



République
et Canton
de Genève



Département de l'Economie,
de l'Emploi
et des affaires Extérieures

2
Janv. 2003

Données statistiques

Les votations dans le canton de Genève en 2002

Tableaux de bord | Analyses | **Données Générales**



StatistiqueGenève

Edition	Office cantonal de la statistique (OCSTAT) Genève
Responsable de la publication	Dominique Frei, Directeur
Rédaction	Pierre Pauli, tél. +41 (0)22 327 85 08
Réalisation	
Composition, mise en page	Janine Dubois et Pierre Pauli
Illustration de la couverture	Hermès Communication, Genève
Prix	15 F
Tirage	350 exemplaires
©	OCSTAT, Genève 2003. Reproduction autorisée avec mention de la source
ISSN	1423-1948
Renseignements	
Centre de documentation	Du lundi au jeudi de 9h à 11h30 et de 14h à 17h, ou sur rendez-vous (Tél. 022 327 85 00).
Indice des prix à la consommation	Répondeur téléphonique : +41 (0)22 327 85 55
Liste des publications	Voir les deux dernières pages
Charte de la statistique publique de la Suisse	L'OCSTAT s'est engagé à respecter la charte dans la conduite de ses activités statistiques

Sommaire	Page
Introduction	1
1. Commentaires	1
2. Méthodologie	3
3. Résultats : graphiques et tableaux	5

Les votations dans le canton de Genève en 2002

Introduction

Ce cahier de la collection *Données statistiques* présente les résultats de l'ensemble des votations fédérales, cantonales et communales organisées dans le canton de Genève en 2002.

La partie introductive de cette brochure présente de brefs commentaires des principaux résultats de 2002, complétés de quelques remarques méthodologiques et de la carte des arrondissements électoraux du canton (pages 1 à 4).

La présentation des résultats se compose de quatre parties :

- *graphiques* (pages 6 et 7);
- *vue d'ensemble* des scrutins fédéraux, cantonaux et communaux (tableaux 1 à 3 ; pages 8 et 9) ;
- *résultats détaillés* de chaque scrutin, par arrondissement électoral (tableaux 4 à 24 ; pages 10 à 48) ;
- *participation électorale* selon le sexe (tableaux 25 à 34 ; pages 49 à 63).

1. Commentaires

Résultats des votations fédérales

Au total, 9 objets ont été soumis au peuple suisse en 2002 (5 initiatives populaires et un contre-projet de l'Assemblée fédérale ainsi que 3 objets soumis au référendum facultatif), lors des quatre scrutins organisés les 3 mars, 2 juin, 22 septembre et 24 novembre.

Seule l'initiative populaire *pour l'adhésion de la Suisse à l'Organisation des Nations Unies* a été acceptée à la double majorité : par 54,6 % des votants (Genève : 66,9 %) et 11 cantons et 2 demi-cantons.

L'initiative *contre les abus dans le droit d'asile* a été rejetée par 50,1 % des votants (Genève : 61,4 %), bien qu'elle ait été acceptée par la majorité des cantons (10 cantons et 5 demi-cantons). L'écart entre les oui et les non est extrêmement faible : 4 208 voix.

L'initiative *pour le versement au fonds AVS des réserves d'or excédentaires de la Banque Nationale Suisse (initiative sur l'or)* et le contre-projet de l'Assemblée fédérale ont été refusés respectivement par 51,1 % et 49,8 % des votants¹. L'initiative n'a été acceptée que dans 6 cantons ; le contre-projet dans 6 cantons et un demi-canton. Dans le canton de Genève, le refus de l'initiative a été plus net (58,3 %), alors que le contre-projet a été accepté à une faible majorité (50,3 %).

Les deux dernières initiatives ont été refusées dans de très fortes proportions et par tous les cantons : l'initiative *pour une durée de travail réduite* par 3 votants sur 4 et celle *pour la mère et l'enfant* par 4 votants sur 5. A Genève, les proportions d'avis négatifs s'élèvent respectivement à 61,4 % et 88,2 %.

Les trois objets combattus par un référendum ont connu des fortunes diverses : la modification du code pénal suisse relative à *l'interruption de grossesse* a été plébiscitée par 72,2 % des votants (Genève : 87,8 %) ; la modification de la loi sur *l'assurance-chômage* a été acceptée par 56,1 % (Genève la refusée par 54,4 % des voix) ; la loi sur le *marché de l'électricité* a été refusée par 52,6 % des votants (Genève : 62,6 %).

¹ La proportion de *non* est calculée sur le total des *bulletins valables* : soit le total des *oui*, des *non* et des *sans réponse*.

Résultats des votations cantonales

Sur les 9 objets soumis au corps électoral du canton, 6 ont été acceptés. Les modifications de la loi sur *l'imposition des personnes physiques*, qui ont donné lieu à deux scrutins, ont recueilli respectivement 89,2 % et 96,2 % d'avis positifs ; la *mission des Services industriels de Genève en matière de traitement des eaux polluées* a également été largement approuvée (91,5 %).

Deux des trois initiatives populaires ont été acceptées : celle *pour le libre choix du mode de transports* (IN 114) par 56,6 % et celle pour une *contribution de solidarité temporaire des grandes fortunes et des gros bénéficiaires* (IN 113) par un peu plus de la moitié des électeurs (50,3 %).

Quant à l'initiative *Oui à la région – Création d'un canton Genève-Vaud* (IN 117), elle n'a séduit qu'un électeur sur cinq. Dans cinq communes, l'initiative comptabilise plus de 25 % d'avis favorables : Céligny (36,6 %), Bellevue (27,6 %), Russin (27,6 %), Versoix (26,7 %), Collex-Bossy (25,9 %).

Deux autres objets ont été refusés : la loi sur le *revenu minimum de réinsertion et contre-prestation des bénéficiaires* (RMR), par 58,5 % des votants, et la loi sur les *démolitions, transformations et rénovations des maisons d'habitation*, par 56,2 %.

Résultats des votations communales

Des votations communales ont eu lieu dans deux communes en 2002. Les électeurs de la commune de Carouge ont refusé de fixer le *taux des centimes additionnels pour l'année 2002 à 40 centimes* (54,3 % de non) et ceux de la commune de Meinier ont rejeté un crédit pour des *installations dans un nouveau centre sportif à Rouelbeau* (59,6 % de non).

La participation électorale

Comme l'année précédente, la participation électorale a été systématiquement plus élevée à Genève qu'en Suisse lors des scrutins fédéraux de 2002. L'écart le plus fort a été enregistré lors de la consultation du 2 juin qui portait sur deux objets fédéraux (*interruption de grossesse* et initiative *pour la mère et l'enfant*) et cinq objets cantonaux (dont l'initiative *Oui à la région – Création d'un canton Vaud-Genève*). La participation s'est élevée à 51,5 % dans le canton, contre 41,8 % à l'échelon du pays.

Lors des quatre scrutins, la participation genevoise a dépassé la barre des 50 %, avec une pointe à 60,3 % le 3 mars 2002 (Suisse : 58,4 %). Ce jour-là, l'initiative populaire pour *l'adhésion de la Suisse à l'ONU* était soumise au peuple. Sur l'ensemble de l'année, le taux de participation moyen est de 53,4 % dans le canton de Genève et de 48,1 % en Suisse.

En revanche, lors du scrutin cantonal du 27 octobre portant uniquement sur *l'imposition des personnes physiques*, la participation est tombée à 38,1 %.

G-01 Taux de participation aux votations fédérales, dans le canton de Genève et en Suisse, en 2002

En %

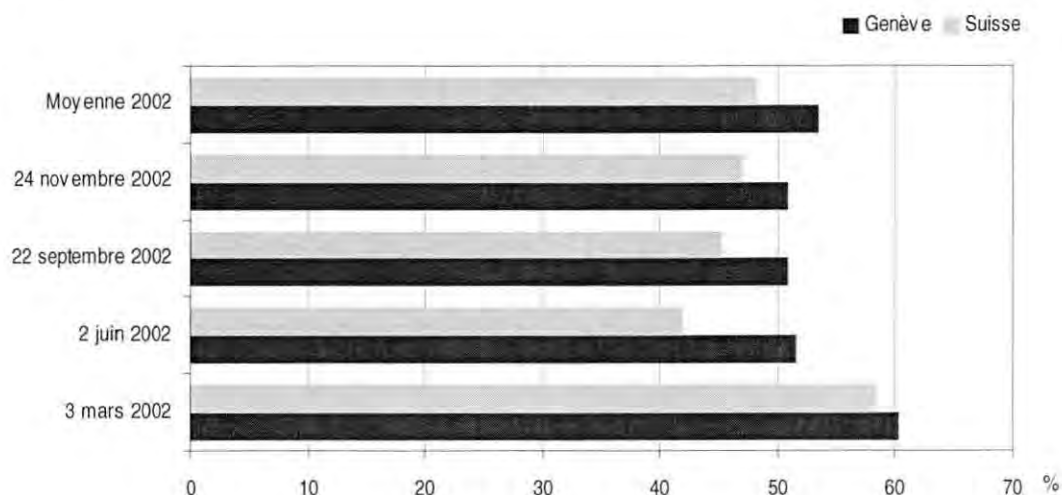

2. Méthodologie

Source

Les résultats publiés dans cette brochure ont été fournis par le Service des votations et élections (Chancellerie d'Etat), à l'exception de ceux relatifs à la participation électorale selon le sexe, qui ont été produits par l'OCSTAT.

Définitions

Arrondissements électoraux

En 2002, le canton de Genève est passé de 72 arrondissements électoraux à 68, à la suite de la décision de n'avoir plus qu'un seul arrondissement dans les communes de Meyrin (3 précédemment), Thônex (2) et Veyrier (2). Désormais, seules 5 communes conservent plus d'un arrondissement électoral : Chêne-Bougeries (2), Collonge-Bellerive (2), Lancy (3), Vernier (4) et Genève (17). Les Suisses de l'étranger constituent, depuis la votation du 27 septembre 1992, un arrondissement électoral à part. Voir la carte et la liste des arrondissements, en page suivante.

Electeurs inscrits

Tous les Suisses et Suissesses, âgés de 18 ans au moins et inscrits sur le rôle électoral du canton de Genève.

Taux de participation

Le taux de participation est égal au rapport, exprimé en %, entre le nombre de bulletins rentrés (total des bulletins valables, blancs et nuls déposés dans les urnes) et le nombre d'électeurs inscrits. Avec l'introduction en 2001 des nouveaux bulletins de vote destinés au dépouillement électronique, le taux de participation est identique, d'un objet à l'autre, lors d'un même scrutin.

Participation électorale selon le sexe

Les chiffres de la participation électorale selon le sexe et quelques autres caractères démographiques ou géographiques (tableaux 25 à 34) diffèrent quelque peu de ceux figurant dans la première série de tableaux (tableaux 1 à 26). En effet, les électeurs pour lesquels il n'a pas été possible de compléter l'information n'ont pas été pris en compte ; c'est le cas, notamment, des Suisses de l'étranger.

Rappelons que depuis les élections fédérales de 1995, l'OCSTAT et le Service des votations et élections (SVE) collaborent régulièrement à l'exploitation statistique du fichier des électeurs inscrits, lequel est créé avant chaque scrutin à partir de la base de données des habitants de l'Office cantonal de la population. Lors de chaque scrutin (votation ou élection), le SVE et l'OCSTAT effectuent l'enregistrement des personnes ayant exercé leurs droits civiques (par correspondance ou en se rendant au local de vote). Cette exploitation du rôle électoral, à des fins purement statistiques, permet d'établir le portrait de la population des électeurs inscrits, qu'il s'agisse de votants ou d'abstentionnistes, et de mettre en évidence les éventuelles différences de comportement en matière de participation électorale, en fonction du sexe et de quelques caractères de nature démographique (âge, état matrimonial, origine, statut socio-professionnel, etc.) ou géographique (commune et arrondissement électoral).

Bibliographie

En plus des cahiers de la collection *Données statistiques*, d'autres publications présentent des données relatives à la vie politique en Suisse et à Genève.

OCSTAT. *Annuaire statistique du canton de Genève*.

ÉDITIONS NEUE ZÜRCHER ZEITUNG. *Annuaire statistique de la Suisse*. Office fédéral de la statistique, Neuchâtel.

OFFICE FÉDÉRAL DE LA STATISTIQUE. *Cantons et villes suisses*. OFS, Neuchâtel.

Carte des arrondissements électoraux du canton de Genève

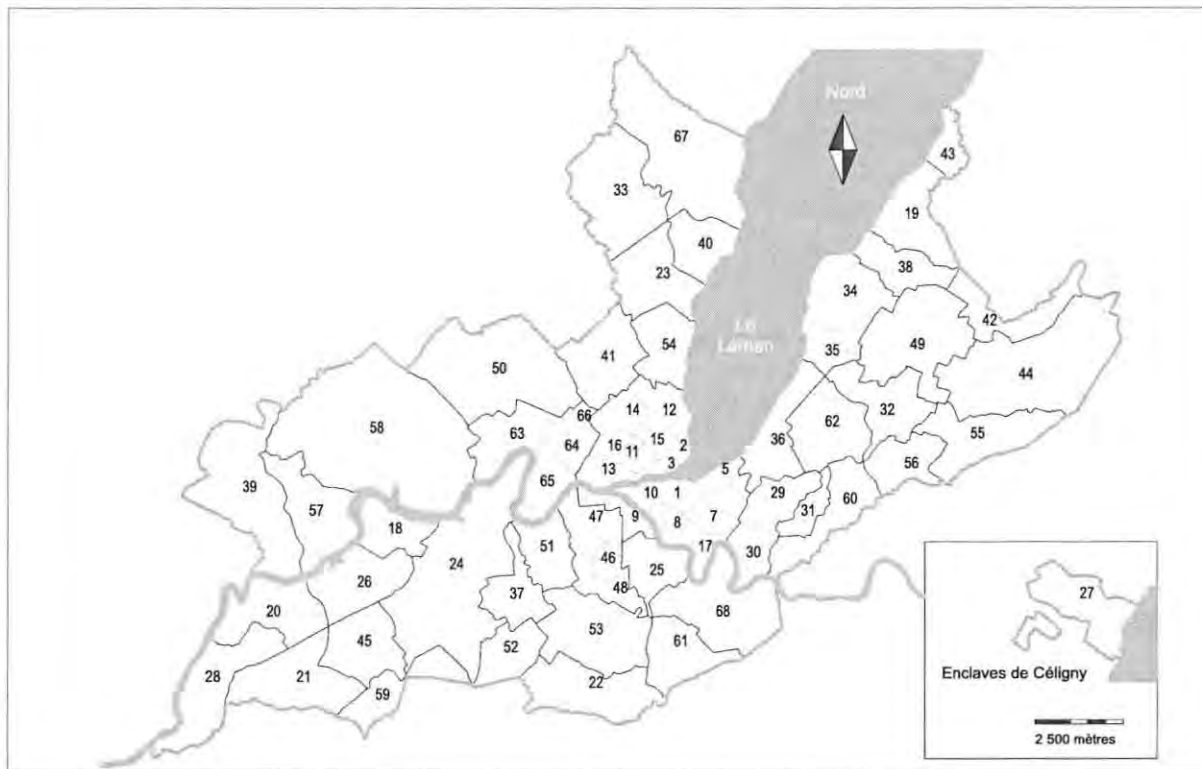
**Ville de Genève**

- 1 Cité-Rive
- 2 Pâquis
- 3 Saint-Gervais
- 4 Prairie - Délices
- 5 Eaux-Vives - Lac
- 6 Eaux-Vives - Frontenex
- 7 Florissant - Malagnou
- 8 Cluse - Roseraie
- 9 Acacias
- 10 Mail - Jonction
- 11 Servette - Grand-Pré
- 12 Prieuré - Sécheron
- 13 Saint-Jean
- 14 Les Crêts
- 15 Croupettes - Vidollet
- 16 Vieusseux
- 17 Champel

Autres communes

- 18 Aire-la-Ville
- 19 Anières
- 20 Avully

- 21 Avusy
- 22 Bardonnex
- 23 Bellevue
- 24 Bernex
- 25 Carouge
- 26 Cartigny
- 27 Céligny
- 28 Chancy
- 29 Chêne-Bougeries 1 (Centre)
- 30 Chêne-Bougeries 2 (Conches)
- 31 Chêne-Bourg
- 32 Choulex
- 33 Collex-Bossy
- 34 Collonge-Bellerive 1 (Collonge)
- 35 Collonge-Bellerive 2 (Vésenaz)
- 36 Cologny
- 37 Confignon
- 38 Corsier
- 39 Dardagny
- 40 Genthod
- 41 Grand-Saconnex
- 42 Gy
- 43 Hermance
- 44 Jussy
- 45 Laconnex
- 46 Lancy 1 (Grand-Lancy)
- 47 Lancy 2 (Petit-Lancy)
- 48 Lancy 3 (Palettes)
- 49 Meinier
- 50 Meyrin
- 51 Onex
- 52 Perly-Certoux
- 53 Plan-les-Ouates
- 54 Pregny-Chambésy
- 55 Presinge
- 56 Puplinge
- 57 Russin
- 58 Satigny
- 59 Soral
- 60 Thônex 1
- 61 Troinex
- 62 Vandoeuvres
- 63 Vernier 1 (Village)
- 64 Vernier 2 (Châtelaine)
- 65 Vernier 3 (Aire)
- 66 Vernier 4 (Avanchet)
- 67 Versoix
- 68 Veyrier 1
- 69 Suisses de l'étranger

3. Résultats : graphiques et tableaux

Graphiques		Page
G-01	Taux de participation aux votations fédérales, dans le canton de Genève et en Suisse, en 2002	2
G-02	Initiatives populaires soumises au peuple et aux cantons suisses, en 2002 OUI en % du total des bulletins valables	6
G-03	Objets soumis aux électeurs du canton de Genève, en 2002 OUI en % du total des bulletins valables	6
G-04	Taux de participation aux votations fédérales selon le sexe et le groupe d'âges, en 2002 Hommes	7
G-05	Taux de participation des femmes aux votations fédérales, dans le canton de Genève, en 2002 Femmes	7

Tableaux

Vue d'ensemble 2002

T-01	Résultats des votations fédérales	8
T-02	Résultats des votations cantonales	9
T-03	Résultats des votations communales	9

Résultats détaillés 2002

T-04 à T-13	Résultats des votations fédérales, par arrondissement électoral	10
T-14 à T-22	Résultats des votations cantonales, par arrondissement électoral	30
T-23 à T-24	Résultats des votations communales, par arrondissement électoral	48

Participation électorale 2002

T-25 à T-29	Participation électorale selon le sexe et quelques caractères démographiques	49
T-30 à T-34	Participation électorale selon le sexe, par arrondissement électoral	54

G - 02 Initiatives populaires soumises au peuple et aux cantons suisses, en 2002

OUI en % du total des bulletins valables

Canton de Genève / Suisse

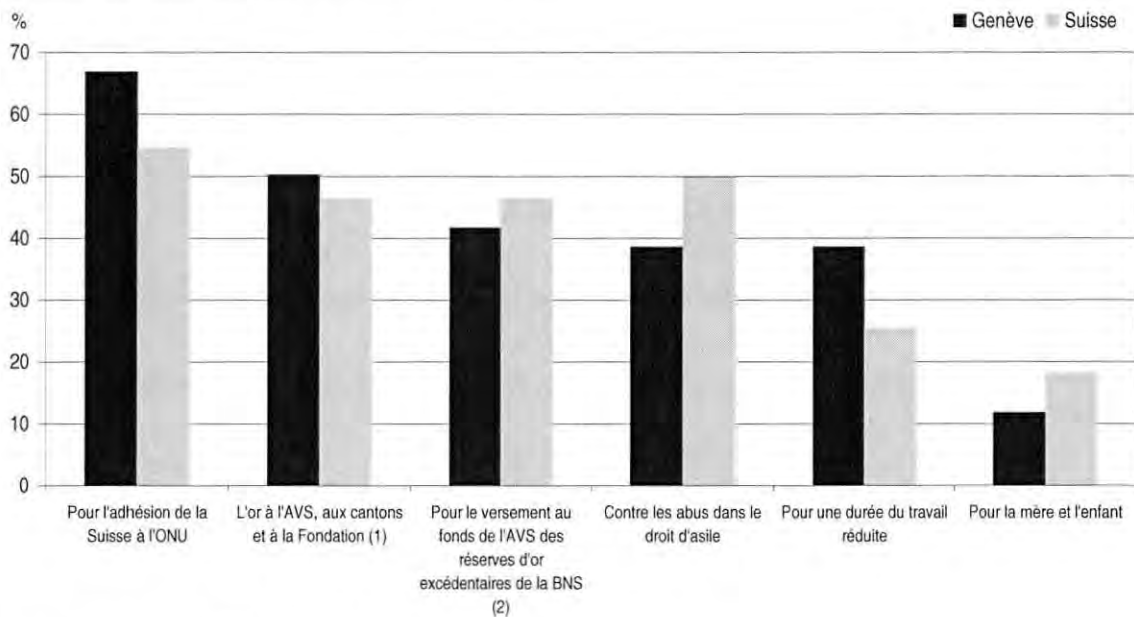

(1) Contre-projet à l'initiative sur l'or. (2) Initiative sur l'or.

Source : Chancellerie fédérale

G - 03 Objets soumis aux électeurs du canton de Genève, en 2002

OUI en % du total des bulletins valables

Canton de Genève

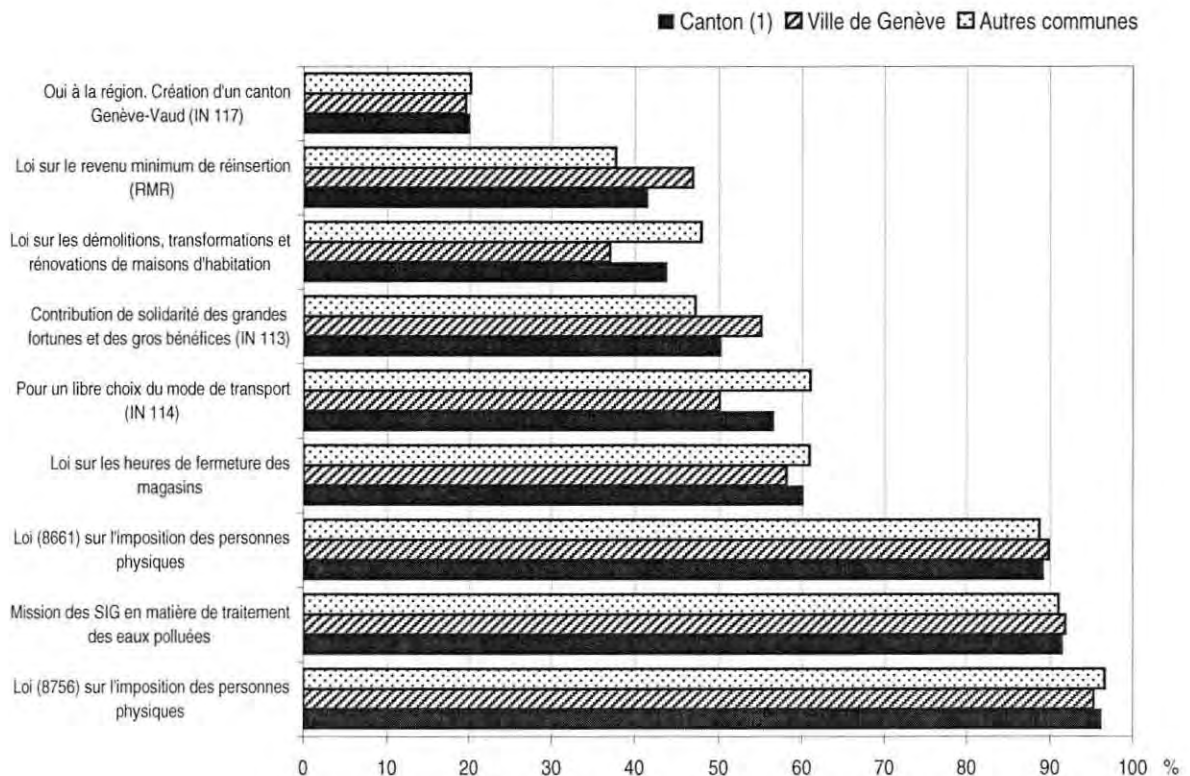

(1) Suisses de l'étranger pris en compte.

Source : Chancellerie d'Etat

G - 04 Taux de participation aux votations fédérales selon le sexe et le groupe d'âges, en 2002
Hommes

Canton de Genève

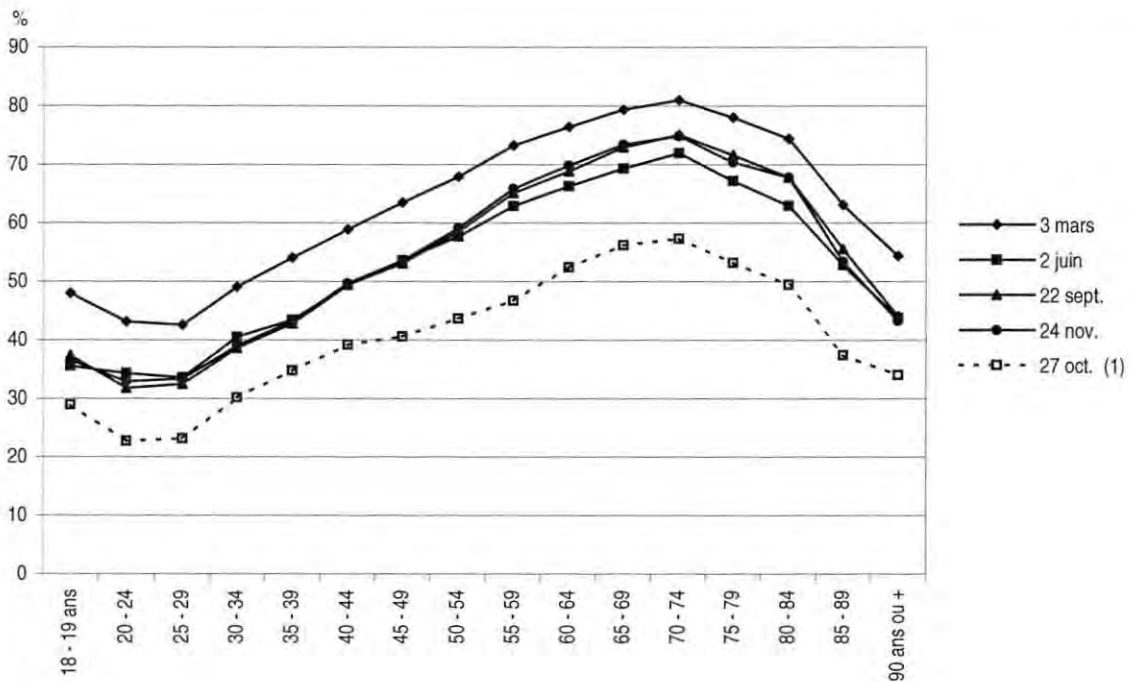

(1) Votation cantonale. Aux autres dates, votations fédérales et cantonales.

Source : Office cantonal de la statistique

G - 05 Taux de participation aux votations fédérales selon le sexe et le groupe d'âges, en 2002
Femmes

Canton de Genève

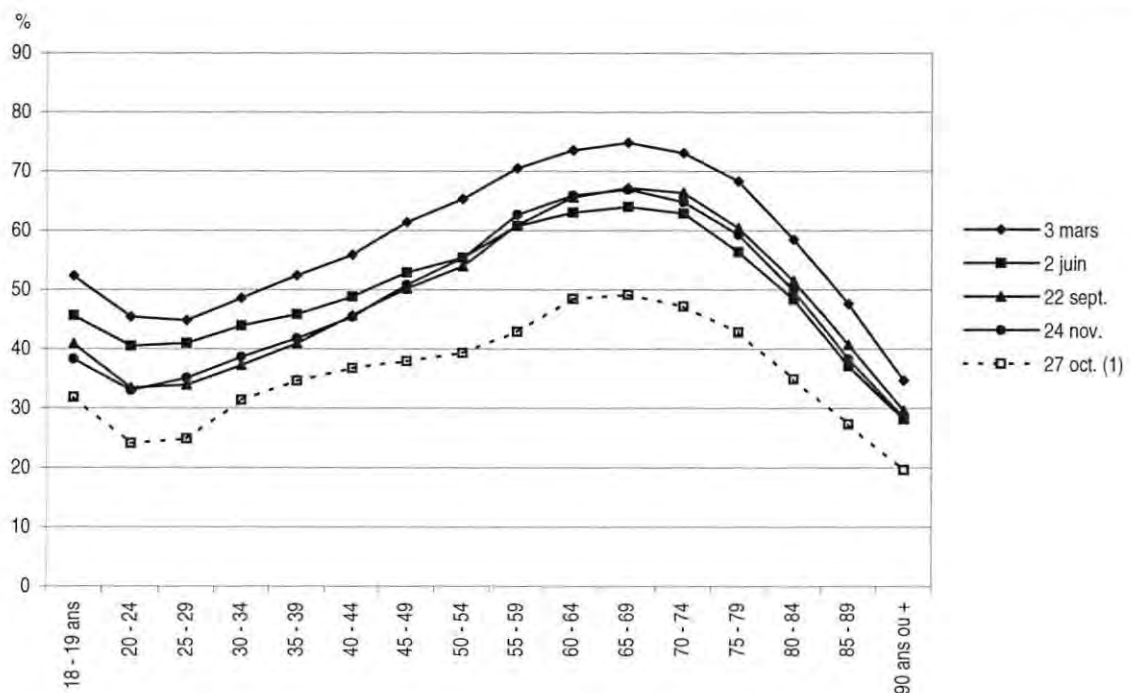

(1) Votation cantonale. Aux autres dates, votations fédérales et cantonales.

Source : Office cantonal de la statistique

T - 01 Résultats des votations fédérales en 2002

Canton de Genève / Suisse

Date et objet	Genre (1)	Résultats (2)	Electeurs inscrits	Partici- pation en % (3)	OUI	NON	OUI en % (4)	Cantons acceptants (5)
3 mars 2002								
1.		GE	215 860	60,3	86 014	42 619	66,9	
	In.	CH	4 721 320	58,4	1 489 110	1 237 629	54,6	11 et 2 ½
2.		GE	215 860	60,3	49 009	78 112	38,6	
	In.	CH	4 721 320	58,3	686 935	2 021 198	25,4	-
2 juin 2002								
1.		GE	216 438	51,5	95 631	13 281	87,8	
	Fac.	CH	4 731 017	41,8	1 399 545	540 105	72,2	(19 et 5 ½)
2.		GE	216 438	51,5	12 782	95 561	11,8	
	In.	CH	4 731 017	41,7	352 432	1 578 870	18,2	-
22 septembre 2002								
1.		GE	217 280	50,8	45 621	61 508	41,7	
	In.	CH	4 743 888	45,2	984 058	1 085 072	46,4	6
2.		GE	217 280	50,8	55 060	51 404	50,3	
	CP	CH	4 743 888	45,2	984 537	1 057 398	46,4	6 et 1 ½
3.		GE	217 280	50,8	39 692	66 549	37,4	
	Fac.	CH	4 743 888	44,8	972 770	1 078 412	47,4	(7 et 4 ½)
24 novembre 2002								
1.		GE	217 632	50,9	41 329	65 689	38,6	
	In.	CH (p)	...	47,0	1 119 342	1 123 550	49,9	10 et 5 ½
2.		GE	217 632	50,9	48 303	57 719	45,6	
	Fac.	CH (p)	...	47,0	1 234 623	966 626	56,1	(16 et 6 ½)

(1) **Obl.** = projet constitutionnel émanant de l'Assemblée fédérale soumis au référendum obligatoire. **Fac.** = lois fédérales et arrêtés fédéraux contre lesquels le référendum facultatif a abouti. **In.** = projets constitutionnels émanant de l'initiative populaire. **CP** = contre-projet à une initiative populaire.

(2) **GE** : résultats pour le canton de Genève. **CH** : résultats pour la Suisse.

(3) Nombre de bulletins rentrés en % du nombre d'électeurs inscrits.

(4) Nombre de OUI en % du nombre de bulletins valables.

(5) 23 cantons au total (20 cantons et 6 demi-cantons). Lors des référendums facultatifs, la majorité du peuple suffit; le résultat figure entre ().

Source : Chancellerie fédérale

T - 02 Résultats des votations cantonales en 2002

Canton de Genève

Date et objet	Electeurs inscrits	Participation en % (1)	OUI	NON	OUI en % (2)	Arrondis. acceptants (3)
3 mars 2002						
1. Loi constitutionnelle modifiant la constitution de la République et canton de Genève (Mission des Services industriels de Genève en matière de traitement des eaux polluées)	215 860	60,3	111 186	10 380	91,5	69
2 juin 2002						
1. Loi sur le revenu minimum de réinsertion et contre-prestation des bénéficiaires (RMR)	216 438	51,5	43 430	61 097	41,5	11
2. Initiative populaire "Pour une contribution de solidarité temporaire des grandes fortunes et des gros bénéficiaires" (IN 113)	216 438	51,5	53 260	52 565	50,3	26
3. Initiative populaire "Pour le libre choix du mode de transport" (IN 114)	216 438	51,5	58 843	45 121	56,6	58
4. Initiative populaire "Oui à la région" Création d'un canton Genève-Vaud (IN 117)	216 438	51,5	21 411	85 531	20,0	-
5. Loi modification la loi sur l'imposition des personnes physiques. Détermination du revenu net - Calcul de l'impôt et rabais d'impôt - Compensation des effets de la progression à froid	216 438	51,5	91 380	11 018	89,2	69
22 septembre 2002						
1. Loi modifiant la loi sur les heures de fermeture des magasins	217 280	50,8	64 595	42 863	60,1	65
27 octobre 2002						
1. Loi modifiant la loi sur l'imposition des personnes physiques. Détermination du revenu net - Calcul de l'impôt et rabais d'impôt - Compensation des effets de la progression à froid	217 580	38,1	79 098	3 150	96,2	69
24 novembre 2002						
1. Loi modifiant la loi sur les démolitions, transformations et rénovations de maisons d'habitation (mesures de soutien en faveur des locataires et de l'emploi)	217 632	50,9	45 702	58 597	43,8	36

(1) Nombre de bulletins rentrés en % du nombre d'électeurs inscrits. (2) Nombre de OUI en % du nombre de bulletins valables.

(3) 69 arrondissements au total.

Source : Service des votations et élections

T - 03 Résultats des votations communales en 2002

Communes genevoises

Date et objet	Electeurs inscrits	Participation en % (1)	OUI	NON	OUI en % (2)
30 juin 2002 - Commune de Carouge					
Délibération du conseil municipal de la commune de Carouge du 7 février 2002 fixant le taux des centimes additionnels pour 2002 à 40 centimes	8 969	42,7	1 740	2 065	45,7
27 octobre 2002 - Commune de Meinier					
Délibération du conseil municipal de la commune de Meinier du 25 avril 2002 ouvrant un crédit de 8'180'000 F en complément des 250'000 déjà votés le 20.01.00 pour 3 terrains de football, 5 courts de tennis, la construction de vestiaires et d'une buvette avec réfection de parkings dans un nouveau centre sportif à Rouelbeau.	1 106	70,8	313	461	40,4

(1) Nombre de bulletins rentrés en % du nombre d'électeurs inscrits. (2) Nombre de OUI en % du nombre de bulletins valables.

Source : Service des votations et élections

T - 04 Initiative populaire "Pour l'adhésion de la Suisse à l'Organisation des Nations Unies (ONU)"

Résultats de la votation fédérale du 3 mars 2002, par arrondissement électoral

Canton de Genève

Arrondissements électoraux	Electeurs inscrits	Cartes reçues	Bulletins rentrés						Taux de parti- cipation en % (2)	
			Bulletins valables			Bulletins n'entrant pas en ligne de compte		OUI en % (1)		
			OUI	NON	Total	Blancs	Nuls			Total
Cité-Rive	3 237	1 946	1 431	492	1 923	21	-	1 944	74,4	60,1
Pâquis	4 295	2 160	1 420	706	2 126	33	1	2 160	66,8	50,3
Saint-Gervais	2 137	1 095	700	379	1 079	16	-	1 095	64,9	51,2
Prairie - Délices	4 644	2 665	1 762	880	2 642	22	1	2 665	66,7	57,4
Eaux-Vives - Lac	5 756	3 307	2 239	1 019	3 258	47	1	3 306	68,7	57,4
Eaux-Vives - Frontenex	6 946	4 033	2 766	1 226	3 992	40	-	4 032	69,3	58,0
Florissant - Malagnou	6 007	3 860	2 640	1 173	3 813	46	-	3 859	69,2	64,2
Cluse - Roseraie	4 596	2 458	1 706	721	2 427	28	2	2 457	70,3	53,5
Acacias	6 055	3 155	2 011	1 105	3 116	39	-	3 155	64,5	52,1
Mail - Jonction	5 678	2 945	1 869	1 039	2 908	37	-	2 945	64,3	51,9
Servette - Grand-Pré	4 909	2 845	1 735	1 073	2 808	33	3	2 844	61,8	57,9
Prieuré - Sécheron	2 543	1 550	966	556	1 522	26	1	1 549	63,5	60,9
Saint-Jean	6 921	3 957	2 467	1 441	3 908	49	-	3 957	63,1	57,2
Les Crêts	5 068	3 285	2 171	1 064	3 235	50	-	3 285	67,1	64,8
Crochettes - Vidollet	3 599	2 235	1 375	822	2 197	37	-	2 234	62,6	62,1
Vieusseux	4 707	2 836	1 705	1 099	2 804	31	1	2 836	60,8	60,3
Champel	6 100	3 871	2 699	1 129	3 828	42	1	3 871	70,5	63,5
Ville de Genève	83 198	48 203	31 662	15 924	47 586	597	11	48 194	66,5	57,9
Aire-la-Ville	433	297	211	81	292	5	-	297	72,3	68,6
Anières	1 160	788	576	203	779	9	-	788	73,9	67,9
Avully	1 049	636	407	218	625	11	-	636	65,1	60,6
Avusy	773	489	342	141	483	6	-	489	70,8	63,3
Bardonnex	1 244	844	607	223	830	14	-	844	73,1	67,8
Bellevue	865	585	405	179	584	1	-	585	69,3	67,6
Bernex	5 455	3 470	2 402	1 025	3 427	42	1	3 470	70,1	63,6
Carouge	8 925	5 252	3 466	1 722	5 188	63	-	5 251	66,8	58,8
Cartigny	483	367	259	105	364	3	-	367	71,2	76,0
Céligny	356	233	158	70	228	5	-	233	69,3	65,4
Chancy	522	336	236	95	331	4	1	336	71,3	64,4
Chêne-Bougeries 1 (Centre)	4 643	2 958	2 063	871	2 934	24	-	2 958	70,3	63,7
Chêne-Bougeries 2 (Conches)	908	669	483	178	661	6	2	669	73,1	73,7
Total Chêne-Bougeries	5 551	3 627	2 546	1 049	3 595	30	2	3 627	70,8	65,3
Chêne-Bourg	3 738	2 175	1 387	766	2 153	21	-	2 174	64,4	58,2
Choulex	584	402	270	125	395	7	-	402	68,4	68,8
Collex-Bossy	703	498	333	158	491	7	-	498	67,8	70,8
Collonge-Bellerive 1 (Collonge)	1 988	1 376	1 019	345	1 364	11	1	1 376	74,7	69,2
Collonge-Bellerive 2 (Vésenaz)	1 610	1 140	779	347	1 126	14	-	1 140	69,2	70,8
Total Collonge-Bellerive	3 598	2 516	1 798	692	2 490	25	1	2 516	72,2	69,9
Cologny	2 485	1 736	1 203	515	1 718	18	-	1 736	70,0	69,9
Confignon	2 003	1 382	1 023	341	1 364	17	1	1 382	75,0	69,0
Corsier	928	615	453	155	608	7	-	615	74,5	66,3
Dardagny	690	431	288	140	428	3	-	431	67,3	62,5
Genthod	1 125	768	549	211	760	8	-	768	72,2	68,3
Grand-Saconnex	3 822	2 394	1 509	847	2 356	38	-	2 394	64,0	62,6
Gy	204	157	108	45	153	4	-	157	70,6	77,0
Hermance	461	316	229	84	313	3	-	316	73,2	68,5
Jussy	666	458	262	192	454	4	-	458	57,7	68,8
Laconnex	349	269	197	67	264	5	-	269	74,6	77,1

Voir notes au bas de la page suivante.

T - 04 Initiative populaire "Pour l'adhésion de la Suisse à l'Organisation des Nations Unies (ONU)" (fin)

Résultats de la votation fédérale du 3 mars 2002, par arrondissement électoral

Canton de Genève

Arrondissements électoraux	Electeurs inscrits	Cartes reçues	Bulletins rentrés						Taux de parti- cipation en % (2)	
			Bulletins valables			Bulletins n'entrant pas en ligne de compte		OUI en % (1)		
			OUI	NON	Total	Blancs	Nuls			Total
Lancy 1 (Grand-Lancy)	1 525	947	649	275	924	23	-	947	70,2	62,1
Lancy 2 (Petit-Lancy)	7 084	4 254	2 546	1 646	4 192	58	2	4 252	60,7	60,0
Lancy 3 (Palettes)	4 973	2 963	1 808	1 126	2 934	26	1	2 961	61,6	59,5
Total Lancy	13 582	8 164	5 003	3 047	8 050	107	3	8 160	62,1	60,1
Meinier	1 077	712	468	234	702	10	-	712	66,7	66,1
Meyrin	9 075	5 356	3 305	1 985	5 290	61	3	5 354	62,5	59,0
Onex	8 549	5 001	2 945	1 992	4 937	60	-	4 997	59,7	58,5
Perly-Certoux	1 579	1 010	668	330	998	11	1	1 010	66,9	64,0
Plan-les-Ouates	4 185	2 731	1 868	819	2 687	44	-	2 731	69,5	65,3
Pregny-Chambésy	1 401	921	629	280	909	11	-	920	69,2	65,7
Presinge	384	226	155	70	225	1	-	226	68,9	58,9
Puplinge	1 303	825	589	226	815	10	-	825	72,3	63,3
Russin	249	179	127	51	178	1	-	179	71,3	71,9
Satigny	1 565	1 025	683	327	1 010	15	-	1 025	67,6	65,5
Soral	417	287	201	80	281	6	-	287	71,5	68,8
Thônex	6 581	4 053	2 602	1 408	4 010	42	-	4 052	64,9	61,6
Troinex	1 251	857	621	227	848	9	-	857	73,2	68,5
Vandoeuvres	1 317	939	636	291	927	12	-	939	68,6	71,3
Vernier 1 (Village)	2 729	1 595	923	654	1 577	17	-	1 594	58,5	58,4
Vernier 2 (Châtelaine)	3 469	1 856	1 083	749	1 832	23	1	1 856	59,1	53,5
Vernier 3 (Aïre)	4 074	2 335	1 403	901	2 304	31	0	2 335	60,9	57,3
Vernier 4 (Avanchets)	2 374	1 285	730	534	1 264	19	2	1 285	57,8	54,1
Total Vernier	12 646	7 071	4 139	2 838	6 977	90	3	7 070	59,3	55,9
Versoix	5 052	2 894	1 926	935	2 861	31	-	2 892	67,3	57,2
Veyrier	5 317	3 484	2 475	965	3 440	44	-	3 484	71,9	65,5
Canton	206 900	124 979	81 926	41 478	123 404	1 522	27	124 953	66,4	60,4
Suisses de l'étranger (3)	8 960	5 276	4 088	1 141	5 229	43	3	5 275	78,2	58,9
Total	215 860	130 255	86 014	42 619	128 633	1 565	30	130 228	66,9	60,3

(1) Nombre de OUI en pour cent du total des bulletins valables.

(2) Nombre de bulletins rentrés en pour cent du total des électeurs inscrits.

(3) Suisses de l'étranger votant dans le canton de Genève.

Source : Service des votations et élections / Office cantonal de la statistique

T - 05 Initiative populaire "Pour une durée du travail réduite"

Résultats de la votation fédérale du 3 mars 2002, par arrondissement électoral

Canton de Genève

Arrondissements électoraux	Electeurs inscrits	Cartes reçues	Bulletins rentrés						Taux de parti- cipation en % (2)	
			Bulletins valables			Bulletins n'entrant pas en ligne de compte		OUI en % (1)		
			OUI	NON	Total	Blancs	Nuls			Total
Cité-Rive	3 237	1 946	570	1 330	1 900	44	-	1 944	30,0	60,1
Pâquis	4 295	2 160	1 074	1 018	2 092	67	1	2 160	51,3	50,3
Saint-Gervais	2 137	1 095	494	573	1 067	28	-	1 095	46,3	51,2
Prairie - Délices	4 644	2 665	1 246	1 345	2 591	73	1	2 665	48,1	57,4
Eaux-Vives - Lac	5 756	3 307	1 268	1 940	3 208	97	1	3 306	39,5	57,4
Eaux-Vives - Frontenex	6 946	4 033	1 525	2 399	3 924	108	-	4 032	38,9	58,0
Florissant - Malagnou	6 007	3 860	1 004	2 785	3 789	70	-	3 859	26,5	64,2
Cluse - Roseraie	4 596	2 458	1 157	1 211	2 368	87	2	2 457	48,9	53,5
Acacias	6 055	3 155	1 428	1 648	3 076	79	-	3 155	46,4	52,1
Mail - Jonction	5 678	2 945	1 339	1 511	2 850	95	-	2 945	47,0	51,9
Servette - Grand-Pré	4 909	2 845	1 252	1 504	2 756	85	3	2 844	45,4	57,9
Prieuré - Sécheron	2 543	1 550	618	884	1 502	46	1	1 549	41,1	60,9
Saint-Jean	6 921	3 957	1 794	2 060	3 854	103	-	3 957	46,5	57,2
Les Crêts	5 068	3 285	1 267	1 939	3 206	79	-	3 285	39,5	64,8
Crochettes - Vidollet	3 599	2 235	900	1 263	2 163	71	-	2 234	41,6	62,1
Vieuxseux	4 707	2 836	1 203	1 580	2 783	52	1	2 836	43,2	60,3
Champel	6 100	3 871	1 093	2 684	3 777	93	1	3 871	28,9	63,5
Ville de Genève	83 198	48 203	19 232	27 674	46 906	1 277	11	48 194	41,0	57,9
Aire-la-Ville	433	297	94	196	290	7	-	297	32,4	68,6
Anières	1 160	788	191	589	780	8	-	788	24,5	67,9
Avully	1 049	636	293	327	620	16	-	636	47,3	60,6
Avusy	773	489	169	304	473	16	-	489	35,7	63,3
Bardonnex	1 244	844	315	502	817	27	-	844	38,6	67,8
Bellevue	865	585	178	394	572	13	-	585	31,1	67,6
Bernex	5 455	3 470	1 359	2 027	3 386	83	1	3 470	40,1	63,6
Carouge	8 925	5 252	2 194	2 929	5 123	128	-	5 251	42,8	58,8
Cartigny	483	367	117	239	356	11	-	367	32,9	76,0
Céigny	356	233	63	164	227	6	-	233	27,8	65,4
Chancy	522	336	153	176	329	6	1	336	46,5	64,4
Chêne-Bougeries 1 (Centre)	4 643	2 958	834	2 058	2 892	66	-	2 958	28,8	63,7
Chêne-Bougeries 2 (Conches)	908	669	150	505	655	12	2	669	22,9	73,7
Total Chêne-Bougeries	5 551	3 627	984	2 563	3 547	78	2	3 627	27,7	65,3
Chêne-Bourg	3 738	2 175	865	1 257	2 122	52	-	2 174	40,8	58,2
Choulex	584	402	127	268	395	7	-	402	32,2	68,8
Collex-Bossy	703	498	173	317	490	8	-	498	35,3	70,8
Collonge-Bellerive 1 (Collonge)	1 988	1 376	320	1 024	1 344	31	1	1 376	23,8	69,2
Collonge-Bellerive 2 (Vésénaz)	1 610	1 140	242	872	1 114	26	-	1 140	21,7	70,8
Total Collonge-Bellerive	3 598	2 516	562	1 896	2 458	57	1	2 516	22,9	69,9
Cologny	2 485	1 736	386	1 314	1 700	36	-	1 736	22,7	69,9
Confignon	2 003	1 382	487	854	1 341	40	1	1 382	36,3	69,0
Corsier	928	615	146	451	597	18	-	615	24,5	66,3
Dardagny	690	431	153	272	425	6	-	431	36,0	62,5
Genthod	1 125	768	277	476	753	15	-	768	36,8	68,3
Grand-Saconnex	3 822	2 394	873	1 474	2 347	47	-	2 394	37,2	62,6
Gy	204	157	29	120	149	8	-	157	19,5	77,0
Hermance	461	316	87	220	307	9	-	316	28,3	68,5
Jussy	666	458	113	338	451	7	-	458	25,1	68,8
Laconnex	349	269	65	192	257	12	-	269	25,3	77,1

Voir notes au bas de la page suivante.

T - 05 Initiative populaire "Pour une durée du travail réduite" (fin)

Résultats de la votation fédérale du 3 mars 2002, par arrondissement électoral

Canton de Genève

Arrondissements électoraux	Electeurs inscrits	Cartes reçues	Bulletins rentrés						Taux de parti- cipation en % (2)	
			Bulletins valables			Bulletins n'entrant pas en ligne de compte		OUI en % (1)		
			OUI	NON	Total	Blancs	Nuls			Total
Lancy 1 (Grand-Lancy)	1 525	947	337	588	925	22	-	947	36,4	62,1
Lancy 2 (Petit-Lancy)	7 084	4 254	1 719	2 454	4 173	77	2	4 252	41,2	60,0
Lancy 3 (Palettes)	4 973	2 963	1 163	1 725	2 888	72	1	2 961	40,3	59,5
Total Lancy	13 582	8 164	3 219	4 767	7 986	171	3	8 160	40,3	60,1
Meinier	1 077	712	186	502	688	24	-	712	27,0	66,1
Meyrin	9 075	5 356	2 259	2 994	5 253	98	3	5 354	43,0	59,0
Onex	8 549	5 001	1 974	2 927	4 901	96	-	4 997	40,3	58,5
Perly-Certoux	1 579	1 010	404	578	982	27	1	1 010	41,1	64,0
Plan-les-Ouates	4 185	2 731	972	1 699	2 671	60	-	2 731	36,4	65,3
Pregny-Chambésy	1 401	921	276	622	898	22	-	920	30,7	65,7
Presinge	384	226	78	140	218	8	-	226	35,8	58,9
Puplinge	1 303	825	310	501	811	14	-	825	38,2	63,3
Russin	249	179	51	122	173	6	-	179	29,5	71,9
Satigny	1 565	1 025	326	674	1 000	25	-	1 025	32,6	65,5
Soral	417	287	98	181	279	8	-	287	35,1	68,8
Thônex	6 581	4 053	1 408	2 570	3 978	74	-	4 052	35,4	61,6
Troinex	1 251	857	268	572	840	17	-	857	31,9	68,5
Vandoeuvres	1 317	939	196	726	922	17	-	939	21,3	71,3
Vernier 1 (Village)	2 729	1 595	655	904	1 559	35	-	1 594	42,0	58,4
Vernier 2 (Châtelaine)	3 469	1 856	827	992	1 819	36	1	1 856	45,5	53,5
Vernier 3 (Aire)	4 074	2 335	1 009	1 281	2 290	45	-	2 335	44,1	57,3
Vernier 4 (Avanchets)	2 374	1 285	615	643	1 258	25	2	1 285	48,9	54,1
Total Vernier	12 646	7 071	3 106	3 820	6 926	141	3	7 070	44,8	55,9
Versoix	5 052	2 894	1 050	1 773	2 823	69	-	2 892	37,2	57,2
Veyrier	5 317	3 484	1 042	2 354	3 396	88	-	3 484	30,7	65,5
Canton	206 900	124 979	46 908	75 055	121 963	2 963	27	124 953	38,5	60,4
Suisses de l'étranger (3)	8 960	5 276	2 101	3 057	5 158	114	3	5 275	40,7	58,9
Total	215 860	130 255	49 009	78 112	127 121	3 077	30	130 228	38,6	60,3

(1) Nombre de OUI en pour cent du total des bulletins valables.

(2) Nombre de bulletins rentrés en pour cent du total des électeurs inscrits.

(3) Suisses de l'étranger votant dans le canton de Genève.

Source : Service des votations et élections / Office cantonal de la statistique

T - 06 Modification du code pénal suisse (Interruption de grossesse)

Résultats de la votation fédérale du 2 juin 2002, par arrondissement électoral

Canton de Genève

Arrondissements électoraux	Electeurs inscrits	Cartes reçues	Bulletins rentrés						Taux de parti- cipation en % (2)	
			Bulletins valables			Bulletins n'entrant pas en ligne de compte		OUI en % (1)		
			OUI	NON	Total	Blancs	Nuls			Total
Cité-Rive	3 267	1 711	1 500	176	1 676	34	1	1 711	89,5	52,4
Pâquis	4 345	1 889	1 609	233	1 842	45	2	1 889	87,4	43,5
Saint-Gervais	2 161	981	844	115	959	17	-	976	88,0	45,2
Prairie - Délices	4 677	2 336	1 986	288	2 274	59	1	2 334	87,3	49,9
Eaux-Vives - Lac	5 753	2 847	2 489	295	2 784	61	-	2 845	89,4	49,5
Eaux-Vives - Frontenex	6 948	3 545	3 086	380	3 466	73	2	3 541	89,0	51,0
Florissant - Malagnou	6 006	3 374	2 932	375	3 307	66	-	3 373	88,7	56,2
Cluse - Roseraie	4 586	2 115	1 814	245	2 059	56	-	2 115	88,1	46,1
Acacias	6 090	2 746	2 364	314	2 678	67	-	2 745	88,3	45,1
Mail - Jonction	5 665	2 530	2 176	305	2 481	46	-	2 527	87,7	44,6
Servette - Grand-Pré	4 916	2 337	1 958	316	2 274	60	1	2 335	86,1	47,5
Prieuré - Sécheron	2 555	1 287	1 080	165	1 245	41	1	1 287	86,7	50,4
Saint-Jean	6 918	3 366	2 899	380	3 279	85	-	3 364	88,4	48,6
Les Crêts	5 095	2 730	2 348	314	2 662	68	-	2 730	88,2	53,6
Crochettes - Vidollet	3 577	1 852	1 574	228	1 802	50	-	1 852	87,3	51,8
Vieusseux	4 717	2 341	1 981	291	2 272	68	1	2 341	87,2	49,6
Champel	6 097	3 396	2 921	382	3 303	87	2	3 392	88,4	55,6
Ville de Genève	83 373	41 383	35 561	4 802	40 363	983	11	41 357	88,1	49,6
Aire-la-Ville	441	253	229	19	248	5	-	253	92,3	57,4
Anières	1 157	669	601	45	646	23	-	669	93,0	57,8
Avully	1 043	554	497	42	539	15	-	554	92,2	53,1
Avusy	763	427	370	44	414	13	-	427	89,4	56,0
Bardonnex	1 257	748	651	83	734	14	-	748	88,7	59,5
Bellevue	887	519	464	46	510	9	-	519	91,0	58,5
Bernex	5 466	2 907	2 536	296	2 832	73	2	2 907	89,5	53,2
Carouge	8 965	4 609	3 991	518	4 509	95	3	4 607	88,5	51,4
Cartigny	482	320	284	26	310	10	-	320	91,6	66,4
Céligny	357	213	182	23	205	8	-	213	88,8	59,7
Chancy	526	285	252	26	278	7	-	285	90,6	54,2
Chêne-Bougeries 1 (Centre)	4 661	2 598	2 235	304	2 539	59	-	2 598	88,0	55,7
Chêne-Bougeries 2 (Conches)	933	622	547	64	611	11	-	622	89,5	66,7
Total Chêne-Bougeries	5 594	3 220	2 782	368	3 150	70	-	3 220	88,3	57,6
Chêne-Bourg	3 777	1 784	1 532	200	1 732	52	-	1 784	88,5	47,2
Choulex	589	358	299	53	352	6	-	358	84,9	60,8
Collex-Bossy	706	425	371	41	412	12	1	425	90,0	60,2
Collonge-Bellerive 1 (Collonge)	1 988	1 247	1 046	169	1 215	32	-	1 247	86,1	62,7
Collonge-Bellerive 2 (Vésénaz)	1 617	1 002	878	101	979	22	-	1 001	89,7	61,9
Total Collonge-Bellerive	3 605	2 249	1 924	270	2 194	54	-	2 248	87,7	62,4
Cologny	2 489	1 525	1 280	203	1 483	42	-	1 525	86,3	61,3
Confignon	2 040	1 233	1 064	135	1 199	34	-	1 233	88,7	60,4
Corsier	927	541	473	54	527	14	-	541	89,8	58,4
Dardagny	688	355	306	37	343	12	-	355	89,2	51,6
Genthod	1 107	629	563	52	615	14	-	629	91,5	56,8
Grand-Saconnex	3 808	1 985	1 692	253	1 945	40	-	1 985	87,0	52,1
Gy	200	119	107	8	115	4	-	119	93,0	59,5
Hermance	463	296	259	29	288	8	-	296	89,9	63,9
Jussy	676	410	371	33	404	6	-	410	91,8	60,7
Laconnex	349	224	189	31	220	4	-	224	85,9	64,2

Voir notes au bas de la page suivante.

T - 06 Modification du code pénal suisse (Interruption de grossesse) (fin)

Résultats de la votation fédérale du 2 juin 2002, par arrondissement électoral

Canton de Genève

Arrondissements électoraux	Electeurs inscrits	Cartes reçues	Bulletins rentrés						Taux de parti- cipation en % (2)	
			Bulletins valables			Bulletins n'entrant pas en ligne de compte		OUI en % (1)		
			OUI	NON	Total	Blancs	Nuls			Total
Lancy 1 (Grand-Lancy)	1 519	801	663	123	786	13	-	799	84,4	52,6
Lancy 2 (Petit-Lancy)	7 110	3 643	3 073	496	3 569	73	-	3 642	86,1	51,2
Lancy 3 (Palettes)	5 015	2 515	2 134	335	2 469	45	1	2 515	86,4	50,1
Total Lancy	13 644	6 959	5 870	954	6 824	131	1	6 956	86,0	51,0
Meinier	1 110	637	534	89	623	13	1	637	85,7	57,4
Meyrin	9 095	4 411	3 710	584	4 294	114	1	4 409	86,4	48,5
Onex	8 520	4 331	3 571	622	4 193	133	1	4 327	85,2	50,8
Perly-Certoux	1 586	882	780	89	869	13	-	882	89,8	55,6
Plan-les-Ouates	4 226	2 414	2 110	247	2 357	56	1	2 414	89,5	57,1
Pregny-Chambésy	1 384	801	708	77	785	16	-	801	90,2	57,9
Presinge	382	202	179	17	196	6	-	202	91,3	52,9
Puplinge	1 305	734	649	77	726	8	-	734	89,4	56,2
Russin	252	156	148	7	155	1	-	156	95,5	61,9
Satigny	1 553	857	755	87	842	14	-	856	89,7	55,1
Soral	420	242	198	41	239	3	-	242	82,8	57,6
Thônex	6 600	3 401	2 876	444	3 320	80	1	3 401	86,6	51,5
Troinex	1 256	770	675	80	755	15	-	770	89,4	61,3
Vandoeuvres	1 317	845	716	107	823	20	-	843	87,0	64,0
Vernier 1 (Village)	2 738	1 255	1 007	215	1 222	32	1	1 255	82,4	45,8
Vernier 2 (Châtelaine)	3 492	1 514	1 226	242	1 468	46	-	1 514	83,5	43,4
Vernier 3 (Aïre)	4 069	1 953	1 652	251	1 903	46	2	1 951	86,8	47,9
Vernier 4 (Avanchets)	2 382	962	758	180	938	23	-	961	80,8	40,3
Total Vernier	12 681	5 684	4 643	888	5 531	147	3	5 681	83,9	44,8
Versoix	5 065	2 417	2 074	283	2 357	60	-	2 417	88,0	47,7
Veyrier	5 317	3 003	2 623	320	2 943	58	2	3 003	89,1	56,5
Canton	207 448	106 986	91 649	12 750	104 399	2 515	28	106 942	87,8	51,6
Suisses de l'étranger (3)	8 990	4 569	3 982	531	4 513	56	-	4 569	88,2	50,8
Total	216 438	111 555	95 631	13 281	108 912	2 571	28	111 511	87,8	51,5

(1) Nombre de OUI en pour cent du total des bulletins valables.

(2) Nombre de bulletins rentrés en pour cent du total des électeurs inscrits.

(3) Suisses de l'étranger votant dans le canton de Genève.

Source : Service des votations et élections / Office cantonal de la statistique

T - 07 Initiative populaire "Pour la mère et l'enfant - pour la protection de l'enfant à naître et pour l'aide à sa mère en détresse"

Résultats de la votation fédérale du 2 juin 2002, par arrondissement électoral

Canton de Genève

Arrondissements électoraux	Electeurs inscrits	Cartes reçues	Bulletins rentrés						Taux de parti- cipation en % (2)	
			Bulletins valables			Bulletins n'entrant pas en ligne de compte		OUI en % (1)		
			OUI	NON	Total	Blancs	Nuls			
Cité-Rive	3 267	1 711	153	1 512	1 665	45	1	1 711	9,2	52,4
Pâquis	4 345	1 889	270	1 558	1 828	59	2	1 889	14,8	43,5
Saint-Gervais	2 161	981	96	851	947	29	-	976	10,1	45,2
Prairie - Délices	4 677	2 336	285	1 973	2 258	75	1	2 334	12,6	49,9
Eaux-Vives - Lac	5 753	2 847	283	2 501	2 784	61	-	2 845	10,2	49,5
Eaux-Vives - Frontenex	6 948	3 545	361	3 081	3 442	97	2	3 541	10,5	51,0
Florissant - Malagnou	6 006	3 374	346	2 931	3 277	96	-	3 373	10,6	56,2
Cluse - Roseraie	4 586	2 115	240	1 814	2 054	61	-	2 115	11,7	46,1
Acacias	6 090	2 746	341	2 310	2 651	94	-	2 745	12,9	45,1
Mail - Jonction	5 665	2 530	307	2 155	2 462	65	-	2 527	12,5	44,6
Servette - Grand-Pré	4 916	2 337	353	1 912	2 265	69	1	2 335	15,6	47,5
Prieuré - Sécheron	2 555	1 287	147	1 097	1 244	42	1	1 287	11,8	50,4
Saint-Jean	6 918	3 366	395	2 851	3 246	118	-	3 364	12,2	48,6
Les Crêts	5 095	2 730	300	2 335	2 635	95	-	2 730	11,4	53,6
Croquettes - Vidollet	3 577	1 852	237	1 552	1 789	63	-	1 852	13,2	51,8
Vieusseux	4 717	2 341	294	1 967	2 261	79	1	2 341	13,0	49,6
Champel	6 097	3 396	361	2 914	3 275	115	2	3 392	11,0	55,6
Ville de Genève	83 373	41 383	4 769	35 314	40 083	1 263	11	41 357	11,9	49,6
Aire-la-Ville	441	253	21	224	245	8	-	253	8,6	57,4
Anières	1 157	669	50	596	646	23	-	669	7,7	57,8
Avully	1 043	554	36	499	535	19	-	554	6,7	53,1
Avusy	763	427	33	380	413	14	-	427	8,0	56,0
Bardonnex	1 257	748	72	652	724	24	-	748	9,9	59,5
Bellevue	887	519	50	461	511	8	-	519	9,8	58,5
Bernex	5 466	2 907	236	2 579	2 815	90	2	2 907	8,4	53,2
Carouge	8 965	4 609	506	3 985	4 491	113	3	4 607	11,3	51,4
Cartigny	482	320	19	288	307	13	-	320	6,2	66,4
Céligny	357	213	21	185	206	7	-	213	10,2	59,7
Chancy	526	285	24	253	277	8	-	285	8,7	54,2
Chêne-Bougeries 1 (Centre)	4 661	2 598	273	2 244	2 517	81	-	2 598	10,8	55,7
Chêne-Bougeries 2 (Conches)	933	622	60	548	608	14	-	622	9,9	66,7
Total Chêne-Bougeries	5 594	3 220	333	2 792	3 125	95	-	3 220	10,7	57,6
Chêne-Bourg	3 777	1 784	225	1 503	1 728	56	-	1 784	13,0	47,2
Choulex	589	358	39	311	350	8	-	358	11,1	60,8
Collex-Bossy	706	425	28	380	408	16	1	425	6,9	60,2
Collonge-Bellerive 1 (Collonge)	1 988	1 247	117	1 089	1 206	41	-	1 247	9,7	62,7
Collonge-Bellerive 2 (Vésenaz)	1 617	1 002	75	902	977	24	-	1 001	7,7	61,9
Total Collonge-Bellerive	3 605	2 249	192	1 991	2 183	65	-	2 248	8,8	62,4
Cologny	2 489	1 525	156	1 327	1 483	42	-	1 525	10,5	61,3
Confignon	2 040	1 233	106	1 090	1 196	37	-	1 233	8,9	60,4
Corsier	927	541	47	476	523	18	-	541	9,0	58,4
Dardagny	688	355	18	327	345	10	-	355	5,2	51,6
Genthod	1 107	629	53	561	614	15	-	629	8,6	56,8
Grand-Saconnex	3 808	1 985	259	1 667	1 926	59	-	1 985	13,4	52,1
Gy	200	119	4	111	115	4	-	119	3,5	59,5
Hermance	463	296	21	267	288	8	-	296	7,3	63,9
Jussy	676	410	25	379	404	6	-	410	6,2	60,7
Laconnex	349	224	17	202	219	5	-	224	7,8	64,2

Voir notes au bas de la page suivante.

T - 07 Initiative populaire "Pour la mère et l'enfant - pour la protection de l'enfant à naître et pour l'aide à sa mère en détresse" (fin)

Résultats de la votation fédérale du 2 juin 2002, par arrondissement électoral

Canton de Genève

Arrondissements électoraux	Electeurs inscrits	Cartes reçues	Bulletins rentrés						Taux de participation en %	
			Bulletins valables			Bulletins n'entrant pas en ligne de compte		OUI en %		
			OUI	NON	Total	Blancs	Nuls			Total
Lancy 1 (Grand-Lancy)	1 519	801	96	679	775	24	-	799	12,4	52,6
Lancy 2 (Petit-Lancy)	7 110	3 643	491	3 052	3 543	99	-	3 642	13,9	51,2
Lancy 3 (Palettes)	5 015	2 515	331	2 110	2 441	73	1	2 515	13,6	50,1
Total Lancy	13 644	6 959	918	5 841	6 759	196	1	6 956	13,6	51,0
Meinier	1 110	637	77	534	611	25	1	637	12,6	57,4
Meyrin	9 095	4 411	633	3 659	4 292	116	1	4 409	14,7	48,5
Onex	8 520	4 331	628	3 566	4 194	132	1	4 327	15,0	50,8
Perly-Certoux	1 586	882	87	785	872	10	-	882	10,0	55,6
Plan-les-Ouates	4 226	2 414	243	2 106	2 349	64	1	2 414	10,3	57,1
Pregny-Chambésy	1 384	801	60	723	783	18	-	801	7,7	57,9
Presinge	382	202	15	180	195	7	-	202	7,7	52,9
Puplinge	1 305	734	50	668	718	16	-	734	7,0	56,2
Russin	252	156	6	148	154	2	-	156	3,9	61,9
Satigny	1 553	857	68	771	839	17	-	856	8,1	55,1
Soral	420	242	30	204	234	8	-	242	12,8	57,6
Thônex	6 600	3 401	434	2 888	3 322	78	1	3 401	13,1	51,5
Troinex	1 256	770	77	674	751	19	-	770	10,3	61,3
Vandoeuvres	1 317	845	101	721	822	21	-	843	12,3	64,0
Vernier 1 (Village)	2 738	1 255	202	1 017	1 219	35	1	1 255	16,6	45,8
Vernier 2 (Châtelaine)	3 492	1 514	247	1 206	1 453	61	-	1 514	17,0	43,4
Vernier 3 (Aïre)	4 069	1 953	285	1 618	1 903	46	2	1 951	15,0	47,9
Vernier 4 (Avanchets)	2 382	962	194	736	930	31	-	961	20,9	40,3
Total Vernier	12 681	5 684	928	4 577	5 505	173	3	5 681	16,9	44,8
Versoix	5 065	2 417	289	2 057	2 346	71	-	2 417	12,3	47,7
Veyrier	5 317	3 003	259	2 678	2 937	64	2	3 003	8,8	56,5
Canton	207 448	106 986	12 263	91 580	103 843	3 071	28	106 942	11,8	51,6
Suisses de l'étranger (3)	8 990	4 569	519	3 981	4 500	69	-	4 569	11,5	50,8
Total	216 438	111 555	12 782	95 561	108 343	3 140	28	111 511	11,8	51,5

(1) Nombre de OUI en pour cent du total des bulletins valables.

(2) Nombre de bulletins rentrés en pour cent du total des électeurs inscrits.

(3) Suisses de l'étranger votant dans le canton de Genève.

Source : Service des votations et élections / Office cantonal de la statistique

T - 08 A. Initiative populaire "Pour le versement au fonds AVS des réserves d'or excédentaires de la Banque Nationale Suisse (Initiative sur l'or)"

Résultats de la votation fédérale du 22 septembre, par arrondissement électoral

Canton de Genève

Arrondissements électoraux	Electeurs inscrits	Cartes reçues	Bulletins rentrés							Taux de participation en %	
			Sans réponse	Bulletins valables			Bulletins n'entrant pas en ligne de compte		OUI en %		
				OUI	NON	Total	Blancs	Nuls			Total
(1)	(2)										
Cité-Rive	3 297	1 592	36	477	1 071	1 584	8	-	1 592	30,1	48,3
Pâquis	4 329	1 850	50	737	1 036	1 823	21	4	1 848	40,4	42,7
Saint-Gervais	2 182	984	29	391	554	974	10	-	984	40,1	45,1
Prairie - Délices	4 691	2 338	64	960	1 294	2 318	18	1	2 337	41,4	49,8
Eaux-Vives - Lac	5 720	2 764	68	1 091	1 579	2 738	24	2	2 764	39,8	48,3
Eaux-Vives - Frontenex	6 921	3 416	91	1 324	1 970	3 385	27	2	3 414	39,1	49,3
Florissant - Malagnou	6 001	3 219	87	1 244	1 874	3 205	13	1	3 219	38,8	53,6
Cluse - Roseaie	4 584	2 065	49	700	1 295	2 044	21	-	2 065	34,2	45,0
Acacias	6 088	2 717	62	1 076	1 541	2 679	37	1	2 717	40,2	44,6
Mail - Jonction	5 671	2 586	71	1 041	1 447	2 559	27	-	2 586	40,7	45,6
Servette - Grand-Pré	4 915	2 448	45	1 167	1 200	2 412	34	2	2 448	48,4	49,8
Prieuré - Sécheron	2 561	1 321	22	587	698	1 307	13	1	1 321	44,9	51,6
Saint-Jean	6 947	3 406	70	1 505	1 811	3 386	19	-	3 405	44,4	49,0
Les Crêts	5 106	2 731	71	1 185	1 456	2 712	19	-	2 731	43,7	53,5
Crochettes - Vidollet	3 569	1 885	52	856	967	1 875	10	-	1 885	45,7	52,8
Vieuxseux	4 754	2 455	54	1 161	1 226	2 441	12	2	2 455	47,6	51,6
Champel	6 111	3 254	63	1 255	1 913	3 231	23	-	3 254	38,8	53,2
Ville de Genève	83 447	41 031	984	16 757	22 932	40 673	336	16	41 025	41,2	49,2
Aire-la-Ville	445	268	12	99	156	267	1	-	268	37,1	60,2
Anières	1 156	637	16	191	420	627	10	-	637	30,5	55,1
Avully	1 044	511	14	216	272	502	9	-	511	43,0	48,9
Avusy	755	407	4	143	252	399	8	-	407	35,8	53,9
Bardonnex	1 259	734	12	283	429	724	10	-	734	39,1	58,3
Bellevue	956	510	16	202	290	508	2	-	510	39,8	53,3
Bernex	5 486	2 928	46	1 152	1 705	2 903	25	-	2 928	39,7	53,4
Carouge	8 991	4 457	106	1 740	2 551	4 397	56	2	4 455	39,6	49,5
Cartigny	488	308	5	97	201	303	5	-	308	32,0	63,1
Céligny	358	197	5	71	119	195	2	-	197	36,4	55,0
Chancy	520	259	8	100	148	256	3	-	259	39,1	49,8
Chêne-Bougeries 1	4 643	2 534	46	987	1 483	2 516	16	1	2 533	39,2	54,6
Chêne-Bougeries 2	948	587	13	181	389	583	3	1	587	31,0	61,9
Total Chêne-Bougeries	5 591	3 121	59	1 168	1 872	3 099	19	2	3 120	37,7	55,8
Chêne-Bourg	3 784	1 881	46	832	982	1 860	20	-	1 880	44,7	49,7
Choulex	596	344	13	133	189	335	9	-	344	39,7	57,7
Collex-Bossy	704	401	8	160	228	396	4	1	401	40,4	57,0
Collonge-Bellerive 1	1 979	1 160	16	415	716	1 147	13	-	1 160	36,2	58,6
Collonge-Bellerive 2	1 660	971	24	360	579	963	8	-	971	37,4	58,5
Total Collonge-Bellerive	3 639	2 131	40	775	1 295	2 110	21	-	2 131	36,7	58,6
Cologny	2 506	1 486	17	539	922	1 478	7	-	1 485	36,5	59,3
Confignon	2 137	1 219	29	417	761	1 207	12	-	1 219	34,5	57,0
Corsier	936	510	6	218	283	507	1	-	508	43,0	54,3
Dardagny	678	335	9	143	181	333	2	-	335	42,9	49,4
Genthod	1 110	612	7	254	349	610	2	-	612	41,6	55,1
Grand-Saconnex	3 798	1 968	29	827	1 098	1 954	14	-	1 968	42,3	51,8
Gy	210	125	1	42	80	123	2	-	125	34,1	59,5
Hermance	467	276	6	92	177	275	1	-	276	33,5	59,1
Jussy	681	394	2	173	218	393	1	-	394	44,0	57,9
Laconnex	350	225	8	65	148	221	4	-	225	29,4	64,3

Voir notes au bas de la page suivante.

T - 08 A. Initiative populaire "Pour le versement au fonds AVS des réserves d'or excédentaires de la Banque Nationale Suisse (Initiative sur l'or)" (fin)

Résultats de la votation fédérale du 22 septembre, par arrondissement électoral

Canton de Genève

Arrondissements électoraux	Electeurs inscrits	Cartes reçues	Bulletins valables				Bulletins n'entrant pas en ligne de compte			OUI en % (1)	Taux de participation en % (2)
			Sans réponse	OUI	NON	Total	Blancs	Nuls	Total		
Lancy 1 (Grand-Lancy)	1 522	821	16	334	461	811	9	1	821	41,2	53,9
Lancy 2 (Petit-Lancy)	7 103	3 645	78	1 742	1 795	3 615	28	2	3 645	48,2	51,3
Lancy 3 (Palettes)	5 001	2 558	47	1 206	1 281	2 534	23	-	2 557	47,6	51,1
Total Lancy	13 626	7 024	141	3 282	3 537	6 960	60	3	7 023	47,2	51,5
Meinier	1 110	588	8	220	356	584	4	-	588	37,7	53,0
Meyrin	9 109	4 515	66	2 206	2 202	4 474	41	-	4 515	49,3	49,6
Onex	8 561	4 325	80	2 157	2 047	4 284	41	-	4 325	50,4	50,5
Perly-Certoux	1 594	851	16	377	444	837	14	-	851	45,0	53,4
Plan-les-Ouates	4 253	2 273	38	861	1 351	2 250	22	1	2 273	38,3	53,4
Pregny-Chambésy	1 395	751	12	288	446	746	5	-	751	38,6	53,8
Presinge	373	200	7	54	137	198	2	-	200	27,3	53,6
Puplinge	1 313	704	10	270	424	704	-	-	704	38,4	53,6
Russin	253	156	1	54	98	153	3	-	156	35,3	61,7
Satigny	1 553	866	20	334	502	856	10	-	866	39,0	55,8
Soral	428	247	6	99	141	246	1	-	247	40,2	57,7
Thônex	6 608	3 416	65	1 443	1 873	3 381	33	1	3 415	42,7	51,7
Troinex	1 246	662	11	199	448	658	4	-	662	30,2	53,1
Vandoeuvres	1 330	807	19	268	516	803	4	-	807	33,4	60,7
Vernier 1 (Village)	2 731	1 348	23	654	654	1 331	17	-	1 348	49,1	49,4
Vernier 2 (Châtelaine)	3 493	1 566	33	808	708	1 549	17	-	1 566	52,2	44,8
Vernier 3 (Aire)	4 066	2 014	39	965	995	1 999	14	-	2 013	48,3	49,5
Vernier 4 (Avanchets)	2 365	1 031	11	499	512	1 022	8	1	1 031	48,8	43,6
Total Vernier	12 655	5 959	106	2 926	2 869	5 901	56	1	5 958	49,6	47,1
Versoix	5 096	2 325	44	1 032	1 226	2 302	22	-	2 324	44,8	45,6
Veyrier	5 389	2 938	49	1 073	1 794	2 916	22	-	2 938	36,8	54,5
Canton	207 984	105 882	2 207	44 032	58 669	104 908	930	27	105 865	42,0	50,9
Suisses de l'étranger (3)	9 296	4 556	83	1 589	2 839	4 511	25	1	4 537	35,2	48,8
Total	217 280	110 438	2 290	45 621	61 508	109 419	955	28	110 402	41,7	50,8

(1) Nombre de OUI en pour cent du total des bulletins valables.

(2) Nombre de bulletins rentrés en pour cent du total des électeurs inscrits.

(3) Suisses de l'étranger votant dans le canton de Genève.

Source : Service des votations et élections / Office cantonal de la statistique

T - 09 B. Contre-projet de l'Assemblée fédérale "L'or à l'AVS, aux cantons et à la Fondation"
(Contre-projet à l'initiative sur l'or)

Résultats de la votation fédérale du 22 septembre, par arrondissement électoral

Canton de Genève

Arrondissements électoraux	Electeurs inscrits	Cartes reçues	Bulletins rentrés							Taux de parti- cipation en % (2)	
			Sans réponse	Bulletins valables			Bulletins n'entrant pas en ligne de compte		OUI en % (1)		
				OUI	NON	Total	Blancs	Nuls			Total
Cité-Rive	3 297	1 592	29	848	707	1 584	8	-	1 592	53,5	48,3
Pâquis	4 329	1 850	56	1 048	719	1 823	21	4	1 848	57,5	42,7
Saint-Gervais	2 182	984	41	536	397	974	10	-	984	55,0	45,1
Prairie - Délices	4 691	2 338	64	1 318	936	2 318	18	1	2 337	56,9	49,8
Eaux-Vives - Lac	5 720	2 764	72	1 439	1 227	2 738	24	2	2 764	52,6	48,3
Eaux-Vives - Frontenex	6 921	3 416	95	1 793	1 497	3 385	27	2	3 414	53,0	49,3
Florissant - Malagnou	6 001	3 219	92	1 483	1 630	3 205	13	1	3 219	46,3	53,6
Cluse - Roseaie	4 584	2 065	60	1 255	729	2 044	21	-	2 065	61,4	45,0
Acacias	6 088	2 717	79	1 513	1 087	2 679	37	1	2 717	56,5	44,6
Mail - Jonction	5 671	2 586	83	1 454	1 022	2 559	27	-	2 586	56,8	45,6
Servette - Grand-Pré	4 915	2 448	83	1 175	1 154	2 412	34	2	2 448	48,7	49,8
Prieuré - Sécheron	2 561	1 321	36	656	615	1 307	13	1	1 321	50,2	51,6
Saint-Jean	6 947	3 406	128	1 729	1 529	3 386	19	-	3 405	51,1	49,0
Les Crêts	5 106	2 731	66	1 339	1 307	2 712	19	-	2 731	49,4	53,5
Crochettes - Vidollet	3 569	1 885	67	966	842	1 875	10	-	1 885	51,5	52,8
Vieusseux	4 754	2 455	85	1 188	1 168	2 441	12	2	2 455	48,7	51,6
Champel	6 111	3 254	111	1 492	1 628	3 231	23	-	3 254	46,2	53,2
Ville de Genève	83 447	41 031	1 247	21 232	18 194	40 673	336	16	41 025	52,2	49,2
Aire-la-Ville	445	268	10	134	123	267	1	-	268	50,2	60,2
Anières	1 156	637	13	299	315	627	10	-	637	47,7	55,1
Avully	1 044	511	11	247	244	502	9	-	511	49,2	48,9
Avusy	755	407	10	200	189	399	8	-	407	50,1	53,9
Bardonnex	1 259	734	16	372	336	724	10	-	734	51,4	58,3
Bellevue	956	510	10	249	249	508	2	-	510	49,0	53,3
Bemex	5 486	2 928	71	1 523	1 309	2 903	25	-	2 928	52,5	53,4
Carouge	8 991	4 457	133	2 358	1 906	4 397	56	2	4 455	53,6	49,5
Cartigny	488	308	7	176	120	303	5	-	308	58,1	63,1
Céligny	358	197	14	89	92	195	2	-	197	45,6	55,0
Chancy	520	259	2	142	112	256	3	-	259	55,5	49,8
Chêne-Bougeries 1	4 643	2 534	75	1 198	1 243	2 516	16	1	2 533	47,6	54,6
Chêne-Bougeries 2	948	587	9	295	279	583	3	1	587	50,6	61,9
Total Chêne-Bougeries	5 591	3 121	84	1 493	1 522	3 099	19	2	3 120	48,2	55,8
Chêne-Bourg	3 784	1 881	45	943	872	1 860	20	-	1 880	50,7	49,7
Choulex	596	344	7	155	173	335	9	-	344	46,3	57,7
Collex-Bossy	704	401	17	187	192	396	4	1	401	47,2	57,0
Collonge-Bellerive 1	1 979	1 160	26	524	597	1 147	13	-	1 160	45,7	58,6
Collonge-Bellerive 2	1 660	971	22	420	521	963	8	-	971	43,6	58,5
Total Collonge-Bellerive	3 639	2 131	48	944	1 118	2 110	21	-	2 131	44,7	58,6
Cologny	2 506	1 486	19	633	826	1 478	7	-	1 485	42,8	59,3
Confignon	2 137	1 219	25	672	510	1 207	12	-	1 219	55,7	57,0
Corsier	936	510	12	229	266	507	1	-	508	45,2	54,3
Dardagny	678	335	9	170	154	333	2	-	335	51,1	49,4
Genthod	1 110	612	13	289	308	610	2	-	612	47,4	55,1
Grand-Saconnex	3 798	1 968	43	965	946	1 954	14	-	1 968	49,4	51,8
Gy	210	125	3	64	56	123	2	-	125	52,0	59,5
Hermance	467	276	4	154	117	275	1	-	276	56,0	59,1
Jussy	681	394	4	152	237	393	1	-	394	38,7	57,9
Laconnex	350	225	5	110	106	221	4	-	225	49,8	64,3

Voir notes au bas de la page suivante.

T - 09 B. Contre-projet de l'Assemblée fédérale "L'or à l'AVS, aux cantons et à la Fondation"
 (Contre-projet à l'initiative sur l'or) (fin)

Résultats de la votation fédérale du 22 septembre, par arrondissement électoral

Canton de Genève

Arrondissements électoraux	Electeurs inscrits	Cartes reçues	Bulletins rentrés							Taux de participation en %	
			Sans réponse	Bulletins valables			Bulletins n'entrant pas en ligne de compte		OUI en %		
				OUI	NON	Total	Blancs	Nuls			Total
(1)	(2)										
Lancy 1 (Grand-Lancy)	1 522	821	22	418	371	811	9	1	821	51,5	53,9
Lancy 2 (Petit-Lancy)	7 103	3 645	98	1 736	1 781	3 615	28	2	3 645	48,0	51,3
Lancy 3 (Palettes)	5 001	2 558	74	1 187	1 273	2 534	23	-	2 557	46,8	51,1
Total Lancy	13 626	7 024	194	3 341	3 425	6 960	60	3	7 023	48,0	51,5
Meinier	1 110	588	16	284	284	584	4	-	588	48,6	53,0
Meyrin	9 109	4 515	105	2 048	2 321	4 474	41	-	4 515	45,8	49,6
Onex	8 561	4 325	114	1 897	2 273	4 284	41	-	4 325	44,3	50,5
Perly-Certoux	1 594	851	28	380	429	837	14	-	851	45,4	53,4
Plan-les-Ouates	4 253	2 273	42	1 177	1 031	2 250	22	1	2 273	52,3	53,4
Pregny-Chambésy	1 395	751	15	375	356	746	5	-	751	50,3	53,8
Presinge	373	200	6	108	84	198	2	-	200	54,5	53,6
Puplinge	1 313	704	19	360	325	704	-	-	704	51,1	53,6
Russin	253	156	1	73	79	153	3	-	156	47,7	61,7
Satigny	1 553	866	23	413	420	856	10	-	866	48,2	55,8
Soral	428	247	4	123	119	246	1	-	247	50,0	57,7
Thônex	6 608	3 416	74	1 597	1 710	3 381	33	1	3 415	47,2	51,7
Troinex	1 246	662	4	355	299	658	4	-	662	54,0	53,1
Vandoeuvres	1 330	807	17	351	435	803	4	-	807	43,7	60,7
Vermier 1 (Village)	2 731	1 348	30	596	705	1 331	17	-	1 348	44,8	49,4
Vermier 2 (Châtelaine)	3 493	1 566	64	688	797	1 549	17	-	1 566	44,4	44,8
Vermier 3 (Aire)	4 066	2 014	72	932	995	1 999	14	-	2 013	46,6	49,5
Vermier 4 (Avanchets)	2 365	1 031	33	509	480	1 022	8	1	1 031	49,8	43,6
Total Vermier	12 655	5 959	199	2 725	2 977	5 901	56	1	5 958	46,2	47,1
Versoix	5 096	2 325	68	1 100	1 134	2 302	22	-	2 324	47,8	45,6
Veyrier	5 389	2 938	64	1 429	1 423	2 916	22	-	2 938	49,0	54,5
Canton	207 984	105 882	2 875	52 317	49 716	104 908	930	27	105 865	49,9	50,9
Suisses de l'étranger (3)	9 296	4 556	80	2 743	1 688	4 511	25	1	4 537	60,8	48,8
Total	217 280	110 438	2 955	55 060	51 404	109 419	955	28	110 402	50,3	50,8

(1) Nombre de OUI en pour cent du total des bulletins valables.

(2) Nombre de bulletins rentrés en pour cent du total des électeurs inscrits.

(3) Suisses de l'étranger votant dans le canton de Genève.

Source : Service des votations et élections / Office cantonal de la statistique

T - 10 C. Question subsidiaire pour départager l'initiative sur l'or (IN) et le contre-projet de l'Assemblée fédérale (CP)

Résultats de la votation fédérale du 22 septembre, par arrondissement électoral

Canton de Genève

Arrondissements électoraux	Electeurs inscrits	Cartes reçues	Bulletins rentrés							Taux de participation en %	
			Sans réponse	Bulletins valables			Bulletins n'entrant pas en ligne de compte		OUI en %		
				IN	CP	Total	Blancs	Nuls			Total
									(1)	(2)	
Cité-Rive	3 297	1 592	78	477	1 029	1 584	8	-	1 592	30,1	48,3
Pâquis	4 329	1 850	89	656	1 078	1 823	21	4	1 848	36,0	42,7
Saint-Gervais	2 182	984	47	348	579	974	10	-	984	35,7	45,1
Prairie - Délices	4 691	2 338	124	866	1 328	2 318	18	1	2 337	37,4	49,8
Eaux-Vives - Lac	5 720	2 764	132	1 038	1 568	2 738	24	2	2 764	37,9	48,3
Eaux-Vives - Frontenex	6 921	3 416	170	1 226	1 989	3 385	27	2	3 414	36,2	49,3
Florissant - Malagnou	6 001	3 219	185	1 241	1 779	3 205	13	1	3 219	38,7	53,6
Cluse - Roseraie	4 584	2 065	113	622	1 309	2 044	21	-	2 065	30,4	45,0
Acacias	6 088	2 717	137	961	1 581	2 679	37	1	2 717	35,9	44,6
Mail - Jonction	5 671	2 586	156	920	1 483	2 559	27	-	2 586	36,0	45,6
Servette - Grand-Pré	4 915	2 448	126	1 043	1 243	2 412	34	2	2 448	43,2	49,8
Prieuré - Sécheron	2 561	1 321	66	564	677	1 307	13	1	1 321	43,2	51,6
Saint-Jean	6 947	3 406	223	1 327	1 836	3 386	19	-	3 406	39,2	49,0
Les Crêts	5 106	2 731	161	1 110	1 441	2 712	19	-	2 731	40,9	53,5
Cropettes - Vidollet	3 569	1 885	113	787	975	1 875	10	-	1 885	42,0	52,8
Vieusseux	4 754	2 455	148	1 052	1 241	2 441	12	2	2 455	43,1	51,6
Champel	6 111	3 254	182	1 277	1 772	3 231	23	-	3 254	39,5	53,2
Ville de Genève	83 447	41 031	2 250	15 515	22 908	40 673	336	16	41 025	38,1	49,2
Aire-la-Ville	445	268	33	93	141	267	1	-	268	34,8	60,2
Anières	1 156	637	26	216	385	627	10	-	637	34,4	55,1
Avully	1 044	511	25	206	271	502	9	-	511	41,0	48,9
Avusy	755	407	24	141	234	399	8	-	407	35,3	53,9
Bardonnex	1 259	734	27	268	429	724	10	-	734	37,0	58,3
Bellevue	956	510	22	200	286	508	2	-	510	39,4	53,3
Bernex	5 486	2 928	149	1 109	1 645	2 903	25	-	2 928	38,2	53,4
Carouge	8 991	4 457	237	1 634	2 526	4 397	56	2	4 455	37,2	49,5
Cartigny	488	308	15	95	193	303	5	-	308	31,4	63,1
Céligny	358	197	11	72	112	195	2	-	197	36,9	55,0
Chancy	520	259	12	98	146	256	3	-	259	38,3	49,8
Chêne-Bougeries 1	4 643	2 534	124	963	1 429	2 516	16	1	2 533	38,3	54,6
Chêne-Bougeries 2	948	587	19	186	378	583	3	1	587	31,9	61,9
Total Chêne-Bougeries	5 591	3 121	143	1 149	1 807	3 099	19	2	3 120	37,1	55,8
Chêne-Bourg	3 784	1 881	102	747	1 011	1 860	20	-	1 880	40,2	49,7
Choulex	596	344	29	126	180	335	9	-	344	37,6	57,7
Collex-Bossy	704	401	28	153	215	396	4	1	401	38,6	57,0
Collonge-Bellerive 1	1 979	1 160	61	440	646	1 147	13	-	1 160	38,4	58,6
Collonge-Bellerive 2	1 660	971	55	369	539	963	8	-	971	38,3	58,5
Total Collonge-Bellerive	3 639	2 131	116	809	1 185	2 110	21	-	2 131	38,3	58,6
Cologny	2 506	1 486	64	580	834	1 478	7	-	1 485	39,2	59,3
Confignon	2 137	1 219	52	413	742	1 207	12	-	1 219	34,2	57,0
Corsier	936	510	18	212	277	507	1	-	508	41,8	54,3
Dardagny	678	335	12	128	193	333	2	-	335	38,4	49,4
Genthod	1 110	612	26	243	341	610	2	-	612	39,8	55,1
Grand-Saconnex	3 798	1 968	97	791	1 066	1 954	14	-	1 968	40,5	51,8
Gy	210	125	8	42	73	123	2	-	125	34,1	59,5
Hermance	467	276	7	93	175	275	1	-	276	33,8	59,1
Jussy	681	394	19	177	197	393	1	-	394	45,0	57,9
Laconnex	350	225	17	77	127	221	4	-	225	34,8	64,3

Voir notes au bas de la page suivante.

T - 10 C. Question subsidiaire pour départager l'initiative sur l'or (IN) et le contre-projet de l'Assemblée fédérale (CP) (fin)

Résultats de la votation fédérale du 22 septembre, par arrondissement électoral

Canton de Genève

Arrondissements électoraux	Electeurs inscrits	Cartes reçues	Bulletins rentrés							Taux de participation en %	
			Sans réponse	Bulletins valables			Bulletins n'entrant pas en ligne de compte		OUI en %		
				IN	CP	Total	Blancs	Nuls			Total
Lancy 1 (Grand-Lancy)	1 522	821	39	326	446	811	9	1	821	40,2	53,9
Lancy 2 (Petit-Lancy)	7 103	3 645	213	1 613	1 789	3 615	28	2	3 645	44,6	51,3
Lancy 3 (Palettes)	5 001	2 558	141	1 078	1 315	2 534	23	-	2 557	42,5	51,1
Total Lancy	13 626	7 024	393	3 017	3 550	6 960	60	3	7 023	43,3	51,5
Meinier	1 110	588	37	227	320	584	4	-	588	38,9	53,0
Meyrin	9 109	4 515	250	2 055	2 169	4 474	41	-	4 515	45,9	49,6
Onex	8 561	4 325	227	2 021	2 036	4 284	41	-	4 325	47,2	50,5
Perly-Certoux	1 594	851	41	367	429	837	14	-	851	43,8	53,4
Plan-les-Ouates	4 253	2 273	112	849	1 289	2 250	22	1	2 273	37,7	53,4
Pregny-Chambésy	1 395	751	39	282	425	746	5	-	751	37,8	53,8
Presinge	373	200	15	59	124	198	2	-	200	29,8	53,6
Puplinge	1 313	704	25	275	404	704	-	-	704	39,1	53,6
Russin	253	156	13	60	80	153	3	-	156	39,2	61,7
Satigny	1 553	866	53	332	471	856	10	-	866	38,8	55,8
Soral	428	247	12	91	143	246	1	-	247	37,0	57,7
Thônex	6 608	3 416	171	1 376	1 834	3 381	33	1	3 415	40,7	51,7
Troinex	1 246	662	33	213	412	658	4	-	662	32,4	53,1
Vandoeuvres	1 330	807	43	288	472	803	4	-	807	35,9	60,7
Vermier 1 (Village)	2 731	1 348	79	613	639	1 331	17	-	1 348	46,1	49,4
Vermier 2 (Châtelaine)	3 493	1 566	112	717	720	1 549	17	-	1 566	46,3	44,8
Vermier 3 (Aire)	4 066	2 014	116	899	984	1 999	14	-	2 013	45,0	49,5
Vermier 4 (Avanchets)	2 365	1 031	56	448	518	1 022	8	1	1 031	43,8	43,6
Total Vermier	12 655	5 959	363	2 677	2 861	5 901	56	1	5 958	45,4	47,1
Versoix	5 096	2 325	134	960	1 208	2 302	22	-	2 324	41,7	45,6
Veyrier	5 389	2 938	122	1 131	1 663	2 916	22	-	2 938	38,8	54,5
Canton	207 984	105 882	5 652	41 667	57 589	104 908	930	27	105 865	39,7	50,9
Suisses de l'étranger (3)	9 296	4 556	128	1 480	2 903	4 511	25	1	4 537	32,8	48,8
Total	217 280	110 438	5 780	43 147	60 492	109 419	955	28	110 402	39,4	50,8

(1) Nombre de OUI en pour cent du total des bulletins valables.

(2) Nombre de bulletins rentrés en pour cent du total des électeurs inscrits.

(3) Suisses de l'étranger votant dans le canton de Genève.

Source : Service des votations et élections / Office cantonal de la statistique

T - 11 Loi du 15 décembre 2000 sur le marché de l'électricité (LME)

Résultats de la votation fédérale du 22 septembre, par arrondissement électoral

Canton de Genève

Arrondissements électoraux	Electeurs inscrits	Cartes reçues	Bulletins rentrés						Taux de parti- cipation en % (2)	
			Bulletins valables			Bulletins n'entrant pas en ligne de compte		OUI en % (1)		
			OUI	NON	Total	Blancs	Nuls			Total
Cité-Rive	3 297	1 592	727	808	1 535	57	-	1 592	47,4	48,3
Pâquis	4 329	1 850	493	1 281	1 774	70	4	1 848	27,8	42,7
Saint-Gervais	2 182	984	286	662	948	36	-	984	30,2	45,1
Prairie - Délices	4 691	2 338	665	1 600	2 265	71	1	2 337	29,4	49,8
Eaux-Vives - Lac	5 720	2 764	1 000	1 651	2 651	111	2	2 764	37,7	48,3
Eaux-Vives - Frontenex	6 921	3 416	1 299	2 000	3 299	113	2	3 414	39,4	49,3
Florissant - Malagnou	6 001	3 219	1 552	1 529	3 081	137	1	3 219	50,4	53,6
Cluse - Roseaie	4 584	2 065	562	1 437	1 999	66	-	2 065	28,1	45,0
Acacias	6 088	2 717	778	1 824	2 602	114	1	2 717	29,9	44,6
Mail - Jonction	5 671	2 586	696	1 798	2 494	92	-	2 586	27,9	45,6
Servette - Grand-Pré	4 915	2 448	667	1 681	2 348	98	2	2 448	28,4	49,8
Prieuré - Sécheron	2 561	1 321	440	830	1 270	50	1	1 321	34,6	51,6
Saint-Jean	6 947	3 406	896	2 394	3 290	115	-	3 405	27,2	49,0
Les Crêts	5 106	2 731	1 009	1 621	2 630	101	-	2 731	38,4	53,5
Crochettes - Vidollet	3 569	1 885	524	1 291	1 815	70	-	1 885	28,9	52,8
Vieusseux	4 754	2 455	653	1 721	2 374	79	2	2 455	27,5	51,6
Champel	6 111	3 254	1 415	1 713	3 128	126	-	3 254	45,2	53,2
Ville de Genève	83 447	41 031	13 662	25 841	39 503	1 506	16	41 025	34,6	49,2
Aire-la-Ville	445	268	111	149	260	8	-	268	42,7	60,2
Anières	1 156	637	323	288	611	26	-	637	52,9	55,1
Avully	1 044	511	138	347	485	26	-	511	28,5	48,9
Avusy	755	407	153	236	389	18	-	407	39,3	53,9
Bardonnex	1 259	734	306	385	691	43	-	734	44,3	58,3
Bellevue	956	510	207	283	490	20	-	510	42,2	53,3
Bernex	5 486	2 928	991	1 830	2 821	107	-	2 928	35,1	53,4
Carouge	8 991	4 457	1 356	2 900	4 256	197	2	4 455	31,9	49,5
Cartigny	488	308	121	171	292	16	-	308	41,4	63,1
Céligny	358	197	83	110	193	4	-	197	43,0	55,0
Chancy	520	259	82	171	253	6	-	259	32,4	49,8
Chêne-Bougeries 1	4 643	2 534	1 174	1 267	2 441	91	1	2 533	48,1	54,6
Chêne-Bougeries 2	948	587	288	284	572	14	1	587	50,3	61,9
Total Chêne-Bougeries	5 591	3 121	1 462	1 551	3 013	105	2	3 120	48,5	55,8
Chêne-Bourg	3 784	1 881	612	1 181	1 793	87	-	1 880	34,1	49,7
Choulex	596	344	157	164	321	23	-	344	48,9	57,7
Collex-Bossy	704	401	173	209	382	18	1	401	45,3	57,0
Collonge-Bellerive 1	1 979	1 160	588	531	1 119	41	-	1 160	52,5	58,6
Collonge-Bellerive 2	1 660	971	502	426	928	43	-	971	54,1	58,5
Total Collonge-Bellerive	3 639	2 131	1 090	957	2 047	84	-	2 131	53,2	58,6
Cologny	2 506	1 486	847	588	1 435	50	-	1 485	59,0	59,3
Confignon	2 137	1 219	422	749	1 171	48	-	1 219	36,0	57,0
Corsier	936	510	270	225	495	13	-	508	54,5	54,3
Dardagny	678	335	121	205	326	9	-	335	37,1	49,4
Genthod	1 110	612	272	317	589	23	-	612	46,2	55,1
Grand-Saconnex	3 798	1 968	679	1 214	1 893	75	-	1 968	35,9	51,8
Gy	210	125	56	66	122	3	-	125	45,9	59,5
Hermance	467	276	104	166	270	6	-	276	38,5	59,1
Jussy	681	394	172	202	374	20	-	394	46,0	57,9
Laconnex	350	225	99	119	218	7	-	225	45,4	64,3

Voir notes au bas de la page suivante.

T - 11 Loi du 15 décembre 2000 sur le marché de l'électricité (LME) (fin)

Résultats de la votation fédérale du 22 septembre, par arrondissement électoral

Canton de Genève

Arrondissements électoraux	Electeurs inscrits	Cartes reçues	Bulletins rentrés						Taux de parti- cipation en % (2)	
			Bulletins valables			Bulletins n'entrant pas en ligne de compte		OUI en % (1)		
			OUI	NON	Total	Blancs	Nuls			
Lancy 1 (Grand-Lancy)	1 522	821	304	486	790	30	1	821	38,5	53,9
Lancy 2 (Petit-Lancy)	7 103	3 645	1 091	2 420	3 511	132	2	3 645	31,1	51,3
Lancy 3 (Palettes)	5 001	2 558	838	1 622	2 460	97	-	2 557	34,1	51,1
Total Lancy	13 626	7 024	2 233	4 528	6 761	259	3	7 023	33,0	51,5
Meinier	1 110	588	254	304	558	30	-	588	45,5	53,0
Meyrin	9 109	4 515	1 415	2 946	4 361	154	-	4 515	32,4	49,6
Onex	8 561	4 325	1 255	2 909	4 164	161	-	4 325	30,1	50,5
Perly-Certoux	1 594	851	265	558	823	28	-	851	32,2	53,4
Plan-les-Ouates	4 253	2 273	830	1 358	2 188	84	1	2 273	37,9	53,4
Pregny-Chambésy	1 395	751	361	367	728	23	-	751	49,6	53,8
Presinge	373	200	75	115	190	10	-	200	39,5	53,6
Puplinge	1 313	704	262	418	680	24	-	704	38,5	53,6
Russin	253	156	60	91	151	5	-	156	39,7	61,7
Satigny	1 553	866	323	508	831	35	-	866	38,9	55,8
Soral	428	247	88	152	240	7	-	247	36,7	57,7
Thônex	6 608	3 416	1 348	1 940	3 288	126	1	3 415	41,0	51,7
Troinex	1 246	662	301	339	640	22	-	662	47,0	53,1
Vandoeuvres	1 330	807	423	359	782	25	-	807	54,1	60,7
Vernier 1 (Village)	2 731	1 348	426	874	1 300	48	-	1 348	32,8	49,4
Vernier 2 (Châtelaine)	3 493	1 566	474	1 034	1 508	58	-	1 566	31,4	44,8
Vernier 3 (Aire)	4 066	2 014	590	1 374	1 964	49	-	2 013	30,0	49,5
Vernier 4 (Avanchets)	2 365	1 031	304	687	991	39	1	1 031	30,7	43,6
Total Vernier	12 655	5 959	1 794	3 969	5 763	194	1	5 958	31,1	47,1
Versoix	5 096	2 325	885	1 353	2 238	86	-	2 324	39,5	45,6
Veyrier	5 389	2 938	1 311	1 529	2 840	98	-	2 938	46,2	54,5
Canton	207 984	105 882	37 552	64 367	101 919	3 919	27	105 865	36,8	50,9
Suisses de l'étranger (3)	9 296	4 556	2 140	2 182	4 322	214	1	4 537	49,5	48,8
Total	217 280	110 438	39 692	66 549	106 241	4 133	28	110 402	37,4	50,8

(1) Nombre de OUI en pour cent du total des bulletins valables.

(2) Nombre de bulletins rentrés en pour cent du total des électeurs inscrits.

(3) Suisses de l'étranger votant dans le canton de Genève.

Source : Service des votations et élections / Office cantonal de la statistique

T - 12 Initiative populaire "Contre les abus dans le droit d'asile"

Résultats de la votation fédérale du 24 novembre 2002, par arrondissement électoral

Canton de Genève

Arrondissements électoraux	Electeurs inscrits	Cartes reçues	Bulletins rentrés						Taux de parti- cipation en %	
			Bulletins valables			Bulletins n'entrant pas en ligne de compte		Total	OUI en % (1)	(2)
			OUI	NON	Total	Blancs	Nuls			
Cité-Rive	3 323	1 653	478	1 133	1 611	42	-	1 653	29,7	49,7
Pâquis	4 345	1 956	617	1 221	1 838	113	3	1 954	33,6	45,0
Saint-Gervais	2 162	999	326	650	976	22	1	999	33,4	46,2
Prairie - Délices	4 681	2 405	819	1 506	2 325	80	-	2 405	35,2	51,4
Eaux-Vives - Lac	5 709	2 819	990	1 704	2 694	123	2	2 819	36,7	49,4
Eaux-Vives - Frontenex	6 913	3 549	1 200	2 243	3 443	103	2	3 548	34,9	51,3
Florissant - Malagnou	5 998	3 258	1 147	1 971	3 118	137	-	3 255	36,8	54,3
Cluse - Roseraie	4 600	2 188	605	1 481	2 086	102	-	2 188	29,0	47,6
Acacias	6 093	2 776	955	1 734	2 689	86	1	2 776	35,5	45,6
Mail - Jonction	5 668	2 641	864	1 690	2 554	83	1	2 638	33,8	46,5
Servette - Grand-Pré	4 921	2 456	1 059	1 304	2 363	92	1	2 456	44,8	49,9
Prieuré - Sécheron	2 579	1 328	538	751	1 289	38	-	1 327	41,7	51,5
Saint-Jean	6 942	3 538	1 338	2 031	3 369	165	2	3 536	39,7	50,9
Les Crêts	5 091	2 788	1 098	1 609	2 707	80	1	2 788	40,6	54,8
Crochettes - Vidollet	3 583	1 957	750	1 117	1 867	83	3	1 953	40,2	54,5
Vieusseux	4 753	2 465	1 098	1 313	2 411	53	-	2 464	45,5	51,8
Champel	6 121	3 252	1 141	1 998	3 139	111	1	3 251	36,3	53,1
Ville de Genève	83 482	42 028	15 023	25 456	40 479	1 513	18	42 010	37,1	50,3
Aire-la-Ville	444	230	96	122	218	11	-	229	44,0	51,6
Anières	1 155	648	240	396	636	12	-	648	37,7	56,1
Avully	1 050	516	198	294	492	24	-	516	40,2	49,1
Avusy	753	383	121	250	371	12	-	383	32,6	50,9
Bardonnex	1 248	733	258	461	719	14	-	733	35,9	58,7
Bellevue	1 000	528	221	287	508	18	-	526	43,5	52,6
Bernex	5 493	2 852	1 016	1 770	2 786	61	2	2 849	36,5	51,9
Carouge	8 977	4 503	1 645	2 717	4 362	138	1	4 501	37,7	50,1
Cartigny	491	299	98	190	288	11	-	299	34,0	60,9
Céligny	356	183	51	109	160	23	-	183	31,9	51,4
Chancy	525	284	107	172	279	5	-	284	38,4	54,1
Chêne-Bougeries 1 (Centre)	4 613	2 483	820	1 554	2 374	103	-	2 477	34,5	53,7
Chêne-Bougeries 2 (Conches)	961	567	160	384	544	23	-	567	29,4	59,0
Total Chêne-Bougeries	5 574	3 050	980	1 938	2 918	126	-	3 044	33,6	54,6
Chêne-Bourg	3 816	1 823	692	1 075	1 767	53	1	1 821	39,2	47,7
Choulex	600	322	109	206	315	7	-	322	34,6	53,7
Collex-Bossy	714	380	161	205	366	14	-	380	44,0	53,2
Collonge-Bellerive 1 (Collonge)	1 971	1 136	401	703	1 104	32	-	1 136	36,3	57,6
Collonge-Bellerive 2 (Vésénaz)	1 665	913	375	504	879	33	-	912	42,7	54,8
Total Collonge-Bellerive	3 636	2 049	776	1 207	1 983	65	-	2 048	39,1	56,3
Cologny	2 501	1 496	547	911	1 458	38	-	1 496	37,5	59,8
Confignon	2 151	1 207	393	790	1 183	24	-	1 207	33,2	56,1
Corsier	938	537	186	344	530	7	-	537	35,1	57,2
Dardagny	677	347	113	223	336	10	-	346	33,6	51,1
Genthod	1 104	583	208	368	576	7	-	583	36,1	52,8
Grand-Saconnex	3 788	1 947	745	1 120	1 865	82	-	1 947	39,9	51,4
Gy	209	121	38	75	113	7	1	121	33,6	57,9
Hermance	468	259	84	169	253	5	-	258	33,2	55,1
Jussy	686	386	163	194	357	29	-	386	45,7	56,3
Laconnex	349	213	70	136	206	7	-	213	34,0	61,0

Voir notes au bas de la page suivante.

T - 12 Initiative populaire "Contre les abus dans le droit d'asile" (fin)

Résultats de la votation fédérale du 24 novembre 2002, par arrondissement électoral

Canton de Genève

Arrondissements électoraux	Electeurs inscrits	Cartes reçues	Bulletins rentrés						Taux de parti- cipation en % (2)	
			Bulletins valables			Bulletins n'entrant pas en ligne de compte		OUI en % (1)		
			OUI	NON	Total	Blancs	Nuls			Total
Lancy 1 (Grand-Lancy)	1 510	777	286	463	749	28	-	777	38,2	51,5
Lancy 2 (Petit-Lancy)	7 123	3 645	1 539	2 001	3 540	104	-	3 644	43,5	51,2
Lancy 3 (Palettes)	4 964	2 457	1 021	1 357	2 378	79	-	2 457	42,9	49,5
Total Lancy	13 597	6 879	2 846	3 821	6 667	211	-	6 878	42,7	50,6
Meinier	1 104	563	210	334	544	19	-	563	38,6	51,0
Meyrin	9 116	4 599	2 104	2 311	4 415	178	-	4 593	47,7	50,4
Onex	8 552	4 394	1 970	2 311	4 281	111	-	4 392	46,0	51,4
Perly-Certoux	1 604	815	304	481	785	27	-	812	38,7	50,6
Plan-les-Ouates	4 264	2 232	813	1 339	2 152	79	1	2 232	37,8	52,3
Pregny-Chambésy	1 390	720	269	425	694	26	-	720	38,8	51,8
Presinge	368	174	60	109	169	5	-	174	35,5	47,3
Puplinge	1 320	675	224	424	648	25	1	674	34,6	51,1
Russin	250	139	52	81	133	6	-	139	39,1	55,6
Satigny	1 556	839	279	536	815	23	-	838	34,2	53,9
Soral	428	242	92	146	238	4	-	242	38,7	56,5
Thônex	6 608	3 401	1 287	1 992	3 279	122	-	3 401	39,2	51,5
Troinex	1 253	678	220	443	663	15	-	678	33,2	54,1
Vandoeuvres	1 321	781	292	472	764	17	-	781	38,2	59,1
Vernier 1 (Village)	2 729	1 326	621	655	1 276	50	-	1 326	48,7	48,6
Vernier 2 (Châtelaine)	3 472	1 619	756	779	1 535	81	-	1 616	49,3	46,5
Vernier 3 (Aire)	4 053	2 069	896	1 092	1 988	80	1	2 069	45,1	51,0
Vernier 4 (Avanchets)	2 349	1 074	483	562	1 045	29	-	1 074	46,2	45,7
Total Vernier	12 603	6 088	2 756	3 088	5 844	240	1	6 085	47,2	48,3
Versoix	5 111	2 318	921	1 318	2 239	78	-	2 317	41,1	45,3
Veyrier	5 357	2 881	1 045	1 736	2 781	95	2	2 878	37,6	53,7
Canton	207 987	106 325	40 083	62 552	102 635	3 604	28	106 267	39,1	51,1
Suisses de l'étranger (3)	9 645	4 461	1 246	3 137	4 383	77	-	4 460	28,4	46,2
Total	217 632	110 786	41 329	65 689	107 018	3 681	28	110 727	38,6	50,9

(1) Nombre de OUI en pour cent du total des bulletins valables.

(2) Nombre de bulletins rentrés en pour cent du total des électeurs inscrits.

(3) Suisses de l'étranger votant dans le canton de Genève.

Source : Service des votations et élections / Office cantonal de la statistique

T - 13 Modification du 22 mars 2002 de la loi fédérale sur l'assurance-chômage obligatoire et l'indemnité en cas d'insolvabilité (Loi sur l'assurance-chômage, LACI)

Résultats de la votation fédérale du 24 novembre 2002, par arrondissement électoral

Canton de Genève

Arrondissements électoraux	Electeurs inscrits	Cartes reçues	Bulletins rentrés						Taux de parti- cipation en % (2)	
			Bulletins valables			Bulletins n'entrant pas en ligne de compte		OUI en % (1)		
			OUI	NON	Total	Blancs	Nuls			Total
Cité-Rive	3 323	1 653	833	757	1 590	63	-	1 653	52,4	49,7
Pâquis	4 345	1 956	604	1 192	1 796	155	3	1 954	33,6	45,0
Saint-Gervais	2 162	999	359	611	970	28	1	999	37,0	46,2
Prairie - Délices	4 681	2 405	759	1 551	2 310	95	-	2 405	32,9	51,4
Eaux-Vives - Lac	5 709	2 819	1 193	1 488	2 681	136	2	2 819	44,5	49,4
Eaux-Vives - Frontenex	6 913	3 549	1 576	1 847	3 423	123	2	3 548	46,0	51,3
Florissant - Malagnou	5 998	3 258	1 790	1 309	3 099	156	-	3 255	57,8	54,3
Cluse - Roseraie	4 600	2 188	674	1 386	2 060	128	-	2 188	32,7	47,6
Acacias	6 093	2 776	899	1 747	2 646	129	1	2 776	34,0	45,6
Mail - Jonction	5 668	2 641	815	1 733	2 548	89	1	2 638	32,0	46,5
Servette - Grand-Pré	4 921	2 456	821	1 527	2 348	107	1	2 456	35,0	49,9
Prieuré - Sécheron	2 579	1 328	517	751	1 268	59	-	1 327	40,8	51,5
Saint-Jean	6 942	3 538	1 180	2 171	3 351	183	2	3 536	35,2	50,9
Les Crêts	5 091	2 788	1 241	1 435	2 676	111	1	2 788	46,4	54,8
Crochettes - Vidollet	3 583	1 957	663	1 177	1 840	110	3	1 953	36,0	54,5
Vieusseux	4 753	2 465	910	1 458	2 368	96	-	2 464	38,4	51,8
Champel	6 121	3 252	1 632	1 474	3 106	144	1	3 251	52,5	53,1
Ville de Genève	83 482	42 028	16 466	23 614	40 080	1 912	18	42 010	41,1	50,3
Aire-la-Ville	444	230	124	93	217	12	-	229	57,1	51,6
Anières	1 155	648	398	239	637	11	-	648	62,5	56,1
Avully	1 050	516	199	285	484	32	-	516	41,1	49,1
Avusy	753	383	167	198	365	18	-	383	45,8	50,9
Bardonnex	1 248	733	326	385	711	22	-	733	45,9	58,7
Bellevue	1 000	528	284	210	494	32	-	526	57,5	52,6
Bernex	5 493	2 852	1 303	1 446	2 749	98	2	2 849	47,4	51,9
Carouge	8 977	4 503	1 652	2 663	4 315	185	1	4 501	38,3	50,1
Cartigny	491	299	135	138	273	26	-	299	49,5	60,9
Céligny	356	183	94	72	166	17	-	183	56,6	51,4
Chancy	525	284	113	161	274	10	-	284	41,2	54,1
Chêne-Bougeries 1 (Centre)	4 613	2 483	1 325	1 040	2 365	112	-	2 477	56,0	53,7
Chêne-Bougeries 2 (Conches)	961	567	352	194	546	21	-	567	64,5	59,0
Total Chêne-Bougeries	5 574	3 050	1 677	1 234	2 911	133	-	3 044	57,6	54,6
Chêne-Bourg	3 816	1 823	756	1 002	1 758	62	1	1 821	43,0	47,7
Choulex	600	322	175	130	305	17	-	322	57,4	53,7
Collex-Bossy	714	380	194	163	357	23	-	380	54,3	53,2
Collonge-Bellerive 1 (Collonge)	1 971	1 136	694	406	1 100	36	-	1 136	63,1	57,6
Collonge-Bellerive 2 (Vésénaz)	1 665	913	598	279	877	35	-	912	68,2	54,8
Total Collonge-Bellerive	3 636	2 049	1 292	685	1 977	71	-	2 048	65,4	56,3
Cologny	2 501	1 496	964	468	1 432	64	-	1 496	67,3	59,8
Confignon	2 151	1 207	577	591	1 168	39	-	1 207	49,4	56,1
Corsier	938	537	348	174	522	15	-	537	66,7	57,2
Dardagny	677	347	169	166	335	11	-	346	50,4	51,1
Genthod	1 104	583	349	212	561	22	-	583	62,2	52,8
Grand-Saconnex	3 788	1 947	857	996	1 853	94	-	1 947	46,2	51,4
Gy	209	121	79	33	112	8	1	121	70,5	57,9
Hermance	468	259	117	139	256	2	-	258	45,7	55,1
Jussy	686	386	221	138	359	27	-	386	61,6	56,3
Laconnex	349	213	122	83	205	8	-	213	59,5	61,0

Voir notes au bas de la page suivante.

T - 13 Modification du 22 mars 2002 de la loi fédérale sur l'assurance-chômage obligatoire et l'indemnité en cas d'insolvabilité (Loi sur l'assurance-chômage, LACI) (fin)

Résultats de la votation fédérale du 24 novembre 2002, par arrondissement électoral

Canton de Genève

Arrondissements électoraux	Electeurs inscrits	Cartes reçues	Bulletins rentrés						Taux de parti- cipation en % (2)	
			Bulletins valables			Bulletins n'entrant pas en ligne de compte		Total		OUI en % (1)
			OUI	NON	Total	Blancs	Nuls			
Lancy 1 (Grand-Lancy)	1 510	777	340	397	737	40	-	777	46,1	51,5
Lancy 2 (Petit-Lancy)	7 123	3 645	1 439	2 070	3 509	135	-	3 644	41,0	51,2
Lancy 3 (Palettes)	4 964	2 457	919	1 447	2 366	91	-	2 457	38,8	49,5
Total Lancy	13 597	6 879	2 698	3 914	6 612	266	-	6 878	40,8	50,6
Meinier	1 104	563	297	244	541	22	-	563	54,9	51,0
Meyrin	9 116	4 599	1 825	2 563	4 388	205	-	4 593	41,6	50,4
Onex	8 552	4 394	1 783	2 471	4 254	138	-	4 392	41,9	51,4
Perly-Certoux	1 604	815	412	373	785	27	-	812	52,5	50,6
Plan-les-Ouates	4 264	2 232	1 063	1 086	2 149	82	1	2 232	49,5	52,3
Pregny-Chambésy	1 390	720	397	295	692	28	-	720	57,4	51,8
Presinge	368	174	74	89	163	11	-	174	45,4	47,3
Puplinge	1 320	675	310	343	653	20	1	674	47,5	51,1
Russin	250	139	67	64	131	8	-	139	51,1	55,6
Satigny	1 556	839	423	370	793	45	-	838	53,3	53,9
Soral	428	242	126	108	234	8	-	242	53,8	56,5
Thônex	6 608	3 401	1 611	1 614	3 225	176	-	3 401	50,0	51,5
Troinex	1 253	678	392	266	658	20	-	678	59,6	54,1
Vandoeuvres	1 321	781	528	232	760	21	-	781	69,5	59,1
Vermier 1 (Village)	2 729	1 326	529	750	1 279	47	-	1 326	41,4	48,6
Vermier 2 (Châtelaine)	3 472	1 619	561	947	1 508	108	-	1 616	37,2	46,5
Vermier 3 (Aire)	4 053	2 069	778	1 209	1 987	81	1	2 069	39,2	51,0
Vermier 4 (Avanchets)	2 349	1 074	341	703	1 044	30	-	1 074	32,7	45,7
Total Vermier	12 603	6 088	2 209	3 609	5 818	266	1	6 085	38,0	48,3
Versoix	5 111	2 318	1 077	1 131	2 208	109	-	2 317	48,8	45,3
Veyrier	5 357	2 881	1 619	1 126	2 745	131	2	2 878	59,0	53,7
Canton	207 987	106 325	46 069	55 616	101 685	4 554	28	106 267	45,3	51,1
Suisses de l'étranger (3)	9 645	4 461	2 234	2 103	4 337	123	-	4 460	51,5	46,2
Total	217 632	110 786	48 303	57 719	106 022	4 677	28	110 727	45,6	50,9

(1) Nombre de OUI en pour cent du total des bulletins valables.

(2) Nombre de bulletins rentrés en pour cent du total des électeurs inscrits.

(3) Suisses de l'étranger votant dans le canton de Genève.

Source : Service des votations et élections / Office cantonal de la statistique

T - 14 Loi constitutionnelle modifiant la constitution de la République et canton de Genève
(Mission des Services industriels de Genève en matière de traitement des eaux polluées)

Résultats de la votation cantonale du 3 mars 2002, par arrondissement électoral

Canton de Genève

Arrondissements électoraux	Electeurs inscrits	Cartes reçues	Bulletins rentrés						Taux de parti- cipation en % (2)	
			Bulletins valables			Bulletins n'entrant pas en ligne de compte		OUI en % (1)		
			OUI	NON	Total	Blancs	Nuls			Total
Cité-Rive	3 237	1 946	1 717	98	1 815	129	-	1 944	94,6	60,1
Pâquis	4 295	2 160	1 779	197	1 976	183	1	2 160	90,0	50,3
Saint-Gervais	2 137	1 095	934	78	1 012	83	-	1 095	92,3	51,2
Prairie - Délices	4 644	2 665	2 275	192	2 467	197	1	2 665	92,2	57,4
Eaux-Vives - Lac	5 756	3 307	2 830	253	3 083	222	1	3 306	91,8	57,4
Eaux-Vives - Frontenex	6 946	4 033	3 493	274	3 767	265	-	4 032	92,7	58,0
Florissant - Malagnou	6 007	3 860	3 391	231	3 622	237	-	3 859	93,6	64,2
Cluse - Roseraie	4 596	2 458	2 082	194	2 276	179	2	2 457	91,5	53,5
Acacias	6 055	3 155	2 627	296	2 923	232	-	3 155	89,9	52,1
Mail - Jonction	5 678	2 945	2 516	228	2 744	201	-	2 945	91,7	51,9
Servette - Grand-Pré	4 909	2 845	2 392	268	2 660	181	3	2 844	89,9	57,9
Prieuré - Sécheron	2 543	1 550	1 336	109	1 445	103	1	1 549	92,5	60,9
Saint-Jean	6 921	3 957	3 313	361	3 674	283	-	3 957	90,2	57,2
Les Crêts	5 068	3 285	2 829	235	3 064	221	-	3 285	92,3	64,8
Cropettes - Vidollet	3 599	2 235	1 894	181	2 075	159	-	2 234	91,3	62,1
Vieusseux	4 707	2 836	2 401	255	2 656	179	1	2 836	90,4	60,3
Champel	6 100	3 871	3 419	231	3 650	220	1	3 871	93,7	63,5
Ville de Genève	83 198	48 203	41 228	3 681	44 909	3 274	11	48 194	91,8	57,9
Aire-la-Ville	433	297	259	18	277	20	-	297	93,5	68,6
Anières	1 160	788	686	62	748	40	-	788	91,7	67,9
Avully	1 049	636	499	75	574	62	-	636	86,9	60,6
Avusy	773	489	427	32	459	30	-	489	93,0	63,3
Bardonnex	1 244	844	727	65	792	52	-	844	91,8	67,8
Bellevue	865	585	492	51	543	42	-	585	90,6	67,6
Bernex	5 455	3 470	2 966	248	3 214	255	1	3 470	92,3	63,6
Carouge	8 925	5 252	4 440	432	4 872	379	-	5 251	91,1	58,8
Cartigny	483	367	302	33	335	32	-	367	90,1	76,0
Céligny	356	233	211	12	223	10	-	233	94,6	65,4
Chancy	522	336	295	24	319	16	1	336	92,5	64,4
Chêne-Bougeries 1 (Centre)	4 643	2 958	2 561	212	2 773	185	-	2 958	92,4	63,7
Chêne-Bougeries 2 (Conches)	908	669	586	47	633	34	2	669	92,6	73,7
Total Chêne-Bougeries	5 551	3 627	3 147	259	3 406	219	2	3 627	92,4	65,3
Chêne-Bourg	3 738	2 175	1 821	208	2 029	145	-	2 174	89,7	58,2
Choulex	584	402	345	37	382	20	-	402	90,3	68,8
Collex-Bossy	703	498	420	57	477	21	-	498	88,1	70,8
Collonge-Bellerive 1 (Collonge)	1 988	1 376	1 204	115	1 319	56	1	1 376	91,3	69,2
Collonge-Bellerive 2 (Vésénaz)	1 610	1 140	968	104	1 072	68	-	1 140	90,3	70,8
Total Collonge-Bellerive	3 598	2 516	2 172	219	2 391	124	1	2 516	90,8	69,9
Cologny	2 485	1 736	1 523	113	1 636	100	-	1 736	93,1	69,9
Confignon	2 003	1 382	1 213	95	1 308	73	1	1 382	92,7	69,0
Corsier	928	615	522	46	568	47	-	615	91,9	66,3
Dardagny	690	431	373	36	409	22	-	431	91,2	62,5
Genthod	1 125	768	693	38	731	37	-	768	94,8	68,3
Grand-Saconnex	3 822	2 394	2 061	194	2 255	139	-	2 394	91,4	62,6
Gy	204	157	135	8	143	14	-	157	94,4	77,0
Hermance	461	316	280	23	303	13	-	316	92,4	68,5
Jussy	666	458	387	41	428	30	-	458	90,4	68,8
Laconnex	349	269	221	28	249	20	-	269	88,8	77,1

Voir notes au bas de la page suivante.

T - 14 Loi constitutionnelle modifiant la constitution de la République et canton de Genève
(Mission des Services industriels de Genève en matière de traitement des eaux polluées) (fin)

Résultats de la votation cantonale du 3 mars 2002, par arrondissement électoral

Canton de Genève

Arrondissements électoraux	Electeurs inscrits	Cartes reçues	Bulletins rentrés						Taux de parti- cipation en % (2)	
			Bulletins valables			Bulletins n'entrant pas en ligne de compte		OUI en % (1)		
			OUI	NON	Total	Blancs	Nuls			
Lancy 1 (Grand-Lancy)	1 525	947	818	76	894	53	-	947	91,5	62,1
Lancy 2 (Petit-Lancy)	7 084	4 254	3 592	385	3 977	273	2	4 252	90,3	60,0
Lancy 3 (Palettes)	4 973	2 963	2 517	245	2 762	198	1	2 961	91,1	59,5
Total Lancy	13 582	8 164	6 927	706	7 633	524	3	8 160	90,8	60,1
Meinier	1 077	712	595	76	671	41	-	712	88,7	66,1
Meyrin	9 075	5 356	4 517	456	4 973	378	3	5 354	90,8	59,0
Onex	8 549	5 001	4 221	445	4 666	331	-	4 997	90,5	58,5
Perly-Certoux	1 579	1 010	870	66	936	73	1	1 010	92,9	64,0
Plan-les-Ouates	4 185	2 731	2 315	245	2 560	171	-	2 731	90,4	65,3
Pregny-Chambésy	1 401	921	796	61	857	63	-	920	92,9	65,7
Presinge	384	226	184	27	211	15	-	226	87,2	58,9
Puplinge	1 303	825	705	72	777	48	-	825	90,7	63,3
Russin	249	179	159	8	167	12	-	179	95,2	71,9
Satigny	1 565	1 025	878	78	956	69	-	1 025	91,8	65,5
Soral	417	287	241	27	268	19	-	287	89,9	68,8
Thônex	6 581	4 053	3 454	357	3 811	241	-	4 052	90,6	61,6
Troinex	1 251	857	722	71	793	64	-	857	91,0	68,5
Vandoeuvres	1 317	939	801	74	875	64	-	939	91,5	71,3
Vernier 1 (Village)	2 729	1 595	1 294	189	1 483	111	-	1 594	87,3	58,4
Vernier 2 (Châtelaine)	3 469	1 856	1 561	169	1 730	125	1	1 856	90,2	53,5
Vernier 3 (Aire)	4 074	2 335	1 963	234	2 197	138	-	2 335	89,3	57,3
Vernier 4 (Avanchets)	2 374	1 285	1 060	150	1 210	73	2	1 285	87,6	54,1
Total Vernier	12 646	7 071	5 878	742	6 620	447	3	7 070	88,8	55,9
Versoix	5 052	2 894	2 414	238	2 652	240	-	2 892	91,0	57,2
Veyrier	5 317	3 484	2 990	249	3 239	245	-	3 484	92,3	65,5
Canton	206 900	124 979	106 512	10 133	116 645	8 281	27	124 953	91,3	60,4
Suisses de l'étranger (3)	8 960	5 276	4 674	247	4 921	351	3	5 275	95,0	58,9
Total	215 860	130 255	111 186	10 380	121 566	8 632	30	130 228	91,5	60,3

(1) Nombre de OUI en pour cent du total des bulletins valables.

(2) Nombre de bulletins rentrés en pour cent du total des électeurs inscrits.

(3) Suisses de l'étranger votant dans le canton de Genève.

Source : Service des votations et élections / Office cantonal de la statistique

T - 15 Loi sur le revenu minimum de réinsertion et contre-prestation des bénéficiaires (RMR)

Résultats de la votation cantonale du 2 juin 2002, par arrondissement électoral

Canton de Genève

Arrondissements électoraux	Electeurs inscrits	Cartes reçues	Bulletins rentrés						Taux de parti- cipation en % (2)	
			Bulletins valables			Bulletins n'entrant pas en ligne de compte		OUI en % (1)		
			OUI	NON	Total	Blancs	Nuls			Total
Cité-Rive	3 267	1 711	603	1 015	1 618	92	1	1 711	37,3	52,4
Pâquis	4 345	1 889	1 032	753	1 785	102	2	1 889	57,8	43,5
Saint-Gervais	2 161	981	463	456	919	57	-	976	50,4	45,2
Prairie - Délices	4 677	2 336	1 224	984	2 208	125	1	2 334	55,4	49,9
Eaux-Vives - Lac	5 753	2 847	1 179	1 494	2 673	172	-	2 845	44,1	49,5
Eaux-Vives - Frontenex	6 948	3 545	1 413	1 927	3 340	199	2	3 541	42,3	51,0
Florissant - Malagnou	6 006	3 374	988	2 222	3 210	163	-	3 373	30,8	56,2
Cluse - Roseraie	4 586	2 115	1 163	798	1 961	154	-	2 115	59,3	46,1
Acacias	6 090	2 746	1 410	1 161	2 571	174	-	2 745	54,8	45,1
Mail - Jonction	5 665	2 530	1 333	1 014	2 347	180	-	2 527	56,8	44,6
Servette - Grand-Pré	4 916	2 337	1 120	1 093	2 213	121	1	2 335	50,6	47,5
Prieuré - Sécheron	2 555	1 287	533	676	1 209	77	1	1 287	44,1	50,4
Saint-Jean	6 918	3 366	1 611	1 497	3 108	256	-	3 364	51,8	48,6
Les Crêts	5 095	2 730	1 068	1 515	2 583	147	-	2 730	41,3	53,6
Crochettes - Vidollet	3 577	1 852	890	831	1 721	131	-	1 852	51,7	51,8
Vieusseux	4 717	2 341	1 112	1 092	2 204	136	1	2 341	50,5	49,6
Champel	6 097	3 396	1 082	2 119	3 201	189	2	3 392	33,8	55,6
Ville de Genève	83 373	41 383	18 224	20 647	38 871	2 475	11	41 357	46,9	49,6
Aire-la-Ville	441	253	65	169	234	19	-	253	27,8	57,4
Anières	1 157	669	186	449	635	34	-	669	29,3	57,8
Avully	1 043	554	252	252	504	50	-	554	50,0	53,1
Avusy	763	427	134	274	408	19	-	427	32,8	56,0
Bardonnex	1 257	748	269	446	715	33	-	748	37,6	59,5
Bellevue	887	519	158	330	488	31	-	519	32,4	58,5
Bernex	5 466	2 907	1 038	1 662	2 700	205	2	2 907	38,4	53,2
Carouge	8 965	4 609	2 037	2 257	4 294	310	3	4 607	47,4	51,4
Cartigny	482	320	101	187	288	32	-	320	35,1	66,4
Céigny	357	213	81	122	203	10	-	213	39,9	59,7
Chancy	526	285	133	136	269	16	-	285	49,4	54,2
Chêne-Bougeries 1 (Centre)	4 661	2 598	815	1 621	2 436	162	-	2 598	33,5	55,7
Chêne-Bougeries 2 (Conches)	933	622	163	430	593	29	-	622	27,5	66,7
Total Chêne-Bougeries	5 594	3 220	978	2 051	3 029	191	-	3 220	32,3	57,6
Chêne-Bourg	3 777	1 784	728	940	1 668	116	-	1 784	43,6	47,2
Choulex	589	358	112	214	326	32	-	358	34,4	60,8
Collex-Bossy	706	425	121	275	396	28	1	425	30,6	60,2
Collonge-Bellerive 1 (Collonge)	1 988	1 247	278	889	1 167	80	-	1 247	23,8	62,7
Collonge-Bellerive 2 (Vésenaz)	1 617	1 002	213	728	941	60	-	1 001	22,6	61,9
Total Collonge-Bellerive	3 605	2 249	491	1 617	2 108	140	-	2 248	23,3	62,4
Cologny	2 489	1 525	318	1 147	1 465	60	-	1 525	21,7	61,3
Confignon	2 040	1 233	440	721	1 161	72	-	1 233	37,9	60,4
Corsier	927	541	141	371	512	29	-	541	27,5	58,4
Dardagny	688	355	112	225	337	18	-	355	33,2	51,6
Genthod	1 107	629	203	394	597	32	-	629	34,0	56,8
Grand-Saconnex	3 808	1 985	684	1 180	1 864	121	-	1 985	36,7	52,1
Gy	200	119	34	81	115	4	-	119	29,6	59,5
Hermance	463	296	102	175	277	19	-	296	36,8	63,9
Jussy	676	410	100	291	391	19	-	410	25,6	60,7
Laconnex	349	224	46	168	214	10	-	224	21,5	64,2

Voir notes au bas de la page suivante.

T - 15 Loi sur le revenu minimum de réinsertion et contre-prestation des bénéficiaires (RMR) (fin)

Résultats de la votation cantonale du 2 juin 2002, par arrondissement électoral

Canton de Genève

Arrondissements électoraux	Electeurs inscrits	Cartes reçues	Bulletins rentrés						Taux de parti- cipation en %	
			Bulletins valables			Bulletins n'entrant pas en ligne de compte			OUI en % (1)	
			OUI	NON	Total	Blancs	Nuls	Total		
Lancy 1 (Grand-Lancy)	1 519	801	288	464	752	47	-	799	38,3	52,6
Lancy 2 (Petit-Lancy)	7 110	3 643	1 461	1 930	3 391	251	-	3 642	43,1	51,2
Lancy 3 (Palettes)	5 015	2 515	982	1 376	2 358	156	1	2 515	41,6	50,1
Total Lancy	13 644	6 959	2 731	3 770	6 501	454	1	6 956	42,0	51,0
Meinier	1 110	637	180	414	594	42	1	637	30,3	57,4
Meyrin	9 095	4 411	1 775	2 321	4 096	312	1	4 409	43,3	48,5
Onex	8 520	4 331	1 724	2 334	4 058	268	1	4 327	42,5	50,8
Perly-Certoux	1 586	882	297	523	820	62	-	882	36,2	55,6
Plan-les-Quates	4 226	2 414	791	1 471	2 262	151	1	2 414	35,0	57,1
Pregny-Chambésy	1 384	801	233	519	752	49	-	801	31,0	57,9
Presinge	382	202	64	127	191	11	-	202	33,5	52,9
Puplinge	1 305	734	274	423	697	37	-	734	39,3	56,2
Russin	252	156	55	94	149	7	-	156	36,9	61,9
Satigny	1 553	857	263	547	810	46	-	856	32,5	55,1
Soral	420	242	69	153	222	20	-	242	31,1	57,6
Thônex	6 600	3 401	1 141	2 070	3 211	189	1	3 401	35,5	51,5
Troinex	1 256	770	237	474	711	59	-	770	33,3	61,3
Vandoeuvres	1 317	845	204	606	810	33	-	843	25,2	64,0
Vernier 1 (Village)	2 738	1 255	486	670	1 156	98	1	1 255	42,0	45,8
Vernier 2 (Châtelaine)	3 492	1 514	655	737	1 392	122	-	1 514	47,1	43,4
Vernier 3 (Aire)	4 069	1 953	871	950	1 821	128	2	1 951	47,8	47,9
Vernier 4 (Avanchets)	2 382	962	458	445	903	58	-	961	50,7	40,3
Total Vernier	12 681	5 684	2 470	2 802	5 272	406	3	5 681	46,9	44,8
Versoix	5 065	2 417	819	1 421	2 240	177	-	2 417	36,6	47,7
Veyrier	5 317	3 003	787	2 051	2 838	163	2	3 003	27,7	56,5
Canton	207 448	106 986	41 402	58 901	100 303	6 611	28	106 942	41,3	51,6
Suisses de l'étranger (3)	8 990	4 569	2 028	2 196	4 224	345	-	4 569	48,0	50,8
Total	216 438	111 555	43 430	61 097	104 527	6 956	28	111 511	41,5	51,5

(1) Nombre de OUI en pour cent du total des bulletins valables.

(2) Nombre de bulletins rentrés en pour cent du total des électeurs inscrits.

(3) Suisses de l'étranger votant dans le canton de Genève.

Source : Service des votations et élections / Office cantonal de la statistique

T - 16 Initiative populaire "Pour une contribution de solidarité temporaire des grandes fortunes et des gros bénéficiaires"
(IN 113)

Résultats de la votation cantonale du 2 juin 2002, par arrondissement électoral

Canton de Genève

Arrondissements électoraux	Electeurs inscrits	Cartes reçues	Bulletins rentrés						Taux de parti- cipation en % (2)	
			Bulletins valables			Bulletins n'entrant pas en ligne de compte		OUI en % (1)		
			OUI	NON	Total	Blancs	Nuls			
Cité-Rive	3 267	1 711	632	1 009	1 641	69	1	1 711	38,5	52,4
Pâquis	4 345	1 889	1 166	624	1 790	97	2	1 889	65,1	43,5
Saint-Gervais	2 161	981	566	368	934	42	-	976	60,6	45,2
Prairie - Délices	4 677	2 336	1 458	742	2 200	133	1	2 334	66,3	49,9
Eaux-Vives - Lac	5 753	2 847	1 359	1 337	2 696	149	-	2 845	50,4	49,5
Eaux-Vives - Frontenex	6 948	3 545	1 676	1 698	3 374	165	2	3 541	49,7	51,0
Florissant - Malagnou	6 006	3 374	1 084	2 171	3 255	118	-	3 373	33,3	56,2
Cluse - Roseaie	4 586	2 115	1 299	688	1 987	128	-	2 115	65,4	46,1
Acacias	6 090	2 746	1 669	944	2 613	132	-	2 745	63,9	45,1
Mail - Jonction	5 665	2 530	1 599	788	2 387	140	-	2 527	67,0	44,6
Servette - Grand-Pré	4 916	2 337	1 383	852	2 235	99	1	2 335	61,9	47,5
Prieuré - Sécheron	2 555	1 287	667	551	1 218	68	1	1 287	54,8	50,4
Saint-Jean	6 918	3 366	1 969	1 196	3 165	199	-	3 364	62,2	48,6
Les Crêts	5 095	2 730	1 331	1 284	2 615	115	-	2 730	50,9	53,6
Crochettes - Vidollet	3 577	1 852	1 117	645	1 762	90	-	1 852	63,4	51,8
Vieusseux	4 717	2 341	1 429	811	2 240	100	1	2 341	63,8	49,6
Champel	6 097	3 396	1 267	1 977	3 244	146	2	3 392	39,1	55,6
Ville de Genève	83 373	41 383	21 671	17 685	39 356	1 990	11	41 357	55,1	49,6
Aire-la-Ville	441	253	83	153	236	17	-	253	35,2	57,4
Anières	1 157	669	198	447	645	24	-	669	30,7	57,8
Avully	1 043	554	311	204	515	39	-	554	60,4	53,1
Avusy	763	427	149	249	398	29	-	427	37,4	56,0
Bardonnex	1 257	748	290	425	715	33	-	748	40,6	59,5
Bellevue	887	519	211	287	498	21	-	519	42,4	58,5
Bernex	5 466	2 907	1 324	1 386	2 710	195	2	2 907	48,9	53,2
Carouge	8 965	4 609	2 556	1 785	4 341	263	3	4 607	58,9	51,4
Cartigny	482	320	134	167	301	19	-	320	44,5	66,4
Céligny	357	213	95	110	205	8	-	213	46,3	59,7
Chancy	526	285	156	115	271	14	-	285	57,6	54,2
Chêne-Bougeries 1 (Centre)	4 661	2 598	969	1 506	2 475	123	-	2 598	39,2	55,7
Chêne-Bougeries 2 (Conches)	933	622	141	456	597	25	-	622	23,6	66,7
Total Chêne-Bougeries	5 594	3 220	1 110	1 962	3 072	148	-	3 220	36,1	57,6
Chêne-Bourg	3 777	1 784	938	761	1 699	85	-	1 784	55,2	47,2
Choulex	589	358	126	208	334	24	-	358	37,7	60,8
Collex-Bossy	706	425	161	234	395	29	1	425	40,8	60,2
Collonge-Bellerive 1 (Collonge)	1 988	1 247	338	858	1 196	51	-	1 247	28,3	62,7
Collonge-Bellerive 2 (Vésénaz)	1 617	1 002	200	759	959	42	-	1 001	20,9	61,9
Total Collonge-Bellerive	3 605	2 249	538	1 617	2 155	93	-	2 248	25,0	62,4
Cologny	2 489	1 525	330	1 143	1 473	52	-	1 525	22,4	61,3
Confignon	2 040	1 233	488	671	1 159	74	-	1 233	42,1	60,4
Corsier	927	541	135	376	511	30	-	541	26,4	58,4
Dardagny	688	355	169	175	344	11	-	355	49,1	51,6
Genthod	1 107	629	225	367	592	37	-	629	38,0	56,8
Grand-Saconnex	3 808	1 985	882	985	1 867	118	-	1 985	47,2	52,1
Gy	200	119	26	82	108	11	-	119	24,1	59,5
Hermance	463	296	111	169	280	16	-	296	39,6	63,9
Jussy	676	410	128	266	394	16	-	410	32,5	60,7
Laconnex	349	224	62	148	210	14	-	224	29,5	64,2

Voir notes au bas de la page suivante.

T - 16 Initiative populaire "Pour une contribution de solidarité temporaire des grandes fortunes et des gros bénéficiaires"
(IN 113) (fin)

Résultats de la votation cantonale du 2 juin 2002, par arrondissement électoral

Canton de Genève

Arrondissements électoraux	Electeurs inscrits	Cartes reçues	Bulletins rentrés						Taux de parti- cipation en % (2)	
			Bulletins valables			Bulletins n'entrant pas en ligne de compte		Total		OUI en % (1)
			OUI	NON	Total	Blancs	Nuls			
Lancy 1 (Grand-Lancy)	1 519	801	378	379	757	42	-	799	49,9	52,6
Lancy 2 (Petit-Lancy)	7 110	3 643	1 991	1 469	3 460	182	-	3 642	57,5	51,2
Lancy 3 (Palettes)	5 015	2 515	1 329	1 057	2 386	128	1	2 515	55,7	50,1
Total Lancy	13 644	6 959	3 698	2 905	6 603	352	1	6 956	56,0	51,0
Meinier	1 110	637	266	340	606	30	1	637	43,9	57,4
Meyrin	9 095	4 411	2 339	1 811	4 150	258	1	4 409	56,4	48,5
Onex	8 520	4 331	2 326	1 780	4 106	220	1	4 327	56,6	50,8
Perly-Certoux	1 586	882	393	448	841	41	-	882	46,7	55,6
Plan-les-Ouates	4 226	2 414	1 013	1 285	2 298	115	1	2 414	44,1	57,1
Pregny-Chambésy	1 384	801	250	508	758	43	-	801	33,0	57,9
Presinge	382	202	86	106	192	10	-	202	44,8	52,9
Puplinge	1 305	734	332	354	686	48	-	734	48,4	56,2
Russin	252	156	68	79	147	9	-	156	46,3	61,9
Satigny	1 553	857	352	464	816	40	-	856	43,1	55,1
Soral	420	242	89	143	232	10	-	242	38,4	57,6
Thônex	6 600	3 401	1 451	1 802	3 253	147	1	3 401	44,6	51,5
Troinex	1 256	770	286	438	724	46	-	770	39,5	61,3
Vandoeuvres	1 317	845	193	629	822	21	-	843	23,5	64,0
Vermier 1 (Village)	2 738	1 255	664	502	1 166	88	1	1 255	56,9	45,8
Vermier 2 (Châtelaine)	3 492	1 514	879	536	1 415	99	-	1 514	62,1	43,4
Vermier 3 (Aïre)	4 069	1 953	1 103	757	1 860	89	2	1 951	59,3	47,9
Vermier 4 (Avanchets)	2 382	962	580	333	913	48	-	961	63,5	40,3
Total Vermier	12 681	5 684	3 226	2 128	5 354	324	3	5 681	60,3	44,8
Versoix	5 065	2 417	1 064	1 205	2 269	148	-	2 417	46,9	47,7
Veyrier	5 317	3 003	960	1 920	2 880	121	2	3 003	33,3	56,5
Canton	207 448	106 986	50 999	50 522	101 521	5 393	28	106 942	50,2	51,6
Suisses de l'étranger (3)	8 990	4 569	2 261	2 043	4 304	265	-	4 569	52,5	50,8
Total	216 438	111 555	53 260	52 565	105 825	5 658	28	111 511	50,3	51,5

(1) Nombre de OUI en pour cent du total des bulletins valables.

(2) Nombre de bulletins rentrés en pour cent du total des électeurs inscrits.

(3) Suisses de l'étranger votant dans le canton de Genève.

Source : Service des votations et élections / Office cantonal de la statistique

T - 17 Initiative populaire "Pour le libre choix du mode de transport" (IN 114)

Résultats de la votation cantonale du 2 juin 2002, par arrondissement électoral

Canton de Genève

Arrondissements électoraux	Electeurs inscrits	Cartes reçues	Bulletins rentrés						Taux de parti- cipation en %	
			Bulletins valables			Bulletins n'entrant pas en ligne de compte		Total	OUI en % (1)	(2)
			OUI	NON	Total	Blancs	Nuls			
Cité-Rive	3 267	1 711	874	710	1 584	126	1	1 711	55,2	52,4
Pâquis	4 345	1 889	740	1 018	1 758	129	2	1 889	42,1	43,5
Saint-Gervais	2 161	981	404	516	920	56	-	976	43,9	45,2
Prairie - Délices	4 677	2 336	864	1 330	2 194	139	1	2 334	39,4	49,9
Eaux-Vives - Lac	5 753	2 847	1 385	1 257	2 642	203	-	2 845	52,4	49,5
Eaux-Vives - Frontenex	6 948	3 545	1 855	1 442	3 297	242	2	3 541	56,3	51,0
Florissant - Malagnou	6 006	3 374	2 056	1 109	3 165	208	-	3 373	65,0	56,2
Cluse - Roseraie	4 586	2 115	781	1 195	1 976	139	-	2 115	39,5	46,1
Acacias	6 090	2 746	1 115	1 423	2 538	207	-	2 745	43,9	45,1
Mail - Jonction	5 665	2 530	1 019	1 372	2 391	136	-	2 527	42,6	44,6
Servette - Grand-Pré	4 916	2 337	1 060	1 149	2 209	125	1	2 335	48,0	47,5
Prieuré - Sécheron	2 555	1 287	614	569	1 183	103	1	1 287	51,9	50,4
Saint-Jean	6 918	3 366	1 421	1 709	3 130	234	-	3 364	45,4	48,6
Les Crêts	5 095	2 730	1 397	1 147	2 544	186	-	2 730	54,9	53,6
Cropettes - Vidollet	3 577	1 852	778	956	1 734	118	-	1 852	44,9	51,8
Vieusseux	4 717	2 341	1 061	1 136	2 197	143	1	2 341	48,3	49,6
Champel	6 097	3 396	1 948	1 237	3 185	205	2	3 392	61,2	55,6
Ville de Genève	83 373	41 383	19 372	19 275	38 647	2 699	11	41 357	50,1	49,6
Aire-la-Ville	441	253	165	62	227	26	-	253	72,7	57,4
Anières	1 157	669	473	164	637	32	-	669	74,3	57,8
Avully	1 043	554	273	232	505	49	-	554	54,1	53,1
Avusy	763	427	259	135	394	33	-	427	65,7	56,0
Bardonnex	1 257	748	431	268	699	49	-	748	61,7	59,5
Bellevue	887	519	338	153	491	28	-	519	68,8	58,5
Bernex	5 466	2 907	1 536	1 148	2 684	221	2	2 907	57,2	53,2
Carouge	8 965	4 609	2 101	2 163	4 264	340	3	4 607	49,3	51,4
Cartigny	482	320	165	125	290	30	-	320	56,9	66,4
Céligny	357	213	114	77	191	22	-	213	59,7	59,7
Chancy	526	285	143	118	261	24	-	285	54,8	54,2
Chêne-Bougeries 1 (Centre)	4 661	2 598	1 559	871	2 430	168	-	2 598	64,2	55,7
Chêne-Bougeries 2 (Conches)	933	622	410	181	591	31	-	622	69,4	66,7
Total Chêne-Bougeries	5 594	3 220	1 969	1 052	3 021	199	-	3 220	65,2	57,6
Chêne-Bourg	3 777	1 784	1 005	651	1 656	128	-	1 784	60,7	47,2
Choulex	589	358	222	109	331	27	-	358	67,1	60,8
Collex-Bossy	706	425	281	115	396	28	1	425	71,0	60,2
Collonge-Bellerive 1 (Collonge)	1 988	1 247	876	293	1 169	78	-	1 247	74,9	62,7
Collonge-Bellerive 2 (Vésénaz)	1 617	1 002	741	201	942	59	-	1 001	78,7	61,9
Total Collonge-Bellerive	3 605	2 249	1 617	494	2 111	137	-	2 248	76,6	62,4
Cologny	2 489	1 525	1 083	362	1 445	80	-	1 525	74,9	61,3
Confignon	2 040	1 233	667	489	1 156	77	-	1 233	57,7	60,4
Corsier	927	541	383	137	520	21	-	541	73,7	58,4
Dardagny	688	355	199	135	334	21	-	355	59,6	51,6
Genthod	1 107	629	391	200	591	38	-	629	66,2	56,8
Grand-Saconnex	3 808	1 985	1 118	720	1 838	147	-	1 985	60,8	52,1
Gy	200	119	85	25	110	9	-	119	77,3	59,5
Hermance	463	296	175	102	277	19	-	296	63,2	63,9
Jussy	676	410	286	107	393	17	-	410	72,8	60,7
Laconnex	349	224	138	64	202	22	-	224	68,3	64,2

Voir notes au bas de la page suivante.

T - 17 Initiative populaire "Pour le libre choix du mode de transport" (IN 114) (fin)

Résultats de la votation cantonale du 2 juin 2002, par arrondissement électoral

Canton de Genève

Arrondissements électoraux	Electeurs inscrits	Cartes reçues	Bulletins rentrés						Taux de parti- cipation en % (2)	
			Bulletins valables			Bulletins n'entrant pas en ligne de compte		OUI en % (1)		
			OUI	NON	Total	Blancs	Nuls			Total
Lancy 1 (Grand-Lancy)	1 519	801	451	287	738	61	-	799	61,1	52,6
Lancy 2 (Petit-Lancy)	7 110	3 643	1 862	1 533	3 395	247	-	3 642	54,8	51,2
Lancy 3 (Palettes)	5 015	2 515	1 275	1 058	2 333	181	1	2 515	54,7	50,1
Total Lancy	13 644	6 959	3 588	2 878	6 466	489	1	6 956	55,5	51,0
Meinier	1 110	637	403	191	594	42	1	637	67,8	57,4
Meyrin	9 095	4 411	2 350	1 705	4 055	353	1	4 409	58,0	48,5
Onex	8 520	4 331	2 311	1 725	4 036	290	1	4 327	57,3	50,8
Perly-Certoux	1 586	882	499	311	810	72	-	882	61,6	55,6
Plan-les-Ouates	4 226	2 414	1 352	899	2 251	162	1	2 414	60,1	57,1
Pregny-Chambésy	1 384	801	483	267	750	51	-	801	64,4	57,9
Presinge	382	202	114	75	189	13	-	202	60,3	52,9
Puplinge	1 305	734	435	249	684	50	-	734	63,6	56,2
Russin	252	156	92	47	139	17	-	156	66,2	61,9
Satigny	1 553	857	524	286	810	46	-	856	64,7	55,1
Soral	420	242	138	75	213	29	-	242	64,8	57,6
Thônex	6 600	3 401	2 001	1 204	3 205	195	1	3 401	62,4	51,5
Troinex	1 256	770	453	267	720	50	-	770	62,9	61,3
Vandoeuvres	1 317	845	592	213	805	38	-	843	73,5	64,0
Vernier 1 (Village)	2 738	1 255	711	442	1 153	101	1	1 255	61,7	45,8
Vernier 2 (Châtelaine)	3 492	1 514	786	618	1 404	110	-	1 514	56,0	43,4
Vernier 3 (Aire)	4 069	1 953	1 031	806	1 837	112	2	1 951	56,1	47,9
Vernier 4 (Avanchets)	2 382	962	489	408	897	64	-	961	54,5	40,3
Total Vernier	12 681	5 684	3 017	2 274	5 291	387	3	5 681	57,0	44,8
Versoix	5 065	2 417	1 461	766	2 227	190	-	2 417	65,6	47,7
Veyrier	5 317	3 003	1 848	987	2 835	166	2	3 003	65,2	56,5
Canton	207 448	106 986	56 650	43 101	99 751	7 163	28	106 942	56,8	51,6
Suisses de l'étranger (3)	8 990	4 569	2 193	2 020	4 213	356	-	4 569	52,1	50,8
Total	216 438	111 555	58 843	45 121	103 964	7 519	28	111 511	56,6	51,5

(1) Nombre de OUI en pour cent du total des bulletins valables.

(2) Nombre de bulletins rentrés en pour cent du total des électeurs inscrits.

(3) Suisses de l'étranger votant dans le canton de Genève.

Source : Service des votations et élections / Office cantonal de la statistique

T - 18 Initiative populaire "Oui à la région". Création d'un canton Genève-Vaud (IN 117)

Résultats de la votation cantonale du 2 juin 2002, par arrondissement électoral

Canton de Genève

Arrondissements électoraux	Electeurs inscrits	Cartes reçues	Bulletins rentrés						Taux de parti- cipation en % (2)	
			Bulletins valables			Bulletins n'entrant pas en ligne de compte		OUI en % (1)		
			OUI	NON	Total	Blancs	Nuls			
Cité-Rive	3 267	1 711	330	1 319	1 649	61	1	1 711	20,0	52,4
Pâquis	4 345	1 889	349	1 438	1 787	100	2	1 889	19,5	43,5
Saint-Gervais	2 161	981	168	764	932	44	-	976	18,0	45,2
Prairie - Délices	4 677	2 336	444	1 776	2 220	113	1	2 334	20,0	49,9
Eaux-Vives - Lac	5 753	2 847	571	2 136	2 707	138	-	2 845	21,1	49,5
Eaux-Vives - Frontenex	6 948	3 545	696	2 697	3 393	146	2	3 541	20,5	51,0
Florissant - Malagnou	6 006	3 374	671	2 584	3 255	118	-	3 373	20,6	56,2
Cluse - Roseraie	4 586	2 115	389	1 623	2 012	103	-	2 115	19,3	46,1
Acacias	6 090	2 746	514	2 107	2 621	124	-	2 745	19,6	45,1
Mail - Jonction	5 665	2 530	448	1 952	2 400	127	-	2 527	18,7	44,6
Servette - Grand-Pré	4 916	2 337	410	1 850	2 260	74	1	2 335	18,1	47,5
Prieuré - Sécheron	2 555	1 287	261	966	1 227	59	1	1 287	21,3	50,4
Saint-Jean	6 918	3 366	564	2 631	3 195	169	-	3 364	17,7	48,6
Les Crêts	5 095	2 730	550	2 096	2 646	84	-	2 730	20,8	53,6
Crochettes - Vidollet	3 577	1 852	289	1 478	1 767	85	-	1 852	16,4	51,8
Vieusseux	4 717	2 341	371	1 880	2 251	89	1	2 341	16,5	49,6
Champel	6 097	3 396	710	2 558	3 268	122	2	3 392	21,7	55,6
Ville de Genève	83 373	41 383	7 735	31 855	39 590	1 756	11	41 357	19,5	49,6
Aire-la-Ville	441	253	57	183	240	13	-	253	23,8	57,4
Anières	1 157	669	126	520	646	23	-	669	19,5	57,8
Avully	1 043	554	98	422	520	34	-	554	18,8	53,1
Avusy	763	427	78	333	411	16	-	427	19,0	56,0
Bardonnex	1 257	748	133	586	719	29	-	748	18,5	59,5
Bellevue	887	519	140	367	507	12	-	519	27,6	58,5
Bernex	5 466	2 907	562	2 198	2 760	145	2	2 907	20,4	53,2
Carouge	8 965	4 609	823	3 576	4 399	205	3	4 607	18,7	51,4
Cartigny	482	320	52	254	306	14	-	320	17,0	66,4
Céligny	357	213	74	128	202	11	-	213	36,6	59,7
Chancy	526	285	67	207	274	11	-	285	24,5	54,2
Chêne-Bougeries 1 (Centre)	4 661	2 598	501	1 994	2 495	103	-	2 598	20,1	55,7
Chêne-Bougeries 2 (Conches)	933	622	122	487	609	13	-	622	20,0	66,7
Total Chêne-Bougeries	5 594	3 220	623	2 481	3 104	116	-	3 220	20,1	57,6
Chêne-Bourg	3 777	1 784	345	1 377	1 722	62	-	1 784	20,0	47,2
Choulex	589	358	68	277	345	13	-	358	19,7	60,8
Collex-Bossy	706	425	104	298	402	22	1	425	25,9	60,2
Collonge-Bellerive 1 (Collonge)	1 988	1 247	288	920	1 208	39	-	1 247	23,8	62,7
Collonge-Bellerive 2 (Vésénaz)	1 617	1 002	187	786	973	28	-	1 001	19,2	61,9
Total Collonge-Bellerive	3 605	2 249	475	1 706	2 181	67	-	2 248	21,8	62,4
Cologny	2 489	1 525	330	1 144	1 474	51	-	1 525	22,4	61,3
Confignon	2 040	1 233	240	942	1 182	51	-	1 233	20,3	60,4
Corsier	927	541	96	423	519	22	-	541	18,5	58,4
Dardagny	688	355	73	268	341	14	-	355	21,4	51,6
Genthod	1 107	629	136	473	609	20	-	629	22,3	56,8
Grand-Saconnex	3 808	1 985	413	1 498	1 911	74	-	1 985	21,6	52,1
Gy	200	119	16	100	116	3	-	119	13,8	59,5
Hermance	463	296	51	238	289	7	-	296	17,6	63,9
Jussy	676	410	63	338	401	9	-	410	15,7	60,7
Laconnex	349	224	44	173	217	7	-	224	20,3	64,2

Voir notes au bas de la page suivante.

T - 18 Initiative populaire "Oui à la région". Création d'un canton Genève-Vaud (IN 117) (fin)

Résultats de la votation cantonale du 2 juin 2002, par arrondissement électoral

Canton de Genève

Arrondissements électoraux	Electeurs inscrits	Cartes reçues	Bulletins rentrés						Taux de parti- cipation en % (2)	
			Bulletins valables			Bulletins n'entrant pas en ligne de compte		OUI en % (1)		
			OUI	NON	Total	Blancs	Nuls			
Lancy 1 (Grand-Lancy)	1 519	801	142	636	778	21	-	799	18,3	52,6
Lancy 2 (Petit-Lancy)	7 110	3 643	632	2 871	3 503	139	-	3 642	18,0	51,2
Lancy 3 (Palettes)	5 015	2 515	459	1 959	2 418	96	1	2 515	19,0	50,1
Total Lancy	13 644	6 959	1 233	5 466	6 699	256	1	6 956	18,4	51,0
Mainier	1 110	637	116	497	613	23	1	637	18,9	57,4
Meyrin	9 095	4 411	830	3 380	4 210	198	1	4 409	19,7	48,5
Onex	8 520	4 331	724	3 444	4 168	158	1	4 327	17,4	50,8
Perly-Certoux	1 586	882	169	682	851	31	-	882	19,9	55,6
Plan-les-Quates	4 226	2 414	415	1 923	2 338	75	1	2 414	17,8	57,1
Pregny-Chambésy	1 384	801	155	613	768	33	-	801	20,2	57,9
Presinge	382	202	22	178	200	2	-	202	11,0	52,9
Puplinge	1 305	734	141	559	700	34	-	734	20,1	56,2
Russin	252	156	40	105	145	11	-	156	27,6	61,9
Satigny	1 553	857	185	624	809	47	-	856	22,9	55,1
Soral	420	242	44	186	230	12	-	242	19,1	57,6
Thônex	6 600	3 401	639	2 636	3 275	125	1	3 401	19,5	51,5
Troinex	1 256	770	158	584	742	28	-	770	21,3	61,3
Vandoeuvres	1 317	845	184	637	821	22	-	843	22,4	64,0
Vernier 1 (Village)	2 738	1 255	236	969	1 205	49	1	1 255	19,6	45,8
Vernier 2 (Châtelaine)	3 492	1 514	279	1 164	1 443	71	-	1 514	19,3	43,4
Vernier 3 (Aire)	4 069	1 953	379	1 512	1 891	58	2	1 951	20,0	47,9
Vernier 4 (Avanchets)	2 382	962	184	747	931	30	-	961	19,8	40,3
Total Vernier	12 681	5 684	1 078	4 392	5 470	208	3	5 681	19,7	44,8
Versoix	5 065	2 417	619	1 696	2 315	102	-	2 417	26,7	47,7
Veyrier	5 317	3 003	617	2 284	2 901	100	2	3 003	21,3	56,5
Canton	207 448	106 986	20 391	82 251	102 642	4 272	28	106 942	19,9	51,6
Suisses de l'étranger (3)	8 990	4 569	1 020	3 280	4 300	269	-	4 569	23,7	50,8
Total	216 438	111 555	21 411	85 531	106 942	4 541	28	111 511	20,0	51,5

(1) Nombre de OUI en pour cent du total des bulletins valables.

(2) Nombre de bulletins rentrés en pour cent du total des électeurs inscrits.

(3) Suisses de l'étranger votant dans le canton de Genève.

Source : Service des votations et élections / Office cantonal de la statistique

**T - 19 Loi modifiant la loi sur l'imposition des personnes physiques. Détermination du revenu net -
Calcul de l'impôt et rabais d'impôt - Compensation des effets de la progression à froid**

Résultats de la votation cantonale du 2 juin 2002, par arrondissement électoral

Canton de Genève

Arrondissements électoraux	Electeurs inscrits	Cartes reçues	Bulletins rentrés						Taux de parti- cipation en % (2)	
			Bulletins valables			Bulletins n'entrant pas en ligne de compte		OUI en % (1)		
			OUI	NON	Total	Blancs	Nuls			
Cité-Rive	3 267	1 711	1 428	163	1 591	119	1	1 711	89,8	52,4
Pâquis	4 345	1 889	1 506	201	1 707	180	2	1 889	88,2	43,5
Saint-Gervais	2 161	981	796	100	896	80	-	976	88,8	45,2
Prairie - Délices	4 677	2 336	1 955	199	2 154	179	1	2 334	90,8	49,9
Eaux-Vives - Lac	5 753	2 847	2 349	258	2 607	238	-	2 845	90,1	49,5
Eaux-Vives - Frontenex	6 948	3 545	2 945	305	3 250	289	2	3 541	90,6	51,0
Florissant - Malagnou	6 006	3 374	2 854	322	3 176	197	-	3 373	89,9	56,2
Cluse - Roseraie	4 586	2 115	1 733	184	1 917	198	-	2 115	90,4	46,1
Acacias	6 090	2 746	2 255	267	2 522	223	-	2 745	89,4	45,1
Mail - Jonction	5 665	2 530	2 079	216	2 295	232	-	2 527	90,6	44,6
Servette - Grand-Pré	4 916	2 337	1 877	273	2 150	184	1	2 335	87,3	47,5
Prieuré - Sécheron	2 555	1 287	1 053	132	1 185	101	1	1 287	88,9	50,4
Saint-Jean	6 918	3 366	2 748	314	3 062	302	-	3 364	89,7	48,6
Les Crêts	5 095	2 730	2 272	264	2 536	194	-	2 730	89,6	53,6
Crochettes - Vidollet	3 577	1 852	1 513	180	1 693	159	-	1 852	89,4	51,8
Vieusseux	4 717	2 341	1 923	229	2 152	188	1	2 341	89,4	49,6
Champel	6 097	3 396	2 846	287	3 133	257	2	3 392	90,8	55,6
Ville de Genève	83 373	41 383	34 132	3 894	38 026	3 320	11	41 357	89,8	49,6
Aire-la-Ville	441	253	195	30	225	28	-	253	86,7	57,4
Anières	1 157	669	572	57	629	40	-	669	90,9	57,8
Avully	1 043	554	439	55	494	60	-	554	88,9	53,1
Avusy	763	427	335	51	386	41	-	427	86,8	56,0
Bardonnex	1 257	748	612	74	686	62	-	748	89,2	59,5
Bellevue	887	519	425	49	474	45	-	519	89,7	58,5
Bernex	5 466	2 907	2 371	278	2 649	256	2	2 907	89,5	53,2
Carouge	8 965	4 609	3 704	497	4 201	403	3	4 607	88,2	51,4
Cartigny	482	320	248	40	288	32	-	320	86,1	66,4
Céligny	357	213	184	14	198	15	-	213	92,9	59,7
Chancy	526	285	227	32	259	26	-	285	87,6	54,2
Chêne-Bougeries 1 (Centre)	4 661	2 598	2 153	223	2 376	222	-	2 598	90,6	55,7
Chêne-Bougeries 2 (Conches)	933	622	524	55	579	43	-	622	90,5	66,7
Total Chêne-Bougeries	5 594	3 220	2 677	278	2 955	265	-	3 220	90,6	57,6
Chêne-Bourg	3 777	1 784	1 465	175	1 640	144	-	1 784	89,3	47,2
Choulex	589	358	287	30	317	41	-	358	90,5	60,8
Collex-Bossy	706	425	347	40	387	37	1	425	89,7	60,2
Collonge-Bellerive 1 (Collonge)	1 988	1 247	1 023	131	1 154	93	-	1 247	88,6	62,7
Collonge-Bellerive 2 (Vésénaz)	1 617	1 002	805	115	920	81	-	1 001	87,5	61,9
Total Collonge-Bellerive	3 605	2 249	1 828	246	2 074	174	-	2 248	88,1	62,4
Cologny	2 489	1 525	1 282	150	1 432	93	-	1 525	89,5	61,3
Confignon	2 040	1 233	1 028	99	1 127	106	-	1 233	91,2	60,4
Corsier	927	541	451	58	509	32	-	541	88,6	58,4
Dardagny	688	355	277	47	324	31	-	355	85,5	51,6
Genthod	1 107	629	514	59	573	56	-	629	89,7	56,8
Grand-Saconnex	3 808	1 985	1 588	229	1 817	168	-	1 985	87,4	52,1
Gy	200	119	95	11	106	13	-	119	89,6	59,5
Hermance	463	296	245	32	277	19	-	296	88,4	63,9
Jussy	676	410	344	45	389	21	-	410	88,4	60,7
Laconnex	349	224	177	21	198	26	-	224	89,4	64,2

Voir notes au bas de la page suivante.

**T - 19 - Loi modifiant la loi sur l'imposition des personnes physiques. Détermination du revenu net -
Calcul de l'impôt et rabais d'impôt - Compensation des effets de la progression à froid (fin)**

Résultats de la votation cantonale du 2 juin 2002, par arrondissement électoral

Canton de Genève

Arrondissements électoraux	Electeurs inscrits	Cartes reçues	Bulletins rentrés						Taux de parti- cipation en % (2)	
			Bulletins valables			Bulletins n'entrant pas en ligne de compte		OUI en % (1)		
			OUI	NON	Total	Blancs	Nuls			Total
Lancy 1 (Grand-Lancy)	1 519	801	650	88	738	61	-	799	88,1	52,6
Lancy 2 (Petit-Lancy)	7 110	3 643	3 009	333	3 342	300	-	3 642	90,0	51,2
Lancy 3 (Palettes)	5 015	2 515	2 072	245	2 317	197	1	2 515	89,4	50,1
Total Lancy	13 644	6 959	5 731	666	6 397	558	1	6 956	89,6	51,0
Meinier	1 110	637	521	63	584	52	1	637	89,2	57,4
Meyrin	9 095	4 411	3 527	470	3 997	411	1	4 409	88,2	48,5
Onex	8 520	4 331	3 513	475	3 988	338	1	4 327	88,1	50,8
Perly-Certoux	1 586	882	723	86	809	73	-	882	89,4	55,6
Plan-les-Ouates	4 226	2 414	1 997	249	2 246	167	1	2 414	88,9	57,1
Pregny-Chambésy	1 384	801	611	113	724	77	-	801	84,4	57,9
Presinge	382	202	166	24	190	12	-	202	87,4	52,9
Puplinge	1 305	734	600	70	670	64	-	734	89,6	56,2
Russin	252	156	128	15	143	13	-	156	89,5	61,9
Satigny	1 553	857	695	99	794	62	-	856	87,5	55,1
Soral	420	242	196	24	220	22	-	242	89,1	57,6
Thônex	6 600	3 401	2 747	396	3 143	257	1	3 401	87,4	51,5
Troinex	1 256	770	639	56	695	75	-	770	91,9	61,3
Vandoeuvres	1 317	845	715	76	791	52	-	843	90,4	64,0
Vernier 1 (Village)	2 738	1 255	983	159	1 142	112	1	1 255	86,1	45,8
Vernier 2 (Châtelaine)	3 492	1 514	1 182	177	1 359	155	-	1 514	87,0	43,4
Vernier 3 (Aire)	4 069	1 953	1 574	218	1 792	157	2	1 951	87,8	47,9
Vernier 4 (Avanchets)	2 382	962	786	101	887	74	-	961	88,6	40,3
Total Vernier	12 681	5 684	4 525	655	5 180	498	3	5 681	87,4	44,8
Versoix	5 065	2 417	1 922	249	2 171	246	-	2 417	88,5	47,7
Veyrier	5 317	3 003	2 481	324	2 805	196	2	3 003	88,4	56,5
Canton	207 448	106 986	87 486	10 701	98 187	8 727	28	106 942	89,1	51,6
Suisses de l'étranger (3)	8 990	4 569	3 894	317	4 211	358	-	4 569	92,5	50,8
Total	216 438	111 555	91 380	11 018	102 398	9 085	28	111 511	89,2	51,5

(1) Nombre de OUI en pour cent du total des bulletins valables.

(2) Nombre de bulletins rentrés en pour cent du total des électeurs inscrits.

(3) Suisses de l'étranger votant dans le canton de Genève.

Source : Service des votations et élections / Office cantonal de la statistique

T - 20 Loi modifiant la loi sur les heures de fermeture des magasins

Résultats de la votation cantonale du 22 septembre 2002, par arrondissement électoral

Canton de Genève

Arrondissements électoraux	Electeurs inscrits	Cartes reçues	Bulletins rentrés						Taux de parti- cipation en % (2)	
			Bulletins valables			Bulletins n'entrant pas en ligne de compte		Total		OUI en % (1)
			OUI	NON	Total	Blancs	Nuls			
Cité-Rive	3 297	1 592	1 093	465	1 558	34	-	1 592	70,2	48,3
Pâquis	4 329	1 850	960	821	1 781	63	4	1 848	53,9	42,7
Saint-Gervais	2 182	984	515	442	957	27	-	984	53,8	45,1
Prairie - Délices	4 691	2 338	1 205	1 060	2 265	71	1	2 337	53,2	49,8
Eaux-Vives - Lac	5 720	2 764	1 688	1 006	2 694	68	2	2 764	62,7	48,3
Eaux-Vives - Frontenex	6 921	3 416	2 141	1 201	3 342	70	2	3 414	64,1	49,3
Florissant - Malagnou	6 001	3 219	2 294	842	3 136	82	1	3 219	73,2	53,6
Cluse - Roseraie	4 584	2 065	1 069	948	2 017	48	-	2 065	53,0	45,0
Acacias	6 088	2 717	1 404	1 232	2 636	80	1	2 717	53,3	44,6
Mall - Jonction	5 671	2 586	1 286	1 221	2 507	79	-	2 586	51,3	45,6
Servette - Grand-Pré	4 915	2 448	1 214	1 162	2 376	70	2	2 448	51,1	49,8
Prieuré - Sécheron	2 561	1 321	741	541	1 282	38	1	1 321	57,8	51,6
Saint-Jean	6 947	3 406	1 711	1 591	3 302	103	-	3 405	51,8	49,0
Les Crêts	5 106	2 731	1 579	1 076	2 655	76	-	2 731	59,5	53,5
Crochettes - Vidollet	3 569	1 885	858	950	1 808	77	-	1 885	47,5	52,8
Vieusseux	4 754	2 455	1 178	1 211	2 389	64	2	2 455	49,3	51,6
Champel	6 111	3 254	2 232	956	3 188	66	-	3 254	70,0	53,2
Ville de Genève	83 447	41 031	23 168	16 725	39 893	1 116	16	41 025	58,1	49,2
Aire-la-Ville	445	268	175	87	262	6	-	268	66,8	60,2
Anières	1 156	637	464	152	616	21	-	637	75,3	55,1
Avully	1 044	511	244	257	501	10	-	511	48,7	48,9
Avusy	755	407	241	151	392	15	-	407	61,5	53,9
Bardonnex	1 259	734	446	260	706	28	-	734	63,2	58,3
Bellevue	956	510	330	166	496	14	-	510	66,5	53,3
Bernex	5 486	2 928	1 699	1 143	2 842	86	-	2 928	59,8	53,4
Carouge	8 991	4 457	2 355	1 985	4 340	113	2	4 455	54,3	49,5
Cartigny	488	308	195	104	299	9	-	308	65,2	63,1
Céligny	358	197	132	61	193	4	-	197	68,4	55,0
Chancy	520	259	123	133	256	3	-	259	48,0	49,8
Chêne-Bougeries 1	4 643	2 534	1 649	816	2 465	67	1	2 533	66,9	54,6
Chêne-Bougeries 2	948	587	444	124	568	18	1	587	78,2	61,9
Total Chêne-Bougeries	5 591	3 121	2 093	940	3 033	85	2	3 120	69,0	55,8
Chêne-Bourg	3 784	1 881	1 035	790	1 825	55	-	1 880	56,7	49,7
Choulex	596	344	233	96	329	15	-	344	70,8	57,7
Collex-Bossy	704	401	275	107	382	18	1	401	72,0	57,0
Collonge-Bellerive 1	1 979	1 160	845	284	1 129	31	-	1 160	74,8	58,6
Collonge-Bellerive 2	1 660	971	720	227	947	24	-	971	76,0	58,5
Total Collonge-Bellerive	3 639	2 131	1 565	511	2 076	55	-	2 131	75,4	58,6
Cologny	2 506	1 486	1 178	286	1 464	21	-	1 485	80,5	59,3
Confignon	2 137	1 219	778	413	1 191	28	-	1 219	65,3	57,0
Corsier	936	510	364	131	495	13	-	508	73,5	54,3
Dardagny	678	335	183	145	328	7	-	335	55,8	49,4
Genthod	1 110	612	420	182	602	10	-	612	69,8	55,1
Grand-Saconnex	3 798	1 968	1 142	775	1 917	51	-	1 968	59,6	51,8
Gy	210	125	80	39	119	6	-	125	67,2	59,5
Hermance	467	276	133	132	265	11	-	276	50,2	59,1
Jussy	681	394	265	117	382	12	-	394	69,4	57,9
Laconnex	350	225	142	75	217	8	-	225	65,4	64,3

Voir notes au bas de la page suivante.

T - 20 Loi modifiant la loi sur les heures de fermeture des magasins (fin)

Résultats de la votation cantonale du 22 septembre 2002, par arrondissement électoral

Canton de Genève

Arrondissements électoraux	Electeurs inscrits	Cartes reçues	Bulletins rentrés						Taux de parti- cipation en % (2)	
			Bulletins valables			Bulletins n'entrant pas en ligne de compte		OUI en % (1)		
			OUI	NON	Total	Blancs	Nuls			Total
Lancy 1 (Grand-Lancy)	1 522	821	508	288	796	24	1	821	63,8	53,9
Lancy 2 (Petit-Lancy)	7 103	3 645	1 962	1 585	3 547	96	2	3 645	55,3	51,3
Lancy 3 (Palettes)	5 001	2 558	1 373	1 131	2 504	53	-	2 557	54,8	51,1
Total Lancy	13 626	7 024	3 843	3 004	6 847	173	3	7 023	56,1	51,5
Meinier	1 110	588	371	197	568	20	-	588	65,3	53,0
Meyrin	9 109	4 515	2 386	2 023	4 409	106	-	4 515	54,1	49,6
Onex	8 561	4 325	2 288	1 942	4 230	95	-	4 325	54,1	50,5
Perly-Certoux	1 594	851	499	327	826	25	-	851	60,4	53,4
Plan-les-Ouates	4 253	2 273	1 353	870	2 223	49	1	2 273	60,9	53,4
Pregny-Chambésy	1 395	751	492	240	732	19	-	751	67,2	53,8
Presinge	373	200	118	76	194	6	-	200	60,8	53,6
Puplinge	1 313	704	442	237	679	25	-	704	65,1	53,6
Russin	253	156	94	55	149	7	-	156	63,1	61,7
Satigny	1 553	866	560	292	852	14	-	866	65,7	55,8
Soral	428	247	132	106	238	9	-	247	55,5	57,7
Thônex	6 608	3 416	2 049	1 283	3 332	82	1	3 415	61,5	51,7
Troinex	1 246	662	453	197	650	12	-	662	69,7	53,1
Vandoeuvres	1 330	807	602	183	785	22	-	807	76,7	60,7
Vernier 1 (Village)	2 731	1 348	694	611	1 305	43	-	1 348	53,2	49,4
Vernier 2 (Châtelaine)	3 493	1 566	812	712	1 524	42	-	1 566	53,3	44,8
Vernier 3 (Aire)	4 066	2 014	999	978	1 977	36	-	2 013	50,5	49,5
Vernier 4 (Avanchets)	2 365	1 031	520	488	1 008	22	1	1 031	51,6	43,6
Total Vernier	12 655	5 959	3 025	2 789	5 814	143	1	5 958	52,0	47,1
Versoix	5 096	2 325	1 436	823	2 259	65	-	2 324	63,6	45,6
Veyrier	5 389	2 938	2 023	842	2 865	73	-	2 938	70,6	54,5
Canton	207 984	105 882	61 624	41 449	103 073	2 765	27	105 865	59,8	50,9
Suisses de l'étranger (3)	9 296	4 556	2 971	1 414	4 385	151	1	4 537	67,8	48,8
Total	217 280	110 438	64 595	42 863	107 458	2 916	28	110 402	60,1	50,8

(1) Nombre de OUI en pour cent du total des bulletins valables.

(2) Nombre de bulletins rentrés en pour cent du total des électeurs inscrits.

(3) Suisses de l'étranger votant dans le canton de Genève.

Source : Service des votations et élections / Office cantonal de la statistique

**T - 21 Loi modifiant la loi sur l'imposition des personnes physiques. Détermination du revenu net -
Calcul de l'impôt et rabais d'impôt - Compensation des effets de la progression à froid**

Résultats de la votation cantonale du 27 octobre 2002, par arrondissement électoral

Canton de Genève

Arrondissements électoraux	Electeurs inscrits	Cartes reçues	Bulletins rentrés						Taux de parti- cipation en % (2)	
			Bulletins valables			Bulletins n'entrant pas en ligne de compte		Total		OUI en % (1)
			OUI	NON	Total	Blancs	Nuls			
Cité-Rive	3 307	1 167	1 117	39	1 156	10	-	1 166	96,6	35,3
Pâquis	4 346	1 221	1 135	72	1 207	13	-	1 220	94,0	28,1
Saint-Gervais	2 167	669	628	34	662	7	-	669	94,9	30,9
Prairie - Délices	4 679	1 676	1 579	84	1 663	13	-	1 676	94,9	35,8
Eaux-Vives - Lac	5 719	1 946	1 865	65	1 930	13	1	1 944	96,6	34,0
Eaux-Vives - Frontenex	6 929	2 570	2 465	85	2 550	17	3	2 570	96,7	37,1
Florissant - Malagnou	6 000	2 381	2 254	111	2 365	11	-	2 376	95,3	39,6
Cluse - Roseraie	4 580	1 431	1 331	88	1 419	10	-	1 429	93,8	31,2
Acacias	6 081	1 907	1 760	123	1 883	21	1	1 905	93,5	31,3
Mail - Jonction	5 679	1 852	1 742	96	1 838	14	-	1 852	94,8	32,6
Servette - Grand-Pré	4 920	1 740	1 625	100	1 725	14	1	1 740	94,2	35,4
Prieuré - Sécheron	2 569	985	924	53	977	7	1	985	94,6	38,3
Saint-Jean	6 948	2 544	2 418	102	2 520	21	1	2 542	96,0	36,6
Les Crêts	5 106	2 105	1 990	97	2 087	16	1	2 104	95,4	41,2
Crochettes - Vidollet	3 576	1 390	1 315	61	1 376	13	-	1 389	95,6	38,8
Vieusseux	4 755	1 835	1 749	77	1 826	8	1	1 835	95,8	38,6
Champel	6 107	2 392	2 266	108	2 374	17	1	2 392	95,5	39,2
Ville de Genève	83 468	29 811	28 163	1 395	29 558	225	11	29 794	95,3	35,7
Aire-la-Ville	447	228	219	7	226	2	-	228	96,9	51,0
Anières	1 155	497	477	17	494	3	-	497	96,6	43,0
Avully	1 051	429	413	14	427	2	-	429	96,7	40,8
Avusy	758	309	296	11	307	2	-	309	96,4	40,8
Bardonnex	1 254	540	524	12	536	4	-	540	97,8	43,1
Bellevue	978	387	378	8	386	1	-	387	97,9	39,6
Bernex	5 491	2 218	2 152	48	2 200	18	-	2 218	97,8	40,4
Carouge	8 997	3 298	3 130	145	3 275	21	1	3 297	95,6	36,6
Cartigny	489	238	221	16	237	1	-	238	93,2	48,7
Céligny	356	163	156	7	163	-	-	163	95,7	45,8
Chancy	523	191	182	7	189	2	-	191	96,3	36,5
Chêne-Bougeries 1	4 633	1 876	1 792	70	1 862	13	-	1 875	96,2	40,5
Chêne-Bougeries 2	957	419	409	6	415	4	-	419	98,6	43,8
Total Chêne-Bougeries	5 590	2 295	2 201	76	2 277	17	-	2 294	96,7	41,0
Chêne-Bourg	3 810	1 345	1 276	55	1 331	13	1	1 345	95,9	35,3
Choulex	597	299	280	14	294	5	-	299	95,2	50,1
Collex-Bossy	705	313	299	9	308	5	-	313	97,1	44,4
Collonge-Bellerive 1	1 978	857	828	22	850	7	-	857	97,4	43,3
Collonge-Bellerive 2	1 662	709	686	19	705	2	2	709	97,3	42,7
Total Collonge-Bellerive	3 640	1 566	1 514	41	1 555	9	2	1 566	97,4	43,0
Cologny	2 509	1 137	1 081	51	1 132	4	-	1 136	95,5	45,3
Confignon	2 149	965	943	18	961	4	-	965	98,1	44,9
Corsier	931	397	387	9	396	1	-	397	97,7	42,6
Dardagny	676	281	267	9	276	5	-	281	96,7	41,6
Genthod	1 106	443	429	12	441	2	-	443	97,3	40,1
Grand-Saconnex	3 780	1 526	1 470	49	1 519	7	-	1 526	96,8	40,4
Gy	210	86	80	5	85	1	-	86	94,1	41,0
Hermance	467	193	186	6	192	1	-	193	96,9	41,3
Jussy	684	308	288	18	306	2	-	308	94,1	45,0
Laconnex	348	185	177	6	183	2	-	185	96,7	53,2

Voir notes au bas de la page suivante.

**T - 21 Loi modifiant la loi sur l'imposition des personnes physiques. Détermination du revenu net -
Calcul de l'impôt et rabais d'impôt - Compensation des effets de la progression à froid (fin)**

Résultats de la votation cantonale du 27 octobre 2002, par arrondissement électoral

Canton de Genève

Arrondissements électoraux	Electeurs inscrits	Cartes reçues	Bulletins rentrés						Taux de parti- cipation en %	
			Bulletins valables			Bulletins n'entrant pas en ligne de compte		Total	OUI en % (1)	(2)
			OUI	NON	Total	Blancs	Nuls			
Lancy 1 (Grand-Lancy)	1 518	643	617	22	639	4	-	643	96,6	42,4
Lancy 2 (Petit-Lancy)	7 116	2 808	2 693	103	2 796	11	-	2 807	96,3	39,4
Lancy 3 (Palettes)	4 985	1 931	1 846	71	1 917	11	2	1 930	96,3	38,7
Total Lancy	13 619	5 382	5 156	196	5 352	26	2	5 380	96,3	39,5
Meinier	1 112	785	716	31	747	38	-	785	95,9	70,6
Meyrin	9 131	3 410	3 273	120	3 393	16	-	3 409	96,5	37,3
Onex	8 548	3 350	3 216	113	3 329	19	-	3 348	96,6	39,2
Perly-Certoux	1 605	616	604	9	613	3	-	616	98,5	38,4
Plan-les-Ouates	4 257	1 800	1 751	42	1 793	7	-	1 800	97,7	42,3
Pregny-Chambésy	1 391	558	533	22	555	2	1	558	96,0	40,1
Presinge	373	164	159	4	163	-	1	164	97,5	44,0
Puplinge	1 322	529	502	25	527	2	-	529	95,3	40,0
Russin	250	109	108	-	108	1	-	109	100,0	43,6
Satigny	1 558	594	565	24	589	5	-	594	95,9	38,1
Soral	429	180	174	6	180	-	-	180	96,7	42,0
Thônex	6 604	2 537	2 432	88	2 520	17	-	2 537	96,5	38,4
Troinex	1 252	545	527	14	541	4	-	545	97,4	43,5
Vandœuvres	1 323	582	562	17	579	3	-	582	97,1	44,0
Vermier 1 (Village)	2 730	1 008	958	41	999	7	1	1 007	95,9	36,9
Vermier 2 (Châtelaine)	3 484	1 180	1 112	53	1 165	15	-	1 180	95,5	33,9
Vermier 3 (Aire)	4 058	1 593	1 532	53	1 585	8	-	1 593	96,7	39,3
Vermier 4 (Avanchets)	2 362	836	799	35	834	2	-	836	95,8	35,4
Total Vermier	12 634	4 617	4 401	182	4 583	32	1	4 616	96,0	36,5
Versoix	5 104	1 833	1 767	55	1 822	9	-	1 831	97,0	35,9
Veyrier	5 365	2 129	2 040	69	2 109	17	1	2 127	96,7	39,6
Canton	208 046	79 368	75 675	3 082	78 757	560	21	79 338	96,1	38,1
Suisses de l'étranger (3)	9 534	3 519	3 423	68	3 491	22	-	3 513	98,1	36,8
Total	217 580	82 887	79 098	3 150	82 248	582	21	82 851	96,2	38,1

(1) Nombre de OUI en pour cent du total des bulletins valables.

(2) Nombre de bulletins rentrés en pour cent du total des électeurs inscrits.

(3) Suisses de l'étranger votant dans le canton de Genève.

Source : Service des votations et élections / Office cantonal de la statistique

**T - 22 Loi modifiant la loi sur les démolitions, transformations et rénovations de maisons d'habitation
(mesures de soutien en faveur des locataires et de l'emploi)**

Résultats de la votation cantonale du 24 novembre 2002, par arrondissement électoral

Canton de Genève

Arrondissements électoraux	Electeurs inscrits	Cartes reçues	Bulletins rentrés						Taux de parti- cipation en % (2)	
			Bulletins valables			Bulletins n'entrant pas en ligne de compte		Total		OUI en % (1)
			OUI	NON	Total	Blancs	Nuls			
Cité-Rive	3 323	1 653	796	771	1 567	86	-	1 653	50,8	49,7
Pâquis	4 345	1 956	541	1 218	1 759	192	3	1 954	30,8	45,0
Saint-Gervais	2 162	999	324	630	954	44	1	999	34,0	46,2
Prairie - Délices	4 681	2 405	664	1 623	2 287	118	-	2 405	29,0	51,4
Eaux-Vives - Lac	5 709	2 819	1 042	1 557	2 599	218	2	2 819	40,1	49,4
Eaux-Vives - Frontenex	6 913	3 549	1 419	1 959	3 378	168	2	3 548	42,0	51,3
Florissant - Malagnou	5 998	3 258	1 586	1 466	3 052	203	-	3 255	52,0	54,3
Cluse - Roseraie	4 600	2 188	584	1 446	2 030	158	-	2 188	28,8	47,6
Acacias	6 093	2 776	780	1 842	2 622	153	1	2 776	29,7	45,6
Mail - Jonction	5 668	2 641	726	1 778	2 504	133	1	2 638	29,0	46,5
Servette - Grand-Pré	4 921	2 456	734	1 606	2 340	115	1	2 456	31,4	49,9
Prieuré - Sécheron	2 579	1 328	455	811	1 266	61	-	1 327	35,9	51,5
Saint-Jean	6 942	3 538	1 024	2 279	3 303	231	2	3 536	31,0	50,9
Les Crêts	5 091	2 788	1 088	1 555	2 643	144	1	2 788	41,2	54,8
Crochettes - Vidollet	3 583	1 957	509	1 308	1 817	133	3	1 953	28,0	54,5
Vieusseux	4 753	2 465	817	1 550	2 367	97	-	2 464	34,5	51,8
Champel	6 121	3 252	1 533	1 524	3 057	193	1	3 251	50,1	53,1
Ville de Genève	83 482	42 028	14 622	24 923	39 545	2 447	18	42 010	37,0	50,3
Aire-la-Ville	444	230	145	73	218	11	-	229	66,5	51,6
Anières	1 155	648	420	194	614	34	-	648	68,4	56,1
Avully	1 050	516	176	308	484	32	-	516	36,4	49,1
Avusy	753	383	202	157	359	24	-	383	56,3	50,9
Bardonnex	1 248	733	396	294	690	43	-	733	57,4	58,7
Bellevue	1 000	528	297	189	486	40	-	526	61,1	52,6
Bernex	5 493	2 852	1 292	1 412	2 704	143	2	2 849	47,8	51,9
Carouge	8 977	4 503	1 592	2 672	4 264	236	1	4 501	37,3	50,1
Cartigny	491	299	149	127	276	23	-	299	54,0	60,9
Céligny	356	183	96	63	159	24	-	183	60,4	51,4
Chancy	525	284	112	154	266	18	-	284	42,1	54,1
Chêne-Bougeries 1 (Centre)	4 613	2 483	1 246	1 075	2 321	156	-	2 477	53,7	53,7
Chêne-Bougeries 2 (Conches)	961	567	360	173	533	34	-	567	67,5	59,0
Total Chêne-Bougeries	5 574	3 050	1 606	1 248	2 854	190	-	3 044	56,3	54,6
Chêne-Bourg	3 816	1 823	685	1 048	1 733	87	1	1 821	39,5	47,7
Choulex	600	322	194	112	306	16	-	322	63,4	53,7
Collex-Bossy	714	380	217	131	348	32	-	380	62,4	53,2
Collonge-Bellerive 1 (Collonge)	1 971	1 136	717	360	1 077	59	-	1 136	66,6	57,6
Collonge-Bellerive 2 (Vésénaz)	1 665	913	626	237	863	49	-	912	72,5	54,8
Total Collonge-Bellerive	3 636	2 049	1 343	597	1 940	108	-	2 048	69,2	56,3
Cologny	2 501	1 496	1 004	388	1 392	104	-	1 496	72,1	59,8
Confignon	2 151	1 207	609	529	1 138	69	-	1 207	53,5	56,1
Corsier	938	537	337	171	508	29	-	537	66,3	57,2
Dardagny	677	347	152	168	320	26	-	346	47,5	51,1
Genthod	1 104	583	331	228	559	24	-	583	59,2	52,8
Grand-Saconnex	3 788	1 947	779	1 050	1 829	118	-	1 947	42,6	51,4
Gy	209	121	80	31	111	9	1	121	72,1	57,9
Hermance	468	259	141	107	248	10	-	258	56,9	55,1
Jussy	686	386	249	114	363	23	-	386	68,6	56,3
Laconnex	349	213	127	71	198	15	-	213	64,1	61,0

Voir notes au bas de la page suivante.

**T - 22 Loi modifiant la loi sur les démolitions, transformations et rénovations de maisons d'habitation
(mesures de soutien en faveur des locataires et de l'emploi) (fin)**

Résultats de la votation cantonale du 24 novembre 2002, par arrondissement électoral

Canton de Genève

Arrondissements électoraux	Electeurs inscrits	Cartes reçues	Bulletins rentrés						Taux de parti- cipation en % (2)	
			Bulletins valables			Bulletins n'entrant pas en ligne de compte		OUI en % (1)		
			OUI	NON	Total	Blancs	Nuls			Total
Lancy 1 (Grand-Lancy)	1 510	777	326	401	727	50	-	777	44,8	51,5
Lancy 2 (Petit-Lancy)	7 123	3 645	1 282	2 170	3 452	192	-	3 644	37,1	51,2
Lancy 3 (Palettes)	4 964	2 457	829	1 520	2 349	108	-	2 457	35,3	49,5
Total Lancy	13 597	6 879	2 437	4 091	6 528	350	-	6 878	37,3	50,6
Meinier	1 104	563	297	243	540	23	-	563	55,0	51,0
Meyrin	9 116	4 599	1 584	2 692	4 276	317	-	4 593	37,0	50,4
Onex	8 552	4 394	1 554	2 631	4 185	207	-	4 392	37,1	51,4
Perly-Certoux	1 604	815	411	358	769	43	-	812	53,4	50,6
Plan-les-Ouates	4 264	2 232	1 122	975	2 097	134	1	2 232	53,5	52,3
Pregny-Chambésy	1 390	720	427	262	689	31	-	720	62,0	51,8
Presinge	368	174	81	85	166	8	-	174	48,8	47,3
Puplinge	1 320	675	300	338	638	35	1	674	47,0	51,1
Russin	250	139	75	54	129	10	-	139	58,1	55,6
Satigny	1 556	839	448	319	767	71	-	838	58,4	53,9
Soral	428	242	134	93	227	15	-	242	59,0	56,5
Thônex	6 608	3 401	1 630	1 538	3 168	233	-	3 401	51,5	51,5
Troinex	1 253	678	374	260	634	44	-	678	59,0	54,1
Vandoeuvres	1 321	781	544	204	748	33	-	781	72,7	59,1
Vernier 1 (Village)	2 729	1 326	503	753	1 256	70	-	1 326	40,0	48,6
Vernier 2 (Châtelaine)	3 472	1 619	539	955	1 494	122	-	1 616	36,1	46,5
Vernier 3 (Aire)	4 053	2 069	730	1 239	1 969	99	1	2 069	37,1	51,0
Vernier 4 (Avanchets)	2 349	1 074	367	661	1 028	46	-	1 074	35,7	45,7
Total Vernier	12 603	6 088	2 139	3 608	5 747	337	1	6 085	37,2	48,3
Versoix	5 111	2 318	1 085	1 102	2 187	130	-	2 317	49,6	45,3
Veyrier	5 357	2 881	1 641	1 057	2 698	178	2	2 878	60,8	53,7
Canton	207 987	106 325	43 636	56 469	100 105	6 134	28	106 267	43,6	51,1
Suisses de l'étranger (3)	9 645	4 461	2 066	2 128	4 194	266	-	4 460	49,3	46,2
Total	217 632	110 786	45 702	58 597	104 299	6 400	28	110 727	43,8	50,9

(1) Nombre de OUI en pour cent du total des bulletins valables.

(2) Nombre de bulletins rentrés en pour cent du total des électeurs inscrits.

(3) Suisses de l'étranger votant dans le canton de Genève.

Source : Service des votations et élections / Office cantonal de la statistique

**T - 23 Délibération du conseil municipal de la commune de Carouge du 7 février 2002
fixant le taux des centimes additionnels pour 2002 à 40 centimes**

Résultats de la votation communale du 30 juin 2002

Commune de Carouge

Arrondissements électoraux	Electeurs inscrits	Cartes reçues	Bulletins rentrés						Taux de parti- cipation en % (2)	
			Bulletins valables			Bulletins n'entrant pas en ligne de compte		OUI en % (1)		
			OUI	NON	Total	Blancs	Nuls			
Carouge	8 969	3 829	1 740	2 065	3 805	24	-	3 829	45,7	42,7

(1) Nombre de OUI en pour cent du total des bulletins valables.

(2) Nombre de bulletins rentrés en pour cent du total des électeurs inscrits.

Source : Service des votations et élections / Office cantonal de la statistique (Genève)
**T - 24 Délibération du conseil municipal de la commune de Meinier du 25 avril 2002 ouvrant un crédit de 8'180'000 F
en complément des 250'000 déjà votés le 20.01.00 pour 3 terrains de football, 5 courts de tennis, la construction
vestiaires et d'une buvette avec réfection de parkings dans un nouveau centre sportif à Rouelbeau**

Résultats de la votation communale du 27 octobre 2002

Commune de Meinier

Arrondissements électoraux	Electeurs inscrits	Cartes reçues	Bulletins rentrés						Taux de parti- cipation en % (2)	
			Bulletins valables			Bulletins n'entrant pas en ligne de compte		OUI en % (1)		
			OUI	NON	Total	Blancs	Nuls			
Carouge	1 106	783	313	461	774	9	-	783	40,4	70,8

(1) Nombre de OUI en pour cent du total des bulletins valables.

(2) Nombre de bulletins rentrés en pour cent du total des électeurs inscrits.

Source : Service des votations et élections / Office cantonal de la statistique

T - 25 Electeurs inscrits, votants et taux de participation selon le sexe et quelques caractères socio-démographiques

Scrutin du 3 mars 2002

Canton de Genève

	Electeurs inscrits (1)			Votants (1)			Taux de participation en %		
	Hommes	Femmes	Total	Hommes	Femmes	Total	Hommes	Femmes	Total
Groupe d'âges									
18 - 19 ans	1 584	1 563	3 147	760	817	1 577	48,0	52,3	50,1
20 - 24	7 057	7 370	14 427	3 044	3 345	6 389	43,1	45,4	44,3
25 - 29	7 523	8 020	15 543	3 202	3 595	6 797	42,6	44,8	43,7
30 - 34	8 242	8 720	16 962	4 040	4 236	8 276	49,0	48,6	48,8
35 - 39	9 111	10 235	19 346	4 922	5 365	10 287	54,0	52,4	53,2
40 - 44	8 341	9 974	18 315	4 912	5 572	10 484	58,9	55,9	57,2
45 - 49	7 836	9 563	17 399	4 973	5 867	10 840	63,5	61,4	62,3
50 - 54	7 508	9 684	17 192	5 095	6 324	11 419	67,9	65,3	66,4
55 - 59	8 171	10 522	18 693	5 980	7 416	13 396	73,2	70,5	71,7
60 - 64	6 437	8 396	14 833	4 917	6 177	11 094	76,4	73,6	74,8
65 - 69	5 525	7 065	12 590	4 384	5 288	9 672	79,3	74,8	76,8
70 - 74	4 899	6 798	11 697	3 965	4 967	8 932	80,9	73,1	76,4
75 - 79	3 848	6 089	9 937	3 002	4 160	7 162	78,0	68,3	72,1
80 - 84	2 544	4 902	7 446	1 892	2 865	4 757	74,4	58,4	63,9
85 - 89	1 369	3 191	4 560	864	1 519	2 383	63,1	47,6	52,3
90 ans ou plus	706	2 540	3 246	384	881	1 265	54,4	34,7	39,0
Age inconnu	732	835	1 567	140	108	248	19,1	12,9	15,8
Total	91 433	115 467	206 900	56 476	68 502	124 978	61,8	59,3	60,4
18 - 39 ans	33 517	35 908	69 425	15 968	17 358	33 326	47,6	48,3	48,0
40 - 64 ans	38 293	48 139	86 432	25 877	31 356	57 233	67,6	65,1	66,2
65 ans ou plus	18 891	30 585	49 476	14 491	19 680	34 171	76,7	64,3	69,1
Etat matrimonial (2)									
Célibataire	29 137	29 872	59 009	13 986	15 750	29 736	48,0	52,7	50,4
Marié(e)	51 432	54 774	106 206	36 478	36 843	73 321	70,9	67,3	69,0
Veuf, veuve	2 533	13 933	16 466	1 616	7 502	9 118	63,8	53,8	55,4
Divorcé(e)	7 599	16 053	23 652	4 256	8 299	12 555	56,0	51,7	53,1
Origine (2)									
Genevois	47 511	61 786	109 297	30 640	38 624	69 264	64,5	62,5	63,4
Confédéré	43 190	52 846	96 036	25 696	29 770	55 466	59,5	56,3	57,8
Statut socio-professionnel									
Actif	70 355	63 687	134 042	45 105	37 921	83 026	64,1	59,5	61,9
Inactif et sans indication	21 078	51 780	72 858	11 371	30 581	41 952	53,9	59,1	57,6
Durée de résidence dans le canton									
0 - 4 ans	5 444	6 004	11 448	2 727	2 888	5 615	50,1	48,1	49,0
5 - 9 ans	5 356	6 266	11 622	2 860	3 194	6 054	53,4	51,0	52,1
10 - 14 ans	4 739	6 768	11 507	2 586	3 416	6 002	54,6	50,5	52,2
15 - 19 ans	6 176	8 020	14 196	3 508	4 432	7 940	56,8	55,3	55,9
20 - 24 ans	10 806	12 804	23 610	5 886	6 983	12 869	54,5	54,5	54,5
25 - 29 ans	9 471	11 473	20 944	5 175	6 495	11 670	54,6	56,6	55,7
30 ans ou plus	43 898	52 188	96 086	30 075	34 025	64 100	68,5	65,2	66,7
Durée inconnue	5 543	11 944	17 487	3 659	7 069	10 728	66,0	59,2	61,3

(1) Sans les Suisses de l'étranger.

(2) Non compris les électeurs dont l'état matrimonial et/ou l'origine sont inconnus.

Source : Service des votations et élections / Office cantonal de la statistique

T - 26 Electeurs inscrits, votants et taux de participation selon le sexe et quelques caractères socio-démographiques

Scrutin du 2 juin 2002

Canton de Genève

	Electeurs inscrits (1)			Votants (1)			Taux de participation en %		
	Hommes	Femmes	Total	Hommes	Femmes	Total	Hommes	Femmes	Total
Groupe d'âges									
18 - 19 ans	1 909	1 927	3 836	678	879	1 557	35,5	45,6	40,6
20 - 24	7 093	7 483	14 576	2 433	3 030	5 463	34,3	40,5	37,5
25 - 29	7 604	8 150	15 754	2 554	3 340	5 894	33,6	41,0	37,4
30 - 34	8 317	8 795	17 112	3 367	3 861	7 228	40,5	43,9	42,2
35 - 39	9 166	10 305	19 471	3 980	4 723	8 703	43,4	45,8	44,7
40 - 44	8 383	10 041	18 424	4 140	4 904	9 044	49,4	48,8	49,1
45 - 49	7 861	9 582	17 443	4 215	5 067	9 282	53,6	52,9	53,2
50 - 54	7 532	9 707	17 239	4 341	5 376	9 717	57,6	55,4	56,4
55 - 59	8 186	10 532	18 718	5 147	6 394	11 541	62,9	60,7	61,7
60 - 64	6 433	8 389	14 822	4 262	5 288	9 550	66,3	63,0	64,4
65 - 69	5 515	7 072	12 587	3 822	4 526	8 348	69,3	64,0	66,3
70 - 74	4 886	6 782	11 668	3 513	4 264	7 777	71,9	62,9	66,7
75 - 79	3 827	6 075	9 902	2 571	3 424	5 995	67,2	56,4	60,5
80 - 84	2 518	4 873	7 391	1 585	2 356	3 941	62,9	48,3	53,3
85 - 89	1 342	3 140	4 482	709	1 164	1 873	52,8	37,1	41,8
90 ans ou plus	678	2 453	3 131	297	691	988	43,8	28,2	31,6
Age inconnu	421	471	892	35	28	63	8,3	5,9	7,1
Total	91 671	115 777	207 448	47 649	59 315	106 964	52,0	51,2	51,6
18 - 39 ans	34 089	36 660	70 749	13 012	15 833	28 845	38,2	43,2	40,8
40 - 64 ans	38 395	48 251	86 646	22 105	27 029	49 134	57,6	56,0	56,7
65 ans ou plus	18 766	30 395	49 161	12 497	16 425	28 922	66,6	54,0	58,8
Etat matrimonial (2)									
Célibataire	29 467	30 311	59 778	11 469	14 282	25 751	38,9	47,1	43,1
Marié(e)	51 601	54 980	106 581	31 205	31 896	63 101	60,5	58,0	59,2
Veuf, veuve	2 534	13 916	16 450	1 381	6 061	7 442	54,5	43,6	45,2
Divorcé(e)	7 648	16 099	23 747	3 559	7 048	10 607	46,5	43,8	44,7
Origine (2)									
Genevois	47 857	62 224	110 081	26 254	34 073	60 327	54,9	54,8	54,8
Confédéré	43 393	53 082	96 475	21 360	25 214	46 574	49,2	47,5	48,3
Statut socio-professionnel									
Actif	70 681	64 098	134 779	38 261	32 966	71 227	54,1	51,4	52,8
Inactif et sans indication	20 990	51 679	72 669	9 388	26 349	35 737	44,7	51,0	49,2
Durée de résidence dans le canton									
0 - 4 ans	5 813	6 444	12 257	2 339	2 620	4 959	40,2	40,7	40,5
5 - 9 ans	5 388	6 348	11 736	2 387	2 804	5 191	44,3	44,2	44,2
10 - 14 ans	4 789	6 856	11 645	2 150	2 925	5 075	44,9	42,7	43,6
15 - 19 ans	6 454	8 342	14 796	2 952	3 921	6 873	45,7	47,0	46,5
20 - 24 ans	10 806	12 824	23 630	4 739	6 078	10 817	43,9	47,4	45,8
25 - 29 ans	9 457	11 459	20 916	4 317	5 705	10 022	45,6	49,8	47,9
30 ans ou plus	43 782	52 035	95 817	25 798	29 484	55 282	58,9	56,7	57,7
Durée inconnue	5 182	11 469	16 651	2 967	5 778	8 745	57,3	50,4	52,5

(1) Sans les Suisses de l'étranger.

(2) Non compris les électeurs dont l'état matrimonial et/ou l'origine sont inconnus.

Source : Service des votations et élections / Office cantonal de la statistique

T - 27 Electeurs inscrits, votants et taux de participation selon le sexe et quelques caractères socio-démographiques

Scrutin du 22 septembre 2002

Canton de Genève

	Electeurs inscrits (1)			Votants (1)			Taux de participation en %		
	Hommes	Femmes	Total	Hommes	Femmes	Total	Hommes	Femmes	Total
Groupe d'âges									
18 - 19 ans	2 397	2 341	4 738	895	957	1 852	37,3	40,9	39,1
20 - 24	7 100	7 522	14 622	2 256	2 516	4 772	31,8	33,4	32,6
25 - 29	7 618	8 134	15 752	2 473	2 757	5 230	32,5	33,9	33,2
30 - 34	8 341	8 787	17 128	3 219	3 270	6 489	38,6	37,2	37,9
35 - 39	9 182	10 342	19 524	3 927	4 233	8 160	42,8	40,9	41,8
40 - 44	8 413	10 028	18 441	4 156	4 577	8 733	49,4	45,6	47,4
45 - 49	7 885	9 592	17 477	4 185	4 813	8 998	53,1	50,2	51,5
50 - 54	7 540	9 700	17 240	4 409	5 233	9 642	58,5	53,9	55,9
55 - 59	8 161	10 490	18 651	5 313	6 387	11 700	65,1	60,9	62,7
60 - 64	6 408	8 351	14 759	4 408	5 482	9 890	68,8	65,6	67,0
65 - 69	5 485	7 054	12 539	3 999	4 741	8 740	72,9	67,2	69,7
70 - 74	4 810	6 754	11 564	3 609	4 482	8 091	75,0	66,4	70,0
75 - 79	3 767	6 027	9 794	2 697	3 642	6 339	71,6	60,4	64,7
80 - 84	2 463	4 807	7 270	1 669	2 472	4 141	67,8	51,4	57,0
85 - 89	1 287	3 061	4 348	715	1 246	1 961	55,6	40,7	45,1
90 ans ou plus	633	2 300	2 933	279	681	960	44,1	29,6	32,7
Age inconnu	545	659	1 204	85	68	153	15,6	10,3	12,7
Total	92 035	115 949	207 984	48 294	57 557	105 851	52,5	49,6	50,9
18 - 39 ans	34 638	37 126	71 764	12 770	13 733	26 503	36,9	37,0	36,9
40 - 64 ans	38 407	48 161	86 568	22 471	26 492	48 963	58,5	55,0	56,6
65 ans ou plus	18 445	30 003	48 448	12 968	17 264	30 232	70,3	57,5	62,4
Etat matrimonial (2)									
Célibataire	29 523	30 228	59 751	11 301	12 694	23 995	38,3	42,0	40,2
Marié(e)	51 757	55 027	106 784	31 761	31 307	63 068	61,4	56,9	59,1
Veuf, veuve	2 546	13 896	16 442	1 454	6 444	7 898	57,1	46,4	48,0
Divorcé(e)	7 664	16 139	23 803	3 693	7 044	10 737	48,2	43,6	45,1
Origine (2)									
Genevois	48 103	62 392	110 495	26 368	32 603	58 971	54,8	52,3	53,4
Confédéré	43 387	52 898	96 285	21 841	24 886	46 727	50,3	47,0	48,5
Statut socio-professionnel									
Actif	70 715	64 167	134 882	38 732	31 507	70 239	54,8	49,1	52,1
Inactif et sans indication	21 320	51 782	73 102	9 562	26 050	35 612	44,8	50,3	48,7
Durée de résidence dans le canton									
0 - 4 ans	6 176	6 762	12 938	2 399	2 508	4 907	38,8	37,1	37,9
5 - 9 ans	5 391	6 341	11 732	2 330	2 525	4 855	43,2	39,8	41,4
10 - 14 ans	4 826	6 883	11 709	2 105	2 761	4 866	43,6	40,1	41,6
15 - 19 ans	6 845	8 655	15 500	3 145	3 837	6 982	45,9	44,3	45,0
20 - 24 ans	10 780	12 789	23 569	4 706	5 599	10 305	43,7	43,8	43,7
25 - 29 ans	9 397	11 386	20 783	4 279	5 224	9 503	45,5	45,9	45,7
30 ans ou plus	43 428	51 718	95 146	26 192	28 998	55 190	60,3	56,1	58,0
Durée inconnue	5 192	11 415	16 607	3 138	6 105	9 243	60,4	53,5	55,7

(1) Sans les Suisses de l'étranger.

(2) Non compris les électeurs dont l'état matrimonial et/ou l'origine sont inconnus.

Source : Service des votations et élections / Office cantonal de la statistique

T - 28 Electeurs inscrits, votants et taux de participation selon le sexe et quelques caractères socio-démographiques

Scrutin du 27 octobre 2000

Canton de Genève

	Electeurs inscrits (1)			Votants (1)			Taux de participation en %		
	Hommes	Femmes	Total	Hommes	Femmes	Total	Hommes	Femmes	Total
Groupe d'âges									
18 - 19 ans	2 503	2 461	4 964	723	784	1 507	28,9	31,9	30,4
20 - 24	7 105	7 504	14 609	1 615	1 806	3 421	22,7	24,1	23,4
25 - 29	7 613	8 126	15 739	1 762	2 017	3 779	23,1	24,8	24,0
30 - 34	8 346	8 774	17 120	2 518	2 750	5 268	30,2	31,3	30,8
35 - 39	9 183	10 347	19 530	3 191	3 582	6 773	34,7	34,6	34,7
40 - 44	8 413	10 018	18 431	3 299	3 680	6 979	39,2	36,7	37,9
45 - 49	7 884	9 599	17 483	3 199	3 640	6 839	40,6	37,9	39,1
50 - 54	7 534	9 698	17 232	3 290	3 812	7 102	43,7	39,3	41,2
55 - 59	8 149	10 482	18 631	3 809	4 493	8 302	46,7	42,9	44,6
60 - 64	6 393	8 349	14 742	3 351	4 046	7 397	52,4	48,5	50,2
65 - 69	5 478	7 048	12 526	3 079	3 465	6 544	56,2	49,2	52,2
70 - 74	4 805	6 755	11 560	2 754	3 185	5 939	57,3	47,2	51,4
75 - 79	3 757	6 017	9 774	1 998	2 574	4 572	53,2	42,8	46,8
80 - 84	2 450	4 786	7 236	1 212	1 668	2 880	49,5	34,9	39,8
85 - 89	1 277	3 040	4 317	478	830	1 308	37,4	27,3	30,3
90 ans ou plus	620	2 263	2 883	211	443	654	34,0	19,6	22,7
Age inconnu	580	689	1 269	50	46	96	8,6	6,7	7,6
Total	92 090	115 956	208 046	36 539	42 821	79 360	39,7	36,9	38,1
18 - 39 ans	34 750	37 212	71 962	9 809	10 939	20 748	28,2	29,4	28,8
40 - 64 ans	38 373	48 146	86 519	16 948	19 671	36 619	44,2	40,9	42,3
65 ans ou plus	18 387	29 909	48 296	9 732	12 165	21 897	52,9	40,7	45,3
Etat matrimonial (2)									
Célibataire	29 457	30 169	59 626	7 603	8 570	16 173	25,8	28,4	27,1
Marié(e)	51 853	55 065	106 918	25 154	24 692	49 846	48,5	44,8	46,6
Veuf, veuve	2 541	13 876	16 417	1 104	4 474	5 578	43,4	32,2	34,0
Divorcé(e)	7 659	16 157	23 816	2 628	5 039	7 667	34,3	31,2	32,2
Origine (2)									
Genevois	48 105	62 394	110 499	20 331	24 961	45 292	42,3	40,0	41,0
Confédéré	43 405	52 873	96 278	16 158	17 814	33 972	37,2	33,7	35,3
Statut socio-professionnel									
Actif	70 763	64 206	134 969	29 576	23 857	53 433	41,8	37,2	39,6
Inactif et sans indication	21 327	51 750	73 077	6 963	18 964	25 927	32,6	36,6	35,5
Durée de résidence dans le canton									
0 - 4 ans	6 294	6 880	13 174	1 859	1 916	3 775	29,5	27,8	28,7
5 - 9 ans	5 384	6 321	11 705	1 762	1 946	3 708	32,7	30,8	31,7
10 - 14 ans	4 819	6 874	11 693	1 595	2 154	3 749	33,1	31,3	32,1
15 - 19 ans	6 922	8 733	15 655	2 485	2 957	5 442	35,9	33,9	34,8
20 - 24 ans	10 765	12 759	23 524	3 455	4 057	7 512	32,1	31,8	31,9
25 - 29 ans	9 374	11 367	20 741	3 190	3 847	7 037	34,0	33,8	33,9
30 ans ou plus	43 332	51 635	94 967	19 943	21 790	41 733	46,0	42,2	43,9
Durée inconnue	5 200	11 387	16 587	2 250	4 154	6 404	43,3	36,5	38,6

(1) Sans les Suisses de l'étranger.

(2) Non compris les électeurs dont l'état matrimonial et/ou l'origine sont inconnus.

Source : Service des votations et élections / Office cantonal de la statistique

T - 29 Electeurs inscrits, votants et taux de participation selon le sexe et quelques caractères socio-démographiques

Scrutin du 24 novembre 2002

Canton de Genève

	Electeurs inscrits (1)			Votants (1)			Taux de participation en %		
	Hommes	Femmes	Total	Hommes	Femmes	Total	Hommes	Femmes	Total
Groupe d'âges									
18 - 19 ans	2 605	2 568	5 173	952	984	1 936	36,5	38,3	37,4
20 - 24	7 092	7 506	14 598	2 334	2 477	4 811	32,9	33,0	33,0
25 - 29	7 610	8 115	15 725	2 540	2 848	5 388	33,4	35,1	34,3
30 - 34	8 338	8 764	17 102	3 248	3 386	6 634	39,0	38,6	38,8
35 - 39	9 189	10 354	19 543	3 972	4 322	8 294	43,2	41,7	42,4
40 - 44	8 412	10 018	18 430	4 180	4 546	8 726	49,7	45,4	47,3
45 - 49	7 887	9 593	17 480	4 220	4 873	9 093	53,5	50,8	52,0
50 - 54	7 526	9 696	17 222	4 450	5 367	9 817	59,1	55,4	57,0
55 - 59	8 146	10 467	18 613	5 361	6 556	11 917	65,8	62,6	64,0
60 - 64	6 382	8 339	14 721	4 454	5 497	9 951	69,8	65,9	67,6
65 - 69	5 464	7 042	12 506	4 008	4 714	8 722	73,4	66,9	69,7
70 - 74	4 788	6 748	11 536	3 583	4 372	7 955	74,8	64,8	69,0
75 - 79	3 742	6 000	9 742	2 632	3 556	6 188	70,3	59,3	63,5
80 - 84	2 425	4 767	7 192	1 643	2 374	4 017	67,8	49,8	55,9
85 - 89	1 257	3 016	4 273	671	1 155	1 826	53,4	38,3	42,7
90 ans ou plus	608	2 230	2 838	263	635	898	43,3	28,5	31,6
Age inconnu	615	678	1 293	79	70	149	12,8	10,3	11,5
Total	92 086	115 901	207 987	48 590	57 732	106 322	52,8	49,8	51,1
18 - 39 ans	34 834	37 307	72 141	13 046	14 017	27 063	37,5	37,6	37,5
40 - 64 ans	38 353	48 113	86 466	22 665	26 839	49 504	59,1	55,8	57,3
65 ans ou plus	18 284	29 803	48 087	12 800	16 806	29 606	70,0	56,4	61,6
Etat matrimonial (2)									
Célibataire	29 456	30 187	59 643	11 539	12 797	24 336	39,2	42,4	40,8
Marié(e)	51 812	54 995	106 807	31 799	31 342	63 141	61,4	57,0	59,1
Veuf, veuve	2 544	13 879	16 423	1 433	6 348	7 781	56,3	45,7	47,4
Divorcé(e)	7 659	16 162	23 821	3 740	7 175	10 915	48,8	44,4	45,8
Origine (2)									
Genevois	48 058	62 355	110 413	26 512	32 600	59 112	55,2	52,3	53,5
Confédéré	43 413	52 868	96 281	21 999	25 062	47 061	50,7	47,4	48,9
Statut socio-professionnel									
Actif	70 803	64 288	135 091	38 927	32 068	70 995	55,0	49,9	52,6
Inactif et sans indication	21 283	51 613	72 896	9 663	25 664	35 327	45,4	49,7	48,5
Durée de résidence dans le canton									
0 - 4 ans	6 376	6 970	13 346	2 638	2 749	5 387	41,4	39,4	40,4
5 - 9 ans	5 375	6 318	11 693	2 370	2 601	4 971	44,1	41,2	42,5
10 - 14 ans	4 822	6 868	11 690	2 194	2 797	4 991	45,5	40,7	42,7
15 - 19 ans	6 999	8 822	15 821	3 212	3 938	7 150	45,9	44,6	45,2
20 - 24 ans	10 748	12 746	23 494	4 809	5 560	10 369	44,7	43,6	44,1
25 - 29 ans	9 350	11 325	20 675	4 308	5 311	9 619	46,1	46,9	46,5
30 ans ou plus	43 230	51 569	94 799	26 010	28 826	54 836	60,2	55,9	57,8
Durée inconnue	5 186	11 283	16 469	3 049	5 950	8 999	58,8	52,7	54,6

(1) Sans les Suisses de l'étranger.

(2) Non compris les électeurs dont l'état matrimonial et/ou l'origine sont inconnus.

Source : Service des votations et élections / Office cantonal de la statistique

T - 30 Electeurs inscrits, votants et taux de participation selon le sexe, par arrondissement électoral

Scrutin du 3 mars 2002

Canton de Genève

Arrondissements électoraux	Electeurs inscrits			Votants			Taux de participation en %		
	Hommes	Femmes	Total	Hommes	Femmes	Total	Hommes	Femmes	Total
Cité-Rive	1 471	1 766	3 237	900	1 046	1 946	61,2	59,2	60,1
Pâquis	1 945	2 350	4 295	994	1 165	2 159	51,1	49,6	50,3
Saint-Gervais	999	1 138	2 137	506	589	1 095	50,7	51,8	51,2
Prairie - Délices	2 015	2 629	4 644	1 169	1 494	2 663	58,0	56,8	57,3
Eaux-Vives - Lac	2 545	3 211	5 756	1 471	1 837	3 308	57,8	57,2	57,5
Eaux-Vives - Frontenex	2 826	4 120	6 946	1 739	2 290	4 029	61,5	55,6	58,0
Florissant - Malagnou	2 514	3 493	6 007	1 650	2 206	3 856	65,6	63,2	64,2
Cluse - Roseraie	1 951	2 645	4 596	1 064	1 394	2 458	54,5	52,7	53,5
Acacias	2 566	3 489	6 055	1 344	1 806	3 150	52,4	51,8	52,0
Mail - Jonction	2 495	3 183	5 678	1 291	1 654	2 945	51,7	52,0	51,9
Servette - Grand-Pré	2 057	2 852	4 909	1 211	1 632	2 843	58,9	57,2	57,9
Prieuré - Sécheron	1 111	1 432	2 543	681	869	1 550	61,3	60,7	61,0
Saint-Jean	2 943	3 978	6 921	1 742	2 216	3 958	59,2	55,7	57,2
Les Crêts	2 086	2 982	5 068	1 420	1 865	3 285	68,1	62,5	64,8
Crochettes - Vidollet	1 494	2 105	3 599	946	1 289	2 235	63,3	61,2	62,1
Vieusseux	1 984	2 723	4 707	1 233	1 604	2 837	62,1	58,9	60,3
Champel	2 474	3 626	6 100	1 639	2 233	3 872	66,2	61,6	63,5
Ville de Genève	35 476	47 722	83 198	21 000	27 189	48 189	59,2	57,0	57,9
Aire-la-Ville	209	224	433	148	149	297	70,8	66,5	68,6
Anières	509	651	1 160	364	424	788	71,5	65,1	67,9
Avully	481	568	1 049	299	337	636	62,2	59,3	60,6
Avusy	388	385	773	257	262	519	66,2	68,1	67,1
Bardonnex	572	672	1 244	388	456	844	67,8	67,9	67,8
Bellevue	404	461	865	273	312	585	67,6	67,7	67,6
Bernex	2 535	2 920	5 455	1 636	1 835	3 471	64,5	62,8	63,6
Carouge	4 007	4 918	8 925	2 357	2 894	5 251	58,8	58,8	58,8
Cartigny	234	249	483	183	184	367	78,2	73,9	76,0
Céligny	171	185	356	113	120	233	66,1	64,9	65,4
Chancy	252	270	522	160	175	335	63,5	64,8	64,2
Chêne-Bougeries 1 (Centre)	1 965	2 678	4 643	1 307	1 650	2 957	66,5	61,6	63,7
Chêne-Bougeries 2 (Conches)	417	491	908	319	349	668	76,5	71,1	73,6
Total Chêne-Bougeries	2 382	3 169	5 551	1 626	1 999	3 625	68,3	63,1	65,3
Chêne-Bourg	1 586	2 152	3 738	953	1 222	2 175	60,1	56,8	58,2
Choulex	256	328	584	180	222	402	70,3	67,7	68,8
Collex-Bossy	364	339	703	255	243	498	70,1	71,7	70,8
Collonge-Bellerive 1 (Collonge)	938	1 050	1 988	658	718	1 376	70,1	68,4	69,2
Collonge-Bellerive 2 (Vésénaz)	714	896	1 610	517	623	1 140	72,4	69,5	70,8
Total Collonge-Bellerive	1 652	1 946	3 598	1 175	1 341	2 516	71,1	68,9	69,9
Cologny	1 131	1 354	2 485	814	922	1 736	72,0	68,1	69,9
Confignon	951	1 052	2 003	664	717	1 381	69,8	68,2	68,9
Corsier	424	504	928	286	329	615	67,5	65,3	66,3
Dardagny	324	366	690	206	225	431	63,6	61,5	62,5
Genthod	533	592	1 125	370	396	766	69,4	66,9	68,1
Grand-Saconnex	1 656	2 166	3 822	1 062	1 332	2 394	64,1	61,5	62,6
Gy	97	107	204	75	82	157	77,3	76,6	77,0
Hermance	214	247	461	151	165	316	70,6	66,8	68,5
Jussy	315	351	666	215	243	458	68,3	69,2	68,8
Laconnex	168	181	349	128	141	269	76,2	77,9	77,1

T - 30 Electeurs inscrits, votants et taux de participation selon le sexe, par arrondissement électoral (fin)

Scrutin du 3 mars 2002

Canton de Genève

Arrondissements électoraux	Electeurs inscrits			Votants			Taux de participation en %		
	Hommes	Femmes	Total	Hommes	Femmes	Total	Hommes	Femmes	Total
Lancy 1 (Grand-Lancy)	699	826	1 525	438	509	947	62,7	61,6	62,1
Lancy 2 (Petit-Lancy)	3 105	3 979	7 084	1 946	2 308	4 254	62,7	58,0	60,1
Lancy 3 (Palettes)	2 261	2 712	4 973	1 320	1 644	2 964	58,4	60,6	59,6
Total Lancy	6 065	7 517	13 582	3 704	4 461	8 165	61,1	59,3	60,1
Meinier	496	581	1 077	327	385	712	65,9	66,3	66,1
Meyrin	4 141	4 934	9 075	2 484	2 871	5 355	60,0	58,2	59,0
Onex	3 714	4 835	8 549	2 208	2 793	5 001	59,5	57,8	58,5
Perly-Certoux	731	848	1 579	474	536	1 010	64,8	63,2	64,0
Plan-les-Ouates	1 945	2 240	4 185	1 286	1 444	2 730	66,1	64,5	65,2
Pregny-Chambésy	641	760	1 401	432	489	921	67,4	64,3	65,7
Presinge	156	228	384	108	118	226	69,2	51,8	58,9
Puplinge	588	715	1 303	381	443	824	64,8	62,0	63,2
Russin	127	122	249	85	94	179	66,9	77,0	71,9
Satigny	741	824	1 565	484	541	1 025	65,3	65,7	65,5
Soral	196	221	417	151	136	287	77,0	61,5	68,8
Thônex	2 955	3 626	6 581	1 859	2 194	4 053	62,9	60,5	61,6
Troinex	581	670	1 251	417	439	856	71,8	65,5	68,4
Vandoeuvres	610	707	1 317	455	481	936	74,6	68,0	71,1
Vernier 1 (Village)	1 250	1 479	2 729	753	842	1 595	60,2	56,9	58,4
Vernier 2 (Châtelaine)	1 589	1 880	3 469	862	993	1 855	54,2	52,8	53,5
Vernier 3 (Aire)	1 844	2 230	4 074	1 059	1 276	2 335	57,4	57,2	57,3
Vernier 4 (Avanchets)	1 060	1 314	2 374	599	686	1 285	56,5	52,2	54,1
Total Vernier	5 743	6 903	12 646	3 273	3 797	7 070	57,0	55,0	55,9
Versoix	2 257	2 795	5 052	1 327	1 565	2 892	58,8	56,0	57,2
Veyrier	2 455	2 862	5 317	1 683	1 799	3 482	68,6	62,9	65,5
Canton	91 433	115 467	206 900	56 476	68 502	124 978	61,8	59,3	60,4

T - 31 Electeurs inscrits, votants et taux de participation selon le sexe, par arrondissement électoral

Scrutin du 2 juin 2002

Canton de Genève

Arrondissements électoraux	Electeurs inscrits			Votants			Taux de participation en %		
	Hommes	Femmes	Total	Hommes	Femmes	Total	Hommes	Femmes	Total
Cité-Rive	1 492	1 775	3 267	754	957	1 711	50,5	53,9	52,4
Pâquis	1 961	2 384	4 345	853	1 036	1 889	43,5	43,5	43,5
Saint-Gervais	1 002	1 159	2 161	455	526	981	45,4	45,4	45,4
Prairie - Délices	2 034	2 643	4 677	1 015	1 318	2 333	49,9	49,9	49,9
Eaux-Vives - Lac	2 543	3 210	5 753	1 227	1 621	2 848	48,3	50,5	49,5
Eaux-Vives - Frontenex	2 833	4 115	6 948	1 503	2 041	3 544	53,1	49,6	51,0
Florissant - Malagnou	2 519	3 487	6 006	1 430	1 943	3 373	56,8	55,7	56,2
Cluse - Roseraie	1 946	2 640	4 586	889	1 226	2 115	45,7	46,4	46,1
Acacias	2 591	3 499	6 090	1 138	1 607	2 745	43,9	45,9	45,1
Mail - Jonction	2 488	3 177	5 665	1 107	1 422	2 529	44,5	44,8	44,6
Servette - Grand-Pré	2 041	2 875	4 916	988	1 349	2 337	48,4	46,9	47,5
Prieuré - Sécheron	1 116	1 439	2 555	572	715	1 287	51,3	49,7	50,4
Saint-Jean	2 946	3 972	6 918	1 464	1 902	3 366	49,7	47,9	48,7
Les Crêts	2 106	2 989	5 095	1 186	1 545	2 731	56,3	51,7	53,6
Cropettes - Vidollet	1 493	2 084	3 577	762	1 090	1 852	51,0	52,3	51,8
Vieusseux	1 976	2 741	4 717	1 007	1 334	2 341	51,0	48,7	49,6
Champel	2 473	3 624	6 097	1 432	1 963	3 395	57,9	54,2	55,7
Ville de Genève	35 560	47 813	83 373	17 782	23 595	41 377	50,0	49,3	49,6
Aire-la-Ville	214	227	441	124	129	253	57,9	56,8	57,4
Anières	511	646	1 157	310	359	669	60,7	55,6	57,8
Avully	481	562	1 043	251	303	554	52,2	53,9	53,1
Avusy	382	381	763	200	227	427	52,4	59,6	56,0
Bardonnex	579	678	1 257	341	407	748	58,9	60,0	59,5
Bellevue	415	472	887	241	278	519	58,1	58,9	58,5
Bernex	2 538	2 928	5 466	1 359	1 547	2 906	53,5	52,8	53,2
Carouge	4 032	4 933	8 965	2 037	2 569	4 606	50,5	52,1	51,4
Cartigny	233	249	482	153	167	320	65,7	67,1	66,4
Céigny	171	186	357	97	116	213	56,7	62,4	59,7
Chancy	254	272	526	130	154	284	51,2	56,6	54,0
Chêne-Bougeries 1 (Centre)	1 977	2 684	4 661	1 156	1 441	2 597	58,5	53,7	55,7
Chêne-Bougeries 2 (Conches)	426	507	933	295	327	622	69,2	64,5	66,7
Total Chêne-Bougeries	2 403	3 191	5 594	1 451	1 768	3 219	60,4	55,4	57,5
Chêne-Bourg	1 603	2 174	3 777	776	1 009	1 785	48,4	46,4	47,3
Choulex	257	332	589	159	199	358	61,9	59,9	60,8
Collex-Bossy	364	342	706	217	208	425	59,6	60,8	60,2
Collonge-Bellerive 1 (Collonge)	937	1 051	1 988	591	656	1 247	63,1	62,4	62,7
Collonge-Bellerive 2 (Vésénaz)	709	908	1 617	451	551	1 002	63,6	60,7	62,0
Total Collonge-Bellerive	1 646	1 959	3 605	1 042	1 207	2 249	63,3	61,6	62,4
Cologny	1 130	1 359	2 489	710	815	1 525	62,8	60,0	61,3
Confignon	973	1 067	2 040	586	647	1 233	60,2	60,6	60,4
Corsier	423	504	927	247	292	539	58,4	57,9	58,1
Dardagny	325	363	688	159	196	355	48,9	54,0	51,6
Genthod	519	588	1 107	299	330	629	57,6	56,1	56,8
Grand-Saconnex	1 647	2 161	3 808	866	1 119	1 985	52,6	51,8	52,1
Gy	94	106	200	58	61	119	61,7	57,5	59,5
Hermance	215	248	463	130	166	296	60,5	66,9	63,9
Jussy	321	355	676	192	218	410	59,8	61,4	60,7
Laconnex	168	181	349	109	115	224	64,9	63,5	64,2

T - 31 Electeurs inscrits, votants et taux de participation selon le sexe, par arrondissement électoral (fin)

Scrutin du 2 juin 2002

Canton de Genève

Arrondissements électoraux	Electeurs inscrits			Votants			Taux de participation en %		
	Hommes	Femmes	Total	Hommes	Femmes	Total	Hommes	Femmes	Total
Lancy 1 (Grand-Lancy)	696	823	1 519	369	432	801	53,0	52,5	52,7
Lancy 2 (Petit-Lancy)	3 113	3 997	7 110	1 639	2 002	3 641	52,7	50,1	51,2
Lancy 3 (Palettes)	2 289	2 726	5 015	1 116	1 399	2 515	48,8	51,3	50,1
Total Lancy	6 098	7 546	13 644	3 124	3 833	6 957	51,2	50,8	51,0
Meinier	513	597	1 110	285	352	637	55,6	59,0	57,4
Meyrin	4 143	4 952	9 095	2 015	2 396	4 411	48,6	48,4	48,5
Onex	3 720	4 800	8 520	1 899	2 432	4 331	51,0	50,7	50,8
Perly-Certoux	733	853	1 586	399	483	882	54,4	56,6	55,6
Plan-les-Ouates	1 960	2 266	4 226	1 108	1 305	2 413	56,5	57,6	57,1
Pregny-Chambésy	636	748	1 384	363	438	801	57,1	58,6	57,9
Presinge	155	227	382	91	111	202	58,7	48,9	52,9
Puplinge	588	717	1 305	328	405	733	55,8	56,5	56,2
Russin	126	126	252	71	85	156	56,3	67,5	61,9
Satigny	735	818	1 553	407	448	855	55,4	54,8	55,1
Soral	198	222	420	119	123	242	60,1	55,4	57,6
Thônex	2 933	3 667	6 600	1 541	1 859	3 400	52,5	50,7	51,5
Troinex	580	676	1 256	365	405	770	62,9	59,9	61,3
Vandoeuvres	609	708	1 317	410	435	845	67,3	61,4	64,2
Vermier 1 (Village)	1 261	1 477	2 738	593	662	1 255	47,0	44,8	45,8
Vermier 2 (Châtelaine)	1 596	1 896	3 492	696	817	1 513	43,6	43,1	43,3
Vermier 3 (Aïre)	1 844	2 225	4 069	860	1 092	1 952	46,6	49,1	48,0
Vermier 4 (Avanchets)	1 074	1 308	2 382	447	515	962	41,6	39,4	40,4
Total Vermier	5 775	6 906	12 681	2 596	3 086	5 682	45,0	44,7	44,8
Versoix	2 249	2 816	5 065	1 074	1 343	2 417	47,8	47,7	47,7
Veyrier	2 462	2 855	5 317	1 428	1 575	3 003	58,0	55,2	56,5
Canton	91 671	115 777	207 448	47 649	59 315	106 964	52,0	51,2	51,6

T - 32 Electeurs inscrits, votants et taux de participation selon le sexe, par arrondissement électoral

Scrutin du 22 septembre 2002

Canton de Genève

Arrondissements électoraux	Electeurs inscrits			Votants			Taux de participation en %		
	Hommes	Femmes	Total	Hommes	Femmes	Total	Hommes	Femmes	Total
Cité-Rive	1 522	1 775	3 297	741	851	1 592	48,7	47,9	48,3
Pâquis	1 964	2 365	4 329	872	977	1 849	44,4	41,3	42,7
Saint-Gervais	1 017	1 165	2 182	453	531	984	44,5	45,6	45,1
Prairie - Délices	2 048	2 643	4 691	1 027	1 311	2 338	50,1	49,6	49,8
Eaux-Vives - Lac	2 528	3 192	5 720	1 226	1 541	2 767	48,5	48,3	48,4
Eaux-Vives - Frontenex	2 822	4 099	6 921	1 482	1 929	3 411	52,5	47,1	49,3
Florissant - Malagnou	2 530	3 471	6 001	1 373	1 847	3 220	54,3	53,2	53,7
Cluse - Roseraie	1 948	2 636	4 584	901	1 163	2 064	46,3	44,1	45,0
Acacias	2 579	3 509	6 088	1 162	1 555	2 717	45,1	44,3	44,6
Mail - Jonction	2 497	3 174	5 671	1 152	1 434	2 586	46,1	45,2	45,6
Servette - Grand-Pré	2 061	2 854	4 915	1 058	1 389	2 447	51,3	48,7	49,8
Prieuré - Sécheron	1 119	1 442	2 561	598	723	1 321	53,4	50,1	51,6
Saint-Jean	2 976	3 971	6 947	1 513	1 891	3 404	50,8	47,6	49,0
Les Crêts	2 128	2 978	5 106	1 198	1 533	2 731	56,3	51,5	53,5
Crochettes - Vidollet	1 483	2 086	3 569	807	1 078	1 885	54,4	51,7	52,8
Vieussieux	1 988	2 766	4 754	1 070	1 381	2 451	53,8	49,9	51,6
Champel	2 480	3 631	6 111	1 408	1 846	3 254	56,8	50,8	53,2
Ville de Genève	35 690	47 757	83 447	18 041	22 980	41 021	50,5	48,1	49,2
Aire-la-Ville	218	227	445	133	135	268	61,0	59,5	60,2
Anières	512	644	1 156	307	330	637	60,0	51,2	55,1
Avully	481	563	1 044	236	275	511	49,1	48,8	48,9
Avusy	375	380	755	204	203	407	54,4	53,4	53,9
Bardonnex	577	682	1 259	341	393	734	59,1	57,6	58,3
Bellevue	450	506	956	251	257	508	55,8	50,8	53,1
Bernex	2 557	2 929	5 486	1 395	1 533	2 928	54,6	52,3	53,4
Carouge	4 039	4 952	8 991	2 014	2 443	4 457	49,9	49,3	49,6
Cartigny	235	253	488	152	156	308	64,7	61,7	63,1
Céligny	169	189	358	89	108	197	52,7	57,1	55,0
Chancy	253	267	520	128	131	259	50,6	49,1	49,8
Chêne-Bougeries 1 (Centre)	1 977	2 666	4 643	1 162	1 370	2 532	58,8	51,4	54,5
Chêne-Bougeries 2 (Conches)	440	508	948	274	303	577	62,3	59,6	60,9
Total Chêne-Bougeries	2 417	3 174	5 591	1 436	1 673	3 109	59,4	52,7	55,6
Chêne-Bourg	1 588	2 196	3 784	810	1 071	1 881	51,0	48,8	49,7
Choulex	263	333	596	159	185	344	60,5	55,6	57,7
Collex-Bossy	364	340	704	208	193	401	57,1	56,8	57,0
Collonge-Bellerive 1 (Collonge)	930	1 049	1 979	560	599	1 159	60,2	57,1	58,6
Collonge-Bellerive 2 (Vésénaz)	728	932	1 660	445	526	971	61,1	56,4	58,5
Total Collonge-Bellerive	1 658	1 981	3 639	1 005	1 125	2 130	60,6	56,8	58,5
Cologny	1 142	1 364	2 506	705	782	1 487	61,7	57,3	59,3
Confignon	1 015	1 122	2 137	592	627	1 219	58,3	55,9	57,0
Corsier	428	508	936	239	271	510	55,8	53,3	54,5
Dardagny	322	356	678	156	177	333	48,4	49,7	49,1
Genthod	520	590	1 110	296	316	612	56,9	53,6	55,1
Grand-Saconnex	1 644	2 154	3 798	892	1 076	1 968	54,3	50,0	51,8
Gy	100	110	210	61	64	125	61,0	58,2	59,5
Hermance	210	257	467	124	151	275	59,0	58,8	58,9
Jussy	324	357	681	181	212	393	55,9	59,4	57,7
Laconnex	171	179	350	114	111	225	66,7	62,0	64,3

T - 32 Electeurs inscrits, votants et taux de participation selon le sexe, par arrondissement électoral (fin)

Scrutin du 22 septembre 2002

Canton de Genève

Arrondissements électoraux	Electeurs inscrits			Votants			Taux de participation en %		
	Hommes	Femmes	Total	Hommes	Femmes	Total	Hommes	Femmes	Total
Lancy 1 (Grand-Lancy)	693	829	1 522	380	440	820	54,8	53,1	53,9
Lancy 2 (Petit-Lancy)	3 108	3 995	7 103	1 685	1 961	3 646	54,2	49,1	51,3
Lancy 3 (Palettes)	2 282	2 719	5 001	1 172	1 387	2 559	51,4	51,0	51,2
Total Lancy	6 083	7 543	13 626	3 237	3 788	7 025	53,2	50,2	51,6
Meinier	518	592	1 110	281	307	588	54,2	51,9	53,0
Meyrin	4 153	4 956	9 109	2 121	2 394	4 515	51,1	48,3	49,6
Onex	3 746	4 815	8 561	1 940	2 385	4 325	51,8	49,5	50,5
Perly-Certoux	736	858	1 594	392	458	850	53,3	53,4	53,3
Plan-les-Ouates	1 974	2 279	4 253	1 081	1 192	2 273	54,8	52,3	53,4
Pregny-Chambésy	644	751	1 395	362	389	751	56,2	51,8	53,8
Presinge	153	220	373	94	106	200	61,4	48,2	53,6
Puplinge	589	724	1 313	325	379	704	55,2	52,3	53,6
Russin	126	127	253	76	80	156	60,3	63,0	61,7
Saligny	734	819	1 553	418	448	866	56,9	54,7	55,8
Soral	201	227	428	128	118	246	63,7	52,0	57,5
Thônex	2 945	3 663	6 608	1 577	1 839	3 416	53,5	50,2	51,7
Troinex	569	677	1 246	310	352	662	54,5	52,0	53,1
Vandoeuvres	616	714	1 330	391	414	805	63,5	58,0	60,5
Vernier 1 (Village)	1 265	1 466	2 731	654	694	1 348	51,7	47,3	49,4
Vernier 2 (Châtelaine)	1 598	1 895	3 493	731	834	1 565	45,7	44,0	44,8
Vernier 3 (Aire)	1 842	2 224	4 066	921	1 093	2 014	50,0	49,1	49,5
Vernier 4 (Avanchets)	1 059	1 306	2 365	482	550	1 032	45,5	42,1	43,6
Total Vernier	5 764	6 891	12 655	2 788	3 171	5 959	48,4	46,0	47,1
Versoix	2 266	2 830	5 096	1 072	1 253	2 325	47,3	44,3	45,6
Veyrier	2 496	2 893	5 389	1 432	1 506	2 938	57,4	52,1	54,5
Canton	92 035	115 949	207 984	48 294	57 557	105 851	52,5	49,6	50,9

T - 33 Electeurs inscrits, votants et taux de participation selon le sexe, par arrondissement électoral

Scrutin du 27 octobre 2002

Canton de Genève

Arrondissements électoraux	Electeurs inscrits			Votants			Taux de participation en %		
	Hommes	Femmes	Total	Hommes	Femmes	Total	Hommes	Femmes	Total
Cité-Rive	1 527	1 780	3 307	549	618	1 167	36,0	34,7	35,3
Pâquis	1 972	2 374	4 346	582	638	1 220	29,5	26,9	28,1
Saint-Gervais	1 004	1 163	2 167	317	352	669	31,6	30,3	30,9
Prairie - Délices	2 037	2 642	4 679	747	929	1 676	36,7	35,2	35,8
Eaux-Vives - Lac	2 530	3 189	5 719	880	1 068	1 948	34,8	33,5	34,1
Eaux-Vives - Frontenex	2 829	4 100	6 929	1 139	1 428	2 567	40,3	34,8	37,0
Florissant - Malagnou	2 532	3 468	6 000	1 034	1 347	2 381	40,8	38,8	39,7
Cluse - Roseraie	1 948	2 632	4 580	615	816	1 431	31,6	31,0	31,2
Acacias	2 579	3 502	6 081	827	1 079	1 906	32,1	30,8	31,3
Mail - Jonction	2 502	3 177	5 679	827	1 025	1 852	33,1	32,3	32,6
Servette - Grand-Pré	2 068	2 852	4 920	751	989	1 740	36,3	34,7	35,4
Prieuré - Sécheron	1 124	1 445	2 569	458	527	985	40,7	36,5	38,3
Saint-Jean	2 976	3 972	6 948	1 151	1 394	2 545	38,7	35,1	36,6
Les Crêts	2 135	2 971	5 106	944	1 161	2 105	44,2	39,1	41,2
Crochettes - Vidollet	1 483	2 093	3 576	600	790	1 390	40,5	37,7	38,9
Vieusseux	1 993	2 762	4 755	813	1 022	1 835	40,8	37,0	38,6
Champel	2 479	3 628	6 107	1 055	1 337	2 392	42,6	36,9	39,2
Ville de Genève	35 718	47 750	83 468	13 289	16 520	29 809	37,2	34,6	35,7
Aire-la-Ville	220	227	447	112	116	228	50,9	51,1	51,0
Anières	511	644	1 155	230	267	497	45,0	41,5	43,0
Avully	485	566	1 051	193	235	428	39,8	41,5	40,7
Avusy	378	380	758	150	159	309	39,7	41,8	40,8
Bardonnex	574	680	1 254	246	294	540	42,9	43,2	43,1
Bellevue	461	517	978	192	195	387	41,6	37,7	39,6
Bernex	2 557	2 934	5 491	1 037	1 181	2 218	40,6	40,3	40,4
Carouge	4 048	4 949	8 997	1 497	1 801	3 298	37,0	36,4	36,7
Cartigny	236	253	489	118	120	238	50,0	47,4	48,7
Céligny	168	188	356	75	88	163	44,6	46,8	45,8
Chancy	255	268	523	93	98	191	36,5	36,6	36,5
Chêne-Bougeries 1 (Centre)	1 976	2 657	4 633	878	998	1 876	44,4	37,6	40,5
Chêne-Bougeries 2 (Conches)	445	512	957	207	212	419	46,5	41,4	43,8
Total Chêne-Bougeries	2 421	3 169	5 590	1 085	1 210	2 295	44,8	38,2	41,1
Chêne-Bourg	1 606	2 204	3 810	603	742	1 345	37,5	33,7	35,3
Choulex	264	333	597	131	168	299	49,6	50,5	50,1
Collex-Bossy	364	341	705	161	152	313	44,2	44,6	44,4
Collonge-Bellerive 1 (Collonge)	931	1 047	1 978	434	423	857	46,6	40,4	43,3
Collonge-Bellerive 2 (Vésénaz)	730	932	1 662	330	379	709	45,2	40,7	42,7
Total Collonge-Bellerive	1 661	1 979	3 640	764	802	1 566	46,0	40,5	43,0
Cologny	1 142	1 367	2 509	545	592	1 137	47,7	43,3	45,3
Confignon	1 017	1 132	2 149	472	493	965	46,4	43,6	44,9
Corsier	426	505	931	192	205	397	45,1	40,6	42,6
Dardagny	320	356	676	126	155	281	39,4	43,5	41,6
Genthod	518	588	1 106	216	227	443	41,7	38,6	40,1
Grand-Saconnex	1 633	2 147	3 780	694	832	1 526	42,5	38,8	40,4
Gy	100	110	210	40	46	86	40,0	41,8	41,0
Hermance	208	259	467	82	111	193	39,4	42,9	41,3
Jussy	326	358	684	146	162	308	44,8	45,3	45,0
Laconnex	168	180	348	91	94	185	54,2	52,2	53,2

T - 33 Electeurs inscrits, votants et taux de participation selon le sexe, par arrondissement électoral (fin)

Scrutin du 27 octobre 2002

Canton de Genève

Arrondissements électoraux	Electeurs inscrits			Votants			Taux de participation en %		
	Hommes	Femmes	Total	Hommes	Femmes	Total	Hommes	Femmes	Total
Lancy 1 (Grand-Lancy)	693	825	1 518	291	352	643	42,0	42,7	42,4
Lancy 2 (Petit-Lancy)	3 114	4 002	7 116	1 297	1 511	2 808	41,7	37,8	39,5
Lancy 3 (Palettes)	2 274	2 711	4 985	903	1 028	1 931	39,7	37,9	38,7
Total Lancy	6 081	7 538	13 619	2 491	2 891	5 382	41,0	38,4	39,5
Meinier	518	594	1 112	383	402	785	73,9	67,7	70,6
Meyrin	4 164	4 967	9 131	1 594	1 814	3 408	38,3	36,5	37,3
Onex	3 738	4 810	8 548	1 517	1 833	3 350	40,6	38,1	39,2
Perly-Certoux	738	867	1 605	291	323	614	39,4	37,3	38,3
Plan-les-Ouates	1 981	2 276	4 257	863	937	1 800	43,6	41,2	42,3
Pregny-Chambésy	640	751	1 391	276	282	558	43,1	37,5	40,1
Presinge	153	220	373	76	88	164	49,7	40,0	44,0
Puplinge	592	730	1 322	250	279	529	42,2	38,2	40,0
Russin	125	125	250	52	57	109	41,6	45,6	43,6
Satigny	738	820	1 558	288	306	594	39,0	37,3	38,1
Soral	201	228	429	89	91	180	44,3	39,9	42,0
Thônex	2 941	3 663	6 604	1 185	1 352	2 537	40,3	36,9	38,4
Troinex	572	680	1 252	268	277	545	46,9	40,7	43,5
Vandoeuvres	612	711	1 323	276	306	582	45,1	43,0	44,0
Vernier 1 (Village)	1 265	1 465	2 730	481	527	1 008	38,0	36,0	36,9
Vernier 2 (Châtelaine)	1 598	1 886	3 484	552	627	1 179	34,5	33,2	33,8
Vernier 3 (Aire)	1 837	2 221	4 058	726	867	1 593	39,5	39,0	39,3
Vernier 4 (Avanchets)	1 059	1 303	2 362	405	431	836	38,2	33,1	35,4
Total Vernier	5 759	6 875	12 634	2 164	2 452	4 616	37,6	35,7	36,5
Versoix	2 271	2 833	5 104	836	997	1 833	36,8	35,2	35,9
Veyrier	2 481	2 884	5 365	1 060	1 069	2 129	42,7	37,1	39,7
Canton	92 090	115 956	208 046	36 539	42 821	79 360	39,7	36,9	38,1

T - 34 Electeurs inscrits, votants et taux de participation selon le sexe, par arrondissement électoral

Scrutin du 24 novembre 2002

Canton de Genève

Arrondissements électoraux	Electeurs inscrits			Votants			Taux de participation en %		
	Hommes	Femmes	Total	Hommes	Femmes	Total	Hommes	Femmes	Total
Cité-Five	1 538	1 785	3 323	762	891	1 653	49,5	49,9	49,7
Pâquis	1 971	2 374	4 345	919	1 037	1 956	46,6	43,7	45,0
Saint-Gervais	1 001	1 161	2 162	455	544	999	45,5	46,9	46,2
Prairie - Délices	2 041	2 640	4 681	1 057	1 348	2 405	51,8	51,1	51,4
Eaux-Vives - Lac	2 527	3 182	5 709	1 264	1 556	2 820	50,0	48,9	49,4
Eaux-Vives - Frontenex	2 820	4 093	6 913	1 547	2 000	3 547	54,9	48,9	51,3
Florissant - Malagnou	2 535	3 463	5 998	1 404	1 854	3 258	55,4	53,5	54,3
Cluse - Roseraie	1 953	2 647	4 600	954	1 232	2 186	48,8	46,5	47,5
Acacias	2 592	3 501	6 093	1 199	1 576	2 775	46,3	45,0	45,5
Mail - Jonction	2 504	3 164	5 668	1 175	1 466	2 641	46,9	46,3	46,6
Servette - Grand-Pré	2 071	2 850	4 921	1 054	1 402	2 456	50,9	49,2	49,9
Prieuré - Sécheron	1 127	1 452	2 579	601	727	1 328	53,3	50,1	51,5
Saint-Jean	2 969	3 973	6 942	1 576	1 961	3 537	53,1	49,4	51,0
Les Crêts	2 130	2 961	5 091	1 242	1 545	2 787	58,3	52,2	54,7
Crochettes - Vidollet	1 488	2 095	3 583	844	1 113	1 957	56,7	53,1	54,6
Vieusseux	1 997	2 756	4 753	1 099	1 366	2 465	55,0	49,6	51,9
Champel	2 481	3 640	6 121	1 399	1 852	3 251	56,4	50,9	53,1
Ville de Genève	35 745	47 737	83 482	18 551	23 470	42 021	51,9	49,2	50,3
Aire-la-Ville	220	224	444	120	110	230	54,5	49,1	51,8
Anières	510	645	1 155	312	336	648	61,2	52,1	56,1
Avully	483	567	1 050	238	278	516	49,3	49,0	49,1
Avusy	374	379	753	192	191	383	51,3	50,4	50,9
Bardonnex	569	679	1 248	336	397	733	59,1	58,5	58,7
Bellevue	471	529	1 000	256	272	528	54,4	51,4	52,8
Bernex	2 556	2 937	5 493	1 363	1 489	2 852	53,3	50,7	51,9
Carouge	4 035	4 942	8 977	2 040	2 463	4 503	50,6	49,8	50,2
Cartigny	238	253	491	149	150	299	62,6	59,3	60,9
Céligny	167	189	356	85	98	183	50,9	51,9	51,4
Chancy	255	270	525	129	155	284	50,6	57,4	54,1
Chêne-Bougeries 1 (Centre)	1 965	2 648	4 613	1 129	1 354	2 483	57,5	51,1	53,8
Chêne-Bougeries 2 (Conches)	447	514	961	281	286	567	62,9	55,6	59,0
Total Chêne-Bougeries	2 412	3 162	5 574	1 410	1 640	3 050	58,5	51,9	54,7
Chêne-Bourg	1 608	2 208	3 816	799	1 024	1 823	49,7	46,4	47,8
Choulex	268	332	600	152	170	322	56,7	51,2	53,7
Collex-Bossy	369	345	714	201	179	380	54,5	51,9	53,2
Collonge-Bellerive 1 (Collonge)	928	1 043	1 971	567	570	1 137	61,1	54,7	57,7
Collonge-Bellerive 2 (Vésénaz)	731	934	1 665	421	492	913	57,6	52,7	54,8
Total Collonge-Bellerive	1 659	1 977	3 636	988	1 062	2 050	59,6	53,7	56,4
Cologny	1 139	1 362	2 501	706	790	1 496	62,0	58,0	59,8
Confignon	1 017	1 134	2 151	598	609	1 207	58,8	53,7	56,1
Corsier	426	512	938	254	283	537	59,6	55,3	57,2
Dardagny	320	357	677	163	184	347	50,9	51,5	51,3
Genthod	515	589	1 104	285	298	583	55,3	50,6	52,8
Grand-Saconnex	1 641	2 147	3 788	886	1 061	1 947	54,0	49,4	51,4
Gy	100	109	209	56	65	121	56,0	59,6	57,9
Hermance	207	261	468	121	145	266	58,5	55,6	56,8
Jussy	327	359	686	187	199	386	57,2	55,4	56,3
Laconnex	168	181	349	106	107	213	63,1	59,1	61,0

T - 34 Electeurs inscrits, votants et taux de participation selon le sexe, par arrondissement électoral (fin)

Scrutin du 24 novembre 2002

Canton de Genève

Arrondissements électoraux	Electeurs inscrits			Votants			Taux de participation en %		
	Hommes	Femmes	Total	Hommes	Femmes	Total	Hommes	Femmes	Total
Lancy 1 (Grand-Lancy)	690	820	1 510	359	418	777	52,0	51,0	51,5
Lancy 2 (Petit-Lancy)	3 117	4 006	7 123	1 673	1 972	3 645	53,7	49,2	51,2
Lancy 3 (Palettes)	2 265	2 699	4 964	1 136	1 321	2 457	50,2	48,9	49,5
Total Lancy	6 072	7 525	13 597	3 168	3 711	6 879	52,2	49,3	50,6
Meinier	517	587	1 104	269	294	563	52,0	50,1	51,0
Meyrin	4 154	4 962	9 116	2 146	2 451	4 597	51,7	49,4	50,4
Onex	3 745	4 807	8 552	1 965	2 429	4 394	52,5	50,5	51,4
Perly-Certoux	735	869	1 604	389	426	815	52,9	49,0	50,8
Plan-les-Ouates	1 985	2 279	4 264	1 080	1 152	2 232	54,4	50,5	52,3
Pregny-Chambésy	640	750	1 390	344	376	720	53,8	50,1	51,8
Presinge	153	215	368	82	92	174	53,6	42,8	47,3
Puplinge	592	728	1 320	311	364	675	52,5	50,0	51,1
Russin	126	124	250	64	75	139	50,8	60,5	55,6
Satigny	735	821	1 556	403	436	839	54,8	53,1	53,9
Soral	200	228	428	119	123	242	59,5	53,9	56,5
Thônex	2 942	3 666	6 608	1 581	1 819	3 400	53,7	49,6	51,5
Troinex	573	680	1 253	321	357	678	56,0	52,5	54,1
Vandoeuvres	613	708	1 321	378	403	781	61,7	56,9	59,1
Vermier 1 (Village)	1 267	1 462	2 729	635	691	1 326	50,1	47,3	48,6
Vermier 2 (Châtelaine)	1 593	1 879	3 472	762	856	1 618	47,8	45,6	46,6
Vermier 3 (Aire)	1 835	2 218	4 053	938	1 132	2 070	51,1	51,0	51,1
Vermier 4 (Avanchets)	1 053	1 296	2 349	503	571	1 074	47,8	44,1	45,7
Total Vermier	5 748	6 855	12 603	2 838	3 250	6 088	49,4	47,4	48,3
Versoix	2 275	2 836	5 111	1 051	1 267	2 318	46,2	44,7	45,4
Veyrier	2 482	2 875	5 357	1 398	1 482	2 880	56,3	51,5	53,8
Canton	92 086	115 901	207 987	48 590	57 732	106 322	52,8	49,8	51,1

Collection
Données générales

Série
Données statistiques

Derniers numéros parus

2001

- 1 Les organisations internationales à Genève et en Suisse. Résultats de l'enquête 2000
- 2 La main-d'oeuvre étrangère dans le canton de Genève. Situation à fin août 2000
- 3 Le commerce extérieur du canton de Genève en 2000
- 4 Recensement fédéral des entreprises 1998
Résultats par commune, secteur et sous-secteur statistiques, pour le canton de Genève
- 5 Le niveau des loyers à Genève. Statistique des loyers de mai 2001
- 6 Les votations dans le canton de Genève en 2000
- 7 Etat et bilan de la population résidente du canton de Genève en 2000
- 8 Le marché du travail dans le canton de Genève. Evolution de 1994 à 2000

2002

- 1 Les logements vacants à Genève. Résultats de l'enquête de juin 2001
- 2 Les organisations internationales à Genève et en Suisse. Résultats de l'enquête 2001
- 3 Les locaux non résidentiels vacants dans le canton de Genève. Résultats de l'enquête de juin 2001
- 4 Le commerce extérieur du canton de Genève en 2001
- 5 Bilan et état de la population résidente du canton de Genève en 2001
- 6 Les établissements de santé non hospitaliers à Genève. Résultats choisis 1998, 1999 et 2000
- 7 Le niveau des loyers à Genève. Statistique des loyers de mai 2002
- 8 L'acquisition de la nationalité suisse par des personnes résidant à Genève
- 9 Enquête sur les transactions immobilières. Résultats 1999
- 10 Les élections cantonales de l'automne 2001
- 11 Les logements vacants à Genève. Résultats de l'enquête de juin 2002
- 12 Le marché du travail et la main-d'oeuvre étrangère dans le canton de Genève. Résultats 2002
- 13 Enquête sur les transactions immobilières. Résultats 1999

2003

- 1 Les votations dans le canton de Genève en 2001

Liste complète des numéros parus

Disponible sur demande

Légende des signes

-	valeur nulle
0	valeur inférieure à la moitié de la dernière position décimale retenue
...	donnée inconnue
///	aucune donnée ne peut correspondre à la définition
()	l'information ne peut être communiquée pour des raisons tenant à la protection des données
[]	valeur peu significative
e	valeur estimée
p	donnée provisoire
r	donnée révisée

Publications de l'Office cantonal de la statistique

Données générales

Annuaire statistique

Recueil détaillé des principales statistiques annuelles concernant le canton dans son ensemble, ainsi que les communes. L'annuaire couvre un maximum de domaines : en principe tous ceux pour lesquels on dispose de statistiques fiables et pertinentes. Ouvrage d'environ 470 pages; parution fin novembre.

Mémento statistique

Synthèse des données essentielles sur le canton et les communes. Brochure annuelle gratuite de 16 pages, paraissant au printemps, éditée avec le soutien de la Banque cantonale de Genève (BCGe).

Bulletin statistique

Bulletin mensuel de 12 pages, édité en collaboration avec la Chambre de commerce et d'industrie de Genève (CCIG). Choix des principales statistiques genevoises disponibles mensuellement.

Ce bulletin est complété (en février, mai, août et novembre) de 4 pages de données trimestrielles.

Données statistiques

Série permettant la diffusion rapide de résultats (statistiques annuelles, enquêtes), sous la forme de tableaux statistiques brièvement commentés. Cette série s'adresse en priorité à des publics spécialisés.

Principaux sujets présentés annuellement :

- Bilan et état de la population;
- Main d'œuvre étrangère et marché du travail;
- Commerce extérieur;
- Elections et votations;
- Organisations internationales;
- Niveau des loyers;
- Locaux vacants;
- Logements vacants;
- Transactions immobilières.

Analyses

Coup d'œil

Deux pages d'informations synthétiques et rapides destinées au grand public; éclairage statistique sur des questions d'intérêt général.

Communications statistiques

Série consacrée à la diffusion, vers un large public, de résultats statistiques marquants, l'accent étant mis sur le commentaire.

Etudes et documents

Série consacrée à la présentation des divers types d'études réalisées par l'OCSTAT : analyses périodiques ou ponctuelles, documents de référence, méthodologie.

Reflets conjoncturels

Cahier trimestriel présentant une analyse commentée de la conjoncture économique pour le canton de Genève, illustrée de nombreux graphiques.

Tableaux de bord

Marché du travail

Recueil mensuel de 12 pages résumant l'information statistique disponible sur le chômage, les offres d'emploi et les travailleurs étrangers.

Indices des prix à la consommation

Feuille mensuelle : tableaux portant sur les indices suisse et genevois, avec commentaires sur l'indice genevois.

Marchés des affaires

Feuilles mensuelles ou trimestrielles présentant sous forme de graphiques et de tableaux les résultats des tests conjoncturels :

Industrie; services immobiliers; commerce de détail; hôtellerie et restauration; construction.

Indice genevois des prix de la construction de logements

Recueil de tableaux, avec commentaires et graphiques, portant sur les résultats de l'indice au 1^{er} avril. Parution en juin.

Population résidante du canton de Genève

Feuille mensuelle : tableaux portant sur l'effectif de la population et le mouvement démographique, par commune.

Travailleurs frontaliers

Recueil semestriel de tableaux résumant l'information statistique disponible sur les travailleurs frontaliers.

Masse salariale

Feuille trimestrielle portant sur la masse salariale versée dans le canton de Genève. Graphiques, tableaux et commentaires.

Office cantonal de la statistique (OCSTAT)

82, route des Acacias 1227 Les Acacias • Case postale 1735 CH-1211 Genève 26

Tél. +41 (0)22 327 85 00 • Fax +41 (0)22 327 85 10 • statistique@etat.ge.ch • www.geneve.ch/deee • www.geneve.ch/statistique



Département de l'Economie,
de l'Emploi
et des affaires Extérieures