

# L'acquisition de la nationalité suisse par des étrangers résidant dans le canton de Genève

Résultats de 1974 à 1997

---

## Liste des tableaux

---

1. Acquisition de la nationalité suisse par des personnes résidant dans le canton, par genre de naturalisation et sexe
  2. Naturalisations de personnes résidant dans le canton, par genre de naturalisation et sexe
  3. Naturalisations de personnes résidant dans le canton, selon le statut d'activité ou l'ancienne nationalité
  4. Reconnaissance de la citoyenneté suisse de personnes résidant dans le canton, selon le statut d'activité ou l'ancienne nationalité
  5. Adoptions de personnes résidant dans le canton, selon le lieu de naissance, le groupe d'âges ou l'ancienne nationalité
  6. Suissesses par mariage, selon le lieu de naissance, le statut d'activité, l'ancienne nationalité, le type de permis ou le groupe d'âges
  7. Naturalisations et taux de naturalisation de personnes résidant dans le canton, selon le type de permis
  8. Naturalisations accordées par le canton de Genève, par genre de naturalisation et sexe
  9. Acquisition de la nationalité suisse en Suisse et à Genève, par genre de naturalisation
- 

*Population / 1er décembre 1998*

*Complément d'information :*

P. Pauli tél. 022 / 787 67 30

## Remarques

Les données statistiques présentées ici ont été élaborées par l'Office fédéral des étrangers. Elles concernent des *étrangers résidant dans le canton de Genève qui ont obtenu la nationalité suisse*. Seuls sont pris en compte les étrangers titulaires d'un permis B ou C (plus, dans le cas d'une acquisition par mariage, les saisonnières).

La *Loi fédérale sur l'acquisition et la perte de la nationalité suisse* (Loi sur la nationalité – LN) du 29 septembre 1952 (état le 1<sup>er</sup> juillet 1992) distingue la naturalisation ordinaire, la réintégration, la naturalisation facilitée, la reconnaissance de la citoyenneté suisse selon le nouveau droit de la filiation, le mariage avec un citoyen suisse et l'adoption.

A la suite de l'introduction du nouveau droit de filiation (entré en vigueur le 1<sup>er</sup> janvier 1978) et de sa modification (entrée en vigueur le 1<sup>er</sup> juillet 1985), le législateur a amendé la *Loi sur la nationalité*. D'autres modifications de la LN sont entrées en vigueur le 1<sup>er</sup> janvier 1992, notamment celles relatives à l'acquisition de la nationalité suisse par mariage. Un bref rappel des principales dispositions légales s'impose donc.

### Acquisition de la nationalité suisse par le seul effet de la loi

L'article premier, al. 1, lettre a de la LN stipule : «est suisse dès sa naissance, l'enfant de conjoints dont l'un au moins est suisse, sous réserve de l'article 57a». Celui-ci précise que «l'enfant issu du mariage d'un étranger et d'une Suissesse qui a acquis la nationalité suisse par un mariage antérieur avec un Suisse, (...), n'acquiert la nationalité suisse que s'il ne peut acquérir une autre nationalité à la naissance ou s'il devient apatride avant sa majorité». Par conséquent, les enfants de mère suisse et de père étranger acquièrent la nationalité suisse lorsque la mère est suisse par filiation, adoption ou naturalisation. (Lors de la modification législative de 1978, les enfants de mère suisse et de père étranger n'acquerraient la nationalité suisse que si la mère était suisse par filiation et que les deux parents résidaient en Suisse au moment de la naissance). Des dispositions transitoires prévoyaient que l'enfant d'un père étranger et d'une mère suisse né après le 31 décembre 1952 pouvait, dans un délai de 3 ans à partir du 1<sup>er</sup> juillet 1985, demander à l'autorité compétente du canton d'origine de sa mère de **reconnaître sa citoyenneté suisse** (si la mère avait acquis la nationalité suisse par filiation, adoption ou naturalisation) ou demander à bénéficier de la **naturalisation facilitée** (si la mère avait acquis la nationalité suisse par mariage).

En plus de l'acquisition de la nationalité suisse dès la naissance (art. 1 LN), la citoyenneté suisse peut être obtenue, par le seul effet de la loi, dans les situations suivantes :

- a. lorsqu'un enfant mineur étranger est **adopté par un Suisse**, il acquiert le droit de cité cantonal et communal de l'adoptant et par là même la nationalité suisse (art. 7 LN);
- b. jusqu'en 1991, lorsqu'une **femme étrangère se mariait avec un Suisse** (en application du principe de l'unité de la famille, la femme étrangère acquerrait la nationalité suisse par son mariage avec un Suisse). Depuis le 1<sup>er</sup> janvier 1992, l'épouse étrangère n'obtient plus la nationalité suisse au moment de son mariage avec un ressortissant suisse, mais au bout de trois ans au plus tôt, si certaines conditions sont remplies, telles que la durée ininterrompue du séjour en Suisse et la durée de la vie commune des conjoints. La nouvelle réglementation est décrite aux articles 27 et 28 de la LN et concerne également les hommes étrangers qui épousent ou qui ont épousé une ressortissante suisse. Selon l'ancienne législation, les étrangers ayant épousé une Suissesse pouvaient acquérir la nationalité suisse par naturalisation ordinaire.

### Acquisition par décision de l'autorité

Quand la nationalité suisse n'est pas acquise de plein droit, elle peut l'être à la suite d'une décision de l'autorité dans le cadre d'une procédure de **naturalisation ordinaire** (art 12 à 17 LN), de **réintégration** (art 18 à 25 LN) ou de **naturalisation facilitée** (art 26 à 32 LN).

### Publications

*L'acquisition de la nationalité suisse dans le canton de Genève*, Aspects statistiques n° 84, OCSTAT, Genève, mai 1991.

*Acquisition de la nationalité suisse par des étrangers résidant dans le canton*, in *Mélanges démographiques*, Aspects statistiques n° 93, OCSTAT, Genève, novembre 1993.

*Les étrangers en Suisse. Mouvements de la population : résultats rétrospectifs*, Bulletin d'information statistique (annuel), Office fédéral des étrangers, Registre central des étrangers, Berne.

*L'acquisition de la nationalité suisse. Données historiques et tendances actuelles*, in *Démos*, bulletin d'information démographique n° 2/97, OFS, mai 1997.

**Acquisition de la nationalité suisse par des personnes résidant dans le canton,  
par genre de naturalisation et sexe**

Totaux annuels

|      | Naturalisations (1) |        |       | Reconnaissance de la<br>citoyenneté suisse (2) |        |       | Suisse par adoption |        |       | Suisse par<br>mariage (3) |        | Total |        |
|------|---------------------|--------|-------|------------------------------------------------|--------|-------|---------------------|--------|-------|---------------------------|--------|-------|--------|
|      | Hommes              | Femmes | Total | Hommes                                         | Femmes | Total | Hommes              | Femmes | Total | Femmes                    | Hommes |       | Femmes |
| 1974 | ...                 | ...    | 908   | ///                                            | ///    | ///   | ...                 | ...    | -     | 216                       | ...    | ...   | 1 124  |
| 1975 | ...                 | ...    | 799   | ///                                            | ///    | ///   | ...                 | ...    | 7     | 217                       | ...    | ...   | 1 023  |
| 1976 | ...                 | ...    | 968   | ///                                            | ///    | ///   | ...                 | ...    | 78    | 231                       | ...    | ...   | 1 277  |
| 1977 | ...                 | ...    | 915   | ///                                            | ///    | ///   | ...                 | ...    | 78    | 196                       | ...    | ...   | 1 189  |
| 1978 | ...                 | ...    | 1 096 | ...                                            | ...    | 930   | ...                 | ...    | 80    | 169                       | ...    | ...   | 2 275  |
| 1979 | ...                 | ...    | 871   | ...                                            | ...    | 1 270 | ...                 | ...    | 56    | 187                       | ...    | ...   | 2 384  |
| 1980 | ...                 | ...    | 1 088 | ...                                            | ...    | 330   | ...                 | ...    | 45    | 211                       | ...    | ...   | 1 674  |
| 1981 | 684                 | 598    | 1 282 | 252                                            | 262    | 514   | 34                  | 25     | 59    | 181                       | 970    | 1 066 | 2 036  |
| 1982 | 623                 | 476    | 1 099 | 19                                             | 28     | 47    | 29                  | 31     | 60    | 205                       | 671    | 740   | 1 411  |
| 1983 | 585                 | 438    | 1 023 | 11                                             | 9      | 20    | 23                  | 37     | 60    | 223                       | 619    | 707   | 1 326  |
| 1984 | 551                 | 491    | 1 042 | 12                                             | 11     | 23    | 33                  | 32     | 65    | 261                       | 596    | 795   | 1 391  |
| 1985 | 568                 | 560    | 1 128 | 244                                            | 247    | 491   | 21                  | 27     | 48    | 186                       | 833    | 1 020 | 1 853  |
| 1986 | 634                 | 670    | 1 304 | 281                                            | 318    | 599   | 17                  | 29     | 46    | 16                        | 932    | 1 033 | 1 965  |
| 1987 | 675                 | 656    | 1 331 | 149                                            | 152    | 301   | 23                  | 34     | 57    | 489                       | 847    | 1 331 | 2 178  |
| 1988 | 699                 | 737    | 1 436 | 92                                             | 80     | 172   | 23                  | 23     | 46    | 223                       | 814    | 1 063 | 1 877  |
| 1989 | 743                 | 794    | 1 537 | 31                                             | 26     | 57    | 13                  | 21     | 34    | 246                       | 787    | 1 087 | 1 874  |
| 1990 | 500                 | 506    | 1 006 | 16                                             | 14     | 30    | 17                  | 32     | 49    | 220                       | 533    | 772   | 1 305  |
| 1991 | 445                 | 393    | 838   | 12                                             | 11     | 23    | 23                  | 17     | 40    | 230                       | 480    | 651   | 1 131  |
| 1992 | 666                 | 556    | 1 222 | 5                                              | 10     | 15    | 23                  | 29     | 52    | 10                        | 694    | 605   | 1 299  |
| 1993 | 834                 | 531    | 1 365 | 3                                              | 10     | 13    | 26                  | 45     | 71    | 12                        | 863    | 598   | 1 461  |
| 1994 | 1 187               | 761    | 1 948 | -                                              | 3      | 3     | 26                  | 22     | 48    | 22                        | 1 213  | 808   | 2 021  |
| 1995 | 1 019               | 961    | 1 980 | 5                                              | 6      | 11    | 26                  | 28     | 54    | 20                        | 1 050  | 1 015 | 2 065  |
| 1996 | 1 094               | 1 032  | 2 126 | 22                                             | 14     | 36    | 31                  | 42     | 73    | -                         | 1 147  | 1 088 | 2 235  |
| 1997 | 1 190               | 1 155  | 2 345 | 11                                             | 9      | 20    | 25                  | 25     | 50    | -                         | 1 226  | 1 189 | 2 415  |

(1) Naturalisations ordinaires et facilitées et réintégrations.

(2) Nouveau droit de la filiation.

(3) Les Suissesses par mariage comprennent les femmes titulaires d'un permis saisonnier.

Dès 1992, l'épouse étrangère n'obtient plus la nationalité suisse au moment de son mariage avec un ressortissant suisse. Les chiffres indiqués correspondent, notamment, à des retards d'enregistrement.

Source : Office fédéral des étrangers (OFE)

OFE : tableaux 4.94, 4.95, 4.96. Pour les mariages : tabl. 1.83 jusqu'en 1991; tabl. 5.10 dès 1992

### Acquisition de la nationalité suisse par des personnes résidant dans le canton, par genre de naturalisation

Chiffres absolus

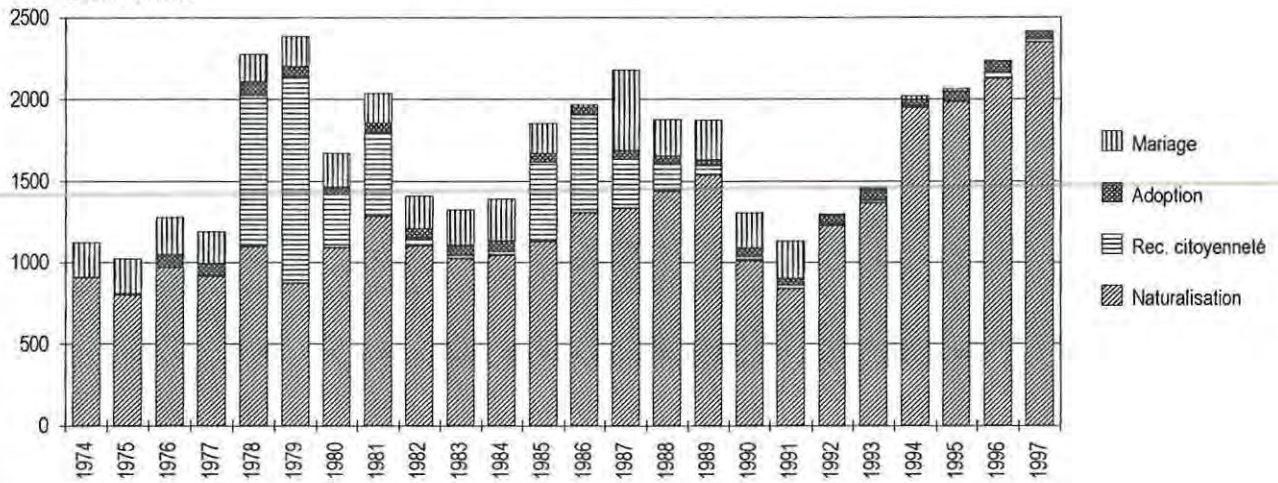

### Acquisition de la nationalité suisse par des personnes résidant dans le canton, par genre de naturalisation

Répartition, en %

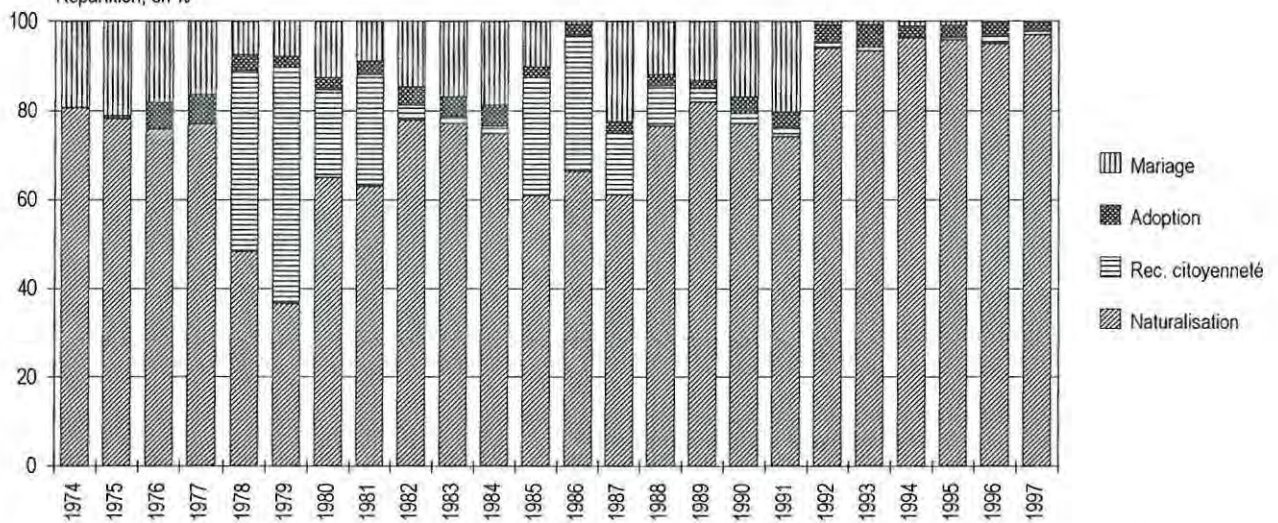

Naturalisations de personnes résidant dans le canton,  
par genre de naturalisation et sexe

Totaux annuels

|      | Naturalisations ordinaires |        |       | Naturalisations facilitées |        |       | Réintégrations |        |       | Total  |        |       |
|------|----------------------------|--------|-------|----------------------------|--------|-------|----------------|--------|-------|--------|--------|-------|
|      | Hommes                     | Femmes | Total | Hommes                     | Femmes | Total | Hommes         | Femmes | Total | Hommes | Femmes | Total |
| 1974 | ...                        | ...    | ...   | ...                        | ...    | ...   | ...            | ...    | ...   | ...    | ...    | 908   |
| 1975 | ...                        | ...    | ...   | ...                        | ...    | ...   | ...            | ...    | ...   | ...    | ...    | 799   |
| 1976 | ...                        | ...    | ...   | ...                        | ...    | ...   | ...            | ...    | ...   | ...    | ...    | 968   |
| 1977 | ...                        | ...    | ...   | ...                        | ...    | ...   | ...            | ...    | ...   | ...    | ...    | 915   |
| 1978 | ...                        | ...    | ...   | ...                        | ...    | ...   | ...            | ...    | ...   | ...    | ...    | 1 096 |
| 1979 | ...                        | ...    | ...   | ...                        | ...    | ...   | ...            | ...    | ...   | ...    | ...    | 871   |
| 1980 | ...                        | ...    | ...   | ...                        | ...    | ...   | ...            | ...    | ...   | ...    | ...    | 1 088 |
| 1981 | 623                        | 516    | 1 139 | 21                         | 32     | 53    | 40             | 50     | 90    | 684    | 598    | 1 282 |
| 1982 | 568                        | 435    | 1 003 | 53                         | 38     | 91    | 2              | 3      | 5     | 623    | 476    | 1 099 |
| 1983 | 546                        | 394    | 940   | 38                         | 38     | 76    | 1              | 6      | 7     | 585    | 438    | 1 023 |
| 1984 | 503                        | 446    | 949   | 47                         | 36     | 83    | 1              | 9      | 10    | 551    | 491    | 1 042 |
| 1985 | 534                        | 515    | 1 049 | 31                         | 38     | 69    | 3              | 7      | 10    | 568    | 560    | 1 128 |
| 1986 | 619                        | 656    | 1 275 | 12                         | 5      | 17    | 3              | 9      | 12    | 634    | 670    | 1 304 |
| 1987 | 660                        | 643    | 1 303 | 11                         | 7      | 18    | 4              | 6      | 10    | 675    | 656    | 1 331 |
| 1988 | 690                        | 729    | 1 419 | 9                          | 3      | 12    | -              | 5      | 5     | 699    | 737    | 1 436 |
| 1989 | 668                        | 723    | 1 391 | 74                         | 69     | 143   | 1              | 2      | 3     | 743    | 794    | 1 537 |
| 1990 | 479                        | 492    | 971   | 21                         | 12     | 33    | -              | 2      | 2     | 500    | 506    | 1 006 |
| 1991 | 436                        | 370    | 806   | 7                          | 15     | 22    | 2              | 8      | 10    | 445    | 393    | 838   |
| 1992 | 506                        | 536    | 1 042 | 160                        | 19     | 179   | -              | 1      | 1     | 666    | 556    | 1 222 |
| 1993 | 425                        | 512    | 937   | 409                        | 18     | 427   | -              | 1      | 1     | 834    | 531    | 1 365 |
| 1994 | 554                        | 701    | 1 255 | 630                        | 55     | 685   | 3              | 5      | 8     | 1 187  | 761    | 1 948 |
| 1995 | 671                        | 909    | 1 580 | 342                        | 48     | 390   | 6              | 4      | 10    | 1 019  | 961    | 1 980 |
| 1996 | 726                        | 947    | 1 673 | 366                        | 81     | 447   | 2              | 4      | 6     | 1 094  | 1 032  | 2 126 |
| 1997 | 883                        | 1 058  | 1 941 | 305                        | 92     | 397   | 2              | 5      | 7     | 1 190  | 1 155  | 2 345 |

Source : Office fédéral des étrangers (OFE)

OFE : tableaux : 4.90, 4.91, 4.92, 4.93

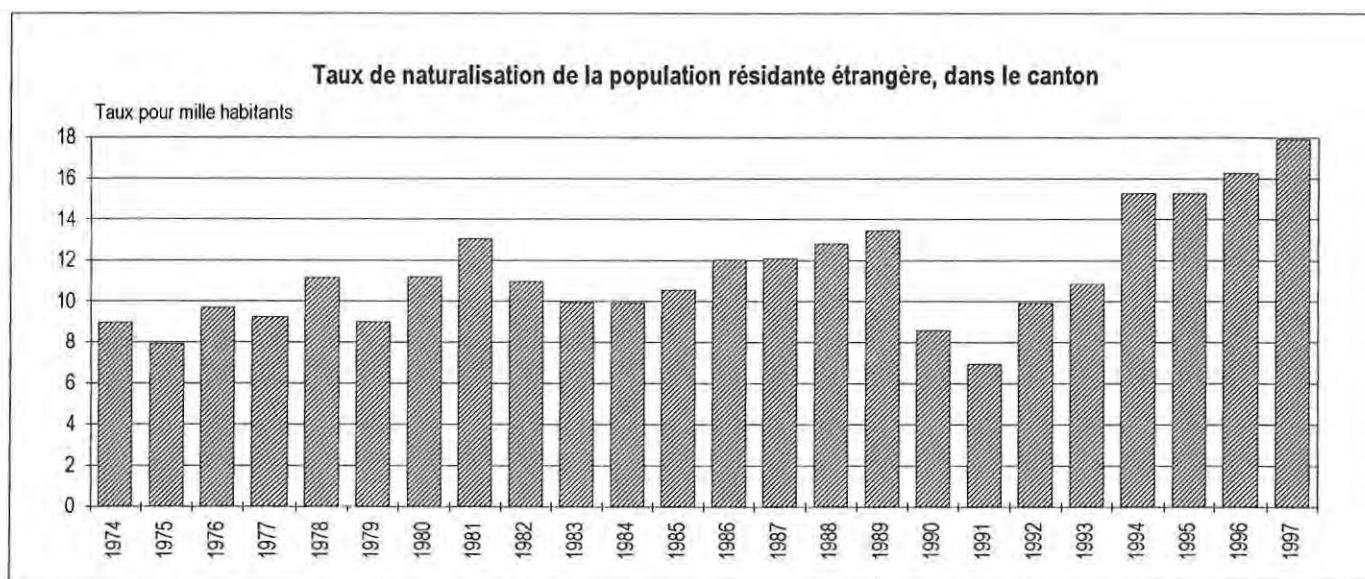

Naturalisations de personnes résidant dans le canton,  
selon le statut d'activité ou l'ancienne nationalité

Totaux annuels

|      | Total (1) | Statut d'activité |         | Ancienne nationalité |          |         |        |        |          |         |                     |                |
|------|-----------|-------------------|---------|----------------------|----------|---------|--------|--------|----------|---------|---------------------|----------------|
|      |           | Actif             | Inactif | Allemagne            | Autriche | Espagne | France | Italie | Portugal | Turquie | Ex-You-<br>goslavie | Autres<br>pays |
| 1982 | 1 099     | 446               | 653     | 70                   | 16       | 140     | 211    | 298    | 10       | 11      | 7                   | 336            |
| 1983 | 1 023     | 475               | 548     | 45                   | 10       | 118     | 217    | 209    | 3        | 9       | 28                  | 384            |
| 1984 | 1 042     | 413               | 629     | 50                   | 13       | 146     | 237    | 280    | 11       | 17      | 11                  | 277            |
| 1985 | 1 128     | 415               | 713     | 63                   | 13       | 184     | 222    | 321    | 13       | 1       | 14                  | 297            |
| 1986 | 1 304     | 474               | 830     | 93                   | 28       | 219     | 264    | 351    | 15       | 12      | 10                  | 312            |
| 1987 | 1 331     | 492               | 839     | 82                   | 29       | 238     | 246    | 341    | 21       | 19      | 27                  | 328            |
| 1988 | 1 436     | 499               | 937     | 76                   | 20       | 234     | 214    | 344    | 11       | 16      | 17                  | 504            |
| 1989 | 1 537     | 479               | 1 058   | 36                   | 10       | 240     | 326    | 360    | 17       | 14      | 23                  | 511            |
| 1990 | 1 006     | 311               | 695     | 16                   | 9        | 127     | 169    | 246    | 10       | 21      | 21                  | 387            |
| 1991 | 838       | 301               | 537     | 7                    | 6        | 127     | 140    | 148    | 10       | 15      | 6                   | 379            |
| 1992 | 1 222     | 389               | 833     | 9                    | 5        | 112     | 214    | 218    | 14       | 23      | 18                  | 609            |
| 1993 | 1 365     | 684               | 681     | 15                   | 4        | 125     | 283    | 218    | 17       | 39      | 26                  | 638            |
| 1994 | 1 948     | 880               | 1 068   | 13                   | 4        | 130     | 390    | 365    | 37       | 55      | 43                  | 911            |
| 1995 | 1 980     | 779               | 1 201   | 17                   | 6        | 194     | 292    | 390    | 46       | 62      | 40                  | 933            |
| 1996 | 2 126     | 973               | 1 153   | 17                   | 4        | 202     | 308    | 428    | 48       | 64      | 49                  | 1 006          |
| 1997 | 2 345     | 973               | 1 372   | 15                   | 8        | 187     | 347    | 399    | 92       | 81      | 50                  | 1 166          |

(1) Naturalisations ordinaires et facilitées et réintégrations.

Source : Office fédéral des étrangers (OFE)

OFE : tableau 4.94

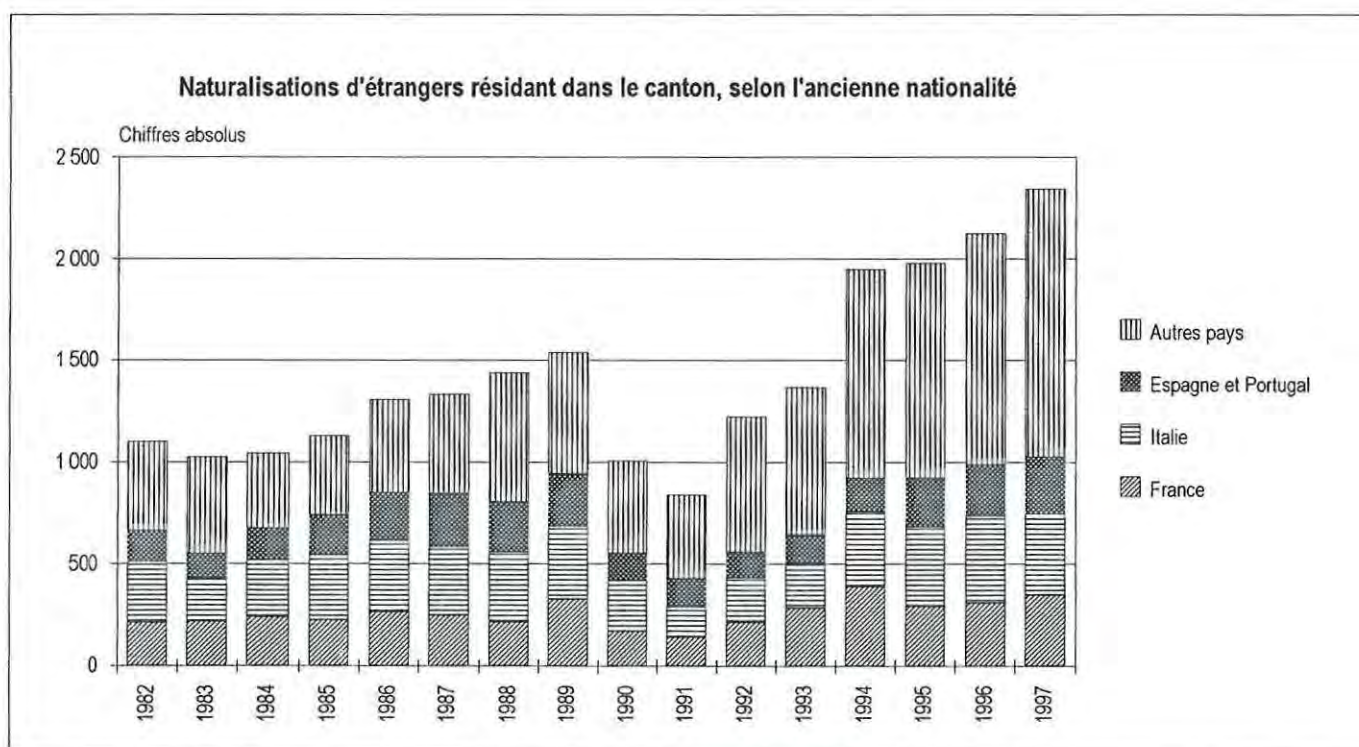

**Reconnaissance de la citoyenneté suisse (1) de personnes résidant dans le canton,  
selon le statut d'activité ou l'ancienne nationalité**

Totaux annuels

|      | Statut d'activité |       |         | Ancienne nationalité |          |         |        |        |          |         |                     |                |
|------|-------------------|-------|---------|----------------------|----------|---------|--------|--------|----------|---------|---------------------|----------------|
|      | Total             | Actif | Inactif | Allemagne            | Autriche | Espagne | France | Italie | Portugal | Turquie | Ex-You-<br>goslavie | Autres<br>pays |
| 1982 | 47                | 1     | 46      | 3                    | -        | 4       | 21     | 9      | -        | -       | -                   | 10             |
| 1983 | 20                | -     | 20      | 3                    | -        | 3       | 3      | 3      | 1        | -       | -                   | 7              |
| 1984 | 23                | -     | 23      | -                    | -        | 2       | 9      | 7      | -        | -       | -                   | 5              |
| 1985 | 491               | 99    | 392     | 14                   | 1        | 21      | 201    | 62     | 4        | 7       | 2                   | 179            |
| 1986 | 599               | 122   | 477     | 21                   | 4        | 26      | 263    | 62     | 9        | 5       | -                   | 209            |
| 1987 | 301               | 54    | 247     | 12                   | 4        | 4       | 126    | 46     | 14       | -       | -                   | 95             |
| 1988 | 172               | 36    | 136     | 4                    | 3        | 8       | 73     | 19     | 1        | -       | -                   | 64             |
| 1989 | 57                | 11    | 46      | 2                    | -        | 2       | 27     | 4      | -        | -       | -                   | 22             |
| 1990 | 30                | 1     | 29      | -                    | 1        | 4       | 11     | 6      | 3        | -       | -                   | 5              |
| 1991 | 23                | 1     | 22      | -                    | 1        | 3       | 7      | 4      | -        | -       | -                   | 8              |
| 1992 | 15                | -     | 15      | -                    | -        | 1       | 5      | 1      | 2        | -       | -                   | 6              |
| 1993 | 13                | -     | 13      | 1                    | -        | 2       | 3      | 1      | 2        | -       | -                   | 4              |
| 1994 | 3                 | -     | 3       | -                    | -        | -       | 1      | -      | 1        | -       | -                   | 1              |
| 1995 | 11                | -     | 11      | 2                    | -        | -       | 2      | -      | 1        | -       | 1                   | 5              |
| 1996 | 36                | -     | 36      | -                    | -        | -       | 6      | 5      | 8        | -       | -                   | 17             |
| 1997 | 20                | 1     | 19      | -                    | -        | 5       | 2      | 2      | 1        | 1       | -                   | 9              |

(1) Naturalisations en vertu du nouveau droit de la filiation.

Source : Office fédéral des étrangers (OFE)

OFE : tableau 4.95

**Reconnaissance de la citoyenneté suisse, selon l'ancienne nationalité**

Répartition en pour cent du total de la période 1982 à 1997

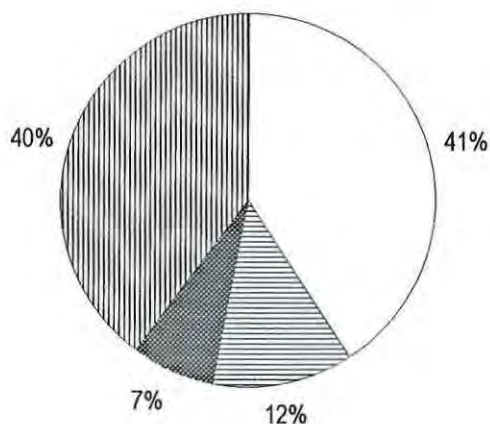

□ France

▨ Italie

▤ Espagne et Portugal

▧ Autres pays

**Adoptions selon le lieu de naissance, le groupe d'âges  
ou l'ancienne nationalité**

Totaux annuels

|      | Lieu de naissance |        |            | Groupe d'âges |                   | Ancienne nationalité |         |          |      |         |          |
|------|-------------------|--------|------------|---------------|-------------------|----------------------|---------|----------|------|---------|----------|
|      | Total             | En     | A          | 0 à 15<br>ans | 16 ans<br>ou plus | Europe               | Afrique | Amérique | Asie | Océanie | Inconnue |
|      |                   | Suisse | l'étranger |               |                   |                      |         |          |      |         |          |
| 1982 | 60                | 5      | 55         | 58            | 2                 | 9                    | 1       | 26       | 24   | -       | -        |
| 1983 | 60                | 6      | 54         | 58            | 2                 | 11                   | 1       | 22       | 26   | -       | -        |
| 1984 | 65                | 3      | 62         | 62            | 3                 | 7                    | 1       | 33       | 24   | -       | -        |
| 1985 | 48                | 4      | 44         | 47            | 1                 | 6                    | 2       | 19       | 21   | -       | -        |
| 1986 | 46                | 4      | 42         | 44            | 2                 | 8                    | 1       | 18       | 19   | -       | -        |
| 1987 | 57                | 1      | 56         | 22            | 35                | 8                    | 0       | 30       | 19   | -       | -        |
| 1988 | 46                | 4      | 42         | 11            | 35                | 5                    | 3       | 24       | 13   | -       | 1        |
| 1989 | 34                | 3      | 31         | 16            | 18                | 8                    | 2       | 17       | 7    | -       | -        |
| 1990 | 49                | 3      | 46         | 13            | 36                | 12                   | 1       | 24       | 12   | -       | -        |
| 1991 | 40                | 2      | 38         | 10            | 30                | 6                    | 3       | 24       | 7    | -       | -        |
| 1992 | 52                | 4      | 48         | 16            | 36                | 10                   | 2       | 22       | 18   | -       | -        |
| 1993 | 71                | 4      | 67         | 4             | 67                | 29                   | 4       | 26       | 11   | -       | 1        |
| 1994 | 48                | 9      | 39         | 5             | 43                | 8                    | 2       | 25       | 13   | -       | -        |
| 1995 | 54                | 2      | 52         | 44            | 10                | 11                   | 6       | 28       | 9    | -       | -        |
| 1996 | 73                | 6      | 67         | 65            | 8                 | 16                   | 11      | 32       | 13   | 1       | -        |
| 1997 | 50                | -      | 50         | 48            | 2                 | 15                   | -       | 19       | 16   | -       | -        |

Source : Office fédéral des étrangers (OFE)

OFE : tableau 4.01

**Adoptions selon l'ancienne nationalité**  
Répartition en pour cent du total de la période 1982 à 1997

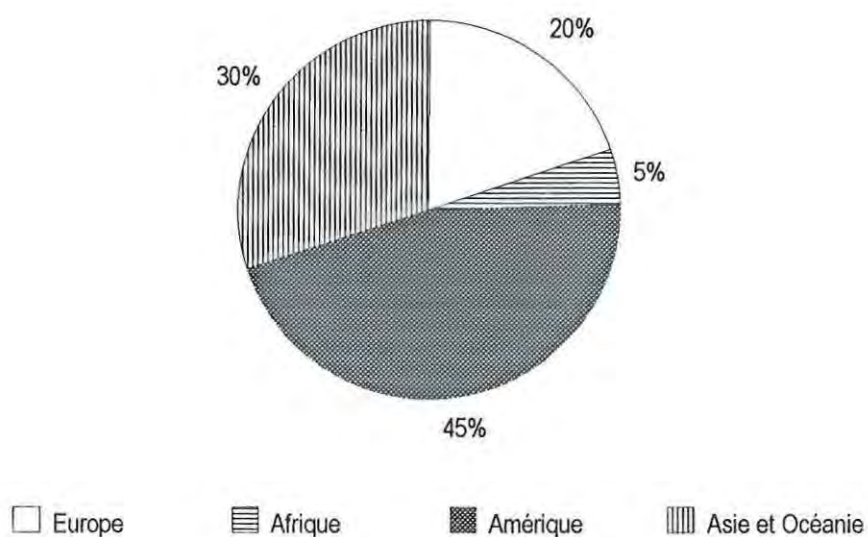



Canton de Genève

Tableau 6 a

**Suissesses par mariage (1),  
selon le lieu de naissance, le statut d'activité ou l'ancienne nationalité**

Totaux annuels

|      | Total | Lieu de naissance |              | Statut d'activité |           | Ancienne nationalité |         |          |      |         |
|------|-------|-------------------|--------------|-------------------|-----------|----------------------|---------|----------|------|---------|
|      |       | En Suisse         | A l'étranger | Actives           | Inactives | Europe               | Afrique | Amérique | Asie | Océanie |
| 1982 | 205   | 13                | 192          | 117               | 88        | 156                  | 10      | 22       | 17   | -       |
| 1983 | 223   | 20                | 203          | 129               | 94        | 180                  | 15      | 16       | 12   | -       |
| 1984 | 261   | 23                | 238          | 173               | 88        | 211                  | 12      | 22       | 16   | -       |
| 1985 | 186   | 24                | 162          | 110               | 76        | 145                  | 9       | 18       | 14   | -       |
| 1986 | 16    | 2                 | 14           | 10                | 6         | 10                   | -       | 5        | 1    | -       |
| 1987 | 489   | 82                | 407          | 328               | 161       | 379                  | 20      | 54       | 33   | 3       |
| 1988 | 223   | 45                | 178          | 147               | 76        | 176                  | 6       | 28       | 12   | 1       |
| 1989 | 246   | 51                | 195          | 159               | 87        | 198                  | 11      | 23       | 13   | 1       |
| 1990 | 220   | 46                | 174          | 141               | 79        | 166                  | 12      | 28       | 14   | -       |
| 1991 | 230   | 40                | 190          | 148               | 82        | 176                  | 8       | 28       | 18   | -       |

(1) Etrangères résidant dans le canton devenues Suissesses par mariage.

Source : Office fédéral des étrangers (OFE)

OFE : tableau 4.01

Canton de Genève

Tableau 6 b

**Suissesses par mariage (1),  
selon le type de permis ou le groupe d'âges**

Totaux annuels

|      | Permis     |        |        | Groupe d'âges |       |       |       |       |       |       |            |
|------|------------|--------|--------|---------------|-------|-------|-------|-------|-------|-------|------------|
|      | Saisonnier | Annuel | Etabli | 15-19         | 20-24 | 25-29 | 30-34 | 35-39 | 40-44 | 45-49 | 50 ou plus |
| 1982 | 4          | 89     | 112    | 6             | 53    | 62    | 43    | 19    | 9     | 7     | 6          |
| 1983 | 2          | 99     | 122    | 10            | 61    | 68    | 37    | 22    | 13    | 5     | 7          |
| 1984 | 1          | 104    | 156    | 2             | 62    | 84    | 52    | 29    | 17    | 9     | 6          |
| 1985 | 3          | 79     | 104    | 3             | 53    | 53    | 32    | 25    | 8     | 5     | 7          |
| 1986 | -          | 7      | 9      | -             | 2     | 7     | 5     | 2     | -     | -     | -          |
| 1987 | 9          | 189    | 291    | 7             | 99    | 182   | 101   | 41    | 22    | 20    | 17         |
| 1988 | 5          | 66     | 152    | -             | 55    | 80    | 31    | 20    | 18    | 9     | 10         |
| 1989 | 6          | 75     | 165    | 4             | 68    | 79    | 54    | 20    | 8     | 5     | 8          |
| 1990 | 4          | 77     | 139    | 5             | 55    | 65    | 43    | 18    | 14    | 9     | 11         |
| 1991 | 4          | 84     | 142    | 3             | 55    | 74    | 45    | 27    | 6     | 6     | 14         |

(1) Etrangères résidant dans le canton devenues Suissesses par mariage.

Source : Office fédéral des étrangers (OFE)

OFE : tableaux 4.70, 5.10

**Naturalisations et taux de naturalisation de personnes résidant dans le canton, selon le type de permis**

Chiffres annuels

|      | Population en fin d'année |         |         | Naturalisations |         |       | Taux de naturalisation, en o/oo (1) |         |       |
|------|---------------------------|---------|---------|-----------------|---------|-------|-------------------------------------|---------|-------|
|      | Etablis                   | Annuels | Total   | Etablis         | Annuels | Total | Etablis                             | Annuels | Total |
| 1980 | 74 652                    | 23 081  | 97 733  | ...             | ...     | ...   | ...                                 | ...     | ...   |
| 1981 | 74 939                    | 23 729  | 98 668  | 1 240           | 42      | 1 282 | 16,6                                | 1,8     | 13,1  |
| 1982 | 76 584                    | 25 236  | 101 820 | 1 071           | 28      | 1 099 | 14,1                                | 1,1     | 11,0  |
| 1983 | 78 232                    | 25 509  | 103 741 | 988             | 35      | 1 023 | 12,8                                | 1,4     | 10,0  |
| 1984 | 79 959                    | 26 163  | 106 122 | 1 024           | 18      | 1 042 | 12,9                                | 0,7     | 9,9   |
| 1985 | 79 693                    | 27 943  | 107 636 | 1 081           | 47      | 1 128 | 13,5                                | 1,7     | 10,6  |
| 1986 | 80 384                    | 28 941  | 109 325 | 1 244           | 60      | 1 304 | 15,5                                | 2,1     | 12,0  |
| 1987 | 80 299                    | 30 777  | 111 076 | 1 258           | 73      | 1 331 | 15,7                                | 2,4     | 12,1  |
| 1988 | 80 605                    | 32 488  | 113 093 | 1 344           | 92      | 1 436 | 16,7                                | 2,9     | 12,8  |
| 1989 | 81 125                    | 34 130  | 115 255 | 1 446           | 91      | 1 537 | 17,9                                | 2,7     | 13,5  |
| 1990 | 90 988                    | 28 076  | 119 064 | 924             | 82      | 1 006 | 10,7                                | 2,6     | 8,6   |
| 1991 | 97 899                    | 24 356  | 122 255 | 772             | 66      | 838   | 8,2                                 | 2,5     | 6,9   |
| 1992 | 99 701                    | 24 514  | 124 215 | 1 145           | 77      | 1 222 | 11,6                                | 3,2     | 9,9   |
| 1993 | 100 027                   | 26 385  | 126 412 | 1 269           | 96      | 1 365 | 12,7                                | 3,8     | 10,9  |
| 1994 | 100 448                   | 27 922  | 128 370 | 1 791           | 157     | 1 948 | 17,9                                | 5,8     | 15,3  |
| 1995 | 101 061                   | 29 629  | 130 690 | 1 806           | 174     | 1 980 | 17,9                                | 6,0     | 15,3  |
| 1996 | 101 146                   | 29 775  | 130 921 | 1 905           | 221     | 2 126 | 18,8                                | 7,4     | 16,3  |
| 1997 | 101 844                   | 29 204  | 131 048 | 1 846           | 499     | 2 345 | 18,2                                | 16,9    | 17,9  |

(1) Le taux de naturalisation est obtenu en divisant le nombre de naturalisations par la population résidante étrangère moyenne.

Source : Office fédéral des étrangers (OFE)

OFE : tableau : 5.10

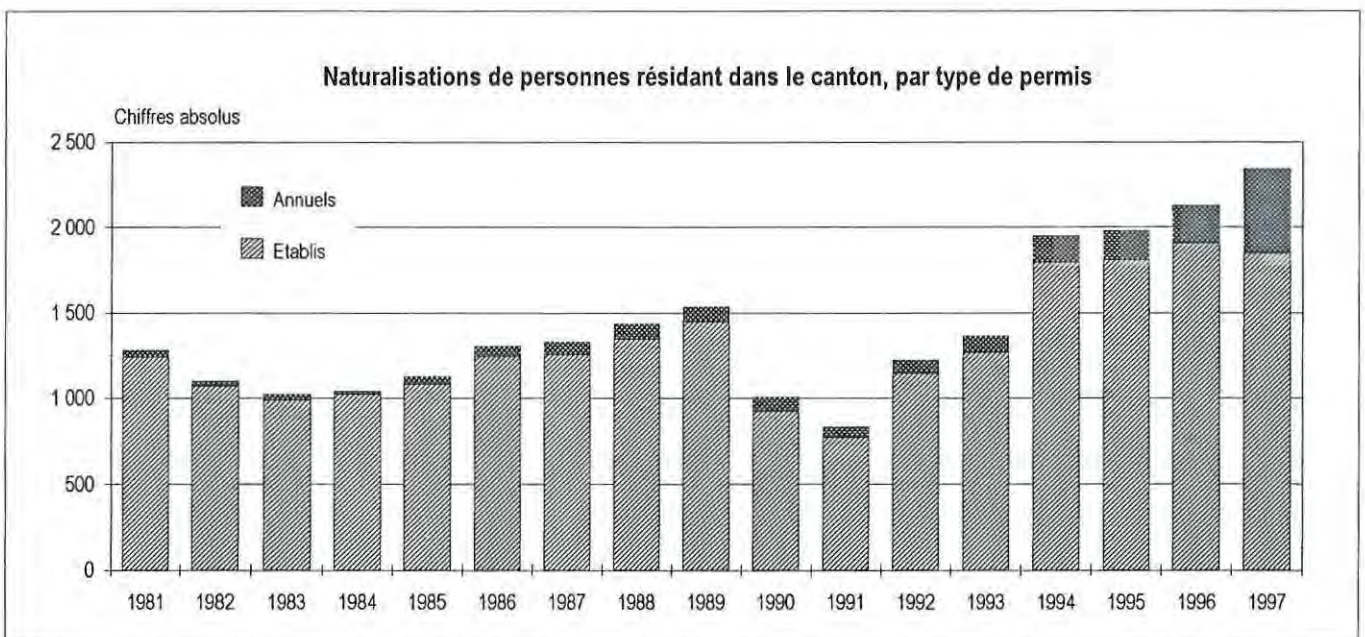

**Naturalisations accordées par le canton de Genève,  
par genre de naturalisation et sexe**

Totaux annuels

|      | Naturalisations ordinaires |        |       | Naturalisations facilitées |        |       | Réintégrations |        |       | Total  |        |       |
|------|----------------------------|--------|-------|----------------------------|--------|-------|----------------|--------|-------|--------|--------|-------|
|      | Hommes                     | Femmes | Total | Hommes                     | Femmes | Total | Hommes         | Femmes | Total | Hommes | Femmes | Total |
| 1978 | 580                        | 444    | 1 024 | 6                          | 3      | 9     | -              | 3      | 3     | 586    | 450    | 1 036 |
| 1979 | 417                        | 377    | 794   | 31                         | 35     | 66    | 2              | 9      | 11    | 450    | 421    | 871   |
| 1980 | 562                        | 453    | 1 015 | 28                         | 35     | 63    | 3              | 6      | 9     | 593    | 494    | 1 087 |
| 1981 | 624                        | 516    | 1 140 | 23                         | 34     | 57    | 40             | 50     | 90    | 687    | 600    | 1 287 |
| 1982 | 567                        | 434    | 1 001 | 54                         | 39     | 93    | 2              | 3      | 5     | 623    | 476    | 1 099 |
| 1983 | 546                        | 394    | 940   | 37                         | 36     | 73    | 1              | 5      | 6     | 584    | 435    | 1 019 |
| 1984 | 503                        | 446    | 949   | 44                         | 37     | 81    | 1              | 6      | 7     | 548    | 489    | 1 037 |
| 1985 | 534                        | 515    | 1 049 | 30                         | 35     | 65    | 2              | 6      | 8     | 566    | 556    | 1 122 |
| 1986 | 620                        | 652    | 1 272 | 12                         | 5      | 17    | 1              | 6      | 7     | 633    | 663    | 1 296 |
| 1987 | 663                        | 645    | 1 308 | 9                          | 7      | 16    | -              | 2      | 2     | 672    | 654    | 1 326 |
| 1988 | 690                        | 729    | 1 419 | 10                         | 3      | 13    | -              | 3      | 3     | 700    | 735    | 1 435 |
| 1989 | 663                        | 723    | 1 386 | 72                         | 68     | 140   | 1              | -      | 1     | 736    | 791    | 1 527 |
| 1990 | 478                        | 492    | 970   | 18                         | 10     | 28    | -              | 2      | 2     | 496    | 504    | 1 000 |
| 1991 | 436                        | 370    | 806   | 7                          | 12     | 19    | 2              | 5      | 7     | 445    | 387    | 832   |
| 1992 | 506                        | 537    | 1 043 | 79                         | 9      | 88    | -              | 1      | 1     | 585    | 547    | 1 132 |
| 1993 | 424                        | 512    | 936   | 228                        | 15     | 243   | -              | 1      | 1     | 652    | 528    | 1 180 |
| 1994 | 552                        | 699    | 1 251 | 206                        | 20     | 226   | -              | 3      | 3     | 758    | 722    | 1 480 |
| 1995 | 673                        | 911    | 1 584 | 166                        | 23     | 189   | 1              | 1      | 2     | 840    | 935    | 1 775 |
| 1996 | 720                        | 946    | 1 666 | 180                        | 43     | 223   | 1              | 2      | 3     | 901    | 991    | 1 892 |
| 1997 | 879                        | 1 065  | 1 944 | 137                        | 43     | 180   | -              | -      | -     | 1 016  | 1 108  | 2 124 |

(1) Naturalisations par le canton de Genève de personnes résidant en Suisse (à Genève ou dans un autre canton).

Source : Office fédéral des étrangers (OFE)

OFE : tableaux 1.90, 1.91, 1.92, 1.93, 1.94

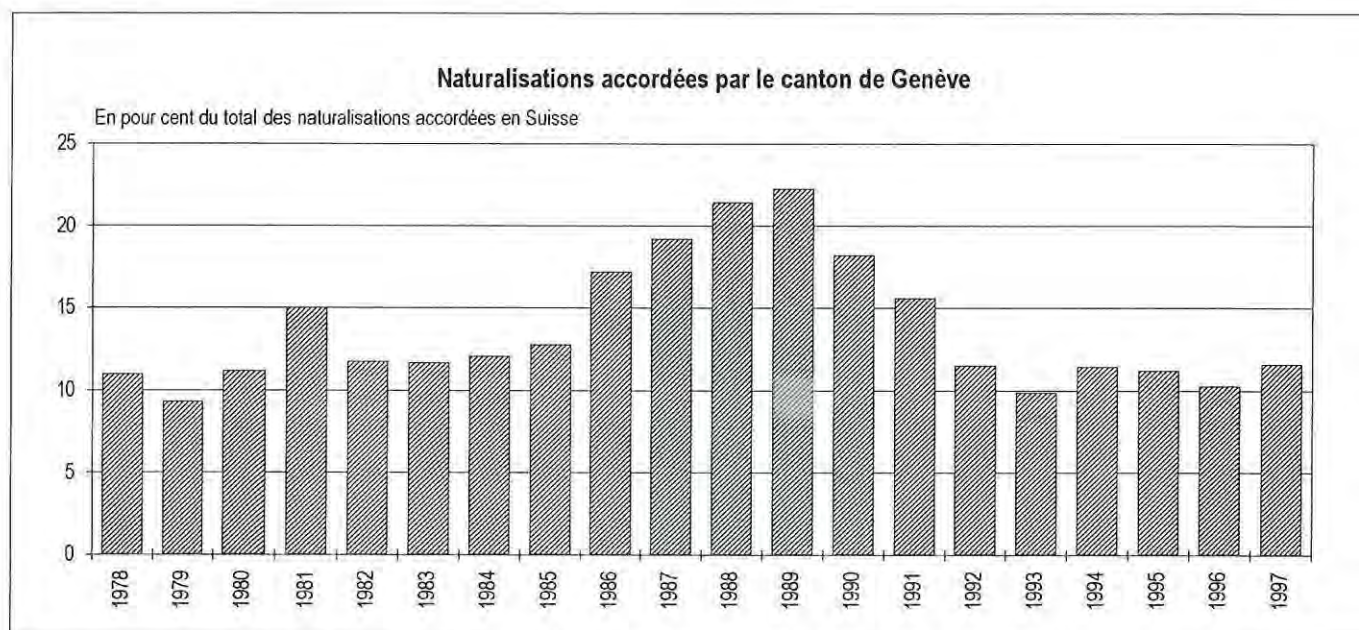

**Acquisition de la nationalité suisse par des personnes résidant en Suisse et à Genève,  
par genre de naturalisation**

Totaux annuels

|      | Naturalisations (1) |                  |               | Reconnaisances de la<br>citoyenneté suisse (2) |                  |               | Suisse par adoption |                  |               | Suisse par mariage (3) |                  |               | Total  |                  |               |
|------|---------------------|------------------|---------------|------------------------------------------------|------------------|---------------|---------------------|------------------|---------------|------------------------|------------------|---------------|--------|------------------|---------------|
|      | Suisse              | dont à<br>Genève | GE/CH<br>en % | Suisse                                         | dont à<br>Genève | GE/CH<br>en % | Suisse              | dont à<br>Genève | GE/CH<br>en % | Suisse                 | dont à<br>Genève | GE/CH<br>en % | Suisse | dont à<br>Genève | GE/CH<br>en % |
| 1974 | 8 739               | 908              | 10,4          | ///                                            | ///              | ///           | 711                 | -                | 0,0           | 2 002                  | 216              | 10,8          | 11 452 | 1 124            | 9,8           |
| 1975 | 9 891               | 799              | 8,1           | ///                                            | ///              | ///           | 597                 | 7                | 1,2           | 2 163                  | 217              | 10,0          | 12 651 | 1 023            | 8,1           |
| 1976 | 12 609              | 968              | 7,7           | ///                                            | ///              | ///           | 727                 | 78               | 10,7          | 1 925                  | 231              | 12,0          | 15 261 | 1 277            | 8,4           |
| 1977 | 14 354              | 915              | 6,4           | ///                                            | ///              | ///           | 620                 | 78               | 12,6          | 1 829                  | 196              | 10,7          | 16 803 | 1 189            | 7,1           |
| 1978 | 9 437               | 1 096            | 11,6          | 25 183                                         | 930              | 3,7           | 686                 | 80               | 11,7          | 1 851                  | 169              | 9,1           | 37 157 | 2 275            | 6,1           |
| 1979 | 9 372               | 871              | 9,3           | 13 623                                         | 1 270            | 9,3           | 830                 | 56               | 6,7           | 1 871                  | 187              | 10,0          | 25 696 | 2 384            | 9,3           |
| 1980 | 9 735               | 1 088            | 11,2          | 3 867                                          | 330              | 8,5           | 465                 | 45               | 9,7           | 1 993                  | 211              | 10,6          | 16 060 | 1 674            | 10,4          |
| 1981 | 8 574               | 1 282            | 15,0          | 3 172                                          | 514              | 16,2          | 437                 | 59               | 13,5          | 2 116                  | 181              | 8,6           | 14 299 | 2 036            | 14,2          |
| 1982 | 9 352               | 1 099            | 11,8          | 576                                            | 47               | 8,2           | 532                 | 60               | 11,3          | 2 263                  | 205              | 9,1           | 12 723 | 1 411            | 11,1          |
| 1983 | 8 722               | 1 023            | 11,7          | 274                                            | 20               | 7,3           | 658                 | 60               | 9,1           | 2 177                  | 223              | 10,2          | 11 831 | 1 326            | 11,2          |
| 1984 | 8 593               | 1 042            | 12,1          | 212                                            | 23               | 10,8          | 695                 | 65               | 9,4           | 2 350                  | 261              | 11,1          | 11 850 | 1 391            | 11,7          |
| 1985 | 8 803               | 1 128            | 12,8          | 2 869                                          | 491              | 17,1          | 523                 | 48               | 9,2           | 2 198                  | 186              | 8,5           | 14 393 | 1 853            | 12,9          |
| 1986 | 7 531               | 1 304            | 17,3          | 4 084                                          | 599              | 14,7          | 665                 | 46               | 6,9           | 2 136                  | 16               | 0,7           | 14 416 | 1 965            | 13,6          |
| 1987 | 6 909               | 1 331            | 19,3          | 2 046                                          | 301              | 14,7          | 623                 | 57               | 9,1           | 2 792                  | 489              | 17,5          | 12 370 | 2 178            | 17,6          |
| 1988 | 6 689               | 1 436            | 21,5          | 1 655                                          | 172              | 10,4          | 603                 | 46               | 7,6           | 2 409                  | 223              | 9,3           | 11 356 | 1 877            | 16,5          |
| 1989 | 6 863               | 1 537            | 22,4          | 388                                            | 57               | 14,7          | 603                 | 34               | 5,6           | 2 488                  | 246              | 9,9           | 10 342 | 1 874            | 18,1          |
| 1990 | 5 497               | 1 006            | 18,3          | 226                                            | 30               | 13,3          | 534                 | 49               | 9,2           | 2 401                  | 220              | 9,2           | 8 658  | 1 305            | 15,1          |
| 1991 | 5 346               | 838              | 15,7          | 225                                            | 23               | 10,2          | 539                 | 40               | 7,4           | 2 647                  | 230              | 8,7           | 8 757  | 1 131            | 12,9          |
| 1992 | 9 830               | 1 222            | 12,4          | 131                                            | 15               | 11,5          | 655                 | 52               | 7,9           | 592                    | 10               | 1,7           | 11 208 | 1 299            | 11,6          |
| 1993 | 11 920              | 1 365            | 11,5          | 130                                            | 13               | 10,0          | 778                 | 71               | 9,1           | 100                    | 12               | 12,0          | 12 928 | 1 461            | 11,3          |
| 1994 | 12 959              | 1 948            | 15,0          | 116                                            | 3                | 2,6           | 613                 | 48               | 7,8           | 69                     | 22               | 31,9          | 13 757 | 2 021            | 14,7          |
| 1995 | 15 865              | 1 980            | 12,5          | 196                                            | 11               | 5,6           | 691                 | 54               | 7,8           | 43                     | 20               | 46,5          | 16 795 | 2 065            | 12,3          |
| 1996 | 18 194              | 2 126            | 11,7          | 230                                            | 36               | 15,7          | 719                 | 73               | 10,2          | -                      | -                | -             | 19 143 | 2 235            | 11,7          |
| 1997 | 18 325              | 2 345            | 12,8          | 184                                            | 20               | 10,9          | 660                 | 50               | 7,6           | -                      | -                | -             | 19 169 | 2 415            | 12,6          |

(1) Naturalisations ordinaires et facilitées et réintégrations. (2) Nouveau droit de la filiation. (3) Les Suissesses par mariage comprennent les femmes titulaires d'un permis saisonnier.

Source : Office fédéral des étrangers (OFE)