

Sommaire**Statistiques du canton de Genève**

| | |
|------------------------------|----|
| Météorologie | 3 |
| Population | 4 |
| Emploi et marché du travail | 12 |
| Energie, eau | 16 |
| Construction et logement | 17 |
| Commerce extérieur | 29 |
| Transports et communications | 30 |
| Tourisme | 34 |
| Poursuites et faillites | 36 |
| Salaires versés | 36 |
| Prix à la consommation | 36 |

Statistiques de la Confédération

| | |
|-------------------------|----|
| Prix à la consommation | 37 |
| Indicateurs économiques | 44 |
| Finances | 45 |
| Prix de gros | 46 |
| Production industrielle | 47 |
| Climat de consommation | 47 |

| | |
|---------|----|
| Sources | 48 |
|---------|----|

Publications du service cantonal de statistique

PERIODIQUES

Prix 1984

● **Bulletin statistique**

Publication trimestrielle de tableaux statistiques présentant l'évolution démographique et économique à Genève, complétée chaque mois intermédiaire par une mise à jour succincte (2 pages).

Abonnement¹⁾
(12 numéros): 23 F.
Prix du numéro:
Bulletin trimestriel: 4 F.
Complément mensuel: 0,50 F.

● **Indices des prix à la consommation**

Feuille mensuelle de tableaux et commentaires (2 pages).

Abonnement: 12 F.

● **Reflets conjoncturels**

Publication trimestrielle présentant les résultats du test conjoncturel et un choix de statistiques, sous forme de graphiques, ainsi qu'une appréciation de la conjoncture (8 pages).

Abonnement: 8 F.
Prix du numéro: 2 F.

● **Annuaire statistique**

Recueil détaillé des principales statistiques annuelles, paraissant au mois d'octobre (environ 300 pages).

33 F.

● **Memento statistique genevois**

Aperçu des données annuelles de base les plus récentes, sous forme d'un dépliant paraissant au mois de mai.
Distribué gratuitement sur demande.

NON PERIODIQUES²⁾

● **Aspects statistiques**

Cahiers consacrés à la présentation, brièvement commentée, de statistiques spécifiques (résultats d'enquêtes, de scrutins, brèves études).

selon l'importance

● **Etudes et documents**

Publications réservées à l'analyse détaillée d'un domaine ou d'un problème particuliers.

selon l'importance

1) y compris les "Aspects statistiques" et les "Reflets conjoncturels".
2) voir liste en troisième page de couverture.

Rédaction, commandes et envoi:

Service cantonal de statistique, 8, rue du 31-décembre
Case postale 36, 1211 Genève 6
Tél.: (022) 36 14 00
Compte de chèques: 12-6310

Reproduction autorisée avec mention de la source.



SERVICE CANTONAL DE STATISTIQUE - GENEVE
DEPARTEMENT DE L'ECONOMIE PUBLIQUE

Liste des tableaux et graphiques

| | Page |
|--|------|
| 1. Météorologie | |
| 1.1. Observations météorologiques faites à l'aéroport de Cointrin | 3 |
| 1.2. Températures, précipitations et insolation mensuelles moyennes | 3 |
| 1.3. Niveau du lac | 3 |
| 2. Population | |
| 2.1. Population résidente selon l'origine (canton et ville) | 4 |
| 2.2. Population résidente, gain mensuel, gain annuel | 4 |
| 2.3. Population résidente par commune | 5 |
| 2.4. Mouvement démographique (canton et ville) | 6 |
| 2.5. Population du canton (graphique) | 7 |
| 2.6. Population de la ville (graphique) | 7 |
| 2.7. Gain migratoire du canton, sans saisonniers (graphique) | 7 |
| 2.8. Mouvement démographique, selon l'origine et le sexe (canton et ville) | 8 |
| 2.9. Mouvement démographique par commune | 9 |
| 2.10. Mouvement migratoire extérieur, selon l'origine | 10 |
| 2.11. Gain migratoire selon l'activité et l'origine | 10 |
| 2.12. Mouvement migratoire extérieur, selon le type de mouvement (ville) | 11 |
| 2.13. Gain migratoire par quartier | 11 |
| 3. Emploi et marché du travail | |
| 3.1. Statistiques sur l'emploi | 12 |
| 3.2. Travailleurs étrangers sous contrôle (graphique) | 13 |
| 3.3. Chômage (graphique) | 13 |
| 3.4. Travailleurs étrangers sous contrôle, selon le type de permis, le sexe et le groupe de professions | 14 |
| 3.5. Chômeurs à plein temps, selon le sexe et le groupe de professions | 15 |
| 3.6. Chômeurs à plein temps, selon l'âge ou la durée de chômage | 15 |
| 3.7. Travailleurs subissant une réduction d'horaire | 15 |
| 4. Energie, eau | |
| 4.1. Fournitures des Services Industriels de Genève et carburants d'aviation | 16 |
| 4.2. Consommation d'électricité et de gaz (graphique) | 16 |
| 5. Construction et logement | |
| 5.1. Constructions projetées | 17 |
| 5.2. Logements projetés et construits (graphique) | 17 |
| 5.3. Volume et coût prévu des bâtiments autorisés et construits | 18 |
| 5.4. Volume et coût prévu des bâtiments en construction | 18 |
| 5.5. Coût prévu des constructions autorisées, mises en chantier et construites (graphique) | 18 |
| 5.6. Logements autorisés et construits, selon le mode de financement | 19 |
| 5.7. Logements en construction, selon le mode de financement | 19 |
| 5.8. Bâtiments à usage d'habitation et logements construits, selon le nombre de pièces | 19 |
| 5.9. Logements autorisés et construits en ville de Genève, selon le mode de financement | 20 |
| 5.10. Logements en construction en ville de Genève, selon le mode de financement | 20 |
| 5.11. Bâtiments à usage d'habitation et logements construits en ville de Genève, selon le nombre de pièces | 20 |
| 5.12. Logements autorisés et construits, selon le nombre de pièces, par quartier et commune | 21 |
| 5.13. Logements en construction et construits par commune, à vendre ou à louer selon la valeur locative à la pièce | 22 |
| 5.14. Logements autorisés, en construction et construits, par commune et époque approximative d'occupation | 23 |
| 5.15. Bâtiments avec logements autorisés à la transformation et transformés et gain en logements | 24 |
| 5.16. Surface utile des bâtiments mixtes et sans logements autorisés, en construction et construits (canton et ville) | 24 |
| 5.17. Mouvement de la construction (canton et ville) | 25 |
| 5.18. Nouvelles demandes de logement, selon le revenu familial et le nombre de pièces désiré | 26 |
| 5.19. Nouvelles demandes de logement émanant de personnes congédiées et/ou sans logement, selon le motif de la demande | 26 |
| 5.20. Nouvelles demandes de logement émanant de personnes désirant changer de logement, selon le motif de la demande | 26 |
| 5.21. Logements et taux d'occupation | 27 |
| 5.22. Répartition des variations de loyers, par semestre | 27 |
| 5.23. Indice des loyers par commune | 27 |
| 5.24. Indice des loyers des logements occupés, selon le nombre de pièces et l'époque de construction | 28 |
| 5.25. Loyers mensuels moyens des logements occupés, selon le nombre de pièces et l'époque de construction | 28 |

Liste des tableaux et graphiques (suite)

| | Page |
|--|------|
| 6. Commerce extérieur du canton | |
| 6.1. Commerce extérieur, selon l'emploi des marchandises | 29 |
| 6.2. Commerce extérieur, par zone d'origine et de destination | 29 |
| 7. Transports et communications | |
| 7.1. Effectif des véhicules en circulation | 30 |
| 7.2. Voitures de tourisme neuves mises en circulation, selon le pays de fabrication | 30 |
| 7.3. Comptages automatiques de la circulation routière, par poste de comptage | 31 |
| 7.4. Mouvements d'avions, fret et poste à l'aéroport de Cointrin | 32 |
| 7.5. Passagers enregistrés à l'aéroport de Cointrin | 32 |
| 7.6. Trafic postal et comptes de chèques | 33 |
| 7.7. Téléphone, télex, concessions radio et télévision | 33 |
| 8. Tourisme | |
| 8.1. Equipement et trafic hôteliers (canton et ville) | 34 |
| 8.2. Arrivées et nuitées enregistrées dans les établissements hôteliers du canton, selon le pays de domicile des hôtes | 35 |
| 8.3. Nuitées enregistrées dans les établissements du canton (graphique) | 35 |
| 9. Poursuites et faillites | 36 |
| 10. Salaires versés dans le canton | 36 |
| 11. Prix | |
| 11.1. Indice genevois des prix à la consommation (graphique) | 36 |
| 11.2. Indices des prix à la consommation (canton et Confédération) | 37 |
| 11.3. Indice genevois des prix à la consommation par genre de biens | 38 |
| 11.4. Indice genevois des prix à la consommation par sous-groupe de dépenses | 39 |
| 11.5. Prix moyens de certaines denrées alimentaires et boissons dans le commerce de détail à Genève | 42 |
| 12. Statistiques de la Confédération | |
| 12.1. Principaux indicateurs économiques | 44 |
| 12.2. Statistiques financières | 45 |
| 12.3. Indice des prix de gros | 46 |
| 12.4. Indice des prix de gros, selon la provenance et l'emploi des marchandises | 46 |
| 12.5. Indice des prix de gros, selon la provenance des marchandises (graphique) | 47 |
| 12.6. Indice de la production industrielle | 47 |
| 12.7. Climat de consommation | 47 |
| Sources | 48 |

Symboles et sigles utilisés

Un zéro (0) signifie que la donnée est inférieure à la moitié de la dernière position décimale retenue.

Un tiret (—) à la place d'un nombre signifie que la donnée est nulle.

Un point (.) signifie qu'aucune donnée ne peut correspondre à la définition.

Un astérisque (*) signifie que la donnée est inconnue.

AELE désigne l'Association européenne de libre-échange.

CEE désigne la Communauté économique européenne (Marché commun).

Remarque importante: Les chiffres mensuels ou trimestriels ainsi que les derniers chiffres annuels de certaines séries sont provisoires et par conséquent sujets à modification.

1.1. Observations météorologiques faites à l'aéroport de Cointrin

Chiffres annuels ou mensuels

| | Température | | | | Précipitations | | | | | | |
|-----------|-------------|-------------------|----------------|----------------|--|--------------------------|-------------------|-------|---------------------------|-------------------|------------|
| | Moyenne | Ecart sur normale | Minimum absolu | Maximum absolu | Jours de pluie ou de neige ¹⁾ | Eau tombée ²⁾ | Ecart sur normale | Neige | Pression atmosph. moyenne | Humidité relative | Insolation |
| | | | | | | | | | | | |
| | 1 | 2 | 3 | 4 | 5 | 6 | 7 | 8 | 9 | 10 | 11 |
| 1980 | 8,8 | -0,4 | -10,5 | 30,7 | 140 | 978 | 48 | 26 | 967,9 | 76 | 1515 |
| 1981 | 9,5 | 0,3 | -10,8 | 32,4 | 142 | 987 | 57 | 91 | 968,4 | 74 | 1413 |
| 1982 | 10,3 | 1,1 | -6,6 | 32,5 | 140 | 901 | -29 | 2 | 969,4 | 74 | 1685 |
| 1983 | 10,2 | 1,0 | -8,2 | 35,3 | 134 | 1 021 | 91 | 14 | 970,2 | 73 | 1 583 |
| 1983 | | | | | | | | | | | |
| Janvier | 2,1 | 1,9 | -5,7 | 12,9 | 9 | 52 | -12 | 1 | 981,1 | 82 | 75 |
| Février | 0,4 | -0,7 | -8,2 | 11,3 | 11 | 57 | -3 | 6 | 969,1 | 76 | 42 |
| Mars | 5,9 | 1,0 | -3,5 | 17,3 | 11 | 85 | 16 | 4 | 969,9 | 71 | 148 |
| Avril | 8,9 | 0,2 | -1,5 | 21,4 | 19 | 101 | 37 | — | 963,4 | 74 | 84 |
| Mai | 11,2 | -1,9 | 1,9 | 24,1 | 24 | 191 | 122 | — | 964,1 | 75 | 83 |
| Juin | 17,7 | 1,2 | 7,3 | 30,7 | 11 | 78 | 4 | — | 970,7 | 66 | 215 |
| Juillet | 22,7 | 4,4 | 8,7 | 35,3 | 3 | 49 | -25 | — | 969,2 | 62 | 294 |
| Août | 19,4 | 1,8 | 8,5 | 30,4 | 10 | 78 | -20 | — | 969,1 | 66 | 178 |
| Septembre | 15,9 | 1,6 | 4,9 | 27,1 | 11 | 90 | -6 | — | 970,6 | 72 | 194 |
| Octobre | 10,4 | 1,3 | -0,6 | 24,1 | 8 | 66 | -20 | — | 974,6 | 76 | 156 |
| Novembre | 5,2 | 0,7 | -3,4 | 14,8 | 6 | 100 | 11 | — | 970,4 | 80 | 37 |
| Décembre | 2,2 | 0,7 | -4,5 | 14,5 | 11 | 74 | -5 | 3 | 970,3 | 79 | 77 |
| 1984 | | | | | | | | | | | |
| Janvier | 1,8 | 1,6 | -7,0 | 11,1 | 21 | 130 | 66 | 52 | 967,9 | 78 | 58 |
| Février | 1,5 | 0,4 | -7,2 | 11,4 | 13 | 103 | 43 | 19 | 970,2 | 72 | 53 |
| Mars | 3,5 | -1,4 | -6,2 | 13,3 | 8 | 69 | — | 18 | 965,1 | 71 | 157 |
| Avril | 8,3 | -0,4 | -3,1 | 23,3 | 4 | 26 | -38 | — | 967,5 | 65 | 219 |
| Mai | 10,4 | -2,7 | -0,7 | 20,7 | 16 | 54 | -15 | — | 959,8 | 74 | 90 |
| Juin | 16,1 | -0,4 | 5,4 | 29,1 | 8 | 48 | -34 | — | 968,6 | 67 | 225 |
| Juillet | 19,6 | 1,3 | 5,1 | 34,9 | 6 | 9 | -65 | — | 970,7 | 60 | 293 |
| Août | 18,4 | 0,8 | 9,6 | 33,8 | 8 | 26 | -72 | — | 968,9 | 66 | 202 |
| Septembre | 13,9 | -0,4 | 5,0 | 30,3 | 16 | 157 | 61 | — | 965,6 | 74 | 142 |
| Octobre | | | | | | | | | | | |
| Novembre | | | | | | | | | | | |
| Décembre | | | | | | | | | | | |

¹⁾ Jours où l'on a enregistré au moins 0,3 mm d'eau ou de neige fondue. ²⁾ Pluie ou neige fondue.

1.2. Températures, précipitations et insolation mensuelles moyennes (moyennes pluriannuelles)

Moyennes ou totaux mensuels

| | Janv. | Fév. | Mars | Avril | Mai | Juin | Juil. | Août | Sept. | Oct. | Nov. | Déc. | Année |
|---|-------|------|------|-------|------|------|-------|------|-------|------|------|------|-------|
| Températures moyennes (°Celsius) | | | | | | | | | | | | | |
| Normales 1901-1960 | 0,2 | 1,1 | 4,9 | 8,7 | 13,1 | 16,5 | 18,3 | 17,6 | 14,3 | 9,1 | 4,5 | 1,5 | 9,2 |
| Précipitations (mm) | | | | | | | | | | | | | |
| Normales 1901-1960 | 64 | 60 | 69 | 64 | 69 | 82 | 74 | 98 | 96 | 86 | 89 | 79 | 930 |
| Insolation (heures) | | | | | | | | | | | | | |
| Normales 1931-1960 | 54 | 98 | 167 | 204 | 236 | 261 | 287 | 257 | 189 | 123 | 61 | 42 | 1979 |

1.3. Niveau du lac¹⁾

| | Janv. | Fév. | Mars | Avril | Mai | Juin | Juil. | Août | Sept. | Oct. | Nov. | Déc. | Mètres |
|-----------------------|--------|--------|--------|--------|--------|--------|--------|--------|--------|--------|--------|--------|--------|
| Niveau moyen | | | | | | | | | | | | | |
| 1983 | 372,13 | 371,96 | 371,80 | 371,77 | 371,93 | 372,16 | 372,29 | 372,24 | 372,24 | 372,15 | 372,07 | 372,20 | |
| 1984 | 372,13 | 371,78 | 371,50 | 371,49 | 371,83 | 372,07 | 372,18 | 372,16 | 372,23 | | | | |
| Maximum absolu | | | | | | | | | | | | | |
| 1983 | 372,20 | 372,07 | 371,87 | 371,86 | 372,10 | 372,25 | 372,32 | 372,31 | 372,30 | 372,21 | 372,28 | 372,30 | |
| 1984 | 372,08 | 371,98 | 371,58 | 371,69 | 372,00 | 372,19 | 372,22 | 372,23 | 372,32 | | | | |
| Minimum absolu | | | | | | | | | | | | | |
| 1983 | 372,04 | 371,86 | 371,73 | 371,68 | 371,73 | 372,03 | 372,24 | 372,19 | 372,19 | 372,07 | 372,04 | 372,12 | |
| 1984 | 371,99 | 371,57 | 371,44 | 371,42 | 371,67 | 371,99 | 372,13 | 372,11 | 372,13 | | | | |

¹⁾ Niveau du lac: altitude mesurée à Sécheron.

2.1. Population résidente selon l'origine¹⁾

Situation en fin de période

| | Canton / Ville | | | | | | | |
|-----------|------------------|------------|-----------|---------|-----------------|------------|-----------|---------|
| | Canton de Genève | | | | Ville de Genève | | | |
| | Genevois | Confédérés | Etrangers | Total | Genevois | Confédérés | Etrangers | Total |
| | 1 | 2 | 3 | 4 | 5 | 6 | 7 | 8 |
| 1980 | 102 009 | 133 115 | 107 315 | 342 439 | 41 664 | 57 636 | 51 475 | 150 775 |
| 1981 | 103 549 | 133 908 | 108 520 | 345 977 | 41 865 | 57 800 | 52 316 | 151 981 |
| 1982 | 105 031 | 133 778 | 112 094 | 350 903 | 42 287 | 57 663 | 54 494 | 154 444 |
| 1983 | 106 133 | 133 706 | 113 701 | 353 540 | 42 308 | 57 238 | 55 766 | 155 312 |
| 1983 | | | | | | | | |
| Janvier | 105 099 | 133 595 | 112 110 | 350 804 | 42 275 | 57 541 | 54 567 | 154 383 |
| Février | 105 070 | 133 526 | 112 969 | 351 565 | 42 265 | 57 463 | 55 060 | 154 788 |
| Mars | 105 173 | 133 550 | 113 750 | 352 473 | 42 250 | 57 470 | 55 463 | 155 183 |
| Avril | 105 234 | 133 308 | 113 920 | 352 462 | 42 231 | 57 341 | 55 537 | 155 109 |
| Mai | 105 368 | 133 609 | 115 026 | 354 003 | 42 273 | 57 425 | 56 310 | 156 008 |
| Juin | 105 611 | 133 662 | 115 350 | 354 623 | 42 225 | 57 426 | 56 575 | 156 226 |
| Juillet | 105 782 | 133 479 | 116 105 | 355 366 | 42 246 | 57 277 | 57 081 | 156 604 |
| Août | 105 774 | 133 420 | 117 119 | 356 313 | 42 199 | 57 275 | 57 723 | 157 197 |
| Septembre | 105 873 | 133 509 | 118 598 | 357 980 | 42 248 | 57 242 | 58 701 | 158 191 |
| Octobre | 105 976 | 133 669 | 119 213 | 358 858 | 42 264 | 57 229 | 59 229 | 158 772 |
| Novembre | 105 953 | 133 752 | 119 819 | 359 524 | 42 255 | 57 274 | 59 616 | 159 145 |
| Décembre | 106 133 | 133 706 | 113 701 | 353 540 | 42 308 | 57 238 | 55 766 | 155 312 |
| 1984 | | | | | | | | |
| Janvier | 106 196 | 133 759 | 114 037 | 353 992 | 42 330 | 57 296 | 55 911 | 155 537 |
| Février | 106 190 | 133 906 | 114 994 | 355 090 | 42 276 | 57 363 | 56 409 | 156 048 |
| Mars | 106 324 | 133 861 | 118 606 | 358 791 | 42 333 | 57 313 | 58 831 | 158 477 |
| Avril | 106 498 | 133 401 | 120 489 | 360 388 | 42 355 | 57 104 | 60 066 | 159 525 |
| Mai | 106 519 | 133 626 | 121 519 | 361 664 | 42 313 | 57 176 | 60 705 | 160 194 |
| Juin | 106 715 | 133 661 | 121 951 | 362 327 | 42 361 | 57 186 | 60 949 | 160 496 |
| Juillet | 106 842 | 133 435 | 121 823 | 362 100 | 42 349 | 57 038 | 60 862 | 160 249 |
| Août | 106 830 | 133 628 | 121 964 | 362 422 | 42 295 | 57 115 | 60 892 | 160 302 |
| Septembre | 106 845 | 133 780 | 122 220 | 362 845 | 42 276 | 57 123 | 61 116 | 160 515 |
| Octobre | | | | | | | | |
| Novembre | | | | | | | | |
| Décembre | | | | | | | | |

¹⁾ Saisonniers compris.

2.2. Population résidente, gain mensuel, gain annuel

Chiffres annuels ou mensuels

| | Canton | | | | | | | |
|-----------|------------------------------------|-----------|---------|------------------------|--------------|------------------------|---------------------------|------------------------|
| | Population résidente ¹⁾ | | | | Gain mensuel | | Gain annuel ²⁾ | |
| | Suisses | Etrangers | Total | Total sans saisonniers | Total | Total sans saisonniers | Total | Total sans saisonniers |
| | 1 | 2 | 3 | 4 | 5 | 6 | 7 | 8 |
| 1980 | 235 124 | 107 315 | 342 439 | 342 439 | — | — | 1 785 | 1 785 |
| 1981 | 237 457 | 108 520 | 345 977 | 345 977 | — | — | 3 538 | 3 538 |
| 1982 | 238 809 | 112 094 | 350 903 | 350 903 | — | — | 4 925 | 4 925 |
| 1983 | 239 839 | 113 701 | 353 540 | 353 540 | — | — | 2 638 | 2 638 |
| 1983 | | | | | | | | |
| Janvier | 238 694 | 112 110 | 350 804 | 350 804 | - 99 | . | 4 678 | . |
| Février | 238 596 | 112 969 | 351 565 | 351 414 | 761 | 470 | 4 568 | 4 530 |
| Mars | 238 723 | 113 750 | 352 473 | 351 749 | 908 | 335 | 4 190 | 4 612 |
| Avril | 238 542 | 113 920 | 352 462 | 351 485 | - 11 | - 264 | 2 776 | 4 728 |
| Mai | 238 977 | 115 026 | 354 003 | 351 838 | 1 541 | 353 | 1 866 | 3 871 |
| Juin | 239 273 | 115 350 | 354 623 | 351 986 | 620 | 148 | 129 | 3 284 |
| Juillet | 239 261 | 116 105 | 355 366 | 351 683 | 743 | - 303 | 404 | 3 105 |
| Août | 239 194 | 117 119 | 356 313 | 351 530 | 947 | - 153 | 618 | 2 623 |
| Septembre | 239 382 | 118 598 | 357 980 | 351 386 | 1 667 | - 144 | 2 211 | 2 442 |
| Octobre | 239 645 | 119 213 | 358 858 | 352 165 | 878 | 779 | 2 417 | 2 559 |
| Novembre | 239 705 | 119 819 | 359 524 | 352 899 | 666 | 734 | 2 809 | 2 827 |
| Décembre | 239 839 | 113 701 | 353 540 | 353 540 | - 5 984 | 641 | 2 638 | 2 638 |
| 1984 | | | | | | | | |
| Janvier | 239 935 | 114 037 | 353 992 | 353 992 | 452 | . | 3 188 | . |
| Février | 240 096 | 114 994 | 355 090 | 354 996 | 1 098 | 876 | 3 525 | 3 582 |
| Mars | 240 185 | 118 606 | 358 791 | 355 254 | 3 701 | 258 | 6 318 | 3 505 |
| Avril | 239 899 | 120 489 | 360 388 | 354 858 | 1 597 | - 396 | 7 926 | 3 373 |
| Mai | 240 145 | 121 519 | 361 664 | 355 394 | 1 276 | 536 | 7 661 | 3 556 |
| Juin | 240 376 | 121 951 | 362 327 | 355 731 | 663 | 337 | 7 704 | 3 745 |
| Juillet | 240 277 | 121 823 | 362 100 | 355 399 | - 227 | - 332 | 6 734 | 3 716 |
| Août | 240 458 | 121 964 | 362 422 | 355 586 | 322 | 187 | 6 109 | 4 056 |
| Septembre | 240 625 | 122 220 | 362 845 | 355 848 | 423 | 262 | 4 865 | 4 462 |
| Octobre | | | | | | | | |
| Novembre | | | | | | | | |
| Décembre | | | | | | | | |

¹⁾ Situation en fin de période. ²⁾ Somme de 12 mois.

2.3. Population résidente par commune¹⁾

| | Situation en fin de mois | | | | | | | | | |
|--------------------|--------------------------|---------------|---------------|---------------|---------------|---------------|---------------|---------------|---------------|--------|
| | 1981 | | | 1982 | | | 1983 | | | Canton |
| | Déc. | Déc. | Déc. | Avril | Mai | Juin | Juillet | Août | Sept. | |
| Genève | 151981 | 154444 | 155312 | 159525 | 160194 | 160496 | 160249 | 160302 | 160515 | |
| Aire-la-Ville | 431 | 459 | 456 | 477 | 478 | 476 | 476 | 476 | 470 | |
| Anières | 1276 | 1306 | 1313 | 1329 | 1335 | 1353 | 1360 | 1368 | 1378 | |
| Avully | 1813 | 1808 | 1831 | 1804 | 1794 | 1793 | 1788 | 1791 | 1781 | |
| Avusy | 555 | 553 | 622 | 665 | 690 | 698 | 699 | 714 | 721 | |
| Bardonnex | 1482 | 1350 | 1556 | 1603 | 1620 | 1625 | 1618 | 1626 | 1618 | |
| Bellevue | 1066 | 1087 | 1073 | 1078 | 1094 | 1102 | 1098 | 1108 | 1124 | |
| Bernex | 8166 | 8405 | 8490 | 8583 | 8606 | 8606 | 8606 | 8605 | 8632 | |
| Carouge | 12657 | 12759 | 12793 | 13006 | 13056 | 13094 | 13074 | 13109 | 13157 | |
| Cartigny | 526 | 520 | 535 | 548 | 546 | 552 | 551 | 553 | 567 | |
| Céigny | 515 | 576 | 605 | 619 | 632 | 637 | 638 | 638 | 643 | |
| Chancy | 562 | 556 | 548 | 554 | 559 | 568 | 566 | 569 | 569 | |
| Chêne-Bougeries | 8896 | 8934 | 8924 | 8859 | 8879 | 8881 | 8886 | 8839 | 8841 | |
| Chêne-Bourg | 5296 | 5506 | 5519 | 5691 | 5729 | 5800 | 5835 | 5868 | 5891 | |
| Choulex | 701 | 721 | 732 | 735 | 740 | 737 | 736 | 736 | 742 | |
| Collex-Bossy | 560 | 594 | 683 | 716 | 724 | 733 | 734 | 740 | 741 | |
| Collonge-Bellerive | 4394 | 4529 | 4527 | 4610 | 4616 | 4629 | 4616 | 4609 | 4621 | |
| Cologny | 3243 | 3424 | 3736 | 3754 | 3767 | 3791 | 3789 | 3793 | 3804 | |
| Confignon | 2063 | 2211 | 2382 | 2438 | 2456 | 2461 | 2464 | 2471 | 2474 | |
| Corsier | 1471 | 1497 | 1542 | 1581 | 1572 | 1576 | 1581 | 1597 | 1602 | |
| Dardagny | 716 | 726 | 741 | 781 | 810 | 831 | 859 | 860 | 860 | |
| Genthod | 1232 | 1236 | 1221 | 1229 | 1241 | 1249 | 1252 | 1259 | 1257 | |
| Grand-Saconnex | 6591 | 6613 | 6627 | 6679 | 6666 | 6694 | 6685 | 6712 | 6714 | |
| Gy | 203 | 209 | 226 | 231 | 227 | 231 | 230 | 237 | 239 | |
| Hermance | 579 | 562 | 579 | 587 | 595 | 597 | 597 | 603 | 604 | |
| Jussy | 861 | 845 | 850 | 838 | 846 | 852 | 839 | 844 | 851 | |
| Laconnex | 419 | 422 | 438 | 440 | 441 | 441 | 446 | 444 | 447 | |
| Lancy | 23175 | 23059 | 22970 | 23130 | 23200 | 23207 | 23214 | 23201 | 23257 | |
| Meinier | 1436 | 1423 | 1405 | 1450 | 1470 | 1487 | 1497 | 1512 | 1512 | |
| Meyrin | 19105 | 19443 | 19615 | 20051 | 20086 | 20058 | 20095 | 20076 | 20039 | |
| Onex | 16872 | 17031 | 17067 | 17090 | 17080 | 17070 | 17067 | 17070 | 17049 | |
| Pery-Certoux | 2272 | 2333 | 2385 | 2426 | 2416 | 2419 | 2410 | 2429 | 2425 | |
| Plan-les-Ouates | 3641 | 3706 | 3768 | 3928 | 3928 | 3946 | 3942 | 3957 | 3959 | |
| Pregny-Chambésy | 2004 | 2154 | 2233 | 2236 | 2255 | 2256 | 2269 | 2287 | 2286 | |
| Presinge | 422 | 434 | 416 | 432 | 435 | 436 | 433 | 432 | 433 | |
| Puplinge | 1793 | 1821 | 1865 | 1871 | 1868 | 1875 | 1854 | 1856 | 1859 | |
| Russin | 338 | 329 | 330 | 334 | 337 | 337 | 336 | 341 | 346 | |
| Satigny | 1790 | 1906 | 2075 | 2167 | 2164 | 2164 | 2163 | 2182 | 2197 | |
| Soral | 447 | 466 | 464 | 473 | 467 | 470 | 473 | 475 | 476 | |
| Thônex | 9281 | 9305 | 9396 | 9439 | 9460 | 9491 | 9538 | 9561 | 9555 | |
| Troinex | 1170 | 1176 | 1174 | 1199 | 1203 | 1193 | 1200 | 1206 | 1212 | |
| Vandœuvres | 1642 | 1682 | 1752 | 1746 | 1772 | 1767 | 1767 | 1747 | 1754 | |
| Vernier | 28056 | 28268 | 28154 | 28556 | 28659 | 28657 | 28612 | 28584 | 28566 | |
| Versoix | 8134 | 8196 | 8231 | 8453 | 8493 | 8498 | 8485 | 8513 | 8526 | |
| Veyrier | 6144 | 6319 | 6379 | 6447 | 6458 | 6493 | 6473 | 6522 | 6531 | |
| Canton | 345977 | 350903 | 353540 | 360388 | 361664 | 362327 | 362100 | 362422 | 362845 | |

¹⁾ Saisonniers compris.

2.4. Mouvement démographique¹⁾

Chiffres annuels ou mensuels

Canton / Ville

| | Population résidente | Mouvement naturel | | | Mouvement migratoire | | | Gain Total | Mariages | Divorces |
|---------------|----------------------|-------------------|-------|------|----------------------|---------|--------|------------|----------|----------|
| | | Naissances | Décès | Gain | Immigrés | Emigrés | Gain | | | |
| | 1 | 2 | 3 | 4 | 5 | 6 | 7 | 8 | 9 | 10 |
| Canton | | | | | | | | | | |
| 1980 | 342 439 | 3 489 | 3 187 | 302 | 26 537 | 25 054 | 1 483 | 1 785 | 2 059 | 697 |
| 1981 | 345 977 | 3 359 | 2 997 | 362 | 27 256 | 24 080 | 3 176 | 3 538 | 2 005 | 781 |
| 1982 | 350 903 | 3 582 | 3 123 | 459 | 29 027 | 24 560 | 4 467 | 4 926 | 2 114 | 841 |
| 1983 | 353 540 | 3 460 | 3 021 | 439 | 25 732 | 23 534 | 2 198 | 2 637 | 2 061 | 670 |
| 1983 | | | | | | | | | | |
| Janvier | 350 804 | 237 | 248 | -11 | 1 561 | 1 649 | -88 | -99 | 118 | 40 |
| Février | 351 565 | 298 | 289 | 9 | 1 989 | 1 237 | 752 | 761 | 96 | 46 |
| Mars | 352 473 | 255 | 226 | 29 | 1 785 | 906 | 879 | 908 | 115 | 104 |
| Avril | 352 462 | 263 | 332 | -69 | 1 651 | 1 593 | 58 | -11 | 175 | 61 |
| Mai | 354 003 | 245 | 176 | 69 | 2 400 | 928 | 1 472 | 1 541 | 158 | 45 |
| Juin | 354 623 | 304 | 262 | 42 | 1 875 | 1 297 | 578 | 620 | 262 | 55 |
| Juillet | 355 366 | 408 | 273 | 135 | 2 356 | 1 748 | 608 | 743 | 271 | 55 |
| Août | 356 313 | 290 | 258 | 32 | 2 172 | 1 257 | 915 | 947 | 159 | 83 |
| Septembre | 357 980 | 293 | 225 | 68 | 3 021 | 1 422 | 1 599 | 1 667 | 227 | 67 |
| Octobre | 358 858 | 366 | 227 | 139 | 3 210 | 2 471 | 739 | 878 | 180 | 27 |
| Novembre | 359 524 | 263 | 255 | 8 | 1 971 | 1 313 | 658 | 666 | 152 | 51 |
| Décembre | 353 540 | 238 | 250 | -12 | 1 741 | 7 713 | -5 972 | -5 984 | 148 | 36 |
| 1984 | | | | | | | | | | |
| Janvier | 353 992 | 266 | 322 | -56 | 2 502 | 1 994 | 508 | 452 | 114 | 22 |
| Février | 355 090 | 368 | 321 | 47 | 2 907 | 1 856 | 1 051 | 1 098 | 148 | 83 |
| Mars | 358 791 | 359 | 335 | 24 | 4 995 | 1 318 | 3 677 | 3 701 | 164 | 92 |
| Avril | 360 388 | 281 | 249 | 32 | 3 118 | 1 553 | 1 565 | 1 597 | 150 | 56 |
| Mai | 361 664 | 270 | 263 | 7 | 2 451 | 1 182 | 1 269 | 1 276 | 246 | 50 |
| Juin | 362 327 | 363 | 272 | 91 | 2 138 | 1 566 | 572 | 663 | 321 | 71 |
| Juillet | 362 100 | 269 | 253 | 16 | 1 152 | 1 395 | -243 | -227 | 219 | 78 |
| Août | 362 422 | 351 | 246 | 105 | 2 074 | 1 857 | 217 | 322 | 205 | 130 |
| Septembre | 362 845 | 305 | 216 | 89 | 2 077 | 1 743 | 334 | 423 | 255 | 57 |
| Octobre | | | | | | | | | | |
| Novembre | | | | | | | | | | |
| Décembre | | | | | | | | | | |
| Ville | | | | | | | | | | |
| 1980 | 150 775 | 1 346 | 1 671 | -325 | 21 233 | 21 223 | 10 | -315 | 980 | 338 |
| 1981 | 151 981 | 1 347 | 1 540 | -193 | 21 515 | 20 116 | 1 399 | 1 206 | 965 | 372 |
| 1982 | 154 444 | 1 458 | 1 595 | -137 | 22 685 | 20 085 | 2 600 | 2 463 | 1 081 | 403 |
| 1983 | 155 312 | 1 432 | 1 510 | -78 | 20 727 | 19 781 | 946 | 868 | 1 071 | 324 |
| 1983 | | | | | | | | | | |
| Janvier | 154 383 | 102 | 122 | -20 | 1 365 | 1 406 | -41 | -66 | 72 | 21 |
| Février | 154 788 | 129 | 141 | -12 | 1 629 | 1 212 | 417 | 405 | 48 | 27 |
| Mars | 155 183 | 100 | 111 | -11 | 1 370 | 964 | 406 | 395 | 61 | 57 |
| Avril | 155 109 | 107 | 179 | -72 | 1 309 | 1 311 | -2 | -74 | 80 | 34 |
| Mai | 156 008 | 84 | 85 | -1 | 1 818 | 918 | 900 | 899 | 80 | 26 |
| Juin | 156 226 | 117 | 132 | -15 | 1 567 | 1 334 | 233 | 218 | 139 | 21 |
| Juillet | 156 604 | 159 | 135 | 24 | 1 892 | 1 538 | 354 | 378 | 126 | 27 |
| Août | 157 197 | 119 | 121 | -2 | 1 686 | 1 091 | 595 | 593 | 91 | 37 |
| Septembre | 158 191 | 128 | 98 | 30 | 2 266 | 1 302 | 964 | 994 | 95 | 27 |
| Octobre | 158 722 | 166 | 132 | 34 | 2 613 | 2 116 | 497 | 531 | 103 | 13 |
| Novembre | 159 145 | 126 | 123 | 3 | 1 642 | 1 222 | 420 | 423 | 92 | 21 |
| Décembre | 155 312 | 95 | 131 | -36 | 1 570 | 5 367 | -3 797 | -3 833 | 84 | 13 |
| 1984 | | | | | | | | | | |
| Janvier | 155 537 | 120 | 165 | -45 | 1 909 | 1 639 | 270 | 225 | 61 | 13 |
| Février | 156 048 | 168 | 167 | 1 | 2 290 | 1 780 | 510 | 511 | 78 | 38 |
| Mars | 158 477 | 145 | 164 | -19 | 3 681 | 1 233 | 2 448 | 2 429 | 90 | 48 |
| Avril | 159 525 | 123 | 119 | 4 | 2 299 | 1 255 | 1 044 | 1 048 | 80 | 25 |
| Mai | 160 194 | 101 | 127 | -26 | 1 807 | 1 112 | 695 | 669 | 112 | 32 |
| Juin | 160 496 | 164 | 137 | 27 | 1 745 | 1 470 | 275 | 302 | 147 | 35 |
| Juillet | 160 249 | 117 | 115 | 2 | 1 023 | 1 272 | -249 | -247 | 90 | 39 |
| Août | 160 302 | 142 | 136 | 6 | 1 743 | 1 696 | 47 | 53 | 109 | 55 |
| Septembre | 160 515 | 143 | 105 | 38 | 1 628 | 1 453 | 175 | 213 | 122 | 28 |
| Octobre | | | | | | | | | | |
| Novembre | | | | | | | | | | |
| Décembre | | | | | | | | | | |

¹⁾ Saisonniers compris; population résidente en fin de période (année ou mois).

2.5. Population du canton

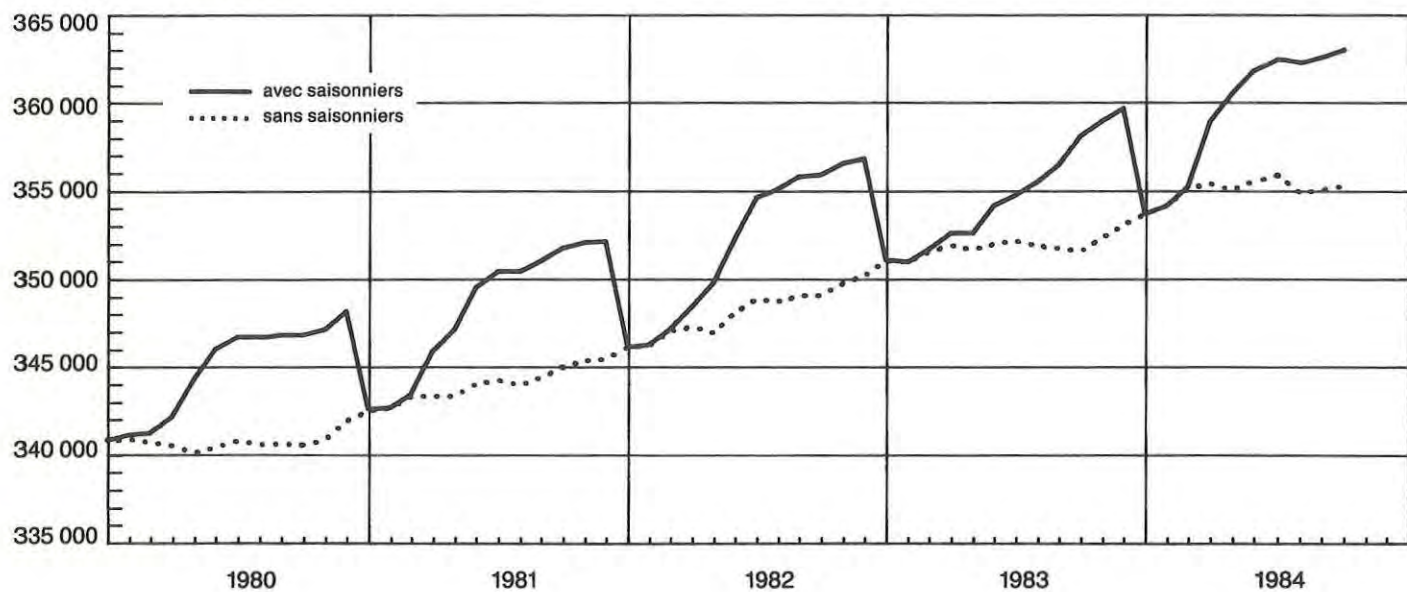

2.6. Population de la ville

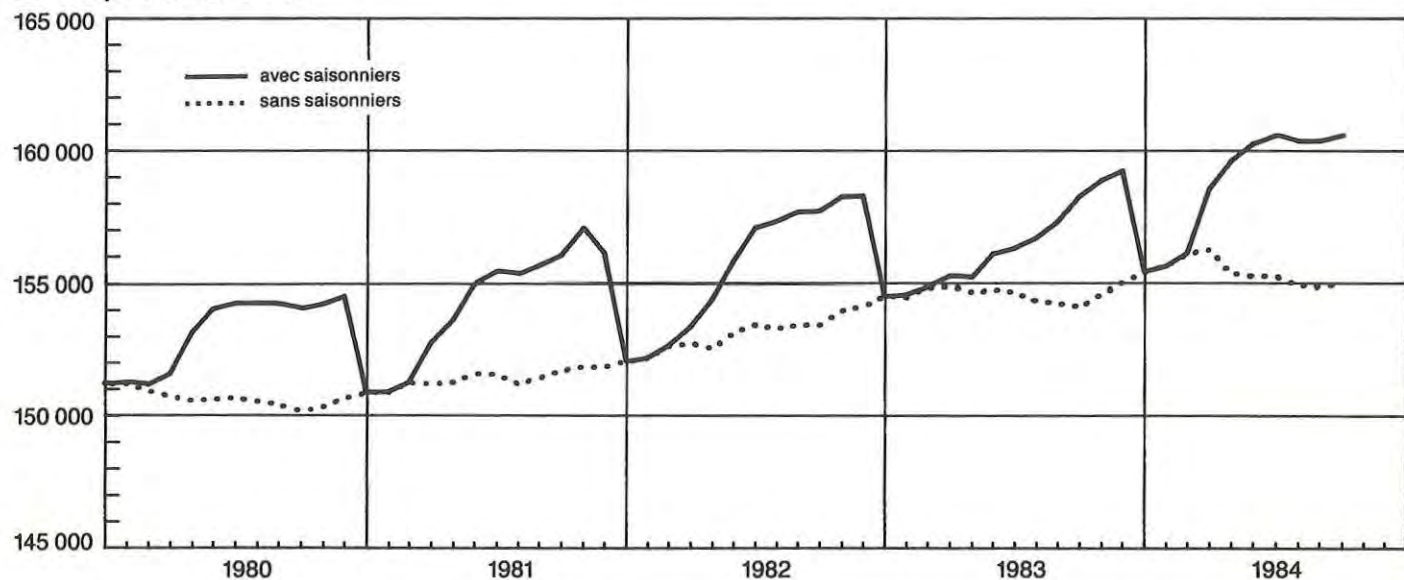

2.7. Gain migratoire du canton, sans saisonniers

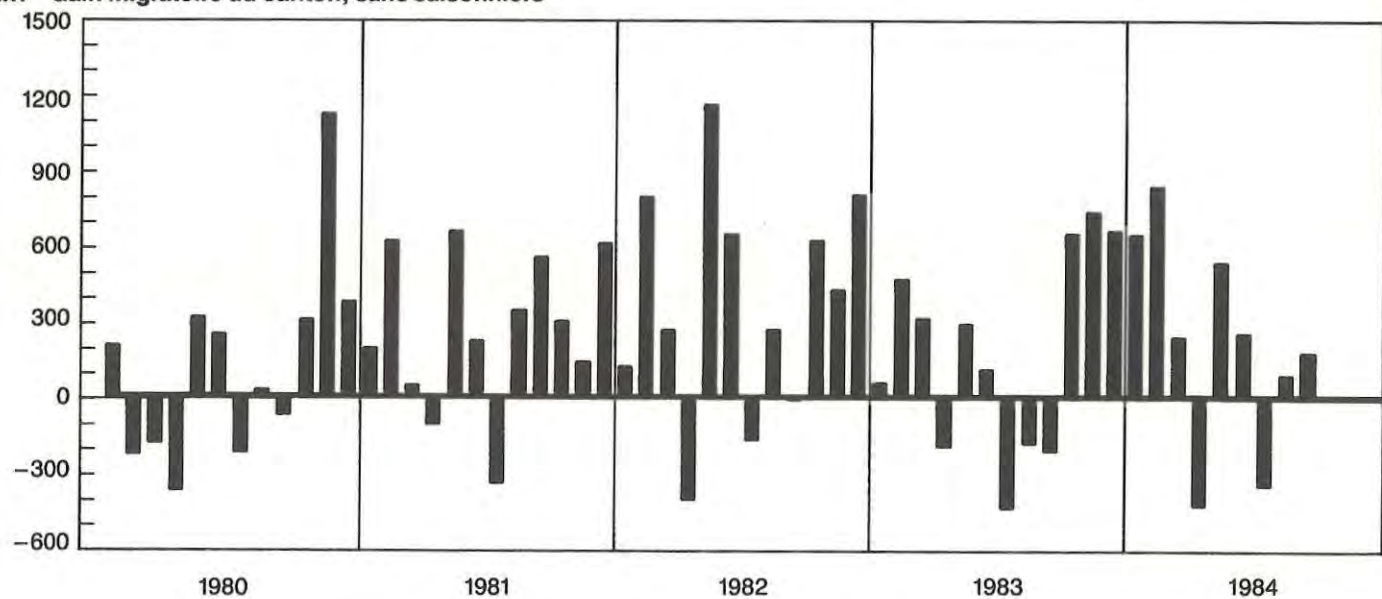

2.8. Mouvement démographique selon l'origine et le sexe
3e trimestre 1984

| | Canton / Ville | | | | | | | | | | | |
|---------------------------------------|----------------|--------|--------|------------|--------|--------|-----------|--------|--------|--------|--------|--------|
| | Genevois | | | Confédérés | | | Etrangers | | | Total | | |
| | Hommes | Femmes | Total | Hommes | Femmes | Total | Hommes | Femmes | Total | Hommes | Femmes | Total |
| Canton | | | | | | | | | | | | |
| Population en début de trimestre | 47838 | 58877 | 106715 | 58104 | 75557 | 133661 | 66208 | 55743 | 121951 | 172150 | 190177 | 362327 |
| Mouvement naturel | | | | | | | | | | | | |
| Naissances | 137 | 100 | 237 | 201 | 171 | 372 | 164 | 152 | 316 | 502 | 423 | 925 |
| Décès | 127 | 158 | 285 | 160 | 149 | 309 | 70 | 51 | 121 | 357 | 358 | 715 |
| Gain | 10 | -58 | -48 | 41 | 22 | 63 | 94 | 101 | 195 | 145 | 65 | 210 |
| Mouvement migratoire extérieur canton | | | | | | | | | | | | |
| Immigrés | 81 | 178 | 259 | 738 | 1052 | 1790 | 1834 | 1420 | 3254 | 2653 | 2650 | 5303 |
| Emigrés | 159 | 239 | 398 | 762 | 1006 | 1768 | 1459 | 1370 | 2829 | 2380 | 2615 | 4995 |
| Gain | -78 | -61 | -139 | -24 | 46 | 22 | 375 | 50 | 425 | 273 | 35 | 308 |
| Changement d'origine | 104 | 213 | 317 | -18 | 52 | 34 | -86 | -265 | -351 | 0 | 0 | 0 |
| Accroissement total | 36 | 94 | 130 | -1 | 120 | 119 | 383 | -114 | 269 | 418 | 100 | 518 |
| Population en fin de trimestre | 47874 | 58971 | 106845 | 58103 | 75677 | 133780 | 66591 | 55629 | 122220 | 172568 | 190277 | 362845 |
| Ville | | | | | | | | | | | | |
| Population en début de trimestre | 17847 | 24514 | 42361 | 23677 | 33509 | 57186 | 32928 | 28021 | 60949 | 74452 | 86044 | 160496 |
| Mouvement naturel | | | | | | | | | | | | |
| Naissances | 52 | 35 | 87 | 91 | 62 | 153 | 81 | 81 | 162 | 224 | 178 | 402 |
| Décès | 65 | 81 | 146 | 82 | 71 | 153 | 34 | 23 | 57 | 181 | 175 | 356 |
| Gain | -13 | -46 | -59 | 9 | -9 | 0 | 47 | 58 | 105 | 43 | 3 | 46 |
| Mouvement migratoire extérieur canton | | | | | | | | | | | | |
| Immigrés | 24 | 76 | 100 | 414 | 568 | 982 | 1142 | 887 | 2029 | 1580 | 1531 | 3111 |
| Emigrés | 75 | 109 | 184 | 405 | 540 | 945 | 817 | 816 | 1633 | 1297 | 1465 | 2762 |
| Gain | -51 | -33 | -84 | 9 | 28 | 37 | 325 | 71 | 396 | 283 | 66 | 349 |
| Mouvement migratoire intercommunal | | | | | | | | | | | | |
| Immigrés | 128 | 154 | 282 | 221 | 270 | 491 | 328 | 182 | 510 | 677 | 606 | 1283 |
| Emigrés | 154 | 187 | 341 | 287 | 340 | 627 | 432 | 259 | 691 | 873 | 786 | 1659 |
| Gain | -26 | -33 | -59 | -66 | -70 | -136 | -104 | -77 | -181 | -196 | -180 | -376 |
| Changement d'origine | 34 | 83 | 117 | -4 | 40 | 36 | -30 | -123 | -153 | 0 | 0 | 0 |
| Accroissement total | -56 | -29 | -85 | -52 | -11 | -63 | 238 | -71 | 167 | 130 | -111 | 19 |
| Population en fin de trimestre | 17791 | 24485 | 42276 | 23625 | 33498 | 57123 | 33166 | 27950 | 61116 | 74582 | 85933 | 160515 |

2.9. Mouvement démographique par commune

3e trimestre 1984

Canton

| | Pop. début trim. | Mouvement migratoire | | | | | Mouvement naturel | | | | Pop. fin trim. |
|--------------------|---------------------|----------------------|-------------|---------------|-------------|------------|-------------------|------------|------------|---------------|-------------------|
| | | Extérieur | | Intercommunal | | Gain | Nais. | Décès | Gain | Gain total | |
| | | Immigrés | Emigrés | Immigrés | Emigrés | | | | | | |
| 1 | 2 | 3 | 4 | 5 | 6 | 7 | 8 | 9 | 10 | 11 | |
| Genève | 160496 | 3111 | 2762 | 1283 | 1659 | -27 | 402 | 356 | 46 | 19 | 160515 |
| Aire-la-Ville | 476 | 4 | 12 | 4 | 3 | -7 | 1 | 0 | 1 | -6 | 470 |
| Anières | 1353 | 25 | 11 | 31 | 19 | 26 | 1 | 2 | -1 | 25 | 1378 |
| Avully | 1793 | 6 | 7 | 23 | 37 | -15 | 4 | 1 | 3 | -12 | 1781 |
| Avusy | 698 | 8 | 11 | 31 | 6 | 22 | 1 | 0 | 1 | 23 | 721 |
| Bardonnex | 1625 | 10 | 11 | 23 | 29 | -7 | 4 | 4 | 0 | -7 | 1618 |
| Bellevue | 1102 | 24 | 25 | 31 | 10 | 20 | 4 | 2 | 2 | 22 | 1124 |
| Bernex | 8606 | 72 | 80 | 143 | 85 | 50 | 21 | 45 | -24 | 26 | 8632 |
| Carouge | 13094 | 155 | 121 | 274 | 251 | 57 | 36 | 30 | 6 | 63 | 13157 |
| Cartigny | 552 | 14 | 1 | 9 | 8 | 14 | 1 | 0 | 1 | 15 | 567 |
| Céligny | 637 | 19 | 16 | 11 | 8 | 6 | 2 | 2 | 0 | 6 | 643 |
| Chancy | 568 | 4 | 18 | 29 | 14 | 1 | 1 | 1 | 0 | 1 | 569 |
| Chêne-Bougeries | 8881 | 96 | 107 | 130 | 149 | -30 | 17 | 27 | -10 | -40 | 8841 |
| Chêne-Bourg | 5800 | 77 | 74 | 182 | 110 | 75 | 31 | 15 | 16 | 91 | 5891 |
| Choulex | 737 | 5 | 4 | 14 | 7 | 8 | 0 | 3 | -3 | 5 | 742 |
| Collex-Bossy | 733 | 15 | 15 | 11 | 5 | 6 | 3 | 1 | 2 | 8 | 741 |
| Collonge-Bellerive | 4629 | 67 | 69 | 72 | 75 | -5 | 5 | 8 | -3 | -8 | 4621 |
| Cologny | 3791 | 75 | 74 | 65 | 55 | 11 | 7 | 5 | 2 | 13 | 3804 |
| Confignon | 2461 | 15 | 18 | 60 | 44 | 13 | 7 | 7 | 0 | 13 | 2474 |
| Corsier | 1576 | 17 | 19 | 47 | 23 | 22 | 4 | 0 | 4 | 26 | 1602 |
| Dardagny | 831 | 5 | 3 | 44 | 17 | 29 | 1 | 1 | 0 | 29 | 860 |
| Genthod | 1249 | 21 | 9 | 14 | 17 | 9 | 1 | 2 | -1 | 8 | 1257 |
| Grand-Saconnex | 6694 | 102 | 86 | 100 | 111 | 5 | 20 | 5 | 15 | 20 | 6714 |
| Gy | 231 | 1 | 2 | 12 | 4 | 7 | 2 | 1 | 1 | 8 | 239 |
| Hermance | 597 | 7 | 4 | 11 | 6 | 8 | 3 | 4 | -1 | 7 | 604 |
| Jussy | 852 | 8 | 23 | 22 | 8 | -1 | 1 | 1 | 0 | -1 | 851 |
| Laconnex | 441 | 11 | 3 | 0 | 2 | 6 | 0 | 0 | 0 | 6 | 447 |
| Lancy | 23207 | 183 | 161 | 323 | 309 | 36 | 50 | 36 | 14 | 50 | 23257 |
| Meinier | 1487 | 20 | 11 | 46 | 30 | 25 | 4 | 4 | 0 | 25 | 1512 |
| Meyrin | 20058 | 207 | 244 | 236 | 257 | -58 | 46 | 7 | 39 | -19 | 20039 |
| Onex | 17070 | 100 | 127 | 218 | 225 | -34 | 39 | 26 | 13 | -21 | 17049 |
| Perly-Certoux | 2419 | 33 | 29 | 39 | 42 | 1 | 5 | 0 | 5 | 6 | 2425 |
| Plan-les-Ouates | 3946 | 72 | 40 | 66 | 89 | 9 | 10 | 6 | 4 | 13 | 3959 |
| Pregny-Chambésy | 2256 | 68 | 52 | 40 | 23 | 33 | 3 | 6 | -3 | 30 | 2286 |
| Presinge | 436 | 0 | 0 | 4 | 4 | 0 | 0 | 3 | -3 | -3 | 433 |
| Puplinge | 1875 | 3 | 21 | 27 | 29 | -20 | 7 | 3 | 4 | -16 | 1859 |
| Russin | 337 | 7 | 1 | 7 | 3 | 10 | 0 | 1 | -1 | 9 | 346 |
| Satigny | 2164 | 34 | 11 | 25 | 19 | 29 | 5 | 1 | 4 | 33 | 2197 |
| Soral | 470 | 1 | 1 | 5 | 1 | 4 | 2 | 0 | 2 | 6 | 476 |
| Thônex | 9491 | 109 | 138 | 265 | 176 | 60 | 26 | 22 | 4 | 64 | 9555 |
| Troinex | 1193 | 21 | 13 | 26 | 18 | 16 | 3 | 0 | 3 | 19 | 1212 |
| Vandœuvres | 1767 | 27 | 25 | 24 | 41 | -15 | 5 | 3 | 2 | -13 | 1754 |
| Vernier | 28657 | 239 | 291 | 390 | 469 | -131 | 83 | 43 | 40 | -91 | 28566 |
| Versoix | 8498 | 130 | 155 | 113 | 79 | 9 | 30 | 11 | 19 | 28 | 8526 |
| Veyrier | 6493 | 75 | 90 | 119 | 73 | 31 | 27 | 20 | 7 | 38 | 6531 |
| Canton | 362327 | 5303 | 4995 | 4649 | 4649 | 308 | 925 | 715 | 210 | 518 | 362845 |

2.10. Mouvement migratoire extérieur, selon l'origine

Totaux annuels ou mensuels

| | Canton | | | | | | | | | | | |
|-----------|-----------|--------|---------------------|--------|-----------|--------|---------------------|--------|-----------|---------|---------|---------|
| | Immigrés | | | | Emigrés | | | | Gain | | | |
| | Etrangers | | dont saisonniers | Total | Etrangers | | dont saisonniers | Total | Etrangers | | Total | |
| | Suisses | Total | | | Suisses | Total | | | Suisses | Total | | |
| 1 | 2 | 3 | 4 | 5 | 6 | 7 | 8 | 9 | 10 | 11 | 12 | |
| 1980 | 8 965 | 17 572 | 6 612 | 26 537 | 9 002 | 16 052 | 6 612 | 25 054 | - 37 | 1 520 | — | 1 483 |
| 1981 | 8 235 | 19 021 | 7 616 | 27 256 | 7 969 | 16 111 | 7 616 | 24 080 | 266 | 2 910 | — | 3 176 |
| 1982 | 7 746 | 21 281 | 8 169 | 29 027 | 7 885 | 16 675 | 8 168 | 24 560 | - 139 | 4 606 | — | 4 467 |
| 1983 | 7 515 | 18 217 | 7 492 | 25 732 | 7 945 | 15 589 | 7 492 | 23 534 | - 430 | 2 628 | — | 2 198 |
| 1983 | | | | | | | | | | | | |
| Janvier | 482 | 1 079 | 42 | 1 561 | 709 | 940 | 182 | 1 649 | - 227 | 139 | - 140 | - 88 |
| Février | 463 | 1 526 | 377 | 1 989 | 543 | 694 | 86 | 1 237 | - 80 | 832 | 291 | 752 |
| Mars | 513 | 1 272 | 598 | 1 785 | 519 | 387 | 25 | 906 | - 6 | 885 | 573 | 879 |
| Avril | 714 | 937 | 275 | 1 651 | 915 | 678 | 22 | 1 593 | - 201 | 259 | 253 | 58 |
| Mai | 662 | 1 738 | 1 201 | 2 400 | 401 | 527 | 13 | 928 | 261 | 1 211 | 1 188 | 1 472 |
| Juin | 668 | 1 207 | 502 | 1 875 | 547 | 750 | 30 | 1 297 | 121 | 457 | 472 | 578 |
| Juillet | 694 | 1 662 | 1 069 | 2 356 | 1 001 | 747 | 23 | 1 748 | - 307 | 915 | 1 046 | 608 |
| Août | 484 | 1 688 | 1 121 | 2 172 | 603 | 654 | 21 | 1 257 | - 119 | 1 034 | 1 100 | 915 |
| Septembre | 725 | 2 296 | 1 919 | 3 021 | 723 | 699 | 108 | 1 422 | 2 | 1 597 | 1 811 | 1 599 |
| Octobre | 973 | 2 237 | 192 | 3 210 | 858 | 1 613 | 93 | 2 471 | 115 | 624 | 99 | 739 |
| Novembre | 622 | 1 349 | 34 | 1 971 | 607 | 706 | 102 | 1 313 | 15 | 643 | - 68 | 658 |
| Décembre | 515 | 1 226 | 162 | 1 741 | 519 | 7 194 | 6 787 | 7 713 | - 4 | - 5 968 | - 6 625 | - 5 972 |
| 1984 | | | | | | | | | | | | |
| Janvier | 600 | 1 902 | 190 | 2 502 | 484 | 1 510 | 318 | 1 994 | 116 | 392 | - 128 | 508 |
| Février | 827 | 2 080 | 363 | 2 907 | 729 | 1 127 | 141 | 1 856 | 98 | 953 | 222 | 1 051 |
| Mars | 508 | 4 487 | 3 489 | 4 995 | 628 | 690 | 46 | 1 318 | - 120 | 3 797 | 3 443 | 3 677 |
| Avril | 458 | 2 660 | 2 009 | 3 118 | 915 | 638 | 16 | 1 553 | - 457 | 2 022 | 1 993 | 1 565 |
| Mai | 899 | 1 552 | 779 | 2 451 | 702 | 480 | 39 | 1 182 | 197 | 1 072 | 740 | 1 269 |
| Juin | 697 | 1 441 | 354 | 2 138 | 713 | 853 | 28 | 1 566 | - 16 | 588 | 326 | 572 |
| Juillet | 540 | 612 | 133 | 1 152 | 808 | 587 | 28 | 1 395 | - 268 | 25 | 105 | - 243 |
| Août | 778 | 1 296 | 185 | 2 074 | 706 | 1 151 | 50 | 1 857 | 72 | 145 | 135 | 217 |
| Septembre | 731 | 1 346 | 272 | 2 077 | 652 | 1 091 | 111 | 1 743 | 79 | 255 | 161 | 334 |
| Octobre | | | | | | | | | | | | |
| Novembre | | | | | | | | | | | | |
| Décembre | | | | | | | | | | | | |

2.11. Gain migratoire selon l'activité et l'origine

Totaux annuels ou trimestriels

| | Canton | | | | | | | | | |
|---------------|-----------|-------|-------|-----------|-------------|--------|---------|---------------------------|-------|---------|
| | Inactifs | | | | | Actifs | | | | |
| | Etrangers | | Total | Etrangers | | | Total | Total sans saisonniers | Total | |
| | Suisses | Total | | Suisses | Saisonniers | Autres | | | | |
| 1 | 2 | 3 | 4 | 5 | 6 | 7 | 8 | 9 | 10 | |
| 1980 | 171 | 1 057 | 1 228 | - 208 | — | 463 | 463 | 255 | 255 | 1 483 |
| 1981 | 468 | 1 958 | 2 426 | - 202 | — | 952 | 952 | 750 | 750 | 3 176 |
| 1982 | 310 | 2 770 | 3 080 | - 449 | — | 1 836 | 1 836 | 1 387 | 1 387 | 4 467 |
| 1983 | 137 | 1 686 | 1 823 | - 567 | — | 942 | 942 | 375 | 375 | 2 198 |
| 1981 | | | | | | | | | | |
| 1er trimestre | - 208 | 809 | 601 | - 222 | 2 572 | 463 | 3 035 | 2 813 | 241 | 3 414 |
| 2e trimestre | 183 | 453 | 636 | 62 | 3 563 | 58 | 3 621 | 3 683 | 120 | 4 319 |
| 3e trimestre | 116 | 460 | 576 | - 172 | 604 | 142 | 746 | 574 | - 30 | 1 150 |
| 4e trimestre | 377 | 236 | 613 | 130 | - 6 739 | 289 | - 6 450 | - 6 320 | 419 | - 5 707 |
| 1982 | | | | | | | | | | |
| 1er trimestre | - 131 | 751 | 620 | - 147 | 1 146 | 692 | 1 838 | 1 691 | 545 | 2 311 |
| 2e trimestre | 13 | 1 021 | 1 034 | - 50 | 4 646 | 404 | 5 050 | 5 000 | 354 | 6 034 |
| 3e trimestre | 22 | 230 | 252 | - 174 | 1 033 | 5 | 1 038 | 864 | - 169 | 1 116 |
| 4e trimestre | 406 | 768 | 1 174 | - 78 | - 6 824 | 734 | - 6 090 | - 6 168 | 656 | - 4 994 |
| 1983 | | | | | | | | | | |
| 1er trimestre | - 144 | 723 | 579 | - 169 | 724 | 409 | 1 133 | 964 | 240 | 1 543 |
| 2e trimestre | 205 | 203 | 408 | - 24 | 1 913 | - 189 | 1 724 | 1 700 | - 213 | 2 108 |
| 3e trimestre | - 77 | - 118 | - 195 | - 347 | 3 957 | - 293 | 3 664 | 3 317 | - 640 | 3 122 |
| 4e trimestre | 153 | 878 | 1 031 | - 27 | - 6 594 | 1 015 | - 5 579 | - 5 606 | 2 019 | - 4 575 |
| 1984 | | | | | | | | | | |
| 1er trimestre | - 20 | 930 | 910 | 114 | 3 537 | 675 | 4 212 | 4 326 | 789 | 5 236 |
| 2e trimestre | - 72 | 646 | 574 | - 204 | 3 059 | - 23 | 3 036 | 2 832 | - 227 | 3 406 |
| 3e trimestre | 68 | 134 | 202 | - 185 | 401 | - 110 | 291 | 106 | - 295 | 308 |
| 4e trimestre | | | | | | | | | | |

2.12. Mouvement migratoire extérieur, selon le type de mouvement

Totaux annuels ou mensuels

| | Ville | | | | | | | | |
|-----------|---------------------|--------------------|--------|---------------------|--------------------|--------|---------------------|--------------------|---------|
| | Immigrés | | | Emigrés | | | Gain | | |
| | Extérieur canton | Inter- communal | Total | Extérieur canton | Inter- communal | Total | Extérieur canton | Inter- communal | Total |
| 1 | 2 | 3 | 4 | 5 | 6 | 7 | 8 | 9 | |
| 1980 | 15 940 | 5 293 | 21 233 | 14 175 | 7 048 | 21 223 | 1 765 | - 1 755 | 10 |
| 1981 | 16 784 | 4 731 | 21 515 | 13 997 | 6 119 | 20 116 | 2 787 | - 1 388 | 1 399 |
| 1982 | 17 709 | 4 976 | 22 685 | 14 056 | 6 029 | 20 085 | 3 653 | - 1 053 | 2 600 |
| 1983 | 15 785 | 4 942 | 20 727 | 13 482 | 6 299 | 19 781 | 2 303 | - 1 357 | 946 |
| 1983 | | | | | | | | | |
| Janvier | 984 | 381 | 1 365 | 939 | 467 | 1 406 | 45 | - 86 | - 41 |
| Février | 1 234 | 395 | 1 629 | 739 | 473 | 1 212 | 495 | - 78 | 417 |
| Mars | 1 082 | 288 | 1 370 | 521 | 443 | 964 | 561 | - 155 | 406 |
| Avril | 953 | 356 | 1 309 | 853 | 458 | 1 311 | 100 | - 102 | - 2 |
| Mai | 1 467 | 351 | 1 818 | 525 | 393 | 918 | 942 | - 42 | 900 |
| Juin | 1 155 | 412 | 1 567 | 681 | 653 | 1 334 | 474 | - 241 | 233 |
| Juillet | 1 446 | 446 | 1 892 | 954 | 584 | 1 538 | 492 | - 138 | 354 |
| Août | 1 321 | 365 | 1 686 | 642 | 449 | 1 091 | 679 | - 84 | 595 |
| Septembre | 1 832 | 434 | 2 266 | 777 | 525 | 1 302 | 1 055 | - 91 | 964 |
| Octobre | 1 993 | 620 | 2 613 | 1 310 | 806 | 2 116 | 683 | - 186 | 497 |
| Novembre | 1 220 | 422 | 1 642 | 673 | 549 | 1 222 | 547 | - 127 | 420 |
| Décembre | 1 098 | 472 | 1 570 | 4 868 | 499 | 5 367 | - 3 770 | - 27 | - 3 797 |
| 1984 | | | | | | | | | |
| Janvier | 1 514 | 395 | 1 909 | 1 210 | 429 | 1 639 | 304 | - 34 | 270 |
| Février | 1 723 | 567 | 2 290 | 1 094 | 686 | 1 780 | 629 | - 119 | 510 |
| Mars | 3 214 | 467 | 3 681 | 739 | 494 | 1 233 | 2 475 | - 27 | 2 448 |
| Avril | 1 918 | 381 | 2 299 | 798 | 457 | 1 255 | 1 120 | - 76 | 1 044 |
| Mai | 1 391 | 416 | 1 807 | 610 | 502 | 1 112 | 781 | - 86 | 695 |
| Juin | 1 310 | 435 | 1 745 | 905 | 565 | 1 470 | 405 | - 130 | 275 |
| Juillet | 677 | 346 | 1 023 | 748 | 524 | 1 272 | - 71 | - 178 | - 249 |
| Août | 1 215 | 528 | 1 743 | 1 068 | 628 | 1 696 | 147 | - 100 | 47 |
| Septembre | 1 219 | 409 | 1 628 | 946 | 507 | 1 463 | 273 | - 98 | 175 |
| Octobre | | | | | | | | | |
| Novembre | | | | | | | | | |
| Décembre | | | | | | | | | |

2.13. Gain migratoire par quartier

Totaux annuels ou trimestriels

| | Ville | | | | | | | | | |
|------------------------------|--------------|--------------|--------------|------------|--------------|--------------|----------------|--------------|--------------|-------------|
| | 1980 | | | | 1983 | | | 1984 | | |
| | 1980 | 1981 | 1982 | 1983 | 2e trim. | 3e trim. | 4e trim. | 1er trim. | 2e trim. | 3e trim. |
| 1 | 2 | 3 | 4 | 5 | 6 | 7 | 8 | 9 | 10 | |
| Cité-Centre | 6 | 16 | - 2 | 1 | 26 | 40 | - 111 | 162 | - 20 | - 50 |
| St-Gervais-Chantepoulet | 164 | - 39 | 57 | 82 | 123 | 235 | - 367 | 379 | 178 | 55 |
| Délices-Grottes-Montbrillant | - 122 | 223 | 134 | 6 | 175 | 360 | - 574 | 186 | 330 | - 8 |
| Pâquis | 240 | 215 | 296 | 105 | 129 | 201 | - 415 | 423 | 292 | 93 |
| Total Cité | 288 | 415 | 485 | 194 | 453 | 836 | - 1 467 | 1 150 | 780 | 90 |
| Champel | 128 | 189 | 323 | 137 | 64 | - 64 | 99 | 138 | - 21 | - 102 |
| La Cluse | 167 | 124 | 225 | 236 | 220 | 297 | - 395 | 370 | 175 | - 53 |
| Jonction | - 199 | 72 | - | 123 | 228 | 250 | - 443 | 378 | 360 | 41 |
| Bâtie-Acacias | - 20 | - 4 | 204 | - 158 | - 122 | 38 | - 96 | 127 | 146 | 62 |
| Total Plainpalais | 76 | 381 | 752 | 338 | 390 | 521 | - 835 | 1 013 | 660 | - 52 |
| Eaux-Vives-Lac | 55 | 440 | 102 | 39 | 105 | 74 | - 248 | 285 | 160 | - 16 |
| Florissant-Malagnou | - 120 | 122 | 893 | 147 | 102 | - 31 | 59 | 23 | 2 | - 2 |
| Total Eaux-Vives | - 65 | 562 | 995 | 186 | 207 | 43 | - 189 | 308 | 162 | - 18 |
| Sécheron | 201 | 110 | 195 | - 8 | 17 | 59 | - 69 | 88 | 121 | 19 |
| O.N.U. | - 17 | 12 | - 4 | - 5 | 1 | 1 | - 6 | 6 | - 1 | - 1 |
| Grand-Pré-Vermont | - 182 | - 2 | 124 | 91 | 3 | 41 | 40 | 160 | 8 | 8 |
| Bouchet-Moillebeau | - 83 | 37 | 105 | 17 | - 7 | - 6 | 51 | 2 | - 10 | - 15 |
| Charmilles-Châtelaine | - 183 | - 104 | - 15 | - 9 | - 21 | 85 | - 106 | 339 | 50 | - 88 |
| St Jean-Aire | - 25 | - 12 | - 37 | 143 | 88 | 333 | - 299 | 162 | 244 | 30 |
| Total Petit-Saconnex | - 289 | 41 | 368 | 229 | 81 | 513 | - 389 | 757 | 412 | - 47 |
| Total Ville de Genève | 10 | 1 399 | 2 600 | 947 | 1 131 | 1 913 | - 2 880 | 3 228 | 2 014 | - 27 |

| | Travailleurs étrangers ¹⁾ | | | | | | | | | | | | | | | | |
|-----------|--------------------------------------|-------------|----------------|-------------|--------|-------------------------------|---------------|-----------------|-------|------------------------|---------------------------|-------|--|--------------------------------------|------------------------------------|------------------------------|--|
| | Sous contrôle | | | | | Offres d'emploi ²⁾ | | | | Chômeurs ³⁾ | | | Travailleurs subissant une réduction d'horaire ⁴⁾ | | | | |
| | Etablis | Saisonniers | Permis annuels | Frontaliers | Total | Total | A plein temps | A temps partiel | Total | Sans emploi | Partiellement sans emploi | Total | Taux de chômage % | Exploitations touchées ⁵⁾ | Travailleurs touchés ⁶⁾ | Heures chômées ⁷⁾ | Estimation du nombre d'emplois ⁸⁾ |
| | | | | | | | | | | | | | | | | | |
| 1980 | 40 117 | 6 140 | 11 689 | 19 882 | 37 711 | 77 828 | 1 338 | . | 1 338 | 1 179 | . | 1 179 | 0,7 | 7 | 144 | 6 009 | |
| 1981 | 40 727 | 7 259 | 12 126 | 22 066 | 41 451 | 82 178 | 1 253 | . | 1 253 | 785 | . | 785 | 0,5 | 5 | 287 | 8 268 | |
| 1982 | 42 020 | 7 501 | 12 221 | 23 202 | 42 924 | 84 944 | 1 154 | . | 1 154 | 1 051 | . | 1 051 | 0,6 | 28 | 1 576 | 59 757 | 223 900 ⁹⁾ |
| 1983 | 43 306 | 5 468 | 12 364 | 23 480 | 44 312 | 84 618 | 1 031 | . | 1 031 | 1 830 | . | 1 830 | 1,0 | 34 | 1 972 | 76 976 | 226 900 |
| 1983 | | | | | | | | | | | | | | | | | |
| Janvier | 42 504 | 312 | 12 650 | 23 345 | 36 307 | 78 811 | 1 022 | . | 1 022 | 1 789 | . | 1 789 | 1,0 | 42 | 2 459 | 88 599 | |
| Février | 42 691 | 722 | 12 637 | 23 361 | 36 720 | 79 411 | 1 095 | . | 1 095 | 1 800 | . | 1 800 | 1,0 | 42 | 2 203 | 77 157 | |
| Mars | 42 843 | 1 314 | 12 681 | 23 338 | 37 333 | 80 176 | 1 128 | . | 1 128 | 1 829 | . | 1 829 | 1,0 | 41 | 2 491 | 100 702 | 222 800 |
| Avril | 42 904 | 1 577 | 12 671 | 23 373 | 37 621 | 80 525 | 1 077 | . | 1 077 | 1 857 | . | 1 857 | 1,0 | 40 | 2 529 | 98 270 | |
| Mai | 42 995 | 2 901 | 12 562 | 23 372 | 38 835 | 81 830 | 1 064 | . | 1 064 | 1 836 | . | 1 836 | 1,0 | 37 | 2 239 | 80 537 | |
| Juin | 43 155 | 3 294 | 12 468 | 23 432 | 39 194 | 82 349 | 1 039 | . | 1 039 | 1 727 | . | 1 727 | 1,0 | 33 | 1 693 | 65 409 | 225 000 |
| Juillet | 43 194 | 4 386 | 12 380 | 23 363 | 40 129 | 83 323 | 1 084 | . | 1 084 | 1 598 | . | 1 598 | 0,9 | 28 | 1 408 | 51 940 | |
| Août | 43 306 | 5 468 | 12 364 | 23 480 | 41 312 | 84 618 | 1 056 | . | 1 056 | 1 600 | . | 1 600 | 0,9 | 28 | 1 375 | 43 032 | |
| Septembre | 43 275 | 7 059 | 12 323 | 23 546 | 42 928 | 86 203 | 974 | . | 974 | 1 754 | . | 1 754 | 1,0 | 23 | 1 737 | 73 883 | 226 900 |
| Octobre | 43 413 | 6 927 | 12 319 | 23 531 | 42 777 | 86 190 | 958 | . | 958 | 1 902 | . | 1 902 | 1,1 | 27 | 1 885 | 79 299 | |
| Novembre | 43 620 | 4 488 | 12 418 | 23 574 | 42 480 | 86 100 | 987 | . | 987 | 2 144 | . | 2 144 | 1,2 | 39 | 1 936 | 87 951 | |
| Décembre | 43 636 | 176 | 12 769 | 23 580 | 36 525 | 80 161 | 889 | . | 889 | 2 130 | . | 2 130 | 1,2 | 34 | 1 714 | 76 934 | 222 300 ⁹⁾ |
| 1984 | | | | | | | | | | | | | | | | | |
| Janvier | 43 683 | 431 | 13 110 | 23 558 | 37 099 | 80 782 | 1 018 | 288 | 1 306 | 2 403 | 109 | 2 512 | 1,4 | 18 | 1 052 | 45 414 | |
| Février | 43 834 | 695 | 13 058 | 23 556 | 37 309 | 81 143 | 1 227 | 332 | 1 559 | 2 527 | 87 | 2 614 | 1,5 | 14 | 1 013 | 44 594 | |
| Mars | 43 912 | 4 727 | 12 975 | 23 569 | 41 271 | 85 183 | 1 399 | 294 | 1 693 | 2 579 | 95 | 2 674 | 1,5 | 16 | 1 343 | 67 967 | 225 400 |
| Avril | 44 021 | 6 349 | 12 748 | 23 622 | 42 719 | 86 740 | 1 352 | 272 | 1 624 | 2 575 | 103 | 2 678 | 1,5 | 11 | 792 | 32 616 | |
| Mai | 44 159 | 6 738 | 12 693 | 23 634 | 43 065 | 87 224 | 1 407 | 329 | 1 736 | 2 133 | 112 | 2 245 | 1,3 | 11 | 695 | 33 901 | |
| Juin | 44 217 | 6 992 | 12 712 | 23 723 | 43 427 | 87 644 | 1 348 | 299 | 1 647 | 2 044 | 118 | 2 162 | 1,2 | 8 | 553 | 28 781 | 227 500 |
| Juillet | 44 187 | 7 180 | 12 685 | 23 695 | 43 560 | 87 747 | 1 410 | 285 | 1 695 | 1 845 | 92 | 1 937 | 1,1 | 1 | 12 | 876 | |
| Août | 44 292 | 7 308 | 12 684 | 23 664 | 43 656 | 87 948 | 1 265 | 235 | 1 500 | 1 859 | 99 | 1 958 | 1,1 | 4 | 115 | 6 139 | |
| Septembre | 44 382 | 7 531 | 12 605 | 23 768 | 43 904 | 88 286 | 1 311 | 309 | 1 620 | 2 122 | 96 | 2 218 | 1,2 | 4 | 605 | 20 233 | |
| Octobre | | | | | | | | | | | | | | | | | |
| Novembre | | | | | | | | | | | | | | | | | |
| Décembre | | | | | | | | | | | | | | | | | |

Handwritten notes:
 - "12439" (circled)
 - "13485 (juillet 84)"
 - "17796"
 - "152" (circled)
 - "chiffres de la police"
 - "Une donnée POF 1984"
 - "11 = 22 51 07"

¹⁾ Chiffres annuels = situation à fin août; chiffres mensuels = situation en fin de mois (Office fédéral des étrangers). ²⁾ Moyennes mensuelles ou situation en fin de mois. ³⁾ Séries recomposées suite à l'entrée en vigueur, le 01.01.1984, de la loi sur l'assurance-chômage obligatoire et l'indemnité en cas d'intempéries. ⁴⁾ Série remplaçant les «chômeurs partiels», dès janvier 1984 comprend uniquement les réductions d'horaire pour des motifs économiques. ⁵⁾ Moyennes ou totaux mensuels. ⁶⁾ L'estimation est faite en prenant comme base l'enquête sur l'emploi réalisée par le SCS en septembre 1982 et en utilisant ensuite les indices de l'emploi par branche de l'OFIAMT pour Genève. A défaut d'un indice spécifique pour le secteur primaire, on applique à l'ensemble de ce secteur l'indice de l'horticulture; l'OFIAMT ne tenant pas compte du secteur international, on recourt aux résultats de l'enquête du SCS auprès des organisations internationales gouvernementales établies à Genève. Situation en fin de trimestre; les chiffres annuels sont ceux du 3e trimestre. ⁷⁾ Résultat de l'enquête sur l'emploi du SCS de septembre 1982. ⁸⁾ Les diminutions d'emploi en décembre sont surtout dues à une baisse saisonnière de l'activité, particulièrement dans le bâtiment et dans le secteur primaire. ⁹⁾ La forte progression est due en grande partie à une augmentation du nombre de "visiteurs" dans une organisation internationale.

3.2. Travailleurs étrangers sous contrôle

Canton

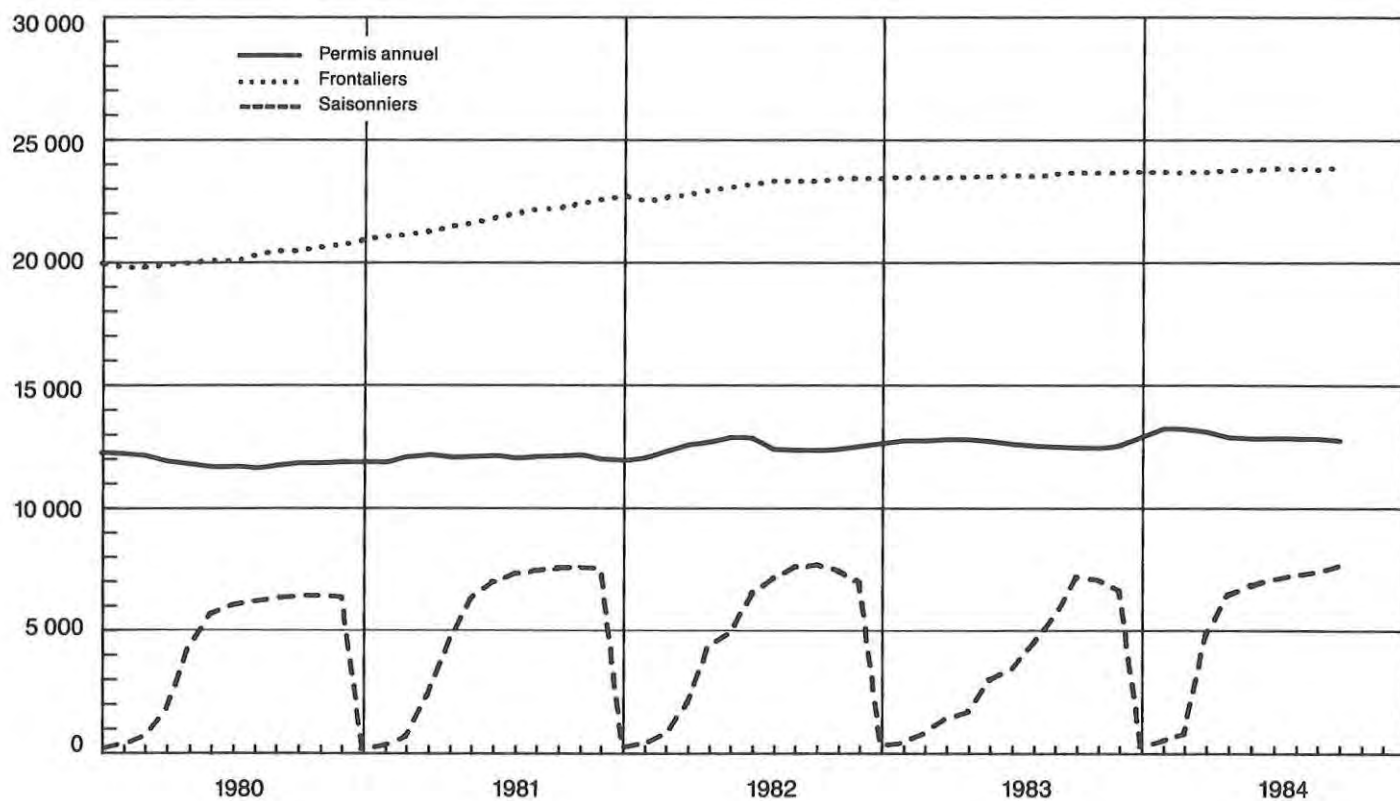

3.3. Chômage

Canton

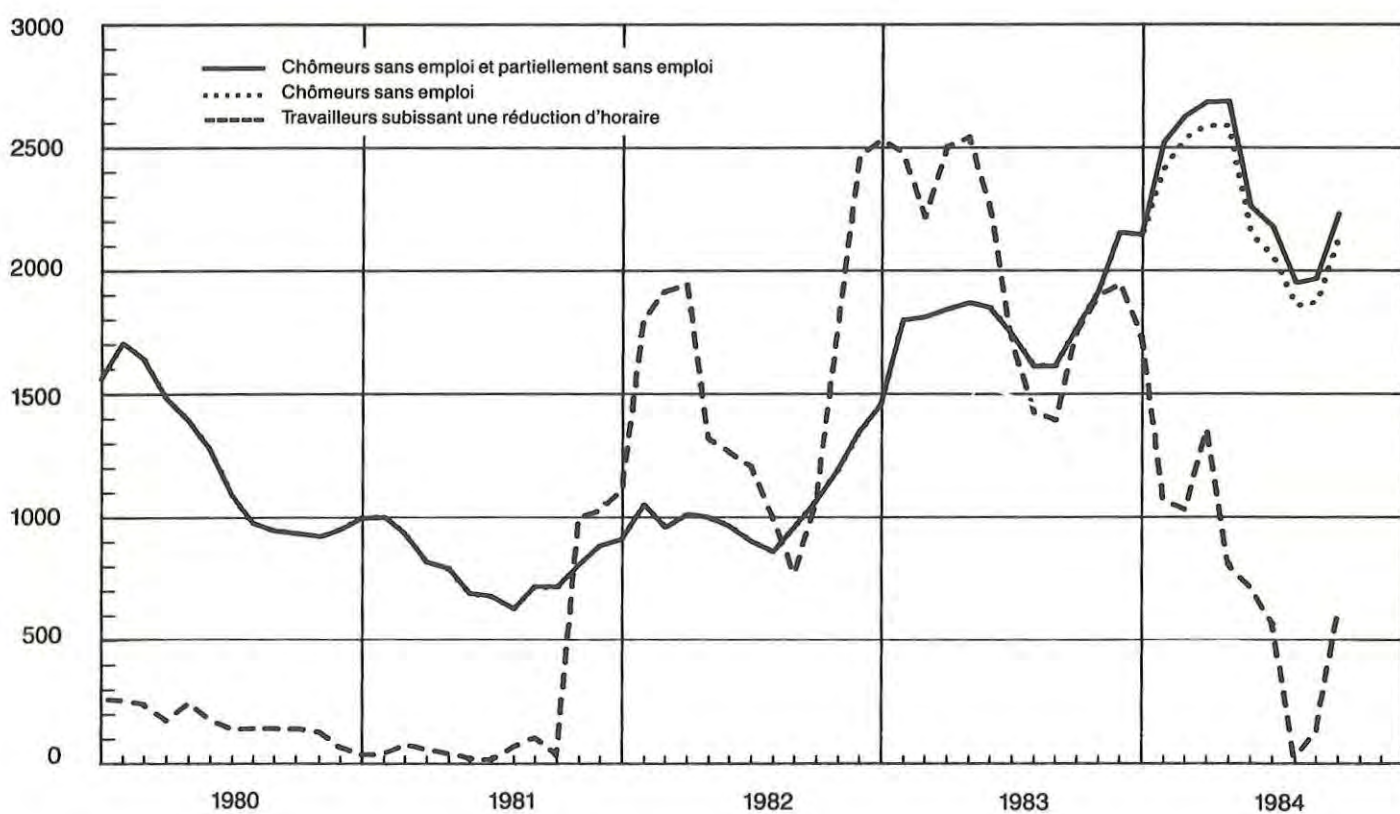

3.4. Travailleurs étrangers sous contrôle, selon le type de permis, le sexe et le groupe de professions
3^e trimestre 1984

Situation en fin de mois

Canton

| | Permis annuels | | | Saisonniers | | | Frontaliers | | | Total | | |
|--|----------------|---------------|---------------|--------------|--------------|--------------|---------------|---------------|---------------|---------------|---------------|---------------|
| | Juil. | Août | Sept. | Juil. | Août | Sept. | Juil. | Août | Sept. | Juil. | Août | Sept. |
| | 1 | 2 | 3 | 4 | 5 | 6 | 7 | 8 | 9 | 10 | 11 | 12 |
| Hommes | | | | | | | | | | | | |
| Agriculture, sylviculture | 208 | 203 | 204 | 675 | 683 | 684 | 147 | 147 | 151 | 1 030 | 1 033 | 1 039 |
| Alimentation, boissons, tabac | 85 | 84 | 80 | 30 | 30 | 34 | 835 | 834 | 836 | 950 | 948 | 950 |
| Textiles, vêtements | 12 | 12 | 12 | 3 | 3 | 3 | 33 | 34 | 35 | 48 | 49 | 50 |
| Bois et liège | 98 | 98 | 101 | 93 | 93 | 92 | 650 | 660 | 663 | 841 | 851 | 856 |
| Arts graphiques | 33 | 33 | 32 | — | — | — | 261 | 261 | 259 | 294 | 294 | 291 |
| Cuir | 25 | 25 | 25 | — | — | — | 11 | 11 | 11 | 36 | 36 | 36 |
| Chimie | 23 | 25 | 25 | — | — | — | 106 | 108 | 110 | 129 | 133 | 135 |
| Pierre, terre, verre | 47 | 48 | 48 | 63 | 64 | 64 | 113 | 111 | 110 | 223 | 223 | 222 |
| Métaux et machines | 454 | 446 | 433 | 31 | 31 | 30 | 2 902 | 2 902 | 2 903 | 3 387 | 3 379 | 3 366 |
| Horlogerie, bijouterie | 61 | 63 | 63 | — | — | — | 212 | 213 | 211 | 273 | 276 | 274 |
| Bâtiment, peinture | 1 595 | 1 574 | 1 556 | 4 074 | 4 138 | 4 196 | 1 533 | 1 535 | 1 526 | 7 202 | 7 247 | 7 278 |
| Autres ouvriers à la production | 39 | 41 | 42 | 11 | 11 | 11 | 62 | 63 | 62 | 112 | 115 | 115 |
| Professions techniques | 474 | 477 | 480 | 54 | 54 | 54 | 1 607 | 1 614 | 1 620 | 2 135 | 2 145 | 2 154 |
| Bureau, commerce, administration | 2 495 | 2 521 | 2 508 | 11 | 12 | 12 | 2 828 | 2 825 | 2 836 | 5 334 | 5 358 | 5 356 |
| Transports et communications | 473 | 467 | 466 | 48 | 48 | 48 | 950 | 949 | 955 | 1 471 | 1 464 | 1 469 |
| Hôtellerie, service de maison | 1 226 | 1 220 | 1 223 | 1 499 | 1 543 | 1 604 | 1 149 | 1 167 | 1 182 | 3 874 | 3 930 | 4 009 |
| Hygiène, nettoyage | 298 | 304 | 297 | 36 | 36 | 38 | 182 | 184 | 187 | 516 | 524 | 522 |
| Soins médicaux | 159 | 159 | 164 | — | — | — | 136 | 135 | 135 | 295 | 294 | 299 |
| Professions scientifiques et artistiques | 587 | 591 | 587 | — | — | — | 319 | 324 | 325 | 906 | 915 | 912 |
| Enseignement, œuvres sociales | 219 | 216 | 213 | 4 | 4 | 4 | 136 | 136 | 136 | 359 | 356 | 353 |
| Autres professions | 415 | 425 | 430 | 53 | 53 | 60 | 701 | 699 | 699 | 1 169 | 1 177 | 1 189 |
| Total | 9 026 | 9 032 | 8 989 | 6 685 | 6 803 | 6 934 | 14 873 | 14 912 | 14 952 | 30 584 | 30 747 | 30 875 |
| Femmes | | | | | | | | | | | | |
| Agriculture, sylviculture | 32 | 33 | 34 | 29 | 31 | 31 | 32 | 32 | 33 | 93 | 96 | 98 |
| Alimentation, boissons, tabac | 33 | 34 | 33 | 51 | 51 | 52 | 61 | 60 | 60 | 145 | 145 | 145 |
| Textiles, vêtements | 23 | 23 | 23 | 2 | 2 | 2 | 79 | 79 | 79 | 104 | 104 | 104 |
| Bois et liège | — | — | — | — | — | — | 3 | 3 | 3 | 3 | 3 | 3 |
| Arts graphiques | 6 | 6 | 6 | 1 | 1 | 1 | 43 | 41 | 43 | 50 | 48 | 50 |
| Cuir | 15 | 15 | 15 | — | — | — | 37 | 38 | 39 | 52 | 53 | 54 |
| Chimie | 2 | 2 | 1 | — | — | — | 29 | 29 | 30 | 31 | 31 | 31 |
| Pierre, terre, verre | 4 | 3 | 3 | — | — | — | 70 | 69 | 70 | 74 | 72 | 73 |
| Métaux et machines | 55 | 54 | 54 | — | — | — | 184 | 184 | 185 | 239 | 238 | 239 |
| Horlogerie, bijouterie | 33 | 33 | 29 | — | — | — | 240 | 241 | 242 | 273 | 274 | 271 |
| Bâtiment, peinture | — | — | — | 2 | 1 | 1 | 6 | 6 | 6 | 8 | 7 | 7 |
| Autres ouvriers à la production | 17 | 16 | 16 | — | — | — | 16 | 16 | 16 | 33 | 32 | 32 |
| Professions techniques | 68 | 70 | 69 | — | — | — | 166 | 168 | 167 | 234 | 238 | 236 |
| Bureau, commerce, administration | 881 | 876 | 880 | 16 | 16 | 17 | 5 363 | 5 351 | 5 363 | 6 260 | 6 243 | 6 260 |
| Transports et communications | 22 | 21 | 22 | 5 | 5 | 5 | 79 | 80 | 80 | 106 | 106 | 107 |
| Hôtellerie, service de maison | 1 013 | 1 006 | 1 038 | 536 | 554 | 586 | 921 | 911 | 912 | 2 470 | 2 471 | 2 536 |
| Hygiène, nettoyage | 489 | 507 | 506 | 37 | 37 | 38 | 572 | 565 | 571 | 1 098 | 1 109 | 1 115 |
| Soins médicaux | 614 | 623 | 617 | — | — | — | 574 | 588 | 600 | 1 188 | 1 211 | 1 217 |
| Professions scientifiques et artistiques | 148 | 151 | 147 | — | — | — | 138 | 143 | 143 | 286 | 294 | 290 |
| Enseignement, œuvres sociales | 190 | 183 | 183 | — | — | — | 204 | 205 | 206 | 394 | 388 | 389 |
| Autres professions | 125 | 121 | 120 | 4 | 4 | 4 | 266 | 262 | 259 | 395 | 387 | 383 |
| Total | 3 770 | 3 777 | 3 796 | 683 | 702 | 737 | 9 083 | 9 071 | 9 107 | 13 536 | 13 550 | 13 640 |
| Total — <i>Hommes + Femmes</i> | | | | | | | | | | | | |
| Agriculture, sylviculture | 240 | 236 | 238 | 704 | 714 | 715 | 179 | 179 | 184 | 1 123 | 1 129 | 1 137 |
| Alimentation, boissons, tabac | 118 | 118 | 113 | 81 | 81 | 86 | 896 | 894 | 896 | 1 095 | 1 093 | 1 095 |
| Textiles, vêtements | 35 | 35 | 35 | 5 | 5 | 5 | 112 | 113 | 114 | 152 | 153 | 154 |
| Bois et liège | 98 | 98 | 101 | 93 | 93 | 92 | 653 | 663 | 666 | 844 | 854 | 859 |
| Arts graphiques | 39 | 39 | 38 | 1 | 1 | 1 | 304 | 302 | 302 | 344 | 342 | 341 |
| Cuir | 40 | 40 | 40 | — | — | — | 48 | 49 | 50 | 88 | 89 | 90 |
| Chimie | 25 | 27 | 26 | — | — | — | 135 | 137 | 140 | 160 | 164 | 166 |
| Pierre, terre, verre | 51 | 51 | 51 | 63 | 64 | 64 | 183 | 180 | 180 | 297 | 295 | 295 |
| Métaux et machines | 509 | 500 | 487 | 31 | 31 | 30 | 3 086 | 3 086 | 3 088 | 3 626 | 3 617 | 3 605 |
| Horlogerie, bijouterie | 94 | 96 | 92 | — | — | — | 452 | 454 | 453 | 546 | 550 | 545 |
| Bâtiment, peinture | 1 595 | 1 574 | 1 556 | 4 076 | 4 139 | 4 197 | 1 539 | 1 541 | 1 532 | 7 210 | 7 254 | 7 285 |
| Autres ouvriers à la production | 56 | 57 | 58 | 11 | 11 | 11 | 78 | 79 | 78 | 145 | 147 | 147 |
| Professions techniques | 542 | 547 | 549 | 54 | 54 | 54 | 1 773 | 1 782 | 1 787 | 2 369 | 2 383 | 2 390 |
| Bureau, commerce, administration | 3 376 | 3 397 | 3 388 | 27 | 28 | 29 | 8 191 | 8 176 | 8 199 | 11 594 | 11 601 | 11 616 |
| Transports et communications | 495 | 488 | 488 | 53 | 53 | 53 | 1 029 | 1 029 | 1 035 | 1 577 | 1 570 | 1 576 |
| Hôtellerie, service de maison | 2 239 | 2 226 | 2 261 | 2 035 | 2 097 | 2 190 | 2 070 | 2 078 | 2 094 | 6 344 | 6 401 | 6 545 |
| Hygiène, nettoyage | 787 | 811 | 803 | 73 | 73 | 76 | 754 | 749 | 758 | 1 614 | 1 633 | 1 637 |
| Soins médicaux | 773 | 782 | 781 | — | — | — | 710 | 723 | 735 | 1 483 | 1 505 | 1 516 |
| Professions scientifiques et artistiques | 735 | 742 | 734 | — | — | — | 457 | 467 | 468 | 1 192 | 1 209 | 1 202 |
| Enseignement, œuvres sociales | 409 | 399 | 396 | 4 | 4 | 4 | 340 | 341 | 342 | 753 | 744 | 742 |
| Autres professions | 540 | 546 | 550 | 57 | 57 | 64 | 967 | 961 | 958 | 1 564 | 1 564 | 1 572 |
| Total général | 12 796 | 12 809 | 12 785 | 7 368 | 7 505 | 7 671 | 23 956 | 23 983 | 24 059 | 44 120 | 44 297 | 44 515 |

3.5. Chômeurs à plein temps, selon le sexe et le groupe de professions 3e trimestre 1984

Situation en fin de mois

| | Canton | | | | | | | | |
|--|--------------|--------------|--------------|------------|------------|------------|--------------|--------------|--------------|
| | Hommes | | | Femmes | | | Total | | |
| | Juil. | Août | Sept. | Juil. | Août | Sept. | Juil. | Août | Sept. |
| | 1 | 2 | 3 | 4 | 5 | 6 | 7 | 8 | 9 |
| Agriculture, sylviculture | 7 | 10 | 13 | 2 | 3 | 3 | 9 | 13 | 16 |
| Alimentation, boissons, tabac | 11 | 10 | 7 | — | 1 | 1 | 11 | 11 | 8 |
| Textiles | 5 | 3 | 1 | 2 | 4 | 6 | 7 | 7 | 7 |
| Bois et liège | 3 | 3 | 1 | — | 1 | 1 | 3 | 4 | 2 |
| Arts graphiques | 17 | 23 | 28 | 9 | 5 | 10 | 26 | 28 | 38 |
| Cuir | 1 | 2 | 4 | 2 | 1 | 1 | 3 | 3 | 5 |
| Chimie | 2 | 2 | 4 | — | — | 2 | 2 | 2 | 6 |
| Pierre, terre, verre | 1 | — | — | 1 | — | — | 2 | — | — |
| Métaux et machines | 148 | 150 | 171 | 33 | 40 | 47 | 181 | 190 | 218 |
| Horlogerie, bijouterie | 12 | 12 | 13 | 14 | 10 | 11 | 26 | 22 | 24 |
| Bâtiment, peinture | 44 | 35 | 42 | — | — | 1 | 44 | 35 | 43 |
| Autres ouvriers à la production | 3 | 3 | 5 | — | — | 1 | 3 | 3 | 6 |
| Professions techniques | 112 | 106 | 126 | 11 | 10 | 12 | 123 | 116 | 138 |
| Bureau, commerce, administration | 315 | 325 | 366 | 258 | 267 | 329 | 573 | 592 | 695 |
| Transports et communications | 94 | 92 | 101 | 17 | 15 | 21 | 111 | 107 | 122 |
| Hôtellerie, service de maison | 138 | 137 | 139 | 78 | 72 | 75 | 216 | 209 | 214 |
| Hygiène, nettoyage | 44 | 52 | 56 | 23 | 23 | 30 | 67 | 75 | 86 |
| Soins médicaux | 16 | 21 | 24 | 26 | 25 | 32 | 42 | 46 | 56 |
| Professions scientifiques et artistiques | 93 | 87 | 91 | 43 | 47 | 60 | 136 | 134 | 151 |
| Enseignement, œuvres sociales | 29 | 26 | 30 | 22 | 23 | 31 | 51 | 49 | 61 |
| Autres professions | 171 | 164 | 178 | 38 | 49 | 48 | 209 | 213 | 226 |
| Total | 1 266 | 1 263 | 1 400 | 579 | 596 | 722 | 1 845 | 1 859 | 2 122 |

3.6. Chômeurs à plein temps, selon l'âge ou la durée de chômage

Situation en fin de mois

| | Canton | | | | | | | | | | |
|-------------|-------------------|-----------------|-------|-------|-------|---------|---------------------------|-----|-----|-----|--------|
| | Total chômeurs | Age (en années) | | | | | Nombre de mois de chômage | | | | |
| | | 15-25 | 26-35 | 36-45 | 46-55 | 56 et + | 0-1 | 1-2 | 2-3 | 3-6 | 6 et + |
| | 1 | 2 | 3 | 4 | 5 | 6 | 7 | 8 | 9 | 10 | 11 |
| 1983 | | | | | | | | | | | |
| Janvier | 1 789 | 381 | 568 | 400 | 282 | 158 | 617 | 284 | 287 | 432 | 169 |
| Février | 1 800 | 326 | 602 | 389 | 295 | 188 | 936 | 190 | 192 | 333 | 149 |
| Mars | 1 829 | 343 | 608 | 387 | 306 | 185 | 769 | 363 | 149 | 364 | 184 |
| Avril | 1 857 | 329 | 617 | 417 | 304 | 190 | 761 | 248 | 279 | 323 | 246 |
| Mai | 1 836 | 337 | 606 | 416 | 293 | 184 | 690 | 264 | 188 | 392 | 302 |
| Juin | 1 727 | 340 | 547 | 386 | 287 | 167 | 615 | 225 | 191 | 372 | 324 |
| Juillet | 1 598 | 299 | 505 | 368 | 260 | 166 | 598 | 205 | 152 | 339 | 304 |
| Août | 1 600 | 308 | 495 | 361 | 274 | 162 | 612 | 194 | 156 | 285 | 353 |
| Septembre | 1 754 | 348 | 552 | 386 | 292 | 174 | 733 | 194 | 156 | 302 | 369 |
| Octobre | 1 902 | 387 | 603 | 416 | 314 | 182 | 853 | 227 | 155 | 277 | 390 |
| Novembre | 2 144 | 483 | 702 | 438 | 336 | 185 | 998 | 285 | 186 | 309 | 366 |
| Décembre | 2 130 | 486 | 671 | 443 | 344 | 186 | 782 | 363 | 231 | 351 | 403 |
| 1984 | | | | | | | | | | | |
| Janvier | 2 403 | 435 | 810 | 529 | 392 | 237 | 290 | 327 | 256 | 382 | 1 148 |
| Février | 2 527 | 467 | 834 | 550 | 424 | 252 | 1 170 | 208 | 250 | 467 | 432 |
| Mars | 2 579 | 461 | 860 | 545 | 451 | 262 | 1 033 | 477 | 131 | 481 | 457 |
| Avril | 2 575 | 455 | 868 | 544 | 453 | 255 | 919 | 361 | 371 | 409 | 515 |
| Mai | 2 133 | 311 | 660 | 494 | 402 | 266 | 787 | 312 | 192 | 410 | 432 |
| Juin | 2 044 | 302 | 628 | 465 | 396 | 253 | 657 | 288 | 248 | 399 | 452 |
| Juillet | 1 845 | 258 | 551 | 437 | 343 | 256 | 628 | 241 | 206 | 401 | 369 |
| Août | 1 859 | 278 | 546 | 430 | 340 | 265 | 671 | 199 | 176 | 394 | 419 |
| Septembre | 2 122 | 325 | 615 | 492 | 395 | 295 | 844 | 256 | 153 | 423 | 446 |
| Octobre | | | | | | | | | | | |
| Novembre | | | | | | | | | | | |
| Décembre | | | | | | | | | | | |

3.7. Travailleurs subissant une réduction d'horaire

Moyennes trimestrielles

| | Canton | | | | | | | | |
|---------------|------------------------|----------------------|----------------|-------------------------|----------------------|----------------|-----------------------------|----------------------|----------------|
| | Total | | | dont métaux et machines | | | dont horlogerie, bijouterie | | |
| | Exploitations touchées | Travailleurs touchés | Heures chômées | Exploitations touchées | Travailleurs touchés | Heures chômées | Exploitations touchées | Travailleurs touchés | Heures chômées |
| | 1 | 2 | 3 | 4 | 5 | 6 | 7 | 8 | 9 |
| 1982 | | | | | | | | | |
| 1er trimestre | 26 | 1 879 | 70 431 | 15 | 1 602 | 59 173 | 4 | 130 | 7 364 |
| 2e trimestre | 27 | 1 248 | 48 915 | 13 | 994 | 38 269 | 5 | 96 | 3 929 |
| 3e trimestre | 24 | 933 | 34 590 | 9 | 561 | 19 597 | 8 | 124 | 7 218 |
| 4e trimestre | 37 | 2 243 | 85 398 | 15 | 1 400 | 53 230 | 14 | 358 | 13 613 |
| 1983 | | | | | | | | | |
| 1er trimestre | 42 | 2 384 | 88 819 | 17 | 1 617 | 61 250 | 15 | 305 | 10 264 |
| 2e trimestre | 37 | 2 154 | 81 405 | 19 | 1 772 | 68 155 | 11 | 65 | 2 748 |
| 3e trimestre | 26 | 1 507 | 56 285 | 14 | 1 221 | 44 975 | 8 | 46 | 1 593 |
| 4e trimestre | 33 | 1 845 | 81 395 | 17 | 1 459 | 64 098 | 9 | 30 | 1 664 |
| 1984 | | | | | | | | | |
| 1er trimestre | 16 | 1 136 | 52 658 | 11 | 1 105 | 51 023 | 1 | 10 | 454 |
| 2e trimestre | 10 | 680 | 31 766 | 5 | 625 | 29 224 | 2 | 35 | 1 304 |
| 3e trimestre | 3 | 244 | 9 143 | 1 | 230 | 8 356 | 1 | 6 | 281 |
| 4e trimestre | | | | | | | | | |

4.1. Fournitures des Services Industriels de Genève¹⁾ et carburants d'aviation

Moyennes ou totaux mensuels

| | Electricité ²⁾ | | Gaz ³⁾ | | Eau | | Carburants d'aviation délivrés à l'aéroport 1000 litres |
|-----------|---------------------------|--------------|-------------------|--------------|-----------|-------------|--|
| | Compteurs | Consommation | Compteurs | Consommation | Compteurs | Eau élevée | |
| | Nombre | 1000 KWh | Nombre | 1000 KWh | Nombre | 1000 litres | |
| | 1 | 2 | 3 | 4 | 5 | 6 | 7 |
| 1980 | * | 131 755 | * | 44 420 | * | 4 617 | 24 151 |
| 1981 | * | 136 798 | * | 51 757 | * | 4 927 | 22 743 |
| 1982 | * | 143 818 | * | 53 687 | * | 4 971 | 22 392 |
| 1983 | * | 148 939 | * | 60 624 | * | 5 165 | 24 434 |
| 1983 | | | | | | | |
| Janvier | * | 158 412 | * | 98 570 | * | 4 517 | 21 982 |
| Février | * | 149 000 | * | 98 312 | * | 4 067 | 19 760 |
| Mars | * | 157 725 | * | 78 533 | * | 4 813 | 22 761 |
| Avril | * | 141 767 | * | 61 319 | * | 4 745 | 22 406 |
| Mai | * | 145 538 | * | 51 230 | * | 5 046 | 24 734 |
| Juin | * | 138 451 | * | 28 533 | * | 5 909 | 24 348 |
| Juillet | * | 137 289 | * | 24 330 | * | 7 030 | 27 738 |
| Août | * | 136 854 | * | 25 063 | * | 6 468 | 27 421 |
| Septembre | * | 139 800 | * | 28 757 | * | 5 080 | 27 068 |
| Octobre | * | 153 820 | * | 54 241 | * | 5 090 | 27 070 |
| Novembre | * | 162 997 | * | 77 885 | * | 4 649 | 23 474 |
| Décembre | * | 165 613 | * | 100 713 | * | 4 568 | 24 452 |
| 1984 | | | | | | | |
| Janvier | 202 793 | 167 871 | 65 451 | 105 666 | 28 228 | 4 489 | 25 716 |
| Février | 202 975 | 162 244 | 65 481 | 102 566 | 28 285 | 4 418 | 25 200 |
| Mars | 203 020 | 166 329 | 65 451 | 95 718 | 28 313 | 4 861 | 26 616 |
| Avril | 203 101 | 145 595 | 65 423 | 65 374 | 28 326 | 4 887 | 26 589 |
| Mai | 203 237 | 153 591 | 65 353 | 55 571 | 28 350 | 5 148 | 26 983 |
| Juin | 203 352 | 141 902 | 65 335 | 33 784 | 28 364 | 5 811 | 26 454 |
| Juillet | 203 361 | 140 461 | 65 295 | 26 510 | 28 380 | 7 049 | 28 674 |
| Août | 203 412 | 142 301 | 65 238 | 27 281 | 28 431 | 6 545 | 28 601 |
| Septembre | 203 553 | 146 046 | 65 242 | 35 946 | 28 474 | 5 315 | |
| Octobre | | | | | | | |
| Novembre | | | | | | | |
| Décembre | | | | | | | |

¹⁾ La délimitation du réseau des Services Industriels de Genève (SIG) ne correspond pas exactement au territoire du canton et diffère selon qu'il s'agit de l'électricité, du gaz ou de l'eau. ²⁾ Non compris le CERN qui n'appartient pas au réseau genevois. ³⁾ Consommation au compteur, chauffage à distance non compris.

4.2. Consommation d'électricité et de gaz

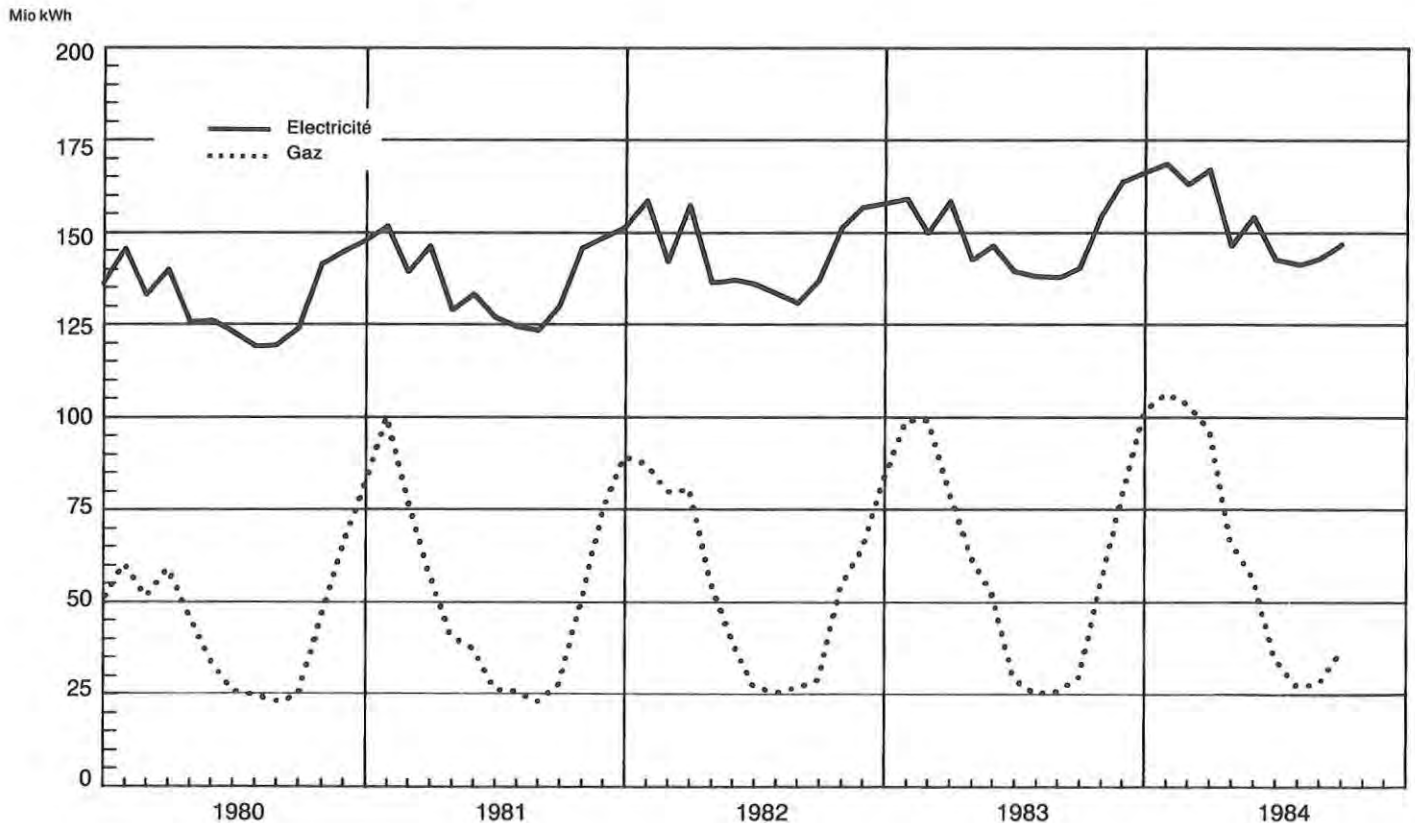

5.1. Constructions projetées¹⁾²⁾

Totaux annuels ou mensuels

Canton

| | Requêtes déposées | | | | | Autorisations délivrées | | | | |
|-----------|--|--------------------------|---------------------------|-----------------------------------|--|--------------------------------|-------|---------------------------|-----------------------------------|--------------------------------|
| | Bâtiments sans logements ³⁾ | Bâtiments avec logements | | | Bâtiments sans logements ³⁾ | Bâtiments avec logements | | | | |
| | | Total | dont villas ⁴⁾ | Nombre de logements ³⁾ | | Nombre de pièces ⁵⁾ | Total | dont villas ⁴⁾ | Nombre de logements ³⁾ | Nombre de pièces ⁵⁾ |
| 1 | 2 | 3 | 4 | 5 | 6 | 7 | 8 | 9 | 10 | |
| 1980 | 45 | 872 | 736 | 2 542 | 13 005 | 43 | 764 | 665 | 1 874 | 9 768 |
| 1981 | 38 | 627 | 511 | 1 661 | 8 617 | 46 | 724 | 560 | 2 751 | 13 621 |
| 1982 | 39 | 525 | 393 | 1 824 | 9 111 | 39 | 442 | 351 | 1 177 | 5 952 |
| 1983 | 26 | 535 | 395 | 2 108 | 9 944 | 55 | 517 | 389 | 2 064 | 9 954 |
| 1983 | | | | | | | | | | |
| Janvier | 2 | 71 | 62 | 159 | 812 | 4 | 24 | 19 | 105 | 515 |
| Février | 2 | 13 | 9 | 76 | 268 | 4 | 65 | 46 | 251 | 1 195 |
| Mars | 2 | 63 | 42 | 337 | 1 604 | 5 | 78 | 64 | 290 | 1 425 |
| Avril | — | 50 | 39 | 255 | 1 150 | 2 | 6 | 4 | 7 | 43 |
| Mai | 1 | 14 | 13 | 15 | 88 | 4 | 40 | 28 | 170 | 721 |
| Juin | — | 61 | 57 | 77 | 460 | 10 | 45 | 33 | 191 | 987 |
| Juillet | 6 | 61 | 31 | 542 | 2 360 | 5 | 95 | 77 | 132 | 736 |
| Août | 2 | 41 | 32 | 116 | 590 | 6 | 74 | 62 | 286 | 1 459 |
| Septembre | 2 | 34 | 29 | 126 | 622 | 2 | 27 | 18 | 111 | 510 |
| Octobre | 3 | 59 | 46 | 106 | 513 | 6 | 19 | 6 | 252 | 1 148 |
| Novembre | 3 | 45 | 21 | 216 | 1 028 | 4 | 21 | 19 | 28 | 179 |
| Décembre | 3 | 23 | 14 | 83 | 449 | 3 | 23 | 13 | 241 | 1 036 |
| 1984 | | | | | | | | | | |
| Janvier | 2 | 20 | 15 | 71 | 329 | 8 | 51 | 41 | 172 | 879 |
| Février | 3 | 30 | 27 | 42 | 233 | 4 | 50 | 28 | 134 | 634 |
| Mars | 3 | 108 | 66 | 688 | 3 088 | 2 | 44 | 34 | 173 | 797 |
| Avril | 4 | 40 | 33 | 123 | 512 | 6 | 27 | 22 | 83 | 388 |
| Mai | 4 | 83 | 58 | 237 | 1 092 | 5 | 30 | 13 | 123 | 565 |
| Juin | 8 | 70 | 43 | 302 | 1 357 | 1 | 33 | 27 | 72 | 375 |
| Juillet | 3 | 65 | 34 | 215 | 992 | 5 | 43 | 39 | 62 | 338 |
| Août | 3 | 102 | 98 | 168 | 748 | 6 | 73 | 35 | 460 | 2 050 |
| Septembre | — | 29 | 27 | 129 | 684 | 5 | 22 | 16 | 86 | 395 |
| Octobre | | | | | | | | | | |
| Novembre | | | | | | | | | | |
| Décembre | | | | | | | | | | |

¹⁾ Constructions neuves, à l'exclusion des transformations. ²⁾ Ne concerne que les bâtiments principaux, à savoir: bâtiments à un logement; bâtiments à plusieurs logements; mixtes; bâtiments avec logements de service; bâtiments administratifs; bâtiments à usage d'entreprises de transport; écoles; églises; bibliothèques; maisons de paroisse; hôpitaux, cliniques; bâtiments à usage de banques; bureaux; magasins; hôtels; pensions; théâtres; fabriques; ateliers. ³⁾ Les bâtiments avec logements de service sont comptés sous col. 1 et 6; les logements correspondants sous col. 4 et 9. ⁴⁾ Par villas, on entend les bâtiments à un logement. ⁵⁾ Cuisines comprises.

5.2. Logements projetés et construits

Canton

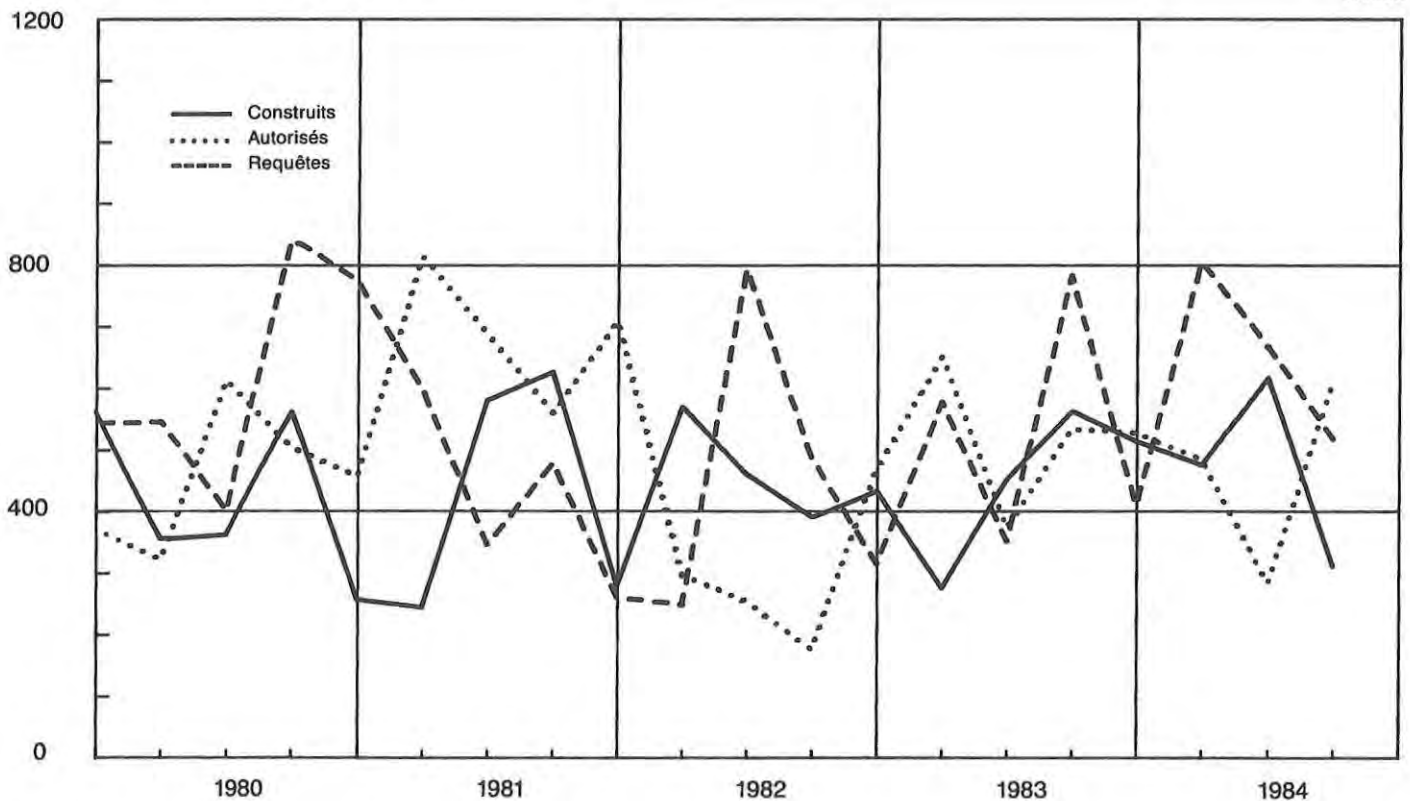

5.3. Volume et coût prévu des bâtiments autorisés et construits¹⁾²⁾

Taux annuels ou trimestriels

Canton

| | Bâtiments autorisés | | | | | Bâtiments construits | | | | |
|---------------|--|-------|---------------------------|--------------|--|----------------------|---------------------------|-------|--------------|--------------------------|
| | Volume | | | | Coût prévu ⁵⁾ | Volume | | | | Coût prévu ⁶⁾ |
| | Bât. avec logements | | | Volume total | | Bât. avec logements | | | Volume total | |
| | Bâtiments sans logements ³⁾ | Total | dont villas ⁴⁾ | | Bâtiments sans logements ³⁾ | Total | dont villas ⁴⁾ | | | |
| 1 | 2 | 3 | 4 | 5 | 6 | 7 | 8 | 9 | 10 | |
| | 1000 m ³ | | | Mio F | 1000 m ³ | | | Mio F | | |
| 1980 | 1 356 | 1 338 | 639 | 2 694 | 1 002,5 | 700 | 983 | 338 | 1 683 | 620,8 |
| 1981 | 1 002 | 1 980 | 517 | 2 982 | 1 067,4 | 1 154 | 1 063 | 383 | 2 217 | 771,1 |
| 1982 | 948 | 798 | 313 | 1 746 | 594,5 | 610 | 1 119 | 411 | 1 729 | 658,0 |
| 1983 | 1 285 | 1 333 | 347 | 2 618 | 985,8 | 1 844 | 1 190 | 375 | 3 034 | 1 138,9 |
| 1983 | | | | | | | | | | |
| 1er trimestre | 224 | 423 | 107 | 647 | 237,8 | 77 | 156 | 64 | 233 | 86,7 |
| 2e trimestre | 140 | 238 | 56 | 378 | 152,6 | 777 | 285 | 97 | 1 062 | 462,1 |
| 3e trimestre | 330 | 357 | 127 | 687 | 271,0 | 58 | 393 | 119 | 451 | 198,9 |
| 4e trimestre | 591 | 315 | 57 | 906 | 324,4 | 932 | 356 | 95 | 1 288 | 391,2 |
| 1984 | | | | | | | | | | |
| 1er trimestre | 160 | 404 | 97 | 564 | 225,1 | 562 | 295 | 100 | 857 | 439,4 |
| 2e trimestre | 116 | 200 | 54 | 316 | 124,8 | 112 | 386 | 85 | 498 | 217,0 |
| 3e trimestre | 369 | 347 | 89 | 716 | 259,0 | 144 | 221 | 89 | 365 | 169,5 |
| 4e trimestre | | | | | | | | | | |

¹⁾²⁾ Voir notes¹⁾²⁾ page 17. ³⁾ Y compris les bâtiments avec logements de service. ⁴⁾ Par villas on entend les bâtiments à un logement. ⁵⁾ Estimation. ⁶⁾ Coût sur la base d'une enquête au 31 décembre.

5.4. Volume et coût prévu des bâtiments en construction¹⁾²⁾

Chiffres annuels ou trimestriels

Canton

| | Bâtiments en construction ³⁾ | | | | | dont mis en chantier | | | | |
|---------------|---|-------|---------------------------|--------------|--|----------------------|---------------------------|-------|--------------|--------------------------|
| | Volume | | | | Coût prévu ⁶⁾ | Volume | | | | Coût prévu ⁶⁾ |
| | Bât. avec logements | | | Volume total | | Bât. avec logements | | | Volume total | |
| | Bâtiments sans logements ⁴⁾ | Total | dont villas ⁵⁾ | | Bâtiments sans logements ⁴⁾ | Total | dont villas ⁵⁾ | | | |
| 1 | 2 | 3 | 4 | 5 | 6 | 7 | 8 | 9 | 10 | |
| | 1000 m ³ | | | Mio F | 1000 m ³ | | | Mio F | | |
| 1980 | 4 503 | 2 279 | 457 | 6 782 | 1 655,9 | 1 037 | 1 333 | 450 | 2 370 | 719,7 |
| 1981 | 3 148 | 2 852 | 462 | 6 000 | 1 893,0 | 870 | 1 646 | 377 | 2 516 | 893,7 |
| 1982 | 3 335 | 2 926 | 434 | 6 261 | 1 982,3 | 774 | 1 185 | 383 | 1 959 | 638,3 |
| 1983 | 2 916 | 2 647 | 384 | 5 563 | 1 881,5 | 1 378 | 1 008 | 310 | 2 386 | 797,4 |
| 1983 | | | | | | | | | | |
| 1er trimestre | 3 569 | 2 938 | 447 | 6 507 | 2 166,9 | 430 | 251 | 78 | 681 | 230,5 |
| 2e trimestre | 3 160 | 2 914 | 438 | 6 074 | 2 017,2 | 216 | 284 | 86 | 500 | 193,9 |
| 3e trimestre | 3 338 | 2 815 | 397 | 6 153 | 2 076,1 | 275 | 287 | 73 | 562 | 187,8 |
| 4e trimestre | 2 916 | 2 647 | 384 | 5 563 | 1 881,5 | 457 | 186 | 73 | 643 | 185,2 |
| 1984 | | | | | | | | | | |
| 1er trimestre | 2 485 | 2 730 | 359 | 5 215 | 2 098,5 | 135 | 451 | 65 | 586 | 243,9 |
| 2e trimestre | 3 058 | 2 628 | 342 | 5 686 | 2 180,4 | 675 | 290 | 69 | 965 | 318,0 |
| 3e trimestre | 3 238 | 2 670 | 346 | 5 908 | 2 336,5 | 361 | 348 | 90 | 709 | 290,9 |
| 4e trimestre | | | | | | | | | | |

¹⁾²⁾ Voir notes¹⁾²⁾ page 17. ³⁾ Situation en fin de période. ⁴⁾ Y compris les bâtiments avec logements de service. ⁵⁾ Par villas on entend les bâtiments à un logement. ⁶⁾ Estimation.

5.5. Coût prévu des constructions autorisées, mises en chantier et construites

Millions F

Canton

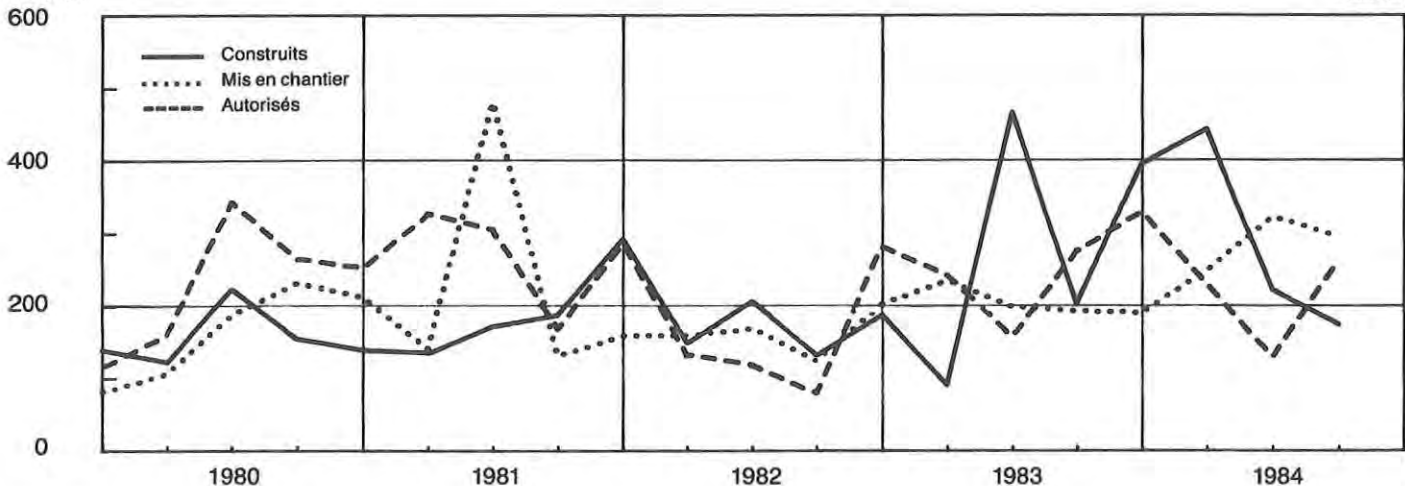

5.6. Logements¹⁾ autorisés et construits, selon le mode de financement

Totaux annuels ou trimestriels

Canton

| | Logements autorisés | | | | Logements construits | | | | |
|---------------|---------------------|----------------------------------|----------------------------------|-------|----------------------|----------------------------------|----------------------------------|----------------------|-------|
| | Pouvoirs publics | Avec l'aide des pouvoirs publics | Sans l'aide des pouvoirs publics | Total | Pouvoirs publics | Avec l'aide des pouvoirs publics | Sans l'aide des pouvoirs publics | | Total |
| | | | | | | | Plan financier contrôlé | Plan financier libre | |
| 1 | 2 | 3 | 4 | 5 | 6 | 7 | 8 | 9 | |
| 1980 | 113 | 359 | 1 402 | 1 874 | 73 | 563 | 232 | 648 | 1 516 |
| 1981 | 131 | 857 | 1 763 | 2 751 | 105 | 576 | 133 | 897 | 1 711 |
| 1982 | 144 | 98 | 935 | 1 177 | 31 | 465 | 436 | 903 | 1 835 |
| 1983 | 181 | 605 | 1 278 | 2 064 | 63 | 499 | 467 | 753 | 1 782 |
| 1983 | | | | | | | | | |
| 1er trimestre | 2 | 317 | 327 | 646 | 1 | 148 | 44 | 77 | 270 |
| 2e trimestre | 49 | — | 319 | 368 | 29 | 114 | 127 | 177 | 447 |
| 3e trimestre | — | 94 | 435 | 529 | — | 108 | 156 | 293 | 557 |
| 4e trimestre | 130 | 194 | 197 | 521 | 33 | 129 | 140 | 206 | 508 |
| 1984 | | | | | | | | | |
| 1er trimestre | 34 | 212 | 233 | 479 | 29 | 103 | 132 | 205 | 469 |
| 2e trimestre | 53 | 111 | 114 | 278 | 215 | 185 | — | 213 | 613 |
| 3e trimestre | 270 | 129 | 209 | 608 | 87 | 43 | — | 176 | 306 |
| 4e trimestre | | | | | | | | | |

¹⁾ Voir note¹⁾ page 17

5.7. Logements¹⁾ en construction, selon le mode de financement

Chiffres annuels ou trimestriels

Canton

| | Logements en construction ²⁾ | | | | | dont mis en chantier | | | | |
|---------------|---|----------------------------------|----------------------------------|----------------------|-------|----------------------|----------------------------------|----------------------------------|----------------------|-------|
| | Pouvoirs publics | Avec l'aide des pouvoirs publics | Sans l'aide des pouvoirs publics | | Total | Pouvoirs publics | Avec l'aide des pouvoirs publics | Sans l'aide des pouvoirs publics | | Total |
| | | | Plan financier contrôlé | Plan financier libre | | | | Plan financier contrôlé | Plan financier libre | |
| 1 | 2 | 3 | 4 | 5 | 6 | 7 | 8 | 9 | 10 | |
| 1980 | 89 | 1 025 | 573 | 1 529 | 3 216 | 89 | 413 | 228 | 1 097 | 1 827 |
| 1981 | 157 | 1 004 | 937 | 1 661 | 3 759 | 87 | 767 | 321 | 1 091 | 2 266 |
| 1982 | 229 | 1 416 | 654 | 1 475 | 3 774 | 92 | 842 | 194 | 765 | 1 893 |
| 1983 | 267 | 1 443 | 361 | 1 354 | 3 425 | 52 | 518 | 183 | 725 | 1 478 |
| 1983 | | | | | | | | | | |
| 1er trimestre | 283 | 1 385 | 641 | 1 553 | 3 862 | — | 130 | 47 | 204 | 381 |
| 2e trimestre | 288 | 1 418 | 533 | 1 626 | 3 865 | 49 | 153 | 13 | 224 | 439 |
| 3e trimestre | 311 | 1 496 | 473 | 1 446 | 3 726 | 3 | 162 | 56 | 175 | 396 |
| 4e trimestre | 267 | 1 443 | 361 | 1 354 | 3 425 | — | 73 | 67 | 122 | 262 |
| 1984 | | | | | | | | | | |
| 1er trimestre | 291 | 1 680 | 468 | 1 268 | 3 707 | 11 | 380 | 239 | 128 | 758 |
| 2e trimestre | 177 | 1 600 | 616 | 1 197 | 3 590 | — | 203 | 148 | 116 | 467 |
| 3e trimestre | 143 | 1 766 | 681 | 1 187 | 3 777 | 10 | 279 | 65 | 167 | 521 |
| 4e trimestre | | | | | | | | | | |

¹⁾ Voir note¹⁾ page 17. ²⁾ Situation en fin de période.

5.8. Bâtiments à usage d'habitation et logements¹⁾ construits, selon le nombre de pièces

Totaux annuels ou trimestriels

Canton

| | Bâtiments ²⁾ | Logements de pièces ³⁾ | | | | | | | Total |
|---------------|-------------------------|---|-----|-----|-----|-----|-----|-----------|-------|
| | | 1 | 2 | 3 | 4 | 5 | 6 | 7 et plus | |
| 1980 | 490 | 27 | 59 | 164 | 466 | 342 | 221 | 237 | 1 516 |
| 1981 | 536 | 61 | 107 | 183 | 437 | 396 | 255 | 272 | 1 711 |
| 1982 | 546 | 17 | 95 | 186 | 434 | 478 | 326 | 299 | 1 835 |
| 1983 | 505 | 15 | 78 | 193 | 461 | 478 | 293 | 264 | 1 782 |
| 1983 | | | | | | | | | |
| 1er trimestre | 81 | 7 | 10 | 45 | 80 | 48 | 34 | 46 | 270 |
| 2e trimestre | 135 | — | 22 | 52 | 121 | 119 | 56 | 77 | 447 |
| 3e trimestre | 159 | 2 | 38 | 52 | 121 | 161 | 107 | 76 | 557 |
| 4e trimestre | 130 | 6 | 8 | 44 | 139 | 150 | 96 | 65 | 508 |
| 1984 | | | | | | | | | |
| 1er trimestre | 143 | 7 | 15 | 54 | 126 | 121 | 79 | 67 | 469 |
| 2e trimestre | 90 | 2 | 15 | 29 | 72 | 90 | 43 | 27 | 278 |
| 3e trimestre | 130 | — | 1 | 39 | 82 | 76 | 73 | 35 | 306 |
| 4e trimestre | | | | | | | | | |

¹⁾ Voir note¹⁾ page 17. ²⁾ Non compris les bâtiments avec logements de service; en revanche, les logements de ce type sont compris dans les colonnes relatives aux logements. ³⁾ Cuisines comprises, à l'exception des laboratoires.

5.9. Logements¹⁾ autorisés et construits, selon le mode de financement

Totaux annuels ou trimestriels

Ville

| | Logements autorisés | | | | Logements construits | | | | |
|---------------|---------------------|----------------------------------|----------------------------------|-------|----------------------|----------------------------------|----------------------------------|----------------------|-------|
| | Pouvoirs publics | Avec l'aide des pouvoirs publics | Sans l'aide des pouvoirs publics | Total | Pouvoirs publics | Avec l'aide des pouvoirs publics | Sans l'aide des pouvoirs publics | | Total |
| | | | | | | | Plan financier contrôlé | Plan financier libre | |
| 1 | 2 | 3 | 4 | 5 | 6 | 7 | 8 | 9 | |
| 1980 | 31 | 107 | 547 | 685 | 10 | 151 | 133 | 117 | 411 |
| 1981 | 20 | 105 | 902 | 1 027 | 75 | 305 | 61 | 352 | 793 |
| 1982 | 71 | 43 | 200 | 314 | 2 | 194 | 330 | 368 | 894 |
| 1983 | 178 | 209 | 584 | 971 | 33 | 270 | 212 | 281 | 796 |
| 1983 | | | | | | | | | |
| 1er trimestre | — | 122 | 162 | 284 | — | 78 | 4 | 8 | 90 |
| 2e trimestre | 48 | — | 96 | 144 | 3 | 63 | 61 | 80 | 207 |
| 3e trimestre | — | 23 | 222 | 245 | — | 43 | 52 | 124 | 219 |
| 4e trimestre | 130 | 64 | 104 | 298 | 30 | 86 | 95 | 69 | 280 |
| 1984 | | | | | | | | | |
| 1er trimestre | 31 | 121 | 6 | 158 | 28 | 64 | 54 | 53 | 199 |
| 2e trimestre | 52 | — | 7 | 59 | 161 | 27 | — | 82 | 270 |
| 3e trimestre | 28 | 129 | 18 | 175 | — | 19 | — | 41 | 60 |
| 4e trimestre | | | | | | | | | |

¹⁾ Voir note¹⁾ page 17

5.10. Logements¹⁾ en construction, selon le mode de financement

Chiffres annuels ou trimestriels

Ville

| | Logements en construction ²⁾ | | | | | dont mis en chantier | | | | |
|---------------|---|----------------------------------|----------------------------------|----------------------|-------|----------------------|----------------------------------|----------------------------------|----------------------|-------|
| | Pouvoirs publics | Avec l'aide des pouvoirs publics | Sans l'aide des pouvoirs publics | | Total | Pouvoirs publics | Avec l'aide des pouvoirs publics | Sans l'aide des pouvoirs publics | | Total |
| | | | Plan financier contrôlé | Plan financier libre | | | | Plan financier contrôlé | Plan financier libre | |
| 1 | 2 | 3 | 4 | 5 | 6 | 7 | 8 | 9 | 10 | |
| 1980 | 70 | 525 | 377 | 885 | 1 837 | 70 | 149 | 84 | 492 | 795 |
| 1981 | 133 | 426 | 594 | 1 043 | 2 196 | 63 | 418 | 99 | 575 | 1 155 |
| 1982 | 205 | 487 | 311 | 852 | 1 855 | 72 | 180 | 61 | 224 | 537 |
| 1983 | 210 | 601 | 212 | 671 | 1 694 | 47 | 323 | 112 | 180 | 662 |
| 1983 | | | | | | | | | | |
| 1er trimestre | 205 | 522 | 338 | 898 | 1 963 | — | 72 | 47 | 93 | 212 |
| 2e trimestre | 252 | 449 | 296 | 904 | 1 901 | 47 | 16 | 13 | 60 | 136 |
| 3e trimestre | 252 | 611 | 336 | 730 | 1 929 | — | 162 | 52 | 22 | 236 |
| 4e trimestre | 210 | 601 | 212 | 671 | 1 694 | — | 73 | — | 5 | 78 |
| 1984 | | | | | | | | | | |
| 1er trimestre | 193 | 757 | 210 | 655 | 1 815 | 11 | 218 | 52 | 35 | 316 |
| 2e trimestre | 133 | 795 | 324 | 563 | 1 815 | — | 163 | 114 | — | 277 |
| 3e trimestre | 143 | 933 | 352 | 518 | 1 946 | 10 | 157 | 28 | — | 195 |
| 4e trimestre | | | | | | | | | | |

¹⁾ Voir note¹⁾ page 17 ²⁾ Situation en fin de période.

5.11. Bâtiments à usage d'habitation et logements¹⁾ construits, selon le nombre de pièces

Totaux annuels ou trimestriels

Ville

| | Bâtiments ²⁾ | Logements de pièces ³⁾ | | | | | | | Total |
|---------------|-------------------------|---|----|-----|-----|-----|-----|-----------|-------|
| | | 1 | 2 | 3 | 4 | 5 | 6 | 7 et plus | |
| 1980 | 29 | 3 | 11 | 68 | 176 | 116 | 23 | 14 | 411 |
| 1981 | 50 | 60 | 97 | 103 | 266 | 170 | 70 | 27 | 793 |
| 1982 | 58 | 16 | 80 | 125 | 265 | 230 | 134 | 44 | 894 |
| 1983 | 57 | 15 | 21 | 143 | 251 | 230 | 98 | 38 | 796 |
| 1983 | | | | | | | | | |
| 1er trimestre | 6 | 7 | 3 | 34 | 34 | 9 | 1 | 2 | 90 |
| 2e trimestre | 17 | — | — | 39 | 83 | 53 | 17 | 15 | 207 |
| 3e trimestre | 17 | 2 | 10 | 40 | 50 | 81 | 30 | 6 | 219 |
| 4e trimestre | 17 | 6 | 8 | 30 | 84 | 87 | 50 | 15 | 280 |
| 1984 | | | | | | | | | |
| 1er trimestre | 12 | 5 | 14 | 30 | 69 | 60 | 17 | 4 | 199 |
| 2e trimestre | 5 | — | 2 | 13 | 20 | 24 | — | — | 59 |
| 3e trimestre | 4 | — | — | 8 | 25 | 8 | 19 | — | 60 |
| 4e trimestre | | | | | | | | | |

¹⁾ Voir note¹⁾ page 17. ²⁾ Non compris les bâtiments avec logements de service; en revanche, les logements de ce type sont compris dans les colonnes relatives aux logements. ³⁾ Cuisines comprises, à l'exception des laboratoires.

5.12. Logements¹⁾ autorisés et construits, selon le nombre de pièces, par quartier et commune

3ème trimestre 1984

| Quartier Commune | Canton | | | | | | | | | | | | | |
|------------------------------|---|-----------|-----------|------------|------------|------------|------------|--|----------|-----------|-----------|-----------|------------|------------|
| | Logements autorisés de pièces ²⁾ | | | | | | | Logements construits de pièces ²⁾ | | | | | | |
| | 1 | 2 | 3 | 4 | 5 | 6 et plus | Total | 1 | 2 | 3 | 4 | 5 | 6 et plus | Total |
| | 1 | 2 | 3 | 4 | 5 | 6 | 7 | 8 | 9 | 10 | 11 | 12 | 13 | 14 |
| Cité-Centre | — | — | 1 | 4 | — | — | 5 | — | — | — | — | — | — | — |
| St-Gervais-Chantepoulet | — | — | — | — | — | — | — | — | — | 2 | 8 | — | 15 | 25 |
| Délices-Grottes-Montbrillant | — | — | — | — | — | — | — | — | — | — | — | — | — | — |
| Pâquis | — | — | 12 | 2 | 4 | — | 18 | — | — | — | — | — | — | — |
| Total Cité | — | — | 13 | 6 | 4 | — | 23 | — | — | 2 | 8 | — | 15 | 25 |
| Champel | — | — | — | 37 | 8 | — | 45 | — | — | — | — | — | — | — |
| La Cluse | — | — | — | — | — | — | — | — | — | — | 11 | 4 | 4 | 19 |
| Jonction | — | — | — | 4 | 5 | 1 | 10 | — | — | 6 | 6 | 4 | — | 16 |
| Bâtie-Acacias | — | — | — | — | — | — | — | — | — | — | — | — | — | — |
| Total Plainpalais | — | — | — | 41 | 13 | 1 | 55 | — | — | 6 | 17 | 8 | 4 | 35 |
| Eaux-Vives - Lac | — | 1 | 2 | 6 | 3 | 1 | 13 | — | — | — | — | — | — | — |
| Florissant-Malagnou | — | — | — | — | — | — | — | — | — | — | — | — | — | — |
| Total Eaux-Vives | — | 1 | 2 | 6 | 3 | 1 | 13 | — | — | — | — | — | — | — |
| Sécheron | — | — | — | — | — | — | — | — | — | — | — | — | — | — |
| O.N.U. | — | — | — | — | — | — | — | — | — | — | — | — | — | — |
| Grand-Pré-Vermont | — | — | — | — | — | — | — | — | — | — | — | — | — | — |
| Bouchet-Moillebeau | — | — | 6 | 18 | 42 | 18 | 84 | — | — | — | — | — | — | — |
| Charmilles-Châtelaine | — | — | — | — | — | — | — | — | — | — | — | — | — | — |
| St-Jean - Aire | — | — | — | — | — | — | — | — | — | — | — | — | — | — |
| Total Petit-Saconnex | — | — | 6 | 18 | 42 | 18 | 84 | — | — | — | — | — | — | — |
| Total Genève | — | 1 | 21 | 71 | 62 | 20 | 175 | — | — | 8 | 25 | 8 | 19 | 60 |
| Aire-la-Ville | — | — | — | — | — | 1 | 1 | — | — | — | — | — | — | — |
| Anières | — | — | — | — | 10 | — | 10 | — | — | — | — | — | — | — |
| Avully | — | — | — | 5 | 3 | 17 | 25 | — | — | — | — | — | — | — |
| Avusy | — | — | — | — | — | 1 | 1 | — | — | — | 1 | 1 | — | 2 |
| Baronnex | — | — | — | — | — | — | — | — | — | — | — | — | 2 | 2 |
| Bellevue | — | — | — | — | — | 1 | 1 | — | — | — | — | 8 | 4 | 12 |
| Bernex | — | — | 1 | 1 | 2 | 5 | 9 | — | — | — | — | 2 | 2 | 4 |
| Carouge | — | — | 10 | 22 | 4 | — | 36 | — | 1 | 24 | 23 | 12 | 8 | 68 |
| Cartigny | — | — | — | — | — | — | — | — | — | — | — | — | — | — |
| Céligny | — | — | — | — | — | 1 | 1 | — | — | — | — | — | — | — |
| Chancy | — | — | — | — | — | — | — | — | — | — | — | 5 | 4 | 9 |
| Chêne-Bougeries | — | — | — | — | — | 11 | 11 | — | — | — | — | — | 6 | 6 |
| Chêne-Bourg | — | 2 | 8 | 9 | — | 1 | 20 | — | — | — | — | — | — | — |
| Choulex | — | — | — | — | — | — | — | — | — | — | — | — | — | — |
| Collex-Bossy | — | 1 | — | — | — | 1 | 2 | — | — | — | — | — | 1 | 1 |
| Collonge-Bellerive | — | — | — | — | 1 | 6 | 7 | — | — | — | — | 2 | 7 | 9 |
| Cologny | — | — | — | — | — | 6 | 6 | — | — | — | — | — | 3 | 3 |
| Confignon | — | — | — | — | 1 | 3 | 4 | — | — | 1 | 3 | 9 | 4 | 17 |
| Corsier | — | — | — | — | 4 | 4 | 8 | — | — | — | — | 6 | 1 | 7 |
| Dardagny | — | — | — | — | — | — | — | — | — | 6 | 21 | 9 | 6 | 42 |
| Genthod | — | — | — | — | — | — | — | — | — | — | — | — | 4 | 4 |
| Grand-Saconnex | — | 1 | — | 1 | 6 | — | 8 | — | — | — | — | — | 2 | 2 |
| Gy | — | 1 | — | 1 | 1 | 2 | 5 | — | — | — | — | — | — | — |
| Hermance | — | — | — | — | — | 4 | 4 | — | — | — | — | — | — | — |
| Jussy | — | — | — | — | — | — | — | — | — | — | 1 | 1 | — | 2 |
| Laconnex | — | — | — | — | — | — | — | — | — | — | — | 1 | — | 1 |
| Lancy | — | — | — | — | 4 | 1 | 5 | — | — | — | 4 | 2 | 3 | 9 |
| Meinier | — | — | — | — | — | — | — | — | — | — | — | — | — | — |
| Meyrin | — | — | — | — | 1 | — | 1 | — | — | — | — | 1 | 2 | 3 |
| Onex | — | — | — | 1 | — | 1 | 2 | — | — | — | — | — | 2 | 2 |
| Perly-Certoux | — | — | 6 | 16 | — | — | 22 | — | — | — | — | — | 1 | 1 |
| Plan-les-Ouates | — | 1 | 43 | 80 | 68 | 6 | 198 | — | — | — | 2 | — | 6 | 8 |
| Pregny-Chambésy | — | — | — | — | 4 | — | 4 | — | — | — | — | 3 | 1 | 4 |
| Presinge | — | — | — | — | — | 1 | 1 | — | — | — | — | — | — | — |
| Puplinge | — | — | — | — | — | — | — | — | — | — | — | — | — | — |
| Russin | — | — | — | — | — | — | — | — | — | — | — | — | — | — |
| Satigny | — | — | — | 1 | — | 1 | 2 | — | — | — | — | — | — | — |
| Soral | — | — | — | — | — | — | — | — | — | — | — | — | — | — |
| Thônex | — | — | — | — | 3 | 3 | 6 | — | — | — | — | — | 8 | 8 |
| Troinex | — | — | — | — | — | — | — | — | — | — | — | — | — | — |
| Vandœuvres | — | — | — | — | — | — | — | — | — | — | 2 | — | 4 | 6 |
| Vernier | — | — | — | 1 | — | 5 | 6 | — | — | — | — | 4 | — | 4 |
| Versoix | — | 4 | 4 | 13 | — | 3 | 24 | — | — | — | — | 2 | 6 | 8 |
| Veyrier | — | — | — | — | — | 3 | 3 | — | — | — | — | — | 2 | 2 |
| Total canton | — | 11 | 93 | 222 | 174 | 108 | 608 | — | 1 | 39 | 82 | 76 | 108 | 306 |

¹⁾ Voir note ¹⁾ page 17. ²⁾ Cuisines comprises à l'exception des laboratoires.

5.13. Logements¹⁾ en construction et construits par commune, à vendre ou à louer selon la valeur locative à la pièce 2ème trimestre 1984

| | Logements en construction (fin de période) | | | | | | | | | | | | Logements construits (total trimestriel) | | | | | | | | | | | | | |
|---------------------|--|----------------------|---|-------------|-------------|-------------|-------------|-------------|--------------|--------------|-------------------------|--------------|--|----------------------|----------------|---|-------------|-------------|-------------|-------------|--------------|------------|-----------|------------|--------------|-----------------|
| | A vendre | | A louer selon la valeur locative à la pièce | | | | | | | | | Sans réponse | Total logements | A vendre | | A louer selon la valeur locative à la pièce | | | | | | | | | Sans réponse | Total logements |
| | Dans bâtiments locatifs | Villas ²⁾ | Jusqu'à 1499 F | 1500 à 1999 | 2000 à 2499 | 2500 à 2999 | 3000 à 3499 | 3500 à 3999 | 4000 et plus | Total | Dans bâtiments locatifs | | | Villas ²⁾ | Jusqu'à 1499 F | 1500 à 1999 | 2000 à 2499 | 2500 à 2999 | 3000 à 3499 | 3500 à 3999 | 4000 et plus | Total | | | | |
| 1 | 2 | 3 | 4 | 5 | 6 | 7 | 8 | 9 | 10 | 11 | 12 | 13 | 14 | 15 | 16 | 17 | 18 | 19 | 20 | 21 | 22 | 23 | 24 | | | |
| Genève | 207 | 3 | — | — | 555 | 55 | 186 | 185 | 624 | 1 605 | — | 1 815 | 32 | — | — | 16 | 98 | — | 63 | — | 61 | 238 | — | 270 | | |
| Aire-la-Ville | — | 2 | — | — | — | — | — | — | — | — | — | 2 | — | — | — | — | — | — | — | — | — | — | — | — | | |
| Anières | — | 6 | — | — | — | — | — | — | — | — | — | 6 | — | 3 | — | — | — | — | — | — | — | — | — | 3 | | |
| Avully | — | — | — | — | — | — | — | — | — | — | — | — | — | — | — | — | — | — | — | — | — | — | — | — | | |
| Avusy | — | 21 | — | — | — | — | — | — | — | — | — | 2 | 23 | — | 2 | — | — | — | — | — | — | — | 6 | 8 | | |
| Bardonnex | — | 4 | — | — | — | — | — | — | — | — | — | 4 | — | — | — | — | — | — | — | — | — | — | — | — | | |
| Bellevue | — | 25 | — | — | — | — | — | — | — | — | — | 25 | — | — | — | — | — | — | — | — | — | — | — | — | | |
| Bernex | — | 21 | — | — | — | — | — | — | 20 | 20 | — | 41 | — | 4 | — | — | — | — | — | — | — | — | — | 4 | | |
| Carouge | — | 3 | — | — | 26 | 55 | 254 | 40 | 89 | 464 | 11 | 478 | — | — | — | 34 | — | — | — | — | — | 34 | — | 34 | | |
| Cartigny | — | — | — | — | — | — | — | 8 | — | 8 | — | 8 | — | 2 | — | — | — | — | — | — | — | — | — | 2 | | |
| Céligny | — | 1 | — | — | — | — | — | — | — | — | — | 1 | — | — | — | — | — | — | — | — | — | — | — | — | | |
| Chancy | — | 10 | — | — | — | — | — | — | — | — | — | 10 | — | 14 | — | — | — | — | — | — | — | — | — | 14 | | |
| Chêne-Bougeries | — | 7 | — | — | 52 | — | — | 6 | 2 | 60 | — | 67 | — | 4 | — | — | — | — | — | — | — | — | — | 4 | | |
| Chêne-Bourg | 18 | — | — | — | — | — | 48 | 19 | 2 | 64 | — | 87 | — | 2 | — | 81 | — | — | — | — | — | 81 | — | 83 | | |
| Choulex | — | — | — | — | — | — | — | — | 9 | 9 | — | 9 | — | 1 | — | — | — | — | — | — | — | — | — | 1 | | |
| Collex-Bossy | — | 6 | — | — | — | — | — | — | 2 | 2 | — | 8 | — | 3 | — | — | — | — | — | — | — | — | — | 3 | | |
| Collonge-Bellerive | — | 16 | — | — | — | — | — | — | — | — | — | 16 | — | 4 | — | — | — | — | — | — | — | 2 | — | 6 | | |
| Cologny | — | 8 | — | — | — | — | — | — | — | — | 2 | 10 | — | — | — | — | — | — | — | — | — | — | — | — | | |
| Confignon | 15 | 6 | — | — | — | — | — | — | — | — | — | 21 | — | 2 | — | — | — | — | — | — | — | — | — | 2 | | |
| Corsier | — | 22 | — | — | — | — | — | — | — | — | — | 22 | — | 3 | — | — | — | — | — | — | — | — | — | 3 | | |
| Dardagny | — | — | — | — | 30 | 6 | 6 | — | — | 42 | — | 42 | — | — | — | — | — | — | — | — | — | — | — | — | | |
| Genthod | — | 13 | — | — | — | — | — | — | 8 | 8 | — | 21 | — | — | — | — | — | — | — | — | — | — | — | — | | |
| Grand-Saconnex | — | 7 | — | — | — | — | — | — | — | — | — | 7 | — | 12 | — | — | — | — | — | — | — | — | — | 12 | | |
| Gy | — | — | — | — | — | — | — | — | — | — | — | — | — | 1 | — | — | — | — | — | — | — | — | — | 1 | | |
| Hermance | — | — | — | — | — | — | — | — | — | — | — | — | — | — | — | — | — | — | — | — | — | — | — | — | | |
| Jussy | — | — | — | — | — | — | — | — | — | — | — | — | — | — | — | — | — | — | — | — | — | — | — | — | | |
| Laconnex | — | 1 | — | — | — | — | — | — | — | — | — | 1 | — | — | — | — | — | — | — | — | — | — | — | — | | |
| Lancy | 9 | 11 | — | — | 112 | — | 11 | 74 | 56 | 253 | — | 273 | — | — | — | — | — | — | — | — | — | — | — | — | | |
| Meinier | — | 2 | — | — | — | — | — | — | — | — | — | 2 | 24 | 5 | — | — | — | — | — | — | — | — | — | 29 | | |
| Meyrin | 130 | 7 | — | — | — | 23 | — | — | 15 | 38 | — | 175 | — | — | — | — | — | — | — | — | — | — | — | — | | |
| Onex | — | 3 | — | — | — | — | — | — | — | — | — | 3 | — | 1 | — | — | — | — | — | — | — | — | — | 1 | | |
| Perly-Certoux | — | 1 | — | — | — | — | — | — | 56 | 56 | — | 57 | — | 5 | — | — | — | — | — | — | — | — | — | 5 | | |
| Plan-les-Ouates | — | 44 | — | — | — | — | — | — | 4 | 4 | 2 | 50 | — | — | — | — | — | — | — | — | — | — | — | — | | |
| Pregny-Chambésy | — | 23 | — | — | — | — | — | — | — | — | — | 25 | — | 1 | — | — | — | — | — | — | — | — | — | 1 | | |
| Presinge | — | — | — | — | — | — | — | — | — | — | — | — | — | — | — | — | — | — | — | — | — | — | — | — | | |
| Puplinge | — | 1 | — | — | — | — | — | — | 39 | 39 | — | 40 | — | 1 | — | — | — | — | — | — | — | — | — | 1 | | |
| Russin | — | — | — | — | — | — | — | — | — | — | — | — | — | — | — | — | — | — | — | — | — | — | — | — | | |
| Satigny | — | 7 | — | — | — | — | — | — | — | — | — | 7 | — | — | — | — | — | — | — | — | — | 2 | — | 2 | | |
| Soral | — | — | — | — | — | — | — | — | — | — | — | — | — | 1 | — | — | — | — | — | — | — | — | — | 1 | | |
| Thônex | — | 14 | — | — | — | — | — | — | — | — | — | 14 | — | 2 | — | 77 | — | — | — | — | — | 77 | — | 79 | | |
| Troinex | — | 11 | — | — | — | — | — | — | — | — | — | 11 | — | 1 | — | — | — | — | — | — | — | — | — | 1 | | |
| Vandœuvres | — | 14 | — | — | — | — | — | — | — | — | 2 | 16 | — | 2 | — | — | — | — | — | — | — | — | — | 2 | | |
| Vernier | — | 8 | — | — | — | — | 20 | — | — | 20 | 2 | 30 | — | 5 | — | — | — | — | — | — | — | — | — | 5 | | |
| Versoix | — | 25 | — | — | — | 24 | 24 | 45 | 4 | 97 | — | 122 | — | 5 | — | — | — | — | — | — | — | — | — | 5 | | |
| Veyrier | — | 41 | — | — | — | — | — | — | — | — | — | 41 | — | 11 | — | — | — | — | — | — | — | 20 | — | 31 | | |
| Total canton | 379 | 394 | — | — | 775 | 163 | 549 | 377 | 930 | 2 794 | 23 | 3 590 | 56 | 97 | — | 16 | 290 | — | 63 | — | 61 | 430 | 30 | 613 | | |

¹⁾ Voir note¹⁾ page 17. ²⁾ Villas: en propriété ou à vendre.

5.14. Logements¹⁾ autorisés, en construction et construits, par commune et époque approximative d'occupation

3e trimestre 1984

Chiffres trimestriels

Canton

| | En construction | | | | | | | | Epoque approximative d'occupation ³⁾ | | | | | | | | | | |
|---------------------|-----------------|---------------------------|------------------------|---------------------------|----------------------|---------------------------|------------|---------------------------|---|------------|------------|------------|------------|------------|------------|------------|-----------|--------------|------|
| | Autorisés | | En cours ²⁾ | | dont mis en chantier | | Construits | | 1984 | | 1985 | | | | 1986 | | | | 1987 |
| | Total | dont villas ⁴⁾ | Total | dont villas ⁴⁾ | Total | dont villas ⁴⁾ | Total | dont villas ⁴⁾ | 4e trim. | 1er trim. | 2e trim. | 3e trim. | 4e trim. | 1er trim. | 2e trim. | 3e trim. | 4e trim. | Après le 1.1 | |
| | 1 | 2 | 3 | 4 | 5 | 6 | 7 | 8 | 2 | 3 | 4 | 5 | 6 | 7 | 8 | 9 | 10 | 11 | |
| Genève | 175 | — | 1 946 | 3 | 195 | — | 60 | — | 159 | 301 | 453 | 226 | 199 | 265 | 246 | 24 | 70 | — | |
| Aire-la-Ville | 1 | 1 | 2 | 2 | — | — | — | — | — | — | — | — | — | — | — | — | — | — | |
| Anières | 10 | 10 | 6 | 6 | — | — | — | — | — | — | — | — | — | — | — | — | — | — | |
| Avully | 25 | — | — | — | — | — | — | — | — | — | — | — | — | — | — | — | — | — | |
| Avusy | 1 | 1 | 27 | 27 | 6 | 6 | 2 | — | — | — | — | — | — | — | — | — | — | — | |
| Bardonnex | — | — | 2 | 2 | — | — | 2 | 2 | — | — | — | — | — | — | — | — | — | — | |
| Bellevue | 1 | 1 | 21 | 21 | 8 | 8 | 12 | 12 | — | — | — | — | — | — | — | — | — | — | |
| Bernex | 9 | — | 43 | 17 | 6 | — | 4 | 4 | 17 | — | 3 | — | 6 | — | — | — | — | — | |
| Carouge | 36 | — | 517 | 4 | 107 | 4 | 68 | 3 | 53 | 77 | 116 | 76 | 93 | — | 11 | 87 | — | — | |
| Cartigny | — | — | 8 | — | — | — | — | — | — | — | — | 8 | — | — | — | — | — | — | |
| Céligny | 1 | 1 | 2 | 1 | 1 | — | — | — | — | — | — | — | 1 | — | — | — | — | — | |
| Chancy | — | — | 1 | 1 | — | — | 9 | 9 | — | — | — | — | — | — | — | — | — | — | |
| Chêne-Bougeries | 11 | 7 | 66 | 6 | 5 | 5 | 6 | 6 | — | 60 | — | — | — | — | — | — | — | — | |
| Chêne-Bourg | 20 | 2 | 93 | — | 6 | — | — | — | 20 | — | 19 | — | 6 | 48 | — | — | — | — | |
| Choulex | — | — | 9 | — | — | — | — | — | — | — | — | 9 | — | — | — | — | — | — | |
| Collex-Bossy | 2 | — | 9 | 5 | 2 | — | 1 | 1 | — | — | 2 | 2 | — | — | — | — | — | — | |
| Collonge-Bellerive | 7 | 7 | 14 | 14 | 7 | 7 | 9 | 9 | — | — | — | — | — | — | — | — | — | — | |
| Cologny | 6 | 6 | 11 | 9 | 4 | 4 | 3 | 3 | — | 2 | — | — | — | — | — | — | — | — | |
| Confignon | 4 | 3 | 6 | 6 | 2 | 2 | 17 | 2 | — | — | — | — | — | — | — | — | — | — | |
| Corsier | 8 | 8 | 18 | 18 | 3 | 3 | 7 | 7 | — | — | — | — | — | — | — | — | — | — | |
| Dardagny | — | — | — | — | — | — | 42 | — | — | — | — | — | — | — | — | — | — | — | |
| Genthod | — | — | 37 | 29 | 20 | 20 | 4 | 4 | — | — | 8 | — | — | — | — | — | — | — | |
| Grand-Saconnex | 8 | 7 | 8 | 8 | 3 | 3 | 2 | 2 | — | — | — | — | — | — | — | — | — | — | |
| Gy | 5 | — | — | — | — | — | — | — | — | — | — | — | — | — | — | — | — | — | |
| Hermance | 4 | 4 | 5 | — | 5 | 5 | — | — | — | — | — | — | — | — | — | — | — | — | |
| Jussy | — | — | — | — | — | — | 2 | — | — | — | — | — | — | — | — | — | — | — | |
| Laconnex | — | — | — | — | — | — | 1 | 1 | — | — | — | — | — | — | — | — | — | — | |
| Lancy | 5 | 5 | 241 | 224 | 6 | 6 | 9 | — | 64 | — | 74 | 44 | 42 | — | — | — | — | — | |
| Meinier | — | — | 2 | — | — | — | — | — | — | — | — | — | — | — | — | — | — | — | |
| Meyrin | 1 | 1 | 175 | 170 | 2 | — | 3 | 2 | — | — | 15 | — | 2 | 23 | 130 | — | — | — | |
| Onex | 2 | 2 | 13 | 8 | 12 | 4 | 2 | 2 | — | — | — | 8 | — | — | — | — | — | — | |
| Perly-Certoux | 22 | — | 58 | 58 | 2 | — | 1 | 1 | — | 22 | — | 2 | 16 | 18 | — | — | — | — | |
| Plan-les-Ouates | 198 | — | 44 | 4 | 2 | 2 | 8 | 6 | — | — | 4 | — | — | — | — | — | — | — | |
| Pregny-Chambésy | 4 | 4 | 25 | 2 | 4 | 4 | 4 | 4 | 2 | — | — | — | — | — | — | — | — | — | |
| Presinge | 1 | 1 | — | — | — | — | — | — | — | — | — | — | — | — | — | — | — | — | |
| Puplinge | — | — | 41 | 39 | 1 | 1 | — | — | — | — | — | — | 39 | — | — | — | — | — | |
| Russin | — | — | — | — | — | — | — | — | — | — | — | — | — | — | — | — | — | — | |
| Satigny | 2 | 1 | 30 | 22 | 23 | 1 | — | — | — | — | — | — | 22 | — | — | — | — | — | |
| Soral | — | — | — | — | — | — | — | — | — | — | — | — | — | — | — | — | — | — | |
| Thônex | 6 | 6 | 39 | 32 | 33 | 1 | 8 | 8 | — | — | — | — | — | 32 | — | — | — | — | |
| Troinex | — | — | 18 | — | 7 | 7 | — | — | — | — | — | — | — | — | — | — | — | — | |
| Vandœuvres | — | — | 12 | — | 2 | 2 | 6 | 4 | — | — | — | — | — | — | — | — | — | — | |
| Vernier | 6 | 6 | 30 | 22 | 2 | 2 | 4 | 4 | 22 | — | — | — | — | — | — | — | — | — | |
| Versoix | 24 | 3 | 136 | 118 | 22 | 1 | 8 | 8 | 4 | — | — | 45 | 69 | — | — | — | — | — | |
| Veyrier | 3 | 3 | 62 | 15 | 23 | 8 | 2 | 2 | — | — | — | 15 | — | — | — | — | — | — | |
| Total canton | 608 | 90 | 3 777 | 3 381 | 521 | 106 | 306 | 106 | 341 | 462 | 694 | 420 | 510 | 386 | 387 | 111 | 70 | — | |

¹⁾ Voir note¹⁾ page 17. ²⁾ Situation en fin de trimestre. ³⁾ Villas non comprises. ⁴⁾ Par villas, on entend les bâtiments à un logement.

5.15. Bâtiments avec logements autorisés à la transformation et transformés et gain en logements

Totaux annuels ou trimestriels

Canton

| | Transformations autorisées | | | | | | | | Transformations terminées | | | | | | | |
|---------------|---|-----|------|-----|----|----|-----------|-------|---|-----|-----|-----|----|----|-----------|-------|
| | Gain en logements de pièces ¹⁾ | | | | | | | | Gain en logements de pièces ¹⁾ | | | | | | | |
| | Bâtiments | 1 | 2 | 3 | 4 | 5 | 6 et plus | Total | Bâtiments | 1 | 2 | 3 | 4 | 5 | 6 et plus | Total |
| | 1 | 2 | 3 | 4 | 5 | 6 | 7 | 8 | 9 | 10 | 11 | 12 | 13 | 14 | 15 | 16 |
| 1980 | 365 | -58 | -144 | -60 | 76 | 35 | 83 | -68 | 329 | -42 | -66 | -59 | 23 | 45 | 72 | -27 |
| 1981 | 379 | -36 | -24 | -50 | 68 | 28 | 87 | 68 | 337 | -23 | -89 | -44 | 65 | 17 | 90 | 16 |
| 1982 | 352 | 35 | 20 | -4 | 57 | 34 | 71 | 213 | 335 | -11 | -75 | -57 | 80 | 25 | 71 | 33 |
| 1983 | 435 | 2 | -41 | 15 | 64 | 41 | 84 | 165 | 327 | 23 | -36 | -23 | 66 | 35 | 84 | 149 |
| 1983 | | | | | | | | | | | | | | | | |
| 1er trimestre | 85 | 5 | -2 | 19 | 7 | 10 | 13 | 52 | 60 | -22 | -2 | 9 | 9 | -1 | 8 | 1 |
| 2e trimestre | 122 | -1 | -20 | -14 | 30 | 5 | 29 | 29 | 117 | -8 | -18 | -10 | 25 | 21 | 34 | 44 |
| 3e trimestre | 148 | -1 | -10 | 9 | 22 | 13 | 21 | 54 | 61 | 6 | -4 | -2 | 7 | 2 | 16 | 25 |
| 4e trimestre | 80 | -1 | -9 | 1 | 5 | 13 | 21 | 30 | 89 | 47 | -12 | -20 | 25 | 13 | 26 | 79 |
| 1984 | | | | | | | | | | | | | | | | |
| 1er trimestre | 109 | — | 1 | 3 | 15 | 21 | 10 | 50 | 30 | 3 | -4 | -4 | 5 | 5 | — | 5 |
| 2e trimestre | 110 | — | -4 | -3 | 10 | 10 | 16 | 29 | 193 | 11 | -10 | 19 | 22 | 5 | 22 | 69 |
| 3e trimestre | 164 | 21 | -12 | -4 | 32 | 19 | 19 | 75 | 89 | -5 | 3 | — | 11 | 7 | 8 | 24 |
| 4e trimestre | | | | | | | | | | | | | | | | |

¹⁾ Cuisines comprises à l'exception des laboratoires.

5.16. Surface utile des bâtiments¹⁾ mixtes²⁾ et sans logements autorisés, en construction et construits

Chiffres annuels et trimestriels

Canton / Ville

| | En construction ³⁾ | | | | | | | | Construits |
|---------------|-------------------------------|---------------------------------|------------------------|---------------------------------|----------------------|---------------------------------|----------------|---------------------------------|------------|
| | Autorisés | | En cours ⁴⁾ | | dont mis en chantier | | | | |
| | Surface totale | dont bureaux, banques, magasins | Surface totale | dont bureaux, banques, magasins | Surface totale | dont bureaux, banques, magasins | Surface totale | dont bureaux, banques, magasins | |
| | 1 | 2 | 3 | 4 | 5 | 6 | 7 | 8 | |
| Canton | | | | | | | | | |
| 1980 | 276 940 | 35 338 | 661 273 | 119 967 | 221 528 | 48 308 | 134 793 | 28 869 | |
| 1981 | 231 643 | 70 035 | 653 568 | 138 559 | 229 352 | 59 785 | 248 574 | 61 801 | |
| 1982 | 150 024 | 40 816 | 641 940 | 151 435 | 136 118 | 33 076 | 144 747 | 20 853 | |
| 1983 | 237 272 | 60 233 | 534 836 | 153 319 | 216 361 | 54 064 | 310 800 | 45 686 | |
| 1983 | | | | | | | | | |
| 1er trimestre | 45 842 | 6 099 | 650 901 | 163 507 | 47 568 | 28 189 | 14 621 | 2 391 | |
| 2e trimestre | 37 364 | 5 202 | 586 041 | 156 539 | 44 690 | 11 107 | 133 187 | 20 613 | |
| 3e trimestre | 64 439 | 38 480 | 620 101 | 150 926 | 53 220 | 7 235 | 19 424 | 12 625 | |
| 4e trimestre | 89 627 | 10 452 | 534 836 | 153 319 | 70 883 | 7 533 | 143 568 | 10 057 | |
| 1984 | | | | | | | | | |
| 1er trimestre | 39 915 | 16 698 | 472 594 | 146 407 | 26 404 | 5 438 | 83 441 | 6 026 | |
| 2e trimestre | 21 003 | 8 273 | 561 019 | 142 167 | 108 833 | 6 730 | 20 566 | 9 950 | |
| 3e trimestre | 62 186 | 9 102 | 609 017 | 144 602 | 80 839 | 12 658 | 30 159 | 10 678 | |
| 4e trimestre | | | | | | | | | |
| Ville | | | | | | | | | |
| 1980 | 143 346 | 25 319 | 389 595 | 104 173 | 71 888 | 33 187 | 82 828 | 8 561 | |
| 1981 | 164 235 | 57 611 | 416 942 | 109 171 | 96 136 | 51 115 | 70 321 | 54 682 | |
| 1982 | 49 190 | 6 451 | 428 183 | 118 969 | 58 200 | 24 072 | 47 094 | 14 509 | |
| 1983 | 67 271 | 26 331 | 279 557 | 100 773 | 64 357 | 13 718 | 207 667 | 33 449 | |
| 1983 | | | | | | | | | |
| 1er trimestre | 14 432 | 3 416 | 418 675 | 119 861 | 4 645 | 4 645 | 2 096 | 2 096 | |
| 2e trimestre | 23 895 | 4 855 | 381 032 | 111 342 | 28 464 | 2 104 | 85 950 | 13 265 | |
| 3e trimestre | 7 808 | 7 808 | 375 820 | 102 850 | 7 185 | 3 906 | 12 580 | 12 175 | |
| 4e trimestre | 21 136 | 10 252 | 279 557 | 100 773 | 24 063 | 3 063 | 107 041 | 5 913 | |
| 1984 | | | | | | | | | |
| 1er trimestre | 9 071 | 2 259 | 238 391 | 93 097 | 12 173 | 2 903 | 49 231 | 5 632 | |
| 2e trimestre | 2 792 | 2 792 | 239 732 | 86 804 | 20 133 | 3 433 | 20 222 | 9 606 | |
| 3e trimestre | 12 631 | 6 063 | 241 933 | 81 079 | 18 617 | 1 871 | 19 716 | 7 569 | |
| 4e trimestre | | | | | | | | | |

¹⁾ Voir notes¹⁾ page 17. ²⁾ Surface à usage d'habitation non comprise. ³⁾ Estimation. ⁴⁾ Situation en fin de période.

5.17. Mouvement de la construction

Totaux annuels ou mensuels

Canton / Ville

| | Constructions terminées ¹⁾ | | | | | | | | | | |
|---------------|---|----------------------|-----------|-----------|--------------------------------------|---|--|----------------------|---------|------------------|-----------------------------------|
| | Bâtiments mixtes et à plusieurs logements | | | | | | Logements transformés, démolis, ayant changé d'affectation | | | | |
| | Bâtiments sans logements ²⁾ | Villas ³⁾ | Bâtiments | Logements | Nombre total de pièces ⁴⁾ | Nombre moyen de pièces par logement ⁴⁾ | Total logements construits ²⁾ | Gain des transformés | Démolis | Changt d'affect. | Logements existants ⁵⁾ |
| | 1 | 2 | 3 | 4 | 5 | 6 | 7 | 8 | 9 | 10 | 11 |
| Canton | | | | | | | | | | | |
| 1980 | 27 | 397 | 93 | 1 107 | 4 719 | 4,26 | 1 516 | -27 | 196 | 89 | 172 275 |
| 1981 | 54 | 432 | 104 | 1 263 | 5 268 | 4,17 | 1 711 | 16 | 366 | 59 | 173 577 |
| 1982 | 30 | 441 | 105 | 1 386 | 6 189 | 4,47 | 1 835 | 33 | 319 | 5 | 175 121 |
| 1983 | 55 | 389 | 116 | 1 375 | 6 091 | 4,43 | 1 782 | 149 | 211 | 1 | 176 840 |
| 1983 | | | | | | | | | | | |
| Janvier | 1 | 15 | 5 | 98 | 380 | 3,88 | 113 | -13 | 1 | 1 | 175 219 |
| Février | 3 | 20 | 8 | 80 | 322 | 4,03 | 101 | — | 4 | — | 175 316 |
| Mars | 2 | 27 | 6 | 28 | 143 | 5,11 | 56 | 14 | 35 | — | 175 351 |
| Avril | 3 | 13 | 17 | 170 | 743 | 4,37 | 186 | 19 | 9 | — | 175 547 |
| Mai | 7 | 32 | 11 | 118 | 526 | 4,46 | 151 | 2 | 86 | — | 175 614 |
| Juin | 15 | 55 | 7 | 51 | 229 | 4,49 | 110 | 23 | 13 | — | 175 734 |
| Juillet | — | 18 | 12 | 92 | 404 | 4,39 | 110 | 6 | 3 | — | 175 847 |
| Août | 4 | 55 | 8 | 119 | 543 | 4,56 | 174 | 12 | 43 | — | 175 990 |
| Septembre | 4 | 54 | 12 | 218 | 955 | 4,38 | 273 | 7 | 2 | — | 176 268 |
| Octobre | — | 15 | 4 | 56 | 240 | 4,29 | 71 | 50 | 5 | — | 176 384 |
| Novembre | 2 | 14 | 9 | 125 | 624 | 4,99 | 140 | 4 | 5 | — | 176 523 |
| Décembre | 14 | 71 | 17 | 220 | 982 | 4,46 | 297 | 25 | 5 | — | 176 840 |
| 1984 | | | | | | | | | | | |
| Janvier | 1 | 24 | 9 | 108 | 457 | 4,23 | 132 | 2 | 7 | — | 176 967 |
| Février | 9 | 38 | 9 | 145 | 640 | 4,41 | 184 | 1 | 3 | — | 177 149 |
| Mars | 5 | 45 | 18 | 107 | 470 | 4,39 | 153 | 2 | 27 | — | 177 277 |
| Avril | 2 | 25 | 11 | 160 | 593 | 3,71 | 185 | 21 | 38 | — | 177 445 |
| Mai | 1 | 35 | 17 | 105 | 463 | 4,41 | 140 | 17 | 32 | — | 177 570 |
| Juin | 1 | 37 | 13 | 251 | 1 081 | 4,31 | 288 | 31 | 28 | — | 177 861 |
| Juillet | 3 | 13 | 10 | 87 | 367 | 4,15 | 100 | 7 | 13 | — | 177 955 |
| Août | 4 | 54 | 7 | 70 | 313 | 4,47 | 124 | 10 | 19 | — | 178 070 |
| Septembre | 8 | 39 | 7 | 40 | 181 | 4,53 | 82 | 7 | 9 | — | 178 150 |
| Octobre | | | | | | | | | | | |
| Novembre | | | | | | | | | | | |
| Décembre | | | | | | | | | | | |
| Ville | | | | | | | | | | | |
| 1980 | 7 | 2 | 27 | 406 | 1 736 | 4,28 | 411 | -45 | 162 | 80 | 93 404 |
| 1981 | 16 | 6 | 44 | 786 | 3 182 | 4,05 | 793 | — | 309 | 53 | 93 835 |
| 1982 | 9 | 4 | 54 | 888 | 3 913 | 4,41 | 894 | -31 | 250 | 3 | 94 445 |
| 1983 | 21 | 9 | 48 | 780 | 3 360 | 4,31 | 796 | 91 | 150 | 1 | 95 181 |
| 1983 | | | | | | | | | | | |
| Janvier | 1 | — | 1 | 40 | 130 | 3,25 | 40 | -17 | — | 1 | 94 467 |
| Février | — | — | 2 | 46 | 169 | 3,67 | 46 | — | 3 | — | 94 510 |
| Mars | — | 1 | 2 | 3 | 19 | 6,33 | 4 | 9 | 16 | — | 94 507 |
| Avril | 2 | 1 | 6 | 119 | 531 | 4,46 | 122 | 15 | 5 | — | 94 639 |
| Mai | 1 | 3 | 2 | 48 | 207 | 4,31 | 51 | -4 | 86 | — | 94 600 |
| Juin | 8 | 2 | 3 | 28 | 119 | 4,25 | 34 | 15 | — | — | 94 649 |
| Juillet | — | — | 2 | 44 | 173 | 3,93 | 44 | 3 | — | — | 94 696 |
| Août | 2 | — | 8 | 119 | 543 | 4,56 | 119 | 10 | 36 | — | 94 789 |
| Septembre | — | 2 | 5 | 54 | 246 | 4,56 | 56 | 4 | — | — | 94 849 |
| Octobre | — | — | 4 | 56 | 240 | 4,29 | 56 | 45 | 2 | — | 94 948 |
| Novembre | 1 | — | 7 | 98 | 421 | 4,30 | 98 | 3 | — | — | 95 049 |
| Décembre | 6 | — | 6 | 125 | 562 | 4,50 | 126 | 8 | 2 | — | 95 181 |
| 1984 | | | | | | | | | | | |
| Janvier | — | — | 4 | 59 | 255 | 4,32 | 59 | 2 | — | — | 95 242 |
| Février | 4 | — | 3 | 65 | 273 | 4,20 | 65 | — | 1 | — | 95 306 |
| Mars | 2 | — | 5 | 75 | 317 | 4,23 | 75 | -2 | 18 | — | 95 361 |
| Avril | 2 | — | 8 | 106 | 441 | 4,16 | 106 | 4 | 22 | — | 95 449 |
| Mai | 1 | — | 3 | 41 | 154 | 3,76 | 41 | 6 | 24 | — | 95 472 |
| Juin | 1 | — | 8 | 123 | 567 | 4,61 | 123 | 16 | 7 | — | 95 604 |
| Juillet | — | — | 1 | 19 | 88 | 4,63 | 19 | 3 | 11 | — | 95 615 |
| Août | 3 | — | 2 | 25 | 128 | 5,12 | 25 | 7 | — | — | 95 647 |
| Septembre | 2 | — | 1 | 16 | 62 | 3,88 | 16 | 4 | 8 | — | 95 659 |
| Octobre | | | | | | | | | | | |
| Novembre | | | | | | | | | | | |
| Décembre | | | | | | | | | | | |

¹⁾Voir notes¹⁰⁾ page 17. ²⁾ Les bâtiments avec logements de service sont complés sous colonne 1; les logements correspondants sous colonne 7. ³⁾ Par villas, on entend les bâtiments à un logement. ⁴⁾ Cuisines comprises. ⁵⁾ Situation en fin de période.

Nouvelles demandes de logement enregistrées dans le canton...

5.18. ... selon le revenu familial et le nombre de pièces désiré 3ème trimestre 1984

| Totaux trimestriels | Canton | | | | | | | | | |
|---------------------|-------------------------------------|------------|------------|------------|------------|-----------|----------|-----------|--------------|------------|
| | Nombre de pièces (cuisine comprise) | | | | | | | | | |
| | 1 | 2 | 3 | 4 | 5 | 6 | 7 | 8 et plus | sans réponse | Total |
| Revenu familial (F) | | | | | | | | | | |
| Jusqu'à 9 999 | — | 3 | 7 | 1 | — | — | — | — | — | 11 |
| 10 000 à 14 999 | 1 | 5 | 9 | 5 | — | — | — | — | — | 20 |
| 15 000 à 19 999 | 2 | 9 | 11 | 5 | 1 | — | — | — | — | 28 |
| 20 000 à 24 999 | — | 7 | 33 | 5 | — | — | — | — | — | 45 |
| 25 000 à 29 999 | 2 | 8 | 15 | 15 | 5 | — | — | — | — | 45 |
| 30 000 à 34 999 | 3 | 9 | 39 | 20 | 12 | 5 | — | — | — | 88 |
| 35 000 à 39 999 | — | 8 | 29 | 16 | 6 | 1 | — | — | — | 60 |
| 40 000 à 44 999 | — | 4 | 16 | 31 | 10 | 2 | — | — | — | 63 |
| 45 000 à 49 999 | — | 2 | 16 | 17 | 11 | 2 | — | — | — | 48 |
| 50 000 et plus | — | 2 | 27 | 113 | 61 | 18 | 2 | — | — | 223 |
| Sans réponse | 10 | 43 | 114 | 65 | 17 | 3 | 1 | — | — | 253 |
| Total | 18 | 100 | 316 | 293 | 123 | 31 | 3 | — | — | 884 |

5.19. ... émanant de personnes congédiées et/ou sans logement, selon le motif de la demande

| Totaux annuels ou trimestriels | Canton | | | | | | | | |
|--------------------------------|-------------------|----------------|-------------|---------|----------------------------|------------------|-------------------------|----------------------------|-------|
| | Congédiement pour | | | Mariage | Co-habitation avec parents | En sous-location | A l'hôtel ou en pension | Prochaine arrivée à Genève | Total |
| | Démolition | Transformation | Autre motif | | | | | | |
| 1 | 2 | 3 | 4 | 5 | 6 | 7 | 8 | 9 | |
| 1980 | 77 | 86 | 184 | 715 | 910 | 1 284 | 200 | 765 | 4 221 |
| 1981 | 59 | 100 | 189 | 848 | 978 | 1 146 | 311 | 585 | 4 216 |
| 1982 | 42 | 59 | 248 | 917 | 957 | 930 | 272 | 439 | 3 864 |
| 1983 | 28 | 56 | 191 | 474 | 517 | 346 | 117 | 114 | 1 843 |
| 1983 | | | | | | | | | |
| 1er trimestre | 8 | 11 | 49 | 132 | 122 | 117 | 36 | 30 | 505 |
| 2e trimestre | 6 | 22 | 55 | 112 | 154 | 89 | 26 | 25 | 489 |
| 3e trimestre | 4 | 9 | 40 | 126 | 124 | 68 | 29 | 34 | 434 |
| 4e trimestre | 10 | 14 | 47 | 104 | 117 | 72 | 26 | 25 | 415 |
| 1984 | | | | | | | | | |
| 1er trimestre | 9 | 13 | 72 | 119 | 156 | 70 | 20 | 24 | 483 |
| 2e trimestre | 18 | 19 | 67 | 121 | 164 | 75 | 29 | 27 | 520 |
| 3e trimestre | 12 | 13 | 64 | 123 | 139 | 104 | 32 | 24 | 511 |
| 4e trimestre | | | | | | | | | |

5.20. ... émanant de personnes désirant changer de logement, selon le motif de la demande

| Totaux annuels ou trimestriels | Canton | | | | | | | | |
|--------------------------------|--------------|--------------|-----------|------------|------------|--------------|-------------|--|-------|
| | Trop vétuste | Trop bruyant | Trop cher | Trop petit | Trop grand | Trop éloigné | Autre motif | Loge de concierge ou logement avec local professionnel | Total |
| | | | | | | | | | |
| 1980 | 609 | 556 | 515 | 1 727 | 304 | 444 | 127 | 40 | 4 322 |
| 1981 | 430 | 427 | 490 | 1 711 | 311 | 354 | 211 | 27 | 3 961 |
| 1982 | 432 | 336 | 403 | 1 684 | 257 | 269 | 167 | 14 | 3 562 |
| 1983 | 122 | 133 | 163 | 608 | 55 | 93 | 45 | 1 | 1 220 |
| 1983 | | | | | | | | | |
| 1er trimestre | 41 | 37 | 50 | 179 | 17 | 23 | 15 | 1 | 363 |
| 2e trimestre | 24 | 35 | 46 | 160 | 17 | 17 | 10 | — | 309 |
| 3e trimestre | 35 | 39 | 36 | 138 | 10 | 32 | 9 | — | 299 |
| 4e trimestre | 22 | 22 | 31 | 131 | 11 | 21 | 11 | — | 249 |
| 1984 | | | | | | | | | |
| 1er trimestre | 13 | 22 | 17 | 197 | 9 | 14 | 26 | — | 298 |
| 2e trimestre | 35 | 19 | 26 | 177 | 7 | 19 | 20 | — | 303 |
| 3e trimestre | 29 | 37 | 52 | 200 | 9 | 25 | 21 | — | 373 |
| 4e trimestre | | | | | | | | | |

¹⁾ A partir de janvier 1983, l'office du logement social ne comptabilise plus dans sa statistique des demandes de logements que celles lui étant directement adressées (au guichet ou par lettre). Le nombre des nouvelles demandes est ainsi sensiblement inférieur à ce qu'il était auparavant. Du point de vue statistique, la comparaison n'est plus possible et il a fallu procéder à une rupture des séries signalée par un tiret horizontal. La principale conséquence de ce changement est qu'il convient, pour cette année du moins, de renoncer à élaborer le mouvement de la demande et à établir le stock. On trouvera un supplément d'information dans la feuille ad hoc annexée au bulletin trimestriel 1/83.

5.21. Logements et taux d'occupation

Situation en fin de période

| | Canton | | | | | |
|---------------|----------------------|---------------------|-----------------------------------|---------------------------------|--------------------------------|---------------------------------|
| | Population résidente | Logements existants | Chambres existantes ¹⁾ | Habitants par logement existant | Chambres par logement existant | Habitants par chambre existante |
| | 1 | 2 | 3 | 4 | 5 | 6 |
| 1980 | 342 439 | 172 275 | 497 866 | 1,99 | 2,89 | 0,69 |
| 1981 | 345 977 | 173 577 | 504 098 | 1,99 | 2,90 | 0,69 |
| 1982 | 350 903 | 175 121 | 511 328 | 2,00 | 2,92 | 0,69 |
| 1983 | 353 540 | 176 840 | 518 702 | 2,00 | 2,93 | 0,68 |
| 1983 | | | | | | |
| 1er trimestre | 352 473 | 175 351 | 512 324 | 2,01 | 2,92 | 0,69 |
| 2e trimestre | 354 623 | 175 734 | 514 181 | 2,02 | 2,93 | 0,69 |
| 3e trimestre | 357 980 | 176 268 | 516 417 | 2,03 | 2,93 | 0,69 |
| 4e trimestre | 353 540 | 176 840 | 518 702 | 2,00 | 2,93 | 0,68 |
| 1984 | | | | | | |
| 1er trimestre | 358 791 | 177 277 | 520 474 | 2,02 | 2,94 | 0,69 |
| 2e trimestre | 362 327 | 177 861 | 522 627 | 2,04 | 2,94 | 0,69 |
| 3e trimestre | 362 845 | 178 150 | 523 876 | 2,04 | 2,94 | 0,69 |
| 4e trimestre | | | | | | |

¹⁾ Cuisines non comprises; chiffres estimés.

5.22. Répartition des variations de loyers dans le canton¹⁾, par semestre

| Proportion des loyers | Mai 1982- Novembre 1982 | | Novembre 1982- Mai 1983 | | Mai 1983- Novembre 1983 | | Novembre 1983- Mai 1984 | |
|-----------------------|----------------------------|-------------------------------|----------------------------|-------------------------------|----------------------------|-------------------------------|----------------------------|-------------------------------|
| | Total | dont en Ville de Genève | Total | dont en Ville de Genève | Total | dont en Ville de Genève | Total | dont en Ville de Genève |
| | | Pour cent | | | | | | |
| | 1 | 2 | 3 | 4 | 5 | 6 | 7 | 8 |
| ayant baissé | 0,7 | 0,6 | 0,9 | 0,6 | 2,7 | 1,8 | 0,7 | 0,8 |
| restés inchangés | 67,2 | 71,6 | 77,2 | 76,5 | 81,3 | 82,6 | 83,5 | 86,2 |
| ayant augmenté | 32,1 | 27,8 | 21,9 | 22,9 | 16,0 | 15,6 | 15,8 | 13,0 |
| Total | 100,0 | 100,0 | 100,0 | 100,0 | 100,0 | 100,0 | 100,0 | 100,0 |

¹⁾ Seize communes: Genève, Avully, Bernex, Carouge, Chêne-Bougeries, Chêne-Bourg, Collonge-Bellerive, Grand-Saconnex, Lancy, Meyrin, Onex, Perly-Certoux, Puplinge, Thônex, Vernier, Versoix, regroupant 95% des logements loués dans le canton.

5.23. Indice des loyers¹⁾ par commune (Mai 1977 = 100)

| | 1979 | | 1980 | | 1981 | | 1982 | | 1983 | | 1984 |
|--------------------------------|--------------|--------------|--------------|--------------|--------------|--------------|--------------|--------------|--------------|--------------|------|
| | Nov. | Mai | Nov. | Mai | Nov. | Mai | Nov. | Mai | Nov. | Mai | |
| Genève | 102,6 | 103,3 | 104,0 | 105,4 | 107,9 | 112,1 | 116,4 | 119,9 | 126,0 | 128,7 | |
| Avully | 99,7 | 99,7 | 99,7 | 99,9 | 101,4 | 108,2 | 108,7 | 110,3 | 111,6 | 113,4 | |
| Bernex | 101,7 | 102,8 | 102,3 | 104,7 | 108,3 | 115,7 | 118,6 | 120,1 | 122,9 | 126,3 | |
| Carouge | 104,4 | 104,3 | 104,9 | 107,0 | 110,0 | 114,9 | 118,3 | 124,2 | 132,5 | 136,2 | |
| Chêne-Bougeries | 102,6 | 102,7 | 104,0 | 104,5 | 108,3 | 111,4 | 115,9 | 118,1 | 120,7 | 122,3 | |
| Chêne-Bourg | 104,8 | 105,5 | 106,2 | 111,3 | 114,2 | 120,8 | 125,4 | 132,2 | 140,5 | 143,0 | |
| Collonge-Bellerive | 95,8 | 95,8 | 97,7 | 102,6 | 105,6 | 110,9 | 115,8 | 116,2 | 117,5 | 112,2 | |
| Grand-Saconnex | 100,5 | 101,6 | 101,7 | 102,7 | 105,5 | 109,4 | 114,0 | 116,5 | 121,2 | 123,5 | |
| Lancy | 100,4 | 100,6 | 100,9 | 102,1 | 104,5 | 109,0 | 113,0 | 114,7 | 118,1 | 121,4 | |
| Meyrin | 100,3 | 100,2 | 101,9 | 102,3 | 105,0 | 109,8 | 115,1 | 117,4 | 121,8 | 123,3 | |
| Onex | 103,5 | 104,3 | 105,4 | 106,0 | 108,3 | 110,7 | 113,6 | 115,9 | 119,5 | 123,1 | |
| Perly-Certoux | 109,1 | 108,7 | 108,7 | 108,7 | 112,2 | 117,2 | 122,4 | 124,6 | 129,2 | 130,2 | |
| Puplinge | 96,1 | 96,3 | 96,9 | 100,4 | 105,1 | 117,1 | 124,8 | 125,0 | 120,5 | 123,3 | |
| Thônex | 103,3 | 103,1 | 103,6 | 104,3 | 107,8 | 114,1 | 118,8 | 121,4 | 123,7 | 125,6 | |
| Vernier | 100,6 | 100,5 | 100,5 | 101,7 | 105,0 | 108,9 | 112,7 | 115,1 | 119,1 | 121,5 | |
| Versoix | 97,3 | 100,1 | 100,7 | 104,1 | 106,3 | 111,5 | 114,2 | 117,2 | 121,8 | 123,2 | |
| Moyenne des 16 communes | 102,2 | 102,8 | 103,5 | 104,9 | 107,6 | 111,8 | 116,1 | 119,3 | 121,3 | 123,9 | |

¹⁾ Indice calculé à partir d'un échantillon des logements de 1 à 5 pièces, cuisine non comprise, de 16 communes; les loyers ne comprennent ni les charges, ni la location de garage, ni les surtaxes.

5.24. Indice des loyers¹⁾ des logements occupés dans le canton²⁾, selon le nombre de pièces³⁾ et l'époque de construction (mai 1977 = 100)

| Nombre de pièces et époque de construction | 1979 | | 1980 | | 1981 | | 1982 | | 1983 | | 1984 |
|---|--------------|--------------|--------------|--------------|--------------|--------------|--------------|--------------|--------------|--------------|------|
| | Nov. | Mai | Nov. | Mai | Nov. | Mai | Nov. | Mai | Nov. | Mai | |
| Logements de 1 pièce | 100,7 | 101,1 | 101,7 | 103,0 | 105,3 | 108,8 | 112,8 | 116,0 | 118,1 | 120,4 | |
| dont construits avant 1947 | 102,9 | 104,0 | 105,1 | 107,2 | 110,2 | 113,7 | 117,7 | 112,1 | 114,2 | 116,8 | |
| dont construits depuis 1947 | 99,2 | 99,1 | 99,6 | 100,4 | 102,4 | 105,8 | 109,5 | 112,1 | 113,9 | 115,9 | |
| Logements de 2 pièces | 102,6 | 103,4 | 103,9 | 105,5 | 108,0 | 112,2 | 116,0 | 119,5 | 121,5 | 123,9 | |
| dont construits avant 1947 | 102,6 | 103,5 | 104,0 | 106,3 | 108,7 | 113,4 | 117,0 | 120,6 | 122,3 | 124,7 | |
| dont construits depuis 1947 | 100,4 | 100,6 | 100,9 | 101,9 | 104,2 | 107,7 | 111,0 | 113,9 | 115,6 | 117,6 | |
| Logements de 3 pièces | 103,3 | 103,9 | 104,5 | 105,9 | 108,9 | 113,4 | 117,9 | 120,9 | 122,8 | 125,8 | |
| dont construits avant 1947 | 103,2 | 104,2 | 103,4 | 104,4 | 106,7 | 110,8 | 114,8 | 118,4 | 120,1 | 123,2 | |
| dont construits depuis 1947 | 100,3 | 100,3 | 100,8 | 101,6 | 104,3 | 108,2 | 111,6 | 113,7 | 115,0 | 117,1 | |
| Logements de 4 pièces | 102,2 | 102,9 | 103,9 | 105,4 | 108,6 | 113,8 | 118,4 | 121,8 | 124,3 | 127,1 | |
| dont construits avant 1947 | 101,9 | 102,7 | 103,3 | 104,9 | 106,5 | 109,7 | 112,6 | 117,4 | 122,4 | 124,6 | |
| dont construits depuis 1947 | 99,3 | 99,2 | 99,8 | 100,6 | 103,4 | 107,5 | 110,9 | 112,7 | 113,8 | 115,4 | |
| Logements de 5 pièces | 102,4 | 103,1 | 104,1 | 105,6 | 109,0 | 114,3 | 120,9 | 123,2 | 125,9 | 128,5 | |
| dont construits avant 1947 | 102,6 | 105,6 | 106,9 | 108,5 | 110,2 | 114,3 | 120,9 | 122,9 | 126,4 | 128,2 | |
| dont construits depuis 1947 | 99,7 | 99,3 | 99,9 | 101,0 | 104,3 | 108,7 | 112,5 | 114,2 | 115,7 | 116,8 | |
| Ensemble des logements de 1 à 5 pièces | 102,3 | 102,9 | 103,6 | 105,0 | 107,7 | 111,8 | 116,1 | 119,3 | 121,3 | 123,9 | |
| dont construits avant 1947 | 102,8 | 103,7 | 104,2 | 106,0 | 108,5 | 112,6 | 116,4 | 120,3 | 122,5 | 125,1 | |
| dont construits depuis 1947 | 99,9 | 99,9 | 100,4 | 101,2 | 103,7 | 107,4 | 110,9 | 113,2 | 114,8 | 116,7 | |

¹⁾ Loyers sans les charges, location de garage et surtaxes non comprises. ²⁾ Seize communes: Genève, Avully, Bernex, Carouge, Chêne-Bougeries, Chêne-Bourg, Collonge-Bellerive, Grand-Saconnex, Lancy, Meyrin, Onex, Perly-Certoux, Puplinge, Thônex, Vernier, Versoix. ³⁾ Cuisine et fractions de pièce non comprises.

5.25. Loyers¹⁾ mensuels moyens des logements occupés, selon le nombre de pièces²⁾ et l'époque de construction

| Commune et époque de construction | Novembre 1983 | | | | | Mai 1984 | | | | |
|---|---|------------|--------------|--------------|--------------|---|------------|--------------|--------------|--------------|
| | Logements de pièces ²⁾ | | | | | Logements de pièces ²⁾ | | | | |
| | 1 | 2 | 3 | 4 | 5 | 1 | 2 | 3 | 4 | 5 |
| Francs | | | | | | | | | | |
| Ensemble des logements | | | | | | | | | | |
| Genève | 326 | 398 | 577 | 798 | 1 009 | 332 | 406 | 594 | 816 | 1 030 |
| dont logements construits avant 1947 | 276 | 358 | 496 | 657 | 938 | 281 | 367 | 515 | 688 | 965 |
| dont logements construits depuis 1947 ³⁾ | 358 | 440 | 627 | 864 | 1 055 | 364 | 448 | 638 | 878 | 1 063 |
| Carouge | 301 | 362 | 474 | 593 | 801 | 312 | 368 | 490 | 688 | 800 |
| dont logements construits avant 1947 | 293 | 340 | 366 | 413 | 722 | 305 | 341 | 372 | 437 | 848 |
| dont logements construits depuis 1947 ³⁾ | 306 | 375 | 499 | 628 | 807 | 316 | 384 | 527 | 742 | 791 |
| Lancy | 252 | 345 | 496 | 647 | 892 | 260 | 355 | 514 | 663 | 893 |
| Meyrin | 279 | 422 | 531 | 714 | 831 | 282 | 429 | 537 | 721 | 834 |
| Onex | 203 | 364 | 449 | 625 | 809 | 206 | 377 | 460 | 650 | 833 |
| Vernier | 228 | 357 | 464 | 593 | 933 | 232 | 364 | 476 | 602 | 934 |
| Autres communes ⁴⁾ | 263 | 429 | 581 | 725 | 947 | 270 | 441 | 592 | 740 | 967 |
| Moyenne des 16 communes | 309 | 394 | 545 | 724 | 955 | 315 | 403 | 560 | 743 | 973 |
| dont logements construits avant 1947 | 276 | 357 | 489 | 646 | 936 | 281 | 365 | 506 | 676 | 964 |
| dont logements construits depuis 1947 ³⁾ | 324 | 416 | 561 | 736 | 955 | 331 | 424 | 572 | 750 | 964 |
| Logements neufs⁵⁾ | | | | | | | | | | |
| Genève | 420 | 702 | 1 098 | 1 677 | 2 054 | 350 | 753 | 1 135 | 1 248 | 1 865 |
| Carouge | 430 | — | 941 | 1 293 | 1 385 | — | — | — | — | — |
| Lancy | — | — | — | — | — | — | 1 103 | 1 308 | 1 652 | 2 885 |
| Meyrin | — | — | — | — | — | — | — | — | — | — |
| Onex | — | — | — | — | — | — | 573 | 847 | 992 | 930 |
| Vernier | — | — | — | — | — | — | — | — | — | — |
| Autres communes ⁴⁾ | — | — | — | — | — | — | 930 | 1 171 | 1 377 | 1 968 |
| Moyenne des 16 communes | 420 | 702 | 1 066 | 1 544 | 2 009 | 350 | 747 | 1 128 | 1 204 | 1 881 |

¹⁾ Loyers sans les charges, location de garage et surtaxes non comprises. ²⁾ Cuisine et fractions de pièce non comprises. ³⁾ Jusqu'à mi 1983, respectivement fin 1983. ⁴⁾ Regroupement des 10 communes suivantes: Avully, Bernex, Chêne-Bougeries, Chêne-Bourg, Collonge-Bellerive, Grand-Saconnex, Perly-Certoux, Puplinge, Thônex, Versoix. ⁵⁾ Logements occupés construits pendant le premier semestre 1983, respectivement le dernier semestre 1983.

6.1. Commerce extérieur, selon l'emploi des marchandises

Totaux annuels ou trimestriels

Canton

| | Matières premières et demi-produits | | | Biens de consommation | | | Total |
|---------------------|-------------------------------------|-------|-------|-----------------------|-------------------------------------|--------------------|---------|
| | 1 | 2 | 3 | 4 | Biens de consommation | | |
| | | | | | dont alimentation, boissons, tabacs | dont bien durables | |
| Millions F | | | | | | | 7 |
| Importations | | | | | | | |
| 1980 | 1 740,8 | 262,1 | 402,1 | 1 923,3 | 264,8 | 1 278,4 | 4 324,9 |
| 1981 | 1 812,2 | 257,2 | 466,5 | 2 394,5 | 289,4 | 1 673,4 | 4 930,4 |
| 1982 | 1 759,9 | 235,1 | 507,6 | 2 230,1 | 280,5 | 1 492,8 | 4 732,8 |
| 1983 | 1 779,8 | 215,8 | 408,4 | 2 391,0 | 287,7 | 1 620,9 | 4 794,9 |
| 1983 | | | | | | | |
| 1er trimestre | 413,1 | 65,1 | 104,3 | 556,8 | 65,5 | 360,2 | 1 139,3 |
| 2e trimestre | 447,2 | 56,5 | 99,3 | 639,2 | 74,4 | 459,5 | 1 242,2 |
| 3e trimestre | 429,2 | 41,7 | 93,4 | 646,7 | 63,6 | 459,0 | 1 210,9 |
| 4e trimestre | 490,3 | 52,5 | 111,4 | 548,3 | 84,2 | 342,2 | 1 202,5 |
| 1984 | | | | | | | |
| 1er trimestre | 636,0 | 60,5 | 123,0 | 755,0 | 70,7 | 535,1 | 1 574,5 |
| 2e trimestre | 531,6 | 69,3 | 110,7 | 732,8 | 74,6 | 542,3 | 1 444,4 |
| 3e trimestre | 502,1 | 56,3 | 124,1 | 624,8 | 67,7 | 413,1 | 1 307,3 |
| 4e trimestre | | | | | | | |
| Exportations | | | | | | | |
| 1980 | 1 250,9 | 2,9 | 594,0 | 1 653,0 | 24,6 | 1 372,6 | 3 499,8 |
| 1981 | 1 447,3 | 2,1 | 592,8 | 2 357,1 | 26,5 | 2 052,1 | 4 399,3 |
| 1982 | 1 578,4 | 1,5 | 638,3 | 2 280,4 | 21,4 | 2 010,0 | 4 498,7 |
| 1983 | 1 564,3 | 21,1 | 645,1 | 2 318,8 | 9,5 | 2 017,9 | 4 549,3 |
| 1983 | | | | | | | |
| 1er trimestre | 382,7 | 2,6 | 159,3 | 500,0 | 2,2 | 423,7 | 1 044,6 |
| 2e trimestre | 422,1 | 4,3 | 147,5 | 554,7 | 3,8 | 481,3 | 1 128,5 |
| 3e trimestre | 359,5 | 9,5 | 160,5 | 485,7 | 1,5 | 419,5 | 1 015,3 |
| 4e trimestre | 400,0 | 4,7 | 177,8 | 778,4 | 2,0 | 693,4 | 1 360,9 |
| 1984 | | | | | | | |
| 1er trimestre | 445,8 | 6,4 | 178,4 | 709,0 | 2,1 | 634,1 | 1 339,6 |
| 2e trimestre | 548,5 | 8,3 | 169,8 | 681,4 | 3,2 | 601,5 | 1 408,1 |
| 3e trimestre | 420,3 | 18,6 | 153,0 | 650,5 | 2,4 | 580,9 | 1 242,3 |
| 4e trimestre | | | | | | | |

6.2. Commerce extérieur, par zone d'origine et de destination

Totaux annuels ou trimestriels

Canton

| | Europe | | | | Afrique | Asie | Amérique | | | Total |
|---------------------|----------------------|------------------------|-------------------|---------|---------|---------|----------|-----------------------|---------|---------|
| | C.E.E. ¹⁾ | A.E.L.E. ²⁾ | Reste de l'Europe | Total | | | Total | dont U.S.A. et Canada | Océanie | |
| | | | | | | | | | | |
| | 1 | 2 | 3 | 4 | 5 | 6 | 7 | 8 | 9 | 10 |
| Importations | | | | | | | | | | |
| 1980 | 2 625,1 | 71,9 | 215,9 | 2 912,9 | 55,9 | 519,6 | 826,4 | 481,3 | 10,5 | 4 324,9 |
| 1981 | 2 950,6 | 74,9 | 175,8 | 3 201,3 | 86,2 | 784,6 | 855,4 | 566,0 | 2,9 | 4 930,4 |
| 1982 | 2 728,3 | 69,5 | 279,1 | 3 076,9 | 83,0 | 732,3 | 837,3 | 582,1 | 3,3 | 4 732,8 |
| 1983 | 2 788,2 | 64,5 | 202,0 | 3 054,7 | 75,4 | 849,0 | 811,4 | 551,8 | 4,4 | 4 794,9 |
| 1983 | | | | | | | | | | |
| 1er trimestre | 702,5 | 19,5 | 53,5 | 775,5 | 16,0 | 173,3 | 173,9 | 123,9 | 0,5 | 1 139,3 |
| 2e trimestre | 751,9 | 15,2 | 42,0 | 809,2 | 13,7 | 227,3 | 191,5 | 148,3 | 0,7 | 1 242,2 |
| 3e trimestre | 637,3 | 13,5 | 42,0 | 692,8 | 14,3 | 253,2 | 249,2 | 148,9 | 1,3 | 1 210,9 |
| 4e trimestre | 696,5 | 16,3 | 64,5 | 777,2 | 31,4 | 195,2 | 196,8 | 130,7 | 1,9 | 1 202,5 |
| 1984 | | | | | | | | | | |
| 1er trimestre | 872,6 | 15,0 | 59,4 | 947,0 | 22,1 | 334,5 | 270,8 | 137,5 | 0,1 | 1 574,5 |
| 2e trimestre | 774,7 | 17,0 | 78,4 | 870,1 | 26,3 | 316,3 | 231,3 | 137,6 | 0,4 | 1 444,4 |
| 3e trimestre | 755,8 | 15,9 | 75,6 | 847,3 | 12,8 | 180,7 | 266,1 | 150,1 | 0,5 | 1 307,3 |
| 4e trimestre | | | | | | | | | | |
| Exportations | | | | | | | | | | |
| 1980 | 1 574,2 | 147,8 | 170,5 | 1 892,5 | 112,4 | 757,9 | 710,9 | 438,4 | 25,8 | 3 499,8 |
| 1981 | 1 796,2 | 146,9 | 157,6 | 2 100,7 | 154,4 | 1 244,5 | 865,2 | 575,3 | 34,4 | 4 399,3 |
| 1982 | 1 768,0 | 169,0 | 167,0 | 2 104,0 | 112,4 | 1 401,0 | 851,9 | 598,3 | 29,3 | 4 498,7 |
| 1983 | 1 881,3 | 159,5 | 156,1 | 2 196,9 | 119,6 | 1 300,2 | 904,9 | 651,8 | 27,6 | 4 549,3 |
| 1983 | | | | | | | | | | |
| 1er trimestre | 464,1 | 35,1 | 34,8 | 534,0 | 30,2 | 290,2 | 185,0 | 133,1 | 5,3 | 1 044,6 |
| 2e trimestre | 463,4 | 36,8 | 38,4 | 538,7 | 26,5 | 332,2 | 224,9 | 171,6 | 6,0 | 1 128,5 |
| 3e trimestre | 427,7 | 42,3 | 40,2 | 510,1 | 30,9 | 281,2 | 184,2 | 141,8 | 8,9 | 1 015,3 |
| 4e trimestre | 526,1 | 45,3 | 42,7 | 614,1 | 32,0 | 396,6 | 310,8 | 205,3 | 7,4 | 1 360,9 |
| 1984 | | | | | | | | | | |
| 1er trimestre | 495,9 | 38,9 | 43,0 | 577,8 | 27,8 | 472,7 | 253,9 | 176,9 | 7,3 | 1 339,6 |
| 2e trimestre | 598,8 | 36,9 | 43,9 | 679,6 | 28,8 | 415,5 | 277,7 | 206,2 | 6,4 | 1 408,1 |
| 3e trimestre | 484,0 | 31,3 | 52,6 | 571,5 | 26,1 | 380,7 | 249,5 | 201,5 | 14,5 | 1 242,3 |
| 4e trimestre | | | | | | | | | | |

¹⁾ République fédérale d'Allemagne, France, Italie, Pays-Bas, Belgique, Luxembourg, Grande-Bretagne, Danemark, Irlande et Grèce. ²⁾ Autriche, Norvège, Suède, Portugal, Finlande et Islande.

7.1. Effectif des véhicules en circulation

Situation en fin de période

Canton

| | Automobiles | | | | | | Motocycles | | | | Total général |
|-----------|-------------|------------------------------------|---------|--------------------|-------|---------------------|------------|---------------------|-----------|-----------------------------|---------------|
| | Total | dont | | | | | Total | dont | | | |
| | | Voitures de tourisme ¹⁾ | Camions | Cars ²⁾ | Taxis | Tracteurs agricoles | | Motos ³⁾ | Side-cars | Motos légères ⁴⁾ | |
| 1 | 2 | 3 | 4 | 5 | 6 | 7 | 8 | 9 | 10 | 11 | |
| 1980 | 170 312 | 152 418 | 7 752 | 374 | 707 | 1 695 | 7 937 | 4 110 | 243 | 3 555 | 178 249 |
| 1981 | 175 893 | 157 191 | 8 326 | 385 | 739 | 1 722 | 8 717 | 4 932 | 244 | 3 511 | 184 610 |
| 1982 | 182 373 | 162 997 | 8 853 | 409 | 753 | 1 729 | 9 864 | 5 873 | 244 | 3 715 | 192 237 |
| 1983 | 188 887 | 168 943 | 9 355 | 390 | 779 | 1 751 | 10 736 | 6 789 | 240 | 3 675 | 199 623 |
| 1983 | | | | | | | | | | | |
| Janvier | 181 989 | 162 682 | 8 852 | 397 | 757 | 1 726 | 9 316 | 5 382 | 243 | 3 659 | 191 305 |
| Février | 182 872 | 163 487 | 8 919 | 398 | 762 | 1 731 | 9 520 | 5 585 | 243 | 3 660 | 192 392 |
| Mars | 184 603 | 165 027 | 9 057 | 397 | 765 | 1 738 | 11 029 | 7 048 | 244 | 3 705 | 195 632 |
| Avril | 185 867 | 166 160 | 9 154 | 398 | 773 | 1 750 | 12 121 | 8 087 | 244 | 3 758 | 197 988 |
| Mai | 187 060 | 167 239 | 9 243 | 396 | 778 | 1 753 | 12 980 | 8 883 | 243 | 3 822 | 200 040 |
| Juin | 188 005 | 168 067 | 9 286 | 396 | 780 | 1 753 | 13 577 | 9 462 | 244 | 3 838 | 201 582 |
| Juillet | 188 855 | 168 805 | 9 325 | 397 | 785 | 1 753 | 13 902 | 9 789 | 245 | 3 835 | 202 757 |
| Août | 189 450 | 169 357 | 9 360 | 396 | 787 | 1 753 | 14 104 | 9 979 | 247 | 3 845 | 203 554 |
| Septembre | 190 114 | 169 990 | 9 405 | 396 | 785 | 1 755 | 13 892 | 9 764 | 248 | 3 848 | 204 006 |
| Octobre | 190 527 | 170 417 | 9 418 | 394 | 785 | 1 751 | 12 736 | 8 651 | 243 | 3 810 | 203 263 |
| Novembre | 190 513 | 170 446 | 9 407 | 393 | 786 | 1 752 | 11 618 | 7 580 | 241 | 3 765 | 202 131 |
| Décembre | 188 887 | 168 943 | 9 355 | 390 | 779 | 1 751 | 10 736 | 6 789 | 280 | 3 675 | 199 623 |
| 1984 | | | | | | | | | | | |
| Janvier | 188 340 | 168 557 | 9 279 | 388 | 786 | 1 748 | 10 238 | 6 367 | 237 | 3 602 | 198 578 |
| Février | 189 260 | 169 340 | 9 389 | 393 | 788 | 1 749 | 10 452 | 6 576 | 237 | 3 607 | 199 712 |
| Mars | 190 445 | 170 369 | 9 507 | 393 | 797 | 1 757 | 11 749 | 7 856 | 235 | 3 626 | 202 194 |
| Avril | 191 562 | 171 362 | 9 578 | 394 | 807 | 1 762 | 13 506 | 9 452 | 235 | 3 691 | 205 068 |
| Mai | 192 649 | 172 362 | 9 642 | 400 | 812 | 1 763 | 14 590 | 10 573 | 237 | 3 748 | 207 239 |
| Juin | 193 315 | 172 922 | 9 699 | 401 | 819 | 1 755 | 15 220 | 11 157 | 240 | 3 791 | 208 535 |
| Juillet | 193 977 | 173 459 | 9 756 | 401 | 819 | 1 761 | 15 586 | 11 507 | 238 | 3 809 | 209 563 |
| Août | 194 492 | 173 917 | 9 805 | 404 | 820 | 1 764 | 15 845 | 11 749 | 238 | 3 826 | 210 337 |
| Septembre | 194 986 | 174 395 | 9 828 | 404 | 818 | 1 766 | 15 533 | 11 449 | 236 | 3 816 | 210 519 |
| Octobre | | | | | | | | | | | |
| Novembre | | | | | | | | | | | |
| Décembre | | | | | | | | | | | |

¹⁾ Y compris plaques professionnelles et véhicules de location. ²⁾ Y compris bus. ³⁾ Au-dessus de 50 cm³. ⁴⁾ Vélocycleurs avec vitesse maximum inférieure à 30 km/h, et cylindrée inférieure à 50 cm³ exclus.

7.2. Voitures de tourisme neuves mises en circulation, selon le pays de fabrication¹⁾

Totaux annuels ou mensuels

Canton

| | Pays d'Europe | | | | | | Autres pays | | | Total général |
|-----------|---------------|-----------------|--------|-----------------|--------|-------|-------------|-------|-----|---------------|
| | Total | dont | | | | | Total | dont | | |
| | | Allemagne (RFA) | France | Grande-Bretagne | Italie | Suède | | Japon | USA | |
| 1 | 2 | 3 | 4 | 5 | 6 | 7 | 8 | 9 | 10 | |
| 1980 | 16 434 | 7 298 | 4 130 | 481 | 3 994 | 449 | 4 446 | 3 794 | 548 | 20 880 |
| 1981 | 16 362 | 7 910 | 3 439 | 442 | 4 078 | 419 | 5 461 | 4 994 | 355 | 21 823 |
| 1982 | 16 609 | 8 571 | 3 218 | 399 | 3 721 | 412 | 5 589 | 5 301 | 174 | 22 198 |
| 1983 | 16 388 | 8 925 | 2 974 | 359 | 3 573 | 532 | 5 598 | 5 464 | 116 | 21 986 |
| 1983 | | | | | | | | | | |
| Janvier | 1 379 | 792 | 275 | 42 | 237 | 33 | 426 | 407 | 11 | 1 805 |
| Février | 1 311 | 720 | 240 | 39 | 268 | 43 | 458 | 443 | 13 | 1 769 |
| Mars | 2 383 | 1 261 | 504 | 56 | 488 | 70 | 1 103 | 1 073 | 26 | 3 486 |
| Avril | 1 293 | 711 | 194 | 20 | 325 | 42 | 491 | 480 | 9 | 1 784 |
| Mai | 1 757 | 1 016 | 279 | 26 | 370 | 59 | 490 | 485 | 5 | 2 247 |
| Juin | 1 782 | 976 | 319 | 24 | 392 | 69 | 480 | 474 | 6 | 2 262 |
| Juillet | 1 213 | 670 | 189 | 24 | 290 | 40 | 378 | 365 | 13 | 1 591 |
| Août | 1 005 | 462 | 181 | 24 | 302 | 34 | 302 | 287 | 15 | 1 307 |
| Septembre | 1 047 | 579 | 177 | 26 | 241 | 24 | 418 | 412 | 6 | 1 465 |
| Octobre | 1 145 | 594 | 214 | 32 | 264 | 38 | 376 | 373 | 3 | 1 521 |
| Novembre | 1 175 | 618 | 233 | 26 | 250 | 46 | 372 | 366 | 3 | 1 547 |
| Décembre | 898 | 526 | 169 | 20 | 146 | 34 | 304 | 298 | 6 | 1 202 |
| 1984 | | | | | | | | | | |
| Janvier | 1 335 | 749 | 215 | 38 | 309 | 23 | 336 | 331 | 3 | 1 671 |
| Février | 1 343 | 778 | 232 | 22 | 276 | 32 | 359 | 351 | 8 | 1 702 |
| Mars | 1 915 | 1 028 | 351 | 38 | 430 | 67 | 758 | 746 | 11 | 2 673 |
| Avril | 1 700 | 938 | 279 | 43 | 395 | 42 | 539 | 532 | 7 | 2 239 |
| Mai | 1 972 | 1 214 | 274 | 34 | 382 | 65 | 548 | 539 | 5 | 2 520 |
| Juin | 1 430 | 736 | 223 | 36 | 386 | 46 | 407 | 406 | 1 | 1 837 |
| Juillet | 1 075 | 503 | 224 | 28 | 283 | 37 | 427 | 406 | 11 | 1 502 |
| Août | | | | | | | | | | |
| Septembre | | | | | | | | | | |
| Octobre | | | | | | | | | | |
| Novembre | | | | | | | | | | |
| Décembre | | | | | | | | | | |

¹⁾ Y compris les véhicules des administrations publiques, à l'exclusion de ceux de l'armée.

7.3. Comptages automatiques de la circulation routière¹⁾ par poste de comptage²⁾

Moyennes annuelles ou mensuelles

| | Canton | | | | | | | | | |
|-----------|-------------------------------|----------------------|----------------------|----------------------|----------------------|--------------------------------------|-----------------|----------------------|----------------------|----------------------|
| | Pont Mont-Blanc ³⁾ | Pont de L'île | Pont Coulouvrenière | Pont Sous-Terre | Pont Butin (T 104) | Tunnel Carouge ⁴⁾ (T 111) | Pont Fontenette | Pont Carouge | Pont Acacias | Pont Saint-Georges |
| | 1 | 2 | 3 | 4 | 5 | 6 | 7 | 8 | 9 | 10 |
| 1980 | 73 269 | 23 315 | 44 259 | 21 700 ⁵⁾ | 44 200 ⁵⁾ | * | 13 086 | 13 354 | 43 628 | 39 300 ⁵⁾ |
| 1981 | 75 800 ⁵⁾ | 23 282 | 45 300 ⁵⁾ | 22 215 | 46 500 ⁵⁾ | * | 13 315 | 13 635 | 44 379 | 37 561 |
| 1982 | 76 758 | 24 431 | 47 879 | 21 414 | 49 000 ⁵⁾ | 10 262 | 13 178 | 13 172 | 42 500 ⁵⁾ | 37 800 ⁵⁾ |
| 1983 | 79 939 | 24 200 ⁵⁾ | 49 400 ⁵⁾ | 22 600 ⁵⁾ | 51 000 ⁵⁾ | 12 137 | 13 007 | 13 000 ⁵⁾ | 42 415 | 39 315 |
| 1983 | | | | | | | | | | |
| Janvier | 71 627 | 22 732 | 46 665 | 21 645 | * | 10 455 | 11 688 | 12 168 | 38 943 | 36 962 |
| Février | 75 738 | 23 580 | 48 864 | 22 493 | * | 11 190 | 12 214 | 12 560 | 40 826 | 38 318 |
| Mars | 81 938 | 25 279 | 52 414 | 24 588 | * | 12 559 | 13 681 | 13 652 | 45 140 | 42 110 |
| Avril | 79 078 | 24 322 | 50 291 | 23 432 | * | 12 422 | 13 603 | 13 389 | 43 004 | 40 106 |
| Mai | 80 861 | 24 582 | 51 644 | 23 419 | * | 12 504 | 13 839 | 13 378 | 43 757 | 40 751 |
| Juin | 85 603 | 24 943 | 51 577 | 22 112 | 54 092 | 12 595 | 14 665 | 12 830 | 44 324 | 41 061 |
| Juillet | 80 443 | 22 081 | 43 443 | 17 785 | 47 526 | 11 273 | 11 865 | 11 566 | 37 870 | 33 132 |
| Août | 80 458 | 23 087 | 46 567 | * | 48 754 | 11 928 | 11 554 | * | 38 934 | 34 618 |
| Septembre | 82 249 | 24 247 | 51 875 | * | 52 919 | 12 514 | 13 424 | 13 592 | 43 009 | 40 329 |
| Octobre | 81 653 | * | 51 849 | * | 53 481 | 12 987 | 13 557 | 13 484 | 43 519 | 40 777 |
| Novembre | 80 713 | 25 052 | 52 670 | 24 679 | 53 495 | 12 733 | 13 177 | 13 635 | 44 688 | 41 841 |
| Décembre | 78 915 | 25 745 | 52 260 | 24 373 | 52 235 | 12 495 | 12 830 | 13 468 | 44 981 | 42 007 |
| 1984 | | | | | | | | | | |
| Janvier | 73 286 | 22 606 | 47 145 | 21 834 | 47 611 | 11 420 | 11 515 | * | 38 907 | * |
| Février | 78 552 | * | 50 428 | 23 195 | 51 578 | 12 253 | 12 400 | 12 563 | 41 372 | 41 512 |
| Mars | 82 680 | 24 648 | 52 206 | 24 291 | 55 100 | 13 264 | 13 170 | 13 095 | 42 837 | 42 725 |
| Avril | 82 522 | 24 629 | 50 432 | 23 690 | 55 454 | 13 519 | 13 217 | 13 420 | 42 339 | 41 660 |
| Mai | 84 012 | 25 597 | 53 495 | 21 885 | 55 850 | 14 052 | 14 211 | 14 146 | 44 127 | 44 266 |
| Juin | 85 189 | 23 139 | 51 108 | * | 55 764 | 13 854 | 14 151 | 13 844 | 42 749 | 41 857 |
| Juillet | 82 047 | 20 728 | * | 20 046 | 47 983 | 12 304 | 12 206 | 11 975 | 37 573 | 35 189 |
| Août | 81 271 | 20 681 | 47 889 | 23 178 | * | 13 070 | 12 575 | 11 581 | 37 273 | 37 217 |
| Septembre | 82 688 | 22 889 | 52 045 | 25 075 | 55 397 | 13 899 | 13 390 | 12 548 | * | 39 468 |
| Octobre | | | | | | | | | | |
| Novembre | | | | | | | | | | |
| Décembre | | | | | | | | | | |

Voir notes ci-dessous.

7.3. Comptages automatiques de la circulation routière¹⁾ par poste de comptage²⁾ (suite)

Moyennes annuelles ou mensuelles

| | Canton | | | | | | | | |
|-----------|---------------------------------|--------------------------------------|---|----------------------|-------------------------------------|---------------------------------|-----------------------------|--------------------------------|-----------|
| | Route de Lausanne ⁶⁾ | Autoroute bretelle Lac ⁷⁾ | Autoroute bretelle Aéroport ⁷⁾ | Tunnel de Ferney | Route de Saint-Julien ⁸⁾ | Autoroute Blanche ⁹⁾ | Rue de Genève ⁹⁾ | Route de Thonon ¹⁰⁾ | |
| | 11 | 12 | 13 | 14 | 15 | 16 | 17 | 18 | Véhicules |
| 1980 | 21 100 | 14 944 | 16 599 | 10 000 ⁵⁾ | 11 588 | 8 203 | 14 500 ⁵⁾ | 20 000 ⁵⁾ | |
| 1981 | 21 422 | 15 695 | 17 175 | 10 396 | 11 069 | 9 444 | 13 954 | 20 229 | |
| 1982 | 21 657 | 16 239 | 19 311 | 10 790 | 11 000 ⁵⁾ | 10 382 | 13 934 | 20 600 ⁵⁾ | |
| 1983 | 22 806 | 17 100 ⁵⁾ | 20 139 | 10 738 | 11 726 | 10 400 ⁵⁾ | 14 271 | 21 283 | |
| 1983 | | | | | | | | | |
| Janvier | 19 249 | 14 522 | 16 381 | 10 256 | 9 875 | 10 117 | 13 446 | 17 467 | |
| Février | 20 050 | 15 550 | 17 591 | 11 246 | 10 082 | 11 144 | 13 995 | 18 502 | |
| Mars | 22 969 | 17 869 | 22 507 | 11 237 | 11 458 | 11 363 | 14 212 | 20 946 | |
| Avril | 22 509 | 16 947 | 19 279 | 10 438 | 11 352 | 10 369 | 13 034 | 20 567 | |
| Mai | 25 043 | 15 601 | 18 068 | 10 634 | 11 673 | * | 14 459 | 21 306 | |
| Juin | 25 909 | 17 190 | 20 718 | 10 924 | 12 490 | 10 006 | 14 656 | 24 593 | |
| Juillet | 24 099 | 18 613 | 23 688 | 10 010 | 14 874 | 12 018 | 13 275 | 24 252 | |
| Août | 23 071 | * | 23 716 | 10 354 | 12 658 | 12 480 | 13 840 | 22 050 | |
| Septembre | 23 373 | * | 21 856 | 11 014 | 12 660 | * | 14 714 | 21 935 | |
| Octobre | 23 070 | 16 938 | 21 053 | 10 572 | 11 626 | 9 344 | 14 777 | 21 146 | |
| Novembre | 22 399 | 17 408 | 19 181 | 10 740 | 10 427 | 8 563 | 15 108 | 20 553 | |
| Décembre | 21 941 | 16 821 | 17 632 | 11 435 | 10 538 | 9 225 | 15 754 | * | |
| 1984 | | | | | | | | | |
| Janvier | 18 966 | 14 581 | 17 272 | 10 972 | 9 326 | 9 671 | 13 688 | 18 665 | |
| Février | * | 17 054 | 19 901 | 11 981 | 10 044 | 10 524 | 15 369 | 20 449 | |
| Mars | 23 592 | 18 551 | 24 597 | 12 336 | 11 019 | 11 418 | 16 109 | * | |
| Avril | 24 675 | 18 601 | 22 574 | 11 710 | 12 533 | 11 112 | 15 693 | 21 818 | |
| Mai | 26 428 | 17 532 | 19 847 | 11 554 | 11 649 | 9 219 | 15 361 | 22 286 | |
| Juin | 28 113 | 17 873 | 22 161 | 11 024 | 13 294 | 10 056 | 14 912 | 24 195 | |
| Juillet | 26 763 | 19 128 | 25 517 | 10 385 | 14 745 | 11 558 | 14 035 | 24 172 | |
| Août | 24 917 | 19 814 | 24 980 | 11 118 | 14 673 | 12 328 | 14 272 | 23 665 | |
| Septembre | 24 171 | 18 980 | 23 012 | 10 589 | 13 838 | 10 370 | 14 512 | 22 144 | |
| Octobre | | | | | | | | | |
| Novembre | | | | | | | | | |
| Décembre | | | | | | | | | |

¹⁾ Moyennes annuelles ou mensuelles des comptages de 24 heures de tous les jours de la semaine. ²⁾ Total toutes directions. ³⁾ Fermeture du pont des Bergues à la circulation automobile à partir du 29.05.1980. ⁴⁾ Mise en service de l'évitement de Carouge le 17.12.1981. ⁵⁾ Les débits annuels ont été estimés lorsque les comptages n'ont pas pu être enregistrés pendant tous les mois de l'année. ⁶⁾ A Bellevue. ⁷⁾ A l'échangeur du Vengeron. ⁸⁾ A la hauteur du poste douanier. ⁹⁾ A la hauteur de l'avenue Tronchet, côté France. ¹⁰⁾ A la hauteur de «La Belotte».

N.B. Dans certains cas, les comptages peuvent être momentanément perturbés (travaux aux environs des sections de détection, chevauchement de véhicules sur plusieurs voies de circulation, etc.).

7.4. Mouvements d'avions, fret et poste à l'aéroport de Cointrin

Moyennes ou totaux mensuels

| | Mouvements d'avions | | | | | | Fret et poste | | | |
|---------------------|---------------------|------------------|---------------------------|-------------------|------------------------------|-----------------------------|---------------------|---------|-------|-------------------------------|
| | Trafic régulier | | | Trafic commercial | | | Trafic commercial | | | |
| | Total | dont Swissair | Trafic non régulier | Trafic total | | Trafic non commercial | Fret | | | Poste locale ¹⁾ |
| | | | | Total | dont compagnies suisse | | Local ¹⁾ | Transit | Total | |
| Arrivées et départs | | | | | | | | | | |
| | 1 | 2 | 3 | 4 | 5 | 6 | 7 | 8 | 9 | 10 |
| 1980 | 5 374 | 3 078 | 893 | 6 267 | 3 612 | 4 219 | 2 982 | 2 199 | 5 181 | 523 |
| 1981 | 5 316 | 2 924 | 807 | 6 123 | 3 505 | 4 277 | 2 726 | 2 249 | 4 975 | 587 |
| 1982 | 5 163 | 2 790 | 872 | 6 034 | 3 521 | 4 080 | 2 714 | 2 252 | 4 966 | 622 |
| 1983 | 5 231 | 2 612 | 913 | 6 144 | 3 384 | 4 073 | 3 037 | 2 557 | 5 594 | 694 |
| 1983 | | | | | | | | | | |
| Janvier | 5 066 | 2 668 | 1 164 | 6 230 | 3 352 | 2 009 | 2 412 | 2 291 | 4 703 | 646 |
| Février | 4 725 | 2 496 | 1 083 | 5 808 | 2 194 | 2 183 | 2 602 | 2 249 | 4 851 | 622 |
| Mars | 5 279 | 2 782 | 1 331 | 6 610 | 3 644 | 4 164 | 3 119 | 2 600 | 5 719 | 765 |
| Avril | 5 157 | 2 549 | 993 | 6 150 | 3 387 | 3 127 | 2 772 | 2 481 | 5 253 | 651 |
| Mai | 5 425 | 2 687 | 737 | 6 162 | 3 592 | 3 624 | 2 910 | 2 783 | 5 693 | 651 |
| Juin | 5 301 | 2 620 | 745 | 6 046 | 3 589 | 6 161 | 3 070 | 2 576 | 5 646 | 683 |
| Juillet | 5 543 | 2 693 | 962 | 6 505 | 3 755 | 6 532 | 2 984 | 2 370 | 5 354 | 626 |
| Août | 5 506 | 2 703 | 747 | 6 253 | 3 631 | 6 453 | 2 757 | 2 331 | 5 088 | 588 |
| Septembre | 5 321 | 2 610 | 856 | 6 177 | 3 553 | 5 466 | 3 016 | 2 411 | 5 427 | 667 |
| Octobre | 5 453 | 2 680 | 786 | 6 239 | 3 550 | 4 434 | 3 648 | 2 737 | 6 385 | 731 |
| Novembre | 5 101 | 2 469 | 548 | 5 649 | 3 223 | 2 228 | 3 420 | 2 760 | 6 180 | 781 |
| Décembre | 4 898 | 2 386 | 1 003 | 5 901 | 3 136 | 2 499 | 3 732 | 3 098 | 6 830 | 916 |
| 1984 | | | | | | | | | | |
| Janvier | 4 967 | 2 455 | 1 049 | 6 016 | 3 188 | 1 772 | 3 148 | 2 555 | 5 703 | 615 |
| Février | 4 988 | 2 419 | 1 272 | 6 260 | 3 365 | 2 299 | 3 564 | 2 686 | 6 250 | 675 |
| Mars | 5 454 | 2 586 | 1 276 | 6 730 | 3 529 | 4 054 | 3 947 | 3 097 | 7 044 | 703 |
| Avril | 5 352 | 2 486 | 1 081 | 6 433 | 3 440 | 5 075 | 3 608 | 3 053 | 6 661 | 644 |
| Mai | 5 697 | 2 606 | 813 | 6 510 | 3 627 | 5 154 | 3 640 | 3 237 | 6 877 | 708 |
| Juin | 5 510 | 2 514 | 974 | 6 484 | 3 652 | 5 770 | 3 514 | 2 921 | 6 435 | 671 |
| Juillet | 5 798 | 2 592 | 955 | 6 753 | 3 702 | 6 248 | 3 692 | 2 893 | 6 586 | 663 |
| Août | 5 787 | 2 601 | 921 | 6 708 | 3 694 | 6 628 | 3 295 | 2 569 | 5 864 | 627 |
| Septembre | 5 571 | 2 495 | 1 093 | 6 664 | 3 652 | 4 450 | 3 580 | 2 694 | 6 274 | 664 |
| Octobre | | | | | | | | | | |
| Novembre | | | | | | | | | | |
| Décembre | | | | | | | | | | |

¹⁾ Uniquement le fret ou la poste chargés ou déchargés à Cointrin, à l'exception du transit direct, c'est-à-dire des marchandises qui font escale sans être déchargées.

7.5. Passagers enregistrés à l'aéroport de Cointrin

Moyennes ou totaux mensuels

| | Trafic commercial | | | | | | | | |
|-----------|---------------------|------------------|------------------------------------|---------------------------|---------------------|---------|---------|------------------------------|-----------------------------|
| | Trafic régulier | | | | Trafic total | | | | |
| | Total ¹⁾ | dont Swissair | dont trafic local ²⁾ | Trafic non régulier | Local ²⁾ | Transit | Total | dont compagnies suisse | Trafic non commercial |
| | | | | | | | | | |
| 1980 | 343 243 | 213 869 | 299 456 | 35 032 | 330 303 | 47 972 | 378 275 | 224 423 | 2 875 |
| 1981 | 360 115 | 220 981 | 316 335 | 34 796 | 348 378 | 46 533 | 394 911 | 233 521 | 2 994 |
| 1982 | 353 329 | 214 842 | 311 416 | 38 939 | 348 298 | 43 970 | 392 268 | 226 777 | 3 516 |
| 1983 | 357 262 | 205 532 | 314 174 | 38 353 | 350 567 | 45 048 | 395 615 | 216 852 | 3 542 |
| 1983 | | | | | | | | | |
| Janvier | 319 878 | 189 474 | 280 946 | 82 793 | 361 907 | 40 764 | 402 671 | 200 847 | 2 390 |
| Février | 295 942 | 175 639 | 261 637 | 70 677 | 330 501 | 36 118 | 366 619 | 184 768 | 2 316 |
| Mars | 375 111 | 224 669 | 333 567 | 87 430 | 419 242 | 43 299 | 462 541 | 236 070 | 4 546 |
| Avril | 344 200 | 195 310 | 302 598 | 44 159 | 345 408 | 42 951 | 388 359 | 205 288 | 2 773 |
| Mai | 356 891 | 204 672 | 315 049 | 13 811 | 328 296 | 42 406 | 370 702 | 214 111 | 3 613 |
| Juin | 365 084 | 211 569 | 324 521 | 15 751 | 338 733 | 42 102 | 380 835 | 223 348 | 4 074 |
| Juillet | 412 650 | 226 820 | 362 769 | 25 780 | 385 065 | 53 365 | 438 430 | 241 570 | 4 787 |
| Août | 396 554 | 220 728 | 345 395 | 20 783 | 363 136 | 54 201 | 417 337 | 234 913 | 4 156 |
| Septembre | 401 323 | 229 523 | 354 001 | 20 113 | 370 908 | 50 528 | 421 436 | 244 397 | 4 407 |
| Octobre | 406 802 | 234 882 | 354 629 | 20 306 | 372 830 | 54 278 | 427 108 | 246 819 | 4 587 |
| Novembre | 300 071 | 174 321 | 261 849 | 10 873 | 271 548 | 39 396 | 310 944 | 182 605 | 2 298 |
| Décembre | 312 643 | 178 775 | 273 128 | 47 757 | 319 229 | 41 171 | 360 400 | 187 482 | 2 560 |
| 1984 | | | | | | | | | |
| Janvier | 317 097 | 182 808 | 276 900 | 72 896 | 348 204 | 41 789 | 389 993 | 190 367 | 2 228 |
| Février | 301 462 | 172 558 | 264 817 | 79 355 | 343 018 | 37 799 | 380 817 | 181 758 | 2 522 |
| Mars | 363 583 | 206 394 | 320 908 | 95 339 | 415 310 | 43 648 | 458 958 | 218 435 | 4 807 |
| Avril | 375 180 | 206 699 | 329 878 | 56 548 | 384 899 | 46 829 | 431 728 | 217 796 | 3 420 |
| Mai | 369 348 | 207 171 | 323 419 | 17 915 | 339 772 | 47 491 | 387 263 | 219 017 | 3 666 |
| Juin | 381 467 | 208 744 | 333 930 | 22 911 | 353 787 | 50 591 | 404 378 | 222 989 | 4 604 |
| Juillet | 424 617 | 224 682 | 368 220 | 29 197 | 393 980 | 59 834 | 453 814 | 240 406 | 4 507 |
| Août | 412 406 | 220 409 | 353 646 | 28 762 | 378 822 | 62 346 | 441 168 | 236 879 | 3 553 |
| Septembre | 416 430 | 226 412 | 361 907 | 29 922 | 387 592 | 58 760 | 446 352 | 243 740 | 4 008 |
| Octobre | | | | | | | | | |
| Novembre | | | | | | | | | |
| Décembre | | | | | | | | | |

¹⁾ Y compris les passagers en transit direct (passagers qui ne quittent pas l'aéroport et repartent par le même appareil et qui ne sont comptés qu'une fois). ²⁾ Passagers arrivant ou partant de Genève, à l'exclusion des passagers en transit direct.

7.6. Trafic postal et comptes de chèques¹⁾

Moyennes ou chiffres mensuels

| | Trafic postal | | | | | Comptes de chèques | | | | | |
|-----------|-----------------------------|--|-------------|------------|------------|------------------------|-------------|------------|-----------|--------|--------------------------|
| | Colis postaux ³⁾ | | | | | Opérations au comptant | | | Virements | | Mouvement de fonds total |
| | Timbres-poste vendus | Objets de correspondance ²⁾ | Expéditions | Réceptions | Paie-ments | Comptes ⁴⁾ | Verse-ments | Paie-ments | Crédits | Débits | |
| | 1000 F | | | Milliers | Mio F | | | | | | Nombre |
| 1 | 2 | 3 | 4 | 5 | 6 | 7 | 8 | 9 | 10 | 11 | |
| 1980 | 8 091 | 305 | 161 | 174 | 516 | 45 885 | 279 | 259 | 2 195 | 2 211 | 4 944 |
| 1981 | 8 361 | 306 | 155 | 171 | 558 | 48 331 | 296 | 302 | 2 412 | 2 402 | 5 412 |
| 1982 | 8 595 | 321 | 161 | 171 | 586 | 50 603 | 301 | 326 | 2 617 | 2 602 | 5 846 |
| 1983 | 8 836 | 324 | 167 | 179 | 613 | 52 385 | 306 | 341 | 2 858 | 2 830 | 6 335 |
| 1983 | | | | | | | | | | | |
| Janvier | 9 577 | 292 | 146 | 161 | 594 | * | 277 | 301 | 2 930 | 3 135 | 6 643 |
| Février | 7 146 | 319 | 148 | 161 | 508 | 50 877 | 295 | 304 | 2 394 | 2 335 | 5 328 |
| Mars | 11 259 | 374 | 183 | 195 | 732 | 50 982 | 315 | 358 | 3 165 | 2 994 | 6 832 |
| Avril | 6 994 | 303 | 155 | 156 | 566 | 51 016 | 268 | 299 | 2 965 | 3 021 | 6 553 |
| Mai | 9 937 | 343 | 157 | 161 | 586 | 51 144 | 306 | 339 | 2 814 | 2 811 | 6 270 |
| Juin | 7 418 | 354 | 165 | 174 | 655 | 51 286 | 324 | 346 | 2 924 | 2 849 | 6 443 |
| Juillet | 9 303 | 293 | 146 | 159 | 590 | 51 333 | 315 | 344 | 2 948 | 2 953 | 6 560 |
| Août | 6 145 | 303 | 135 | 143 | 540 | 51 564 | 276 | 328 | 2 657 | 2 611 | 5 872 |
| Septembre | 9 414 | 310 | 167 | 175 | 551 | 51 758 | 279 | 330 | 2 606 | 2 552 | 5 767 |
| Octobre | 8 597 | 316 | 174 | 182 | 629 | 52 008 | 310 | 351 | 2 860 | 2 850 | 6 371 |
| Novembre | 11 297 | 332 | 189 | 196 | 597 | 52 219 | 316 | 381 | 2 753 | 2 656 | 6 106 |
| Décembre | 8 942 | 346 | 242 | 286 | 807 | 52 385 | 388 | 412 | 3 283 | 3 193 | 7 276 |
| 1984 | | | | | | | | | | | |
| Janvier | 10 013 | 304 | 154 | 166 | 900 | 52 711 | 269 | 347 | 3 040 | 3 067 | 6 723 |
| Février | 7 387 | 346 | 164 | 179 | 549 | 52 967 | 268 | 368 | 2 557 | 2 479 | 5 672 |
| Mars | 12 259 | 332 | 171 | 180 | 675 | 53 135 | 270 | 386 | 3 218 | 3 079 | 6 953 |
| Avril | 9 649 | 325 | 164 | 139 | 600 | 53 345 | 264 | 364 | 3 226 | 3 150 | 7 004 |
| Mai | 11 800 | 368 | 172 | 174 | 655 | 53 497 | 296 | 406 | 3 091 | 3 014 | 6 807 |
| Juin | 8 260 | 321 | 161 | 154 | 927 | 53 551 | 312 | 387 | 3 126 | 2 988 | 6 813 |
| Juillet | 10 725 | 287 | 140 | 143 | 682 | 53 664 | 342 | 402 | 3 396 | 3 378 | 7 518 |
| Août | 7 864 | 303 | 137 | 144 | 629 | 53 902 | 300 | 380 | 3 048 | 3 010 | 6 738 |
| Septembre | 10 238 | 286 | 149 | 158 | 529 | 54 228 | 264 | 343 | 2 571 | 2 478 | 5 656 |
| Octobre | | | | | | | | | | | |
| Novembre | | | | | | | | | | | |
| Décembre | | | | | | | | | | | |

¹⁾ Arrondissement de Genève. ²⁾ Seulement les objets de correspondance inscrits déposés. ³⁾ Colis postaux inscrits. ⁴⁾ Situation en fin de période.

7.7. Téléphone, télex, concessions radio et télévision¹⁾

Chiffres annuels ou bimestriels

| | Téléphone | | | | Télex | | | Concessions ²⁾ | |
|-------------------|----------------------------|-----------------------|------------------------------|--------------------------------|----------|------------------|-------|---------------------------|------------|
| | Abon-nements ²⁾ | Communications | | | Internes | Inter-nationales | Total | Radio-diffusion | Télévision |
| | | Locales ³⁾ | Inter-urbaines ⁴⁾ | Inter-nationales ⁴⁾ | | | | | |
| | | Nombre | | | | | | | |
| 1 | 2 | 3 | 4 | 5 | 6 | 7 | 8 | 9 | |
| 1980 | 211 844 | 145 288 | 29 345 | 15 654 | 487 | 765 | 1 252 | 148 958 | 130 630 |
| 1981 | 217 698 | 119 526 ³⁾ | 33 320 | 17 834 | 613 | 937 | 1 550 | 152 578 | 134 317 |
| 1982 | 224 704 | 87 576 | 33 457 | 20 569 | 644 | 981 | 1 625 | 156 413 | 138 475 |
| 1983 | 232 934 | 92 123 | 37 054 | 20 682 | 642 | 997 | 1 639 | 161 601 | 143 822 |
| 1983 | | | | | | | | | |
| Janvier-Février | 226 142 | 85 400 | 42 333 | 21 582 | 612 | 966 | 1 578 | 157 598 | 139 718 |
| Mars-Avril | 227 186 | 92 902 | 34 698 | 19 583 | 617 | 984 | 1 601 | 158 247 | 140 331 |
| Mai-Juin | 228 108 | 101 489 | 37 950 | 22 516 | 668 | 1 015 | 1 683 | 158 847 | 140 851 |
| Juillet-Août | 228 769 | 81 780 | 27 976 | 19 149 | 630 | 941 | 1 571 | 159 157 | 141 211 |
| Septembre-Octobre | 230 257 | 94 732 | 31 177 | 19 476 | 666 | 1 036 | 1 702 | 159 950 | 141 907 |
| Novembre-Décembre | 231 562 | 96 434 | 48 187 | 21 785 | 658 | 1 040 | 1 698 | 160 744 | 142 659 |
| 1984 | | | | | | | | | |
| Janvier-Février | 232 934 | 115 187 | 36 440 | 22 361 | 667 | 1 084 | 1 751 | 161 601 | 143 822 |
| Mars-Avril | 234 161 | 100 104 | 27 159 | 22 789 | 672 | 1 066 | 1 738 | 162 053 | 144 328 |
| Mai-Juin | 235 421 | 106 645 | 38 416 | 23 370 | 688 | 1 120 | 1 808 | 162 476 | 144 816 |
| Juillet-Août | 236 225 | 83 205 | 33 351 | 23 091 | 671 | 1 051 | 1 722 | 162 637 | 145 062 |
| Septembre-Octobre | | | | | | | | | |
| Novembre-Décembre | | | | | | | | | |

¹⁾ Arrondissement de Genève. ²⁾ Situation en fin de période. ³⁾ Jusqu'à fin juin 1981, minutes taxées, dès cette date minutes de conversation. ⁴⁾ Minutes taxées.

8.1. Equipement et trafic hôteliers

Moyennes ou chiffres mensuels

| | Etablissements | | | | | | | Canton / Ville | |
|---------------|----------------|--------------|------------------|----------|----------------|---------|----------------|--|---|
| | Etablissements | | | Arrivées | | Nuitées | | Taux d'occupation des lits disponibles ¹⁾ | |
| | Total | dont ouverts | Lits disponibles | Total | dont étrangers | Total | dont étrangers | | |
| | 1 | 2 | 3 | 4 | 5 | 6 | 7 | Nombre | % |
| Canton | | | | | | | | | |
| 1980 | 165 | 161 | 13 897 | 72 420 | 63 195 | 184 071 | 156 275 | 43,4 | |
| 1981 | 162 | 159 | 13 802 | 78 425 | 69 041 | 206 743 | 175 429 | 49,2 | |
| 1982 | 157 | 155 | 13 612 | 80 823 | 70 791 | 213 891 | 179 594 | 51,7 | |
| 1983 | 156 | 153 | 13 278 | 81 092 | 72 008 | 214 777 | 181 526 | 53,2 | |
| 1983 | | | | | | | | | |
| Janvier | 157 | 147 | 13 198 | 56 643 | 49 685 | 145 683 | 118 541 | 35,6 | |
| Février | 156 | 152 | 13 255 | 56 593 | 49 240 | 155 793 | 127 536 | 42,0 | |
| Mars | 156 | 154 | 13 336 | 81 873 | 67 063 | 211 047 | 165 136 | 51,0 | |
| Avril | 156 | 154 | 13 339 | 72 131 | 63 601 | 179 801 | 148 444 | 44,9 | |
| Mai | 156 | 154 | 13 341 | 90 362 | 80 673 | 237 420 | 203 162 | 57,4 | |
| Juin | 156 | 154 | 13 329 | 91 888 | 81 809 | 243 778 | 209 293 | 61,0 | |
| Juillet | 156 | 153 | 13 303 | 102 503 | 94 838 | 253 804 | 223 341 | 61,5 | |
| Août | 156 | 154 | 13 333 | 112 433 | 103 835 | 289 195 | 256 316 | 70,0 | |
| Septembre | 156 | 154 | 13 322 | 101 133 | 91 189 | 264 489 | 230 278 | 66,2 | |
| Octobre | 156 | 154 | 13 340 | 88 720 | 80 034 | 267 012 | 232 426 | 64,6 | |
| Novembre | 156 | 153 | 13 318 | 66 540 | 57 178 | 187 898 | 153 231 | 47,0 | |
| Décembre | 155 | 150 | 12 926 | 52 284 | 44 956 | 141 400 | 110 610 | 35,3 | |
| 1984 | | | | | | | | | |
| Janvier | 154 | 146 | 12 779 | 63 264 | 52 234 | 172 854 | 130 052 | 43,6 | |
| Février | 154 | 148 | 12 910 | 61 694 | 53 977 | 169 509 | 136 297 | 45,3 | |
| Mars | 153 | 150 | 12 923 | 78 217 | 65 075 | 201 142 | 154 144 | 50,2 | |
| Avril | 153 | 150 | 12 975 | 75 534 | 67 383 | 190 338 | 156 731 | 48,9 | |
| Mai | 153 | 151 | 13 004 | 89 770 | 80 059 | 229 572 | 194 155 | 56,9 | |
| Juin | 153 | 151 | 13 224 | 100 336 | 89 563 | 260 115 | 222 461 | 65,6 | |
| Juillet | 153 | 151 | 13 223 | 108 088 | 101 173 | 283 569 | 249 448 | 69,2 | |
| Août | 153 | 151 | 13 226 | 117 579 | 109 784 | 304 828 | 270 022 | 74,3 | |
| Septembre | | | | | | | | | |
| Octobre | | | | | | | | | |
| Novembre | | | | | | | | | |
| Décembre | | | | | | | | | |
| Ville | | | | | | | | | |
| 1980 | 122 | 120 | 12 434 | 64 068 | 56 540 | 167 417 | 143 556 | 44,1 | |
| 1981 | 118 | 117 | 12 304 | 69 442 | 61 877 | 188 074 | 161 474 | 50,3 | |
| 1982 | 113 | 112 | 12 092 | 71 651 | 63 564 | 194 224 | 165 504 | 52,8 | |
| 1983 | 111 | 110 | 11 776 | 72 008 | 64 732 | 194 338 | 166 950 | 54,3 | |
| 1983 | | | | | | | | | |
| Janvier | 113 | 112 | 11 838 | 50 447 | 44 756 | 133 239 | 110 437 | 36,3 | |
| Février | 112 | 111 | 11 802 | 49 446 | 43 642 | 141 184 | 117 993 | 42,7 | |
| Mars | 112 | 112 | 11 816 | 72 138 | 60 077 | 189 012 | 152 050 | 51,6 | |
| Avril | 112 | 111 | 11 799 | 63 694 | 56 773 | 162 438 | 136 189 | 45,9 | |
| Mai | 112 | 111 | 11 799 | 79 866 | 72 152 | 214 931 | 187 058 | 58,8 | |
| Juin | 111 | 110 | 11 783 | 81 503 | 73 460 | 220 459 | 191 933 | 62,4 | |
| Juillet | 111 | 110 | 11 791 | 91 765 | 85 823 | 229 294 | 204 162 | 62,7 | |
| Août | 111 | 110 | 11 794 | 99 660 | 92 877 | 261 167 | 234 391 | 71,4 | |
| Septembre | 111 | 110 | 11 784 | 90 593 | 82 795 | 241 963 | 213 600 | 68,4 | |
| Octobre | 111 | 110 | 11 794 | 79 473 | 72 604 | 241 728 | 213 004 | 66,1 | |
| Novembre | 111 | 110 | 11 794 | 58 843 | 51 294 | 168 442 | 140 204 | 47,6 | |
| Décembre | 110 | 108 | 11 523 | 46 673 | 40 527 | 128 198 | 102 381 | 35,9 | |
| 1984 | | | | | | | | | |
| Janvier | 109 | 107 | 11 388 | 56 200 | 46 996 | 155 458 | 120 024 | 44,0 | |
| Février | 109 | 108 | 11 439 | 54 576 | 48 232 | 152 407 | 124 595 | 45,9 | |
| Mars | 109 | 108 | 11 400 | 68 966 | 58 131 | 179 766 | 141 620 | 50,9 | |
| Avril | 109 | 108 | 11 453 | 66 318 | 59 855 | 170 154 | 142 385 | 49,5 | |
| Mai | 109 | 108 | 11 453 | 79 767 | 72 041 | 207 702 | 178 209 | 58,5 | |
| Juin | 109 | 108 | 11 667 | 88 441 | 79 636 | 235 427 | 204 001 | 67,3 | |
| Juillet | 109 | 108 | 11 687 | 96 240 | 90 864 | 255 351 | 227 558 | 70,5 | |
| Août | 109 | 108 | 11 683 | 104 822 | 98 730 | 276 042 | 248 407 | 76,2 | |
| Septembre | | | | | | | | | |
| Octobre | | | | | | | | | |
| Novembre | | | | | | | | | |
| Décembre | | | | | | | | | |

¹⁾ Taux d'occupation des lits disponibles = 100 x nombre de nuitées / nombre moyen de lits disponibles x nombre de jours de la période.

8.2. Arrivées et nuitées dans les établissements hôteliers du canton, selon le pays de domicile des hôtes

Totaux mensuels

Canton

| | Canton | | | | | | | | |
|-------------------------------|----------------|----------------|----------------|----------------|----------------|----------------|----------------|----------------|----------------|
| | Juin | | | Juillet | | | Août | | |
| | 1983 | | 1984 | 1983 | | 1984 | 1983 | | 1984 |
| | Nuitées | Arrivées | Nuitées | Nuitées | Arrivées | Nuitées | Nuitées | Arrivées | Nuitées |
| 1 | 2 | 3 | 4 | 5 | 6 | 7 | 8 | 9 | |
| Allemagne (RFA) | 10 066 | 4 198 | 9 797 | 7 720 | 3 869 | 8 541 | 8 046 | 4 344 | 9 202 |
| Allemagne (RDA) | 85 | 56 | 197 | 118 | 34 | 117 | 120 | 48 | 118 |
| France | 13 591 | 6 739 | 13 397 | 11 946 | 7 085 | 14 219 | 14 031 | 7 901 | 15 009 |
| Italie | 9 995 | 4 808 | 10 471 | 9 889 | 4 928 | 10 363 | 12 875 | 7 344 | 12 915 |
| Autriche | 1 931 | 630 | 1 542 | 2 017 | 554 | 1 199 | 1 293 | 798 | 1 513 |
| Grande-Bretagne | 15 774 | 6 498 | 15 451 | 13 410 | 6 885 | 15 975 | 15 179 | 6 451 | 15 545 |
| Irlande (République) | 798 | 199 | 799 | 547 | 253 | 1 127 | 571 | 300 | 807 |
| Pays-Bas | 4 163 | 1 231 | 3 330 | 3 364 | 1 384 | 3 966 | 2 912 | 1 051 | 2 781 |
| Belgique | 3 568 | 1 395 | 3 810 | 2 933 | 1 244 | 3 310 | 2 928 | 1 126 | 2 658 |
| Luxembourg | 478 | 96 | 474 | 242 | 44 | 98 | 144 | 84 | 206 |
| Danemark | 1 545 | 408 | 1 759 | 1 159 | 298 | 1 186 | 686 | 206 | 590 |
| Suède | 4 289 | 1 077 | 3 176 | 2 235 | 1 110 | 2 611 | 1 842 | 704 | 1 823 |
| Norvège | 2 410 | 436 | 1 526 | 947 | 495 | 1 229 | 1 151 | 355 | 862 |
| Finlande | 1 381 | 350 | 1 579 | 681 | 194 | 753 | 452 | 159 | 438 |
| Espagne | 7 214 | 3 583 | 7 456 | 10 376 | 4 943 | 8 849 | 15 651 | 9 331 | 14 659 |
| Portugal | 2 387 | 866 | 2 263 | 2 064 | 890 | 2 032 | 2 662 | 1 375 | 2 561 |
| Yougoslavie | 961 | 222 | 646 | 706 | 243 | 684 | 594 | 182 | 455 |
| Grèce | 4 734 | 1 346 | 4 282 | 4 097 | 1 881 | 5 175 | 4 745 | 2 335 | 6 492 |
| Turquie | 3 423 | 957 | 3 823 | 2 912 | 792 | 3 159 | 2 760 | 725 | 2 906 |
| Union Soviétique | 3 268 | 185 | 2 159 | 3 315 | 96 | 1 382 | 1 841 | 48 | 1 110 |
| Autres pays d'Europe | 2 738 | 694 | 2 563 | 2 192 | 666 | 2 364 | 2 006 | 629 | 2 151 |
| Total Europe | 94 799 | 35 974 | 90 500 | 82 870 | 37 888 | 88 339 | 92 489 | 45 496 | 94 801 |
| Etats-Unis d'Amérique | 30 101 | 22 449 | 41 164 | 35 511 | 23 284 | 46 363 | 32 010 | 19 586 | 38 160 |
| Canada | 4 952 | 2 111 | 5 240 | 3 669 | 2 197 | 4 831 | 3 389 | 1 830 | 3 891 |
| Mexique | 1 014 | 413 | 1 279 | 933 | 619 | 1 400 | 791 | 630 | 1 272 |
| Brésil | 2 504 | 1 122 | 3 609 | 2 810 | 1 248 | 3 066 | 1 938 | 765 | 1 723 |
| Argentine | 2 064 | 612 | 2 438 | 2 155 | 740 | 2 372 | 2 344 | 686 | 2 425 |
| Autres pays d'Amérique | 5 565 | 1 382 | 6 369 | 4 051 | 1 024 | 3 440 | 3 163 | 947 | 2 727 |
| Total Amérique | 46 200 | 28 089 | 60 099 | 49 129 | 29 112 | 61 472 | 43 635 | 24 444 | 50 198 |
| Egypte (République Arabe) | 3 291 | 826 | 3 055 | 4 750 | 1 598 | 5 550 | 5 949 | 1 647 | 6 413 |
| Autres pays d'Afrique du Nord | 4 871 | 1 177 | 3 643 | 5 398 | 1 958 | 5 352 | 8 874 | 2 618 | 7 309 |
| République d'Afrique du Sud | 1 504 | 378 | 1 394 | 1 358 | 394 | 1 146 | 1 270 | 300 | 902 |
| Autres pays d'Afrique | 10 162 | 1 563 | 10 748 | 7 532 | 1 800 | 9 220 | 7 669 | 1 482 | 7 637 |
| Total Afrique | 19 828 | 3 944 | 18 840 | 19 038 | 5 750 | 21 268 | 23 762 | 6 047 | 22 261 |
| Israël | 2 496 | 786 | 1 797 | 4 906 | 1 981 | 3 722 | 7 314 | 3 018 | 5 729 |
| Inde | 4 100 | 1 597 | 4 177 | 3 322 | 1 406 | 3 681 | 3 023 | 1 193 | 3 293 |
| Iran | 1 361 | 460 | 1 791 | 1 724 | 573 | 2 426 | 2 404 | 737 | 2 907 |
| Japon | 18 259 | 10 395 | 19 139 | 16 611 | 8 950 | 16 885 | 21 939 | 12 451 | 21 036 |
| Autres pays d'Asie | 17 602 | 5 984 | 21 375 | 42 721 | 13 231 | 47 953 | 59 166 | 14 249 | 66 567 |
| Total Asie | 43 818 | 19 222 | 48 279 | 69 284 | 26 141 | 74 667 | 93 846 | 31 648 | 99 532 |
| Australie, Océanie | 4 648 | 2 334 | 4 743 | 3 020 | 2 282 | 3 702 | 2 584 | 2 149 | 3 230 |
| Pays extraeuropéens | 114 494 | 53 589 | 131 961 | 140 471 | 63 285 | 161 109 | 163 827 | 64 288 | 175 221 |
| Total Etranger | 209 293 | 89 563 | 222 461 | 223 341 | 101 173 | 249 448 | 256 316 | 109 784 | 270 022 |
| Suisse, Liechtenstein | 34 485 | 10 773 | 37 654 | 30 463 | 6 915 | 34 121 | 32 879 | 7 795 | 34 806 |
| Total général | 243 778 | 100 336 | 260 115 | 253 804 | 108 088 | 283 569 | 289 195 | 117 579 | 304 828 |

8.3. Nuitées enregistrées dans les établissements du canton

Variations annuelles en % par rapport au mois correspondant de l'année précédente

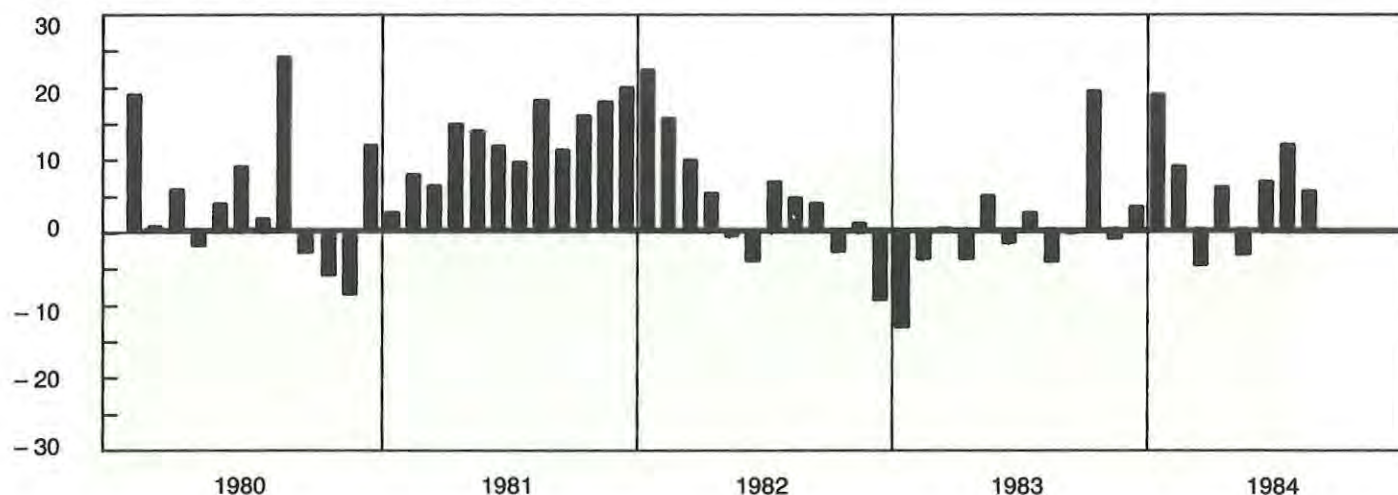

9. Poursuites et faillites

Moyennes ou totaux mensuels

| | Canton | | | | | | | | |
|-----------|-----------------|------------------------|--------------------|-------|------------|--------------------------------|--------------------------|-------------------------------------|----------------------------|
| | Réquisitions de | | | | | Pacte de réserve ¹⁾ | | Faillites définitives ²⁾ | |
| | Poursuite | Continuer la poursuite | Prise d'inventaire | Vente | Séquestres | Nombre | Montant garanti (1000 F) | Total | dont successions répudiées |
| 1 | 2 | 3 | 4 | 5 | 6 | 7 | 8 | 9 | |
| 1980 | 8 800 | 5 030 | 202 | 657 | 47 | 345 | 5 430 | 108 | 74 |
| 1981 | 9 073 | 5 075 | 131 | 619 | 55 | 333 | 6 268 | 99 | 67 |
| 1982 | 9 209 | 5 130 | 125 | 650 | 53 | 312 | 5 805 | 107 | 70 |
| 1983 | 9 592 | 5 353 | 129 | 608 | 52 | 286 | 4 953 | 149 | 105 |
| 1983 | | | | | | | | | |
| Janvier | 7 328 | 5 030 | 81 | 673 | 62 | 262 | 7 414 | | |
| Février | 8 730 | 5 415 | 87 | 517 | 63 | 254 | 4 539 | 154 | 99 |
| Mars | 8 640 | 6 414 | 154 | 812 | 67 | 345 | 5 221 | | |
| Avril | 11 680 | 3 459 | 136 | 519 | 44 | 319 | 5 779 | | |
| Mai | 9 761 | 4 583 | 139 | 508 | 37 | 294 | 4 371 | 166 | 115 |
| Juin | 15 234 | 4 958 | 135 | 550 | 66 | 322 | 5 446 | | |
| Juillet | 9 335 | 5 924 | 124 | 834 | 44 | 290 | 5 070 | | |
| Août | 7 955 | 7 001 | 138 | 492 | 34 | 278 | 3 808 | 122 | 92 |
| Septembre | 7 496 | 5 491 | 111 | 743 | 46 | 256 | 3 923 | | |
| Octobre | 8 595 | 6 110 | 180 | 627 | 46 | 258 | 4 553 | | |
| Novembre | 13 507 | 6 068 | 177 | 560 | 41 | 324 | 5 777 | 152 | 115 |
| Décembre | 6 803 | 3 777 | 84 | 458 | 69 | 228 | 3 539 | | |
| 1984 | | | | | | | | | |
| Janvier | 7 495 | 4 669 | 100 | 1 077 | 74 | 221 | 3 480 | | |
| Février | 7 930 | 7 054 | 121 | 469 | 54 | 233 | 5 334 | 202 | 160 |
| Mars | 9 899 | 5 793 | 109 | 711 | 52 | 297 | 18 720 | | |
| Avril | 7 471 | 3 912 | 101 | 456 | 40 | 278 | 4 225 | | |
| Mai | 14 479 | 5 128 | 106 | 830 | 57 | 300 | 6 411 | | |
| Juin | 12 275 | 3 718 | 104 | 669 | 56 | 298 | 4 321 | | |
| Juillet | 10 469 | 5 943 | 107 | 403 | 44 | 303 | 4 698 | | |
| Août | 7 677 | 7 532 | 92 | 508 | 46 | 255 | 7 622 | | |
| Septembre | 9 380 | 4 864 | 83 | 621 | 79 | 189 | 2 561 | | |
| Octobre | | | | | | | | | |
| Novembre | | | | | | | | | |
| Décembre | | | | | | | | | |

¹⁾ Inscrits à l'Office cantonal des poursuites. ²⁾ Moyennes trimestrielles ou trimestres.

10. Salaires versés¹⁾

Totaux annuels ou trimestriels

| | Canton | | | | | | | | | | | |
|-----------------|--------|-------|-------|-------|-----------|----------|----------|----------|-----------|----------|----------|----------|
| | 1983 | | | | | | | | 1984 | | | |
| | 1980 | 1981 | 1982 | 1983 | 1er trim. | 2e trim. | 3e trim. | 4e trim. | 1er trim. | 2e trim. | 3e trim. | 4e trim. |
| | 1 | 2 | 3 | 4 | 5 | 6 | 7 | 8 | 9 | 10 | 11 | 12 |
| Salaires versés | 5 908 | 6 421 | 7 094 | 7 730 | 1 912 | 1 904 | 1 795 | 2 118 | 2 006 | 2 060 | | |

¹⁾ Résultats de l'enquête trimestrielle auprès des administrations publiques, des grandes entreprises et des principales caisses de compensation du canton; organisations internationales gouvernementales non comprises.

11.1. Indice genevois des prix à la consommation

Variations annuelles en % par rapport aux mois correspondants de l'année précédente

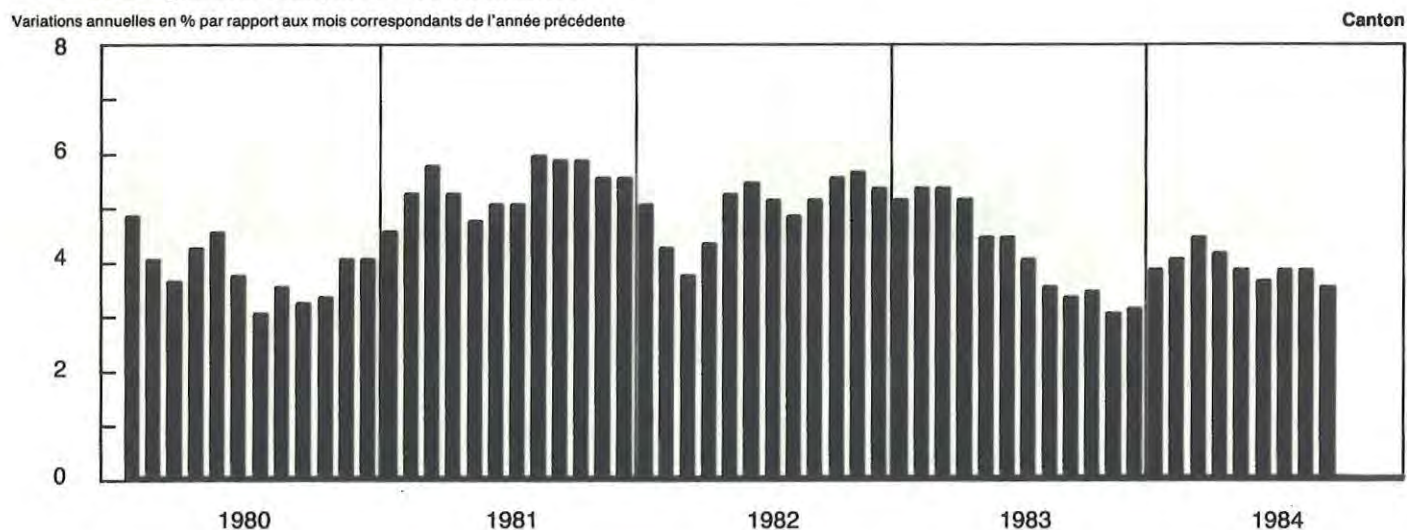

11.2. Indices des prix à la consommation (décembre 1982 = 100)

Situation en fin d'année ou chiffres mensuels

Canton / Confédération

| | Indice général | Alimentation | Boissons et tabacs | Habillement | Loyer | Chauffage et éclairage | Aménagement et entretien du logement | Transports et communications | Santé et soins personnels | Instruction et loisirs | Variation annuelle | Anciens indices ¹⁾ | |
|-----------------------------------|----------------|--------------|--------------------|-------------|-------|------------------------|--------------------------------------|------------------------------|---------------------------|------------------------|--------------------|-------------------------------|----------------|
| | 100% | 21% | 5% | 7% | 18% | 5% | 6% | 14% | 8% | 16% | % | Sept. 66 = 100 | Sept. 77 = 100 |
| | 1 | 2 | 3 | 4 | 5 | 6 | 7 | 8 | 9 | 10 | 11 | 12 | 13 |
| Canton | | | | | | | | | | | | | |
| 1980 | 90,1 | 87,6 | 88,9 | 90,0 | 90,0 | 88,1 | 91,1 | 96,0 | 89,5 | 89,4 | 4,0 | 188,5 | 110,7 |
| 1981 | 95,0 | 94,4 | 94,2 | 95,1 | 92,7 | 93,7 | 95,5 | 98,1 | 95,9 | 95,7 | 5,5 | 198,8 | 116,8 |
| 1982 | 100,0 | 100,0 | 100,0 | 100,0 | 100,0 | 100,0 | 100,0 | 100,0 | 100,0 | 100,0 | 5,3 | 209,2 | 122,9 |
| 1983 | 103,1 | 104,2 | 100,8 | 104,8 | 104,6 | 93,9 | 102,0 | 101,3 | 105,1 | 103,9 | 3,1 | 215,8 | 126,8 |
| 1983 | | | | | | | | | | | | | |
| Janvier | 100,2 | 100,5 | 100,0 | 100,0 | 100,0 | 97,1 | 100,0 | 99,6 | 103,2 | 100,0 | 5,1 | 209,6 | 123,1 |
| Février | 100,4 | 101,7 | 100,4 | 100,0 | 100,0 | 90,8 | 100,0 | 99,2 | 103,2 | 101,9 | 5,3 | 210,0 | 123,4 |
| Mars | 100,7 | 102,9 | 100,4 | 101,0 | 100,0 | 90,0 | 101,1 | 98,9 | 103,4 | 101,9 | 5,3 | 210,7 | 123,8 |
| Avril | 101,1 | 104,4 | 100,4 | 101,0 | 100,0 | 90,8 | 101,1 | 99,2 | 103,4 | 101,9 | 5,1 | 211,5 | 124,3 |
| Mai | 101,4 | 103,6 | 101,1 | 101,0 | 103,0 | 89,9 | 101,1 | 100,1 | 104,5 | 100,1 | 4,4 | 212,1 | 124,6 |
| Juin | 101,9 | 104,9 | 101,1 | 102,0 | 103,0 | 91,6 | 101,4 | 100,1 | 104,8 | 100,1 | 4,4 | 213,1 | 125,2 |
| Juillet | 101,5 | 103,3 | 101,1 | 102,0 | 103,0 | 90,5 | 101,4 | 100,4 | 104,8 | 100,1 | 4,0 | 212,4 | 124,8 |
| Août | 101,8 | 102,8 | 101,2 | 102,0 | 103,0 | 92,7 | 101,4 | 100,3 | 104,8 | 102,2 | 3,5 | 213,1 | 125,2 |
| Septembre | 102,0 | 103,4 | 101,2 | 103,7 | 103,0 | 92,0 | 101,6 | 100,0 | 105,0 | 102,2 | 3,3 | 213,5 | 125,4 |
| Octobre | 102,3 | 104,4 | 101,2 | 103,7 | 103,3 | 91,8 | 101,6 | 100,7 | 105,0 | 102,2 | 3,4 | 214,1 | 125,8 |
| Novembre | 103,1 | 104,2 | 100,8 | 103,7 | 104,6 | 94,7 | 101,6 | 101,3 | 105,0 | 103,9 | 3,0 | 215,6 | 126,7 |
| Décembre | 103,1 | 104,2 | 100,8 | 104,8 | 104,6 | 93,9 | 102,0 | 101,3 | 105,1 | 103,9 | 3,1 | 215,8 | 126,8 |
| 1984 | | | | | | | | | | | | | |
| Janvier | 104,0 | 105,5 | 100,8 | 104,8 | 104,6 | 100,2 | 102,0 | 101,4 | 108,1 | 103,9 | 3,8 | 217,5 | 127,8 |
| Février | 104,4 | 106,8 | 101,0 | 104,8 | 104,6 | 99,7 | 102,0 | 101,1 | 108,1 | 105,0 | 4,0 | 218,4 | 128,3 |
| Mars | 105,1 | 108,3 | 101,0 | 106,2 | 104,6 | 99,1 | 103,0 | 103,3 | 108,1 | 105,0 | 4,4 | 219,9 | 129,2 |
| Avril | 105,2 | 108,9 | 101,0 | 106,2 | 104,6 | 98,1 | 103,0 | 103,3 | 108,2 | 105,0 | 4,1 | 220,1 | 129,3 |
| Mai | 105,3 | 108,9 | 101,9 | 106,2 | 107,1 | 97,5 | 103,0 | 103,3 | 108,2 | 102,5 | 3,8 | 220,2 | 129,4 |
| Juin | 105,5 | 109,4 | 101,9 | 106,6 | 107,1 | 97,9 | 103,4 | 103,7 | 108,2 | 105,5 | 3,6 | 220,7 | 129,7 |
| Juillet | 105,4 | 108,8 | 101,9 | 106,6 | 107,1 | 98,1 | 103,4 | 103,6 | 108,2 | 102,5 | 3,8 | 220,4 | 129,5 |
| Août | 105,7 | 108,1 | 102,7 | 106,6 | 107,1 | 98,0 | 103,4 | 103,5 | 108,2 | 105,2 | 3,8 | 221,1 | 129,9 |
| Septembre | 105,6 | 106,9 | 102,7 | 107,6 | 107,1 | 99,5 | 103,8 | 103,5 | 108,3 | 105,2 | 3,5 | 220,9 | 129,8 |
| Octobre | | | | | | | | | | | | | |
| Novembre | | | | | | | | | | | | | |
| Décembre | | | | | | | | | | | | | |
| Confédération²⁾ | | | | | | | | | | | | | |
| 1980 | 88,9 | 86,5 | 89,0 | 92,2 | 85,3 | 88,6 | 91,6 | 95,0 | 88,7 | 88,7 | 4,4 | 187,0 | 110,9 |
| 1981 | 94,8 | 94,7 | 94,4 | 96,4 | 91,9 | 94,7 | 96,0 | 97,7 | 93,7 | 95,3 | 6,6 | 199,3 | 118,2 |
| 1982 | 100,0 | 100,0 | 100,0 | 100,0 | 100,0 | 100,0 | 100,0 | 100,0 | 100,0 | 100,0 | 5,5 | 210,2 | 124,7 |
| 1983 | 102,1 | 103,0 | 100,6 | 102,6 | 102,5 | 94,3 | 101,7 | 100,8 | 103,7 | 103,9 | 2,1 | 214,7 | 127,3 |
| 1983 | | | | | | | | | | | | | |
| Janvier | 99,9 | 100,4 | 100,0 | 100,0 | 100,0 | 95,4 | 100,0 | 99,3 | 101,3 | 100,0 | 4,8 | 209,9 | 124,5 |
| Février | 100,0 | 101,0 | 100,3 | 100,0 | 100,0 | 91,2 | 100,0 | 98,9 | 101,3 | 101,7 | 4,8 | 210,2 | 124,7 |
| Mars | 100,2 | 101,8 | 100,3 | 100,9 | 100,0 | 89,8 | 101,0 | 98,4 | 101,6 | 101,7 | 4,8 | 210,6 | 124,9 |
| Avril | 100,5 | 102,7 | 100,3 | 100,9 | 100,0 | 91,5 | 101,0 | 98,6 | 101,6 | 101,7 | 4,5 | 211,2 | 125,3 |
| Mai | 100,6 | 102,2 | 100,5 | 100,9 | 101,5 | 90,7 | 101,0 | 99,5 | 102,7 | 100,2 | 3,3 | 211,4 | 125,4 |
| Juin | 101,0 | 103,6 | 100,5 | 101,3 | 101,5 | 91,8 | 101,3 | 99,6 | 102,9 | 100,2 | 2,8 | 212,3 | 125,9 |
| Juillet | 100,8 | 102,4 | 100,5 | 101,3 | 101,5 | 91,6 | 101,3 | 99,8 | 103,2 | 100,2 | 2,2 | 211,9 | 125,7 |
| Août | 101,1 | 101,2 | 100,7 | 101,3 | 101,5 | 93,6 | 101,3 | 99,8 | 103,2 | 102,8 | 1,7 | 212,4 | 126,0 |
| Septembre | 101,2 | 101,4 | 100,7 | 101,9 | 101,5 | 93,8 | 101,5 | 99,7 | 103,4 | 102,8 | 1,4 | 212,7 | 126,2 |
| Octobre | 101,4 | 102,4 | 100,7 | 101,9 | 101,5 | 92,6 | 101,5 | 100,3 | 103,5 | 102,8 | 1,4 | 213,2 | 126,5 |
| Novembre | 102,1 | 102,9 | 100,6 | 101,9 | 102,5 | 95,3 | 101,5 | 100,7 | 103,5 | 103,9 | 1,8 | 214,6 | 127,3 |
| Décembre | 102,1 | 103,0 | 100,6 | 102,6 | 102,5 | 94,3 | 101,7 | 100,8 | 103,7 | 103,9 | 2,1 | 214,7 | 127,3 |
| 1984 | | | | | | | | | | | | | |
| Janvier | 102,5 | 103,9 | 100,6 | 102,6 | 102,5 | 96,3 | 101,7 | 100,9 | 104,6 | 103,9 | 2,7 | 215,5 | 127,8 |
| Février | 102,9 | 104,8 | 100,5 | 102,6 | 102,5 | 96,4 | 101,7 | 100,6 | 104,6 | 105,3 | 2,9 | 216,2 | 128,3 |
| Mars | 103,5 | 106,1 | 100,5 | 103,6 | 102,5 | 95,8 | 102,4 | 102,7 | 104,8 | 105,3 | 3,4 | 217,6 | 129,1 |
| Avril | 103,7 | 106,8 | 100,5 | 103,6 | 102,5 | 95,8 | 102,4 | 102,7 | 104,9 | 105,3 | 3,2 | 218,0 | 129,3 |
| Mai | 103,5 | 106,4 | 101,3 | 103,6 | 103,9 | 94,8 | 102,4 | 102,8 | 104,9 | 102,8 | 2,9 | 217,5 | 129,0 |
| Juin | 103,8 | 107,3 | 101,3 | 104,3 | 103,9 | 95,7 | 102,7 | 103,0 | 104,9 | 102,8 | 2,8 | 218,2 | 129,4 |
| Juillet | 103,6 | 106,3 | 101,3 | 104,3 | 103,9 | 95,3 | 102,7 | 102,9 | 105,7 | 102,8 | 2,8 | 217,8 | 129,2 |
| Août | 104,0 | 106,0 | 101,7 | 104,3 | 103,9 | 95,2 | 102,7 | 102,9 | 105,7 | 105,5 | 2,9 | 218,6 | 129,7 |
| Septembre | 103,9 | 104,7 | 101,7 | 105,5 | 103,9 | 96,7 | 103,0 | 103,0 | 105,8 | 105,5 | 2,7 | 218,5 | 129,6 |
| Octobre | | | | | | | | | | | | | |
| Novembre | | | | | | | | | | | | | |
| Décembre | | | | | | | | | | | | | |

¹⁾ Obtenus par raccordement des indices actuels aux indices de base septembre 1966 = 100 et septembre 1977 = 100. ²⁾ Pour calculer l'indice suisse sur base août 1939 = 100, il faut multiplier l'indice suisse (décembre 1982 = 100) par 474,9 valeur de l'indice sur base août 1939 = 100 à fin décembre 1982, et diviser par 100.

11.3. Indice genevois des prix à la consommation (Décembre 1982 = 100) par genre de biens

Chiffres mensuels

Canton

| | Pondération (%) | 1983 | | | | | | |
|--|-----------------|-------|-------|-------|-------|-------|-------|-------|
| | | Déc. | Avril | Mai | Juin | Juil. | Août | Sept. |
| Indice général | 100.000 | 103.1 | 105.2 | 105.3 | 105.5 | 105.4 | 105.7 | 105.6 |
| Marchandises | 50.784 | 101.9 | 103.6 | 103.6 | 104.0 | 103.8 | 103.4 | 103.3 |
| Marchandises non durables | 42.627 | 102.0 | 104.1 | 104.1 | 104.5 | 104.3 | 103.9 | 103.7 |
| Alimentation | 17.229 | 104.3 | 109.4 | 109.3 | 109.8 | 109.1 | 108.1 | 106.7 |
| Boissons | 2.416 | 99.5 | 99.4 | 99.3 | 99.3 | 99.3 | 99.5 | 99.5 |
| Tabacs | 0.500 | 100.4 | 100.4 | 108.1 | 108.1 | 103.1 | 109.0 | 109.0 |
| Habillement | 6.729 | 104.8 | 106.1 | 106.1 | 106.4 | 106.4 | 106.4 | 107.5 |
| Vêtements | 3.859 | 105.7 | 107.4 | 107.4 | 107.6 | 107.6 | 107.6 | 108.8 |
| Tissus pour vêtements | 0.121 | 101.4 | 101.4 | 101.4 | 101.8 | 101.8 | 101.8 | 103.0 |
| Mercerie, laine, fil à tricoter | 0.289 | 106.0 | 107.0 | 107.0 | 108.2 | 108.2 | 108.2 | 108.6 |
| Lingerie | 1.028 | 104.0 | 104.5 | 104.5 | 105.3 | 105.3 | 105.3 | 106.3 |
| Chaussures | 1.432 | 102.8 | 103.7 | 103.7 | 104.2 | 104.2 | 104.2 | 104.7 |
| Chaussage | 3.421 | 90.6 | 90.3 | 89.4 | 89.9 | 90.3 | 90.1 | 92.4 |
| Mazout | 3.329 | 90.3 | 90.0 | 89.0 | 89.6 | 90.0 | 89.8 | 92.1 |
| Charbon | 0.055 | 101.9 | 101.9 | 101.9 | 101.9 | 101.9 | 101.9 | 104.6 |
| Bois de chauffage | 0.037 | 100.0 | 100.0 | 100.0 | 100.0 | 100.0 | 100.0 | 99.1 |
| Aménagement du logement | 1.536 | 102.0 | 102.8 | 102.8 | 102.9 | 102.9 | 102.9 | 103.6 |
| Entretien du logement | 1.163 | 101.3 | 102.3 | 102.3 | 102.9 | 102.9 | 102.9 | 103.5 |
| Transports | 3.373 | 98.5 | 95.8 | 95.8 | 97.4 | 97.4 | 97.3 | 97.3 |
| Essence | 3.052 | 98.2 | 95.3 | 95.3 | 97.0 | 97.0 | 96.9 | 96.9 |
| Huile pour moteur | 0.148 | 103.9 | 104.7 | 104.7 | 104.7 | 104.7 | 104.7 | 104.7 |
| Batteries | 0.047 | 99.0 | 100.7 | 100.7 | 100.7 | 100.7 | 100.7 | 100.7 |
| Pneus | 0.126 | 97.0 | 96.1 | 96.1 | 96.1 | 96.4 | 96.4 | 96.4 |
| Soins personnels | 1.224 | 102.9 | 102.8 | 102.8 | 102.8 | 102.8 | 102.8 | 102.7 |
| Santé | 0.576 | 103.1 | 103.4 | 103.4 | 103.9 | 103.9 | 103.9 | 104.0 |
| Médicaments | 0.543 | 103.2 | 103.5 | 103.5 | 104.1 | 104.1 | 104.1 | 104.2 |
| Matériel sanitaire | 0.033 | 102.0 | 101.9 | 101.9 | 100.8 | 100.8 | 100.8 | 101.3 |
| Instruction et loisirs | 4.460 | 101.6 | 101.7 | 101.9 | 101.9 | 101.9 | 101.9 | 101.9 |
| Journaux, périodiques, livres | 2.086 | 100.1 | 99.1 | 98.9 | 98.9 | 98.9 | 99.9 | 99.9 |
| Articles de papeterie | 0.324 | 101.7 | 102.0 | 101.8 | 101.8 | 101.8 | 101.8 | 101.8 |
| Films | 0.262 | 104.4 | 105.8 | 106.8 | 106.8 | 106.8 | 107.4 | 107.4 |
| Disques, cassettes et bandes magnétiques | 0.277 | 98.7 | 98.3 | 98.6 | 98.6 | 98.6 | 98.6 | 98.6 |
| Jouets | 0.500 | 104.7 | 105.1 | 105.9 | 105.9 | 105.9 | 106.3 | 106.3 |
| Fleurs | 0.562 | 102.4 | 105.4 | 105.6 | 105.6 | 105.6 | 101.2 | 101.2 |
| Entretien d'animaux domestiques | 0.449 | 104.2 | 105.1 | 105.9 | 105.9 | 105.9 | 105.4 | 105.4 |
| Marchandises durables | 8.157 | 101.4 | 101.3 | 101.3 | 101.4 | 101.1 | 101.1 | 101.1 |
| Aménagement du logement | 2.480 | 101.6 | 102.2 | 102.2 | 102.6 | 102.6 | 102.6 | 102.6 |
| Meubles | 1.449 | 101.6 | 102.2 | 102.2 | 102.8 | 102.8 | 102.8 | 102.9 |
| Machines et appareils électroménagers | 0.666 | 100.5 | 100.9 | 100.9 | 100.7 | 100.7 | 100.7 | 100.8 |
| Ustensiles de cuisine | 0.113 | 101.7 | 103.6 | 103.6 | 104.4 | 104.4 | 104.4 | 104.6 |
| Vaisselle et couverts | 0.173 | 105.2 | 104.9 | 104.9 | 105.4 | 105.4 | 105.4 | 104.9 |
| Lampes | 0.079 | 103.9 | 104.3 | 104.3 | 104.3 | 104.3 | 104.3 | 104.3 |
| Transports | 3.809 | 102.1 | 101.3 | 101.3 | 101.3 | 100.6 | 100.6 | 100.6 |
| Achats de voitures neuves | 2.494 | 103.2 | 104.1 | 104.1 | 104.1 | 104.2 | 104.2 | 104.2 |
| Achats de voitures d'occasion | 0.831 | 98.6 | 91.5 | 91.5 | 91.5 | 87.9 | 87.9 | 87.9 |
| Achats de motos et de cycles | 0.484 | 102.4 | 104.1 | 104.1 | 104.1 | 104.2 | 104.2 | 104.2 |
| Instruction et loisirs | 1.868 | 99.9 | 100.1 | 99.9 | 99.9 | 99.9 | 100.2 | 100.2 |
| Machines à écrire et calculatrices | 0.074 | 95.1 | 94.5 | 93.6 | 93.6 | 93.6 | 96.6 | 96.6 |
| Appareils de photo, caméras et projecteurs | 0.233 | 104.0 | 106.2 | 107.3 | 107.3 | 107.3 | 108.1 | 108.1 |
| Radio, téléviseurs et installations stéréo | 0.946 | 97.0 | 96.9 | 96.6 | 96.6 | 96.6 | 96.6 | 96.6 |
| Matériel de sport | 0.615 | 103.4 | 103.3 | 103.0 | 103.0 | 103.0 | 103.0 | 103.0 |
| Services | 49.216 | 104.4 | 106.8 | 106.9 | 107.0 | 107.0 | 107.9 | 108.0 |
| Services privés | 42.413 | 104.2 | 105.1 | 105.3 | 105.3 | 105.3 | 106.4 | 106.5 |
| Repas au restaurant | 3.771 | 104.1 | 106.4 | 107.2 | 107.2 | 107.2 | 107.9 | 107.9 |
| Boissons consommées au restaurant | 2.084 | 102.5 | 102.9 | 103.4 | 103.4 | 103.4 | 104.9 | 104.9 |
| Habillement | 0.271 | 106.9 | 109.8 | 109.8 | 109.2 | 109.2 | 109.2 | 110.2 |
| Retouches des vêtements | 0.163 | 108.0 | 110.9 | 110.9 | 109.6 | 109.6 | 109.6 | 109.9 |
| Réparation de chaussures | 0.108 | 105.1 | 108.1 | 108.1 | 108.7 | 108.7 | 108.7 | 110.6 |
| Loyer ¹⁾ | 18.000 | 104.6 | 104.6 | 107.1 | 107.1 | 107.1 | 107.1 | 107.1 |
| Entretien du logement | 0.821 | 104.2 | 107.0 | 107.0 | 107.7 | 107.7 | 107.7 | 108.1 |
| Blanchissage | 0.091 | 105.5 | 107.0 | 107.0 | 107.0 | 107.0 | 107.0 | 107.9 |
| Nettoyage chimique des vêtements | 0.168 | 104.8 | 107.0 | 107.0 | 107.0 | 107.0 | 107.0 | 107.1 |
| Réparations du logement | 0.562 | 103.8 | 106.9 | 106.9 | 108.1 | 108.1 | 108.1 | 108.5 |
| Transports | 3.240 | 100.8 | 103.4 | 103.4 | 103.4 | 103.7 | 103.7 | 103.7 |
| Transports touristiques | 0.212 | 105.2 | 107.9 | 107.9 | 107.9 | 103.1 | 108.1 | 108.1 |
| Assurances RC pour voitures | 1.253 | 92.3 | 92.3 | 92.3 | 92.3 | 92.3 | 92.3 | 92.3 |
| Service d'entretien des voitures | 1.775 | 106.3 | 110.6 | 110.6 | 110.6 | 111.2 | 111.2 | 111.2 |
| Soins personnels | 0.909 | 101.5 | 102.0 | 102.0 | 102.0 | 102.0 | 102.0 | 102.9 |
| Services des coiffeurs pour hommes | 0.255 | 104.0 | 104.1 | 104.1 | 104.1 | 104.1 | 104.1 | 104.1 |
| Services des coiffeurs pour femmes | 0.654 | 100.5 | 101.3 | 101.3 | 101.3 | 101.3 | 101.3 | 102.4 |
| Santé | 4.118 | 102.1 | 102.1 | 102.1 | 102.1 | 102.1 | 102.1 | 102.1 |
| Prestations médico-dentaires | 1.848 | 104.8 | 104.8 | 104.8 | 104.8 | 104.8 | 104.8 | 104.8 |
| Prestations médicales | 2.270 | 100.0 | 100.0 | 100.0 | 100.0 | 100.0 | 100.0 | 100.0 |
| Instruction et loisirs | 9.199 | 106.1 | 107.9 | 103.5 | 103.5 | 103.5 | 108.0 | 108.0 |
| Développement de films | 0.261 | 101.6 | 101.6 | 101.6 | 101.6 | 101.6 | 98.5 | 98.5 |
| Réparations de radios et téléviseurs | 0.278 | 112.6 | 113.7 | 113.7 | 113.7 | 113.7 | 113.7 | 113.7 |
| Manifestations sportives | 0.030 | 101.3 | 101.3 | 101.3 | 101.3 | 101.3 | 105.4 | 105.4 |
| Séances de cinéma | 0.340 | 101.3 | 102.8 | 104.9 | 104.9 | 104.9 | 104.9 | 104.9 |
| Théâtre | 0.073 | 111.8 | 111.8 | 111.8 | 111.8 | 111.8 | 111.8 | 111.8 |
| Concerts | 0.073 | 100.0 | 100.0 | 100.0 | 100.0 | 100.0 | 100.0 | 100.0 |
| Tarifs des installations de sport | 0.255 | 101.7 | 101.7 | 101.7 | 101.7 | 101.7 | 101.7 | 101.7 |
| Cours | 1.644 | 108.2 | 108.2 | 108.2 | 108.2 | 108.2 | 108.2 | 108.2 |

¹⁾ Y compris les éventuelles surtaxes au loyer des logements subventionnés

11.3. Indice genevois des prix à la consommation (Décembre 1982 = 100) par genre de biens (suite)

| Chiffres mensuels | Canton | | | | | | | |
|---|-----------------|--------------|--------------|--------------|--------------|--------------|--------------|--------------|
| | Pondération (%) | 1983 | | | | | 1984 | |
| | | Déc. | Avril | Mai | Juin | Juil. | Août | Sept. |
| Voyages à forfait | 2.898 | 106.3 | 107.0 | 92.6 | 92.6 | 92.6 | 110.2 | 110.2 |
| Tarifs hôteliers | 1.673 | 105.1 | 105.1 | 105.1 | 105.1 | 105.1 | 105.1 | 105.1 |
| Location de logement de vacances | 1.339 | 105.9 | 116.5 | 116.5 | 116.5 | 116.5 | 109.6 | 109.6 |
| Places de camping | 0.335 | 106.4 | 106.4 | 106.4 | 106.4 | 106.4 | 108.7 | 108.7 |
| Services publics | 6.803 | 105.9 | 117.3 | 117.3 | 117.3 | 117.3 | 117.3 | 117.3 |
| Chauffage et éclairage | 1.579 | 101.0 | 115.0 | 115.0 | 115.0 | 115.0 | 115.0 | 115.0 |
| Electricité | 1.483 | 100.0 | 115.0 | 115.0 | 115.0 | 115.0 | 115.0 | 115.0 |
| Gaz | 0.096 | 115.7 | 115.7 | 115.7 | 115.7 | 115.7 | 115.7 | 115.7 |
| Transports et communications | 3.578 | 103.7 | 112.4 | 112.4 | 112.4 | 112.4 | 112.4 | 112.4 |
| Chemins de fer | 0.821 | 110.1 | 110.1 | 110.1 | 110.1 | 110.1 | 110.1 | 110.1 |
| Transports publics urbains | 0.249 | 119.4 | 119.4 | 119.4 | 119.4 | 119.4 | 119.4 | 119.4 |
| Tarifs postaux et téléphoniques | 1.793 | 100.0 | 117.5 | 117.5 | 117.5 | 117.5 | 117.5 | 117.5 |
| Impôt de circulation sur voitures | 0.715 | 100.0 | 100.0 | 100.0 | 100.0 | 100.0 | 100.0 | 100.0 |
| Santé | 1.173 | 121.9 | 142.2 | 142.2 | 142.2 | 142.2 | 142.2 | 142.2 |
| Tarifs des hôpitaux | 0.835 | 124.6 | 148.1 | 148.1 | 148.1 | 148.1 | 148.1 | 148.1 |
| Tarifs des cliniques psychiatriques | 0.338 | 115.0 | 127.5 | 127.5 | 127.5 | 127.5 | 127.5 | 127.5 |
| Instruction et loisirs | 0.473 | 100.0 | 100.0 | 100.0 | 100.0 | 100.0 | 100.0 | 100.0 |
| Taxe de concession pour la télévision | 0.298 | 100.0 | 100.0 | 100.0 | 100.0 | 100.0 | 100.0 | 100.0 |
| Taxe de concession pour la radio | 0.175 | 100.0 | 100.0 | 100.0 | 100.0 | 100.0 | 100.0 | 100.0 |

11.4. Indice genevois des prix à la consommation (Décembre 1982 = 100) par sous-groupe de dépenses

| Chiffres mensuels | Canton | | | | | | | |
|---|-----------------|--------------|--------------|--------------|--------------|--------------|--------------|--------------|
| | Pondération (%) | 1983 | | | | | 1984 | |
| | | Déc. | Avril | Mai | Juin | Juil. | Août | Sept. |
| Indice général | 100.000 | 103.1 | 104.0 | 104.4 | 105.1 | 105.2 | 105.3 | 105.5 |
| Alimentation | 21.000 | 104.2 | 108.9 | 108.9 | 109.4 | 108.8 | 108.1 | 106.9 |
| Lait et produits laitiers | 3.924 | 103.2 | 102.9 | 103.4 | 103.4 | 103.5 | 103.8 | 103.8 |
| Lait | 1.245 | 103.6 | 103.5 | 103.9 | 103.9 | 103.9 | 103.5 | 103.5 |
| Beurre | 0.494 | 105.7 | 105.8 | 107.0 | 107.0 | 107.9 | 109.5 | 108.7 |
| Fromage | 1.319 | 103.0 | 102.5 | 102.9 | 103.0 | 103.4 | 103.6 | 103.6 |
| Produits laitiers frais ¹⁾ | 0.449 | 100.5 | 98.9 | 99.8 | 100.2 | 99.1 | 99.5 | 99.6 |
| Yogourt | 0.359 | 100.0 | 98.0 | 99.0 | 99.5 | 93.1 | 98.9 | 98.7 |
| Crème | 0.299 | 103.6 | 103.4 | 103.4 | 102.6 | 102.7 | 104.3 | 104.4 |
| Autres produits laitiers | 0.118 | 101.3 | 102.5 | 102.7 | 101.4 | 101.2 | 101.3 | 101.9 |
| Oeufs | 0.361 | 119.8 | 127.3 | 128.0 | 122.1 | 120.8 | 119.4 | 120.0 |
| Viande et charcuterie | 4.317 | 101.5 | 102.3 | 102.6 | 103.5 | 105.4 | 107.3 | 107.2 |
| Viande de bœuf | 0.972 | 104.4 | 104.2 | 104.1 | 104.1 | 105.3 | 105.9 | 106.1 |
| Viande de veau | 0.284 | 107.2 | 105.9 | 106.3 | 106.6 | 107.2 | 107.8 | 109.0 |
| Viande de porc | 1.480 | 98.4 | 101.0 | 101.6 | 103.8 | 108.0 | 111.9 | 110.8 |
| Viande d'agneau | 0.074 | 102.8 | 103.0 | 102.1 | 102.1 | 102.9 | 104.4 | 104.6 |
| Abats | 0.077 | 102.3 | 101.9 | 101.9 | 102.7 | 102.8 | 103.7 | 104.0 |
| Charcuterie et saucisses | 1.096 | 101.6 | 102.4 | 102.3 | 102.2 | 102.9 | 104.1 | 105.6 |
| Volaille | 0.288 | 100.5 | 98.6 | 100.1 | 102.4 | 102.0 | 103.3 | 99.1 |
| Conserves de viande | 0.046 | 101.7 | 102.4 | 101.9 | 101.9 | 101.9 | 101.8 | 101.8 |
| Poissons | 0.306 | 97.1 | 95.5 | 99.1 | 99.0 | 98.8 | 99.0 | 101.4 |
| Poissons frais | 0.124 | 91.1 | 87.1 | 96.1 | 95.8 | 95.3 | 95.5 | 101.3 |
| Poissons congelés | 0.089 | 101.4 | 101.8 | 102.2 | 102.2 | 102.2 | 102.2 | 102.2 |
| Conserves de poisson | 0.093 | 101.1 | 100.6 | 100.2 | 100.2 | 100.2 | 100.7 | 100.7 |
| Huile et graisse comestibles, margarine | 0.269 | 103.4 | 107.6 | 107.8 | 109.8 | 109.8 | 109.3 | 110.7 |
| Huile comestible | 0.149 | 103.9 | 106.8 | 108.0 | 108.9 | 108.8 | 108.3 | 110.7 |
| Graisse comestible | 0.028 | 104.7 | 109.8 | 109.9 | 110.2 | 111.6 | 111.5 | 112.4 |
| Margarine | 0.092 | 102.1 | 108.2 | 107.0 | 111.0 | 110.9 | 110.3 | 110.3 |
| Produits à base de céréales | 2.491 | 103.8 | 106.9 | 107.2 | 107.2 | 107.1 | 107.4 | 107.4 |
| Pain | 0.787 | 104.5 | 107.7 | 107.7 | 107.7 | 107.7 | 108.0 | 108.1 |
| Autres articles de boulangerie | 1.265 | 105.3 | 108.7 | 109.1 | 109.1 | 109.4 | 109.2 | 109.4 |
| Pâte à gâteau | 0.139 | 99.2 | 101.3 | 102.2 | 101.5 | 99.1 | 102.9 | 101.2 |
| Farine | 0.078 | 97.8 | 103.6 | 105.3 | 105.5 | 105.8 | 105.8 | 105.8 |
| Riz | 0.056 | 99.1 | 97.1 | 97.5 | 98.8 | 98.7 | 97.8 | 98.2 |
| Pâtes alimentaires | 0.139 | 97.1 | 98.7 | 98.1 | 98.0 | 96.9 | 96.7 | 97.9 |
| Céréales pour petit-déjeuner | 0.027 | 100.8 | 101.5 | 103.8 | 103.3 | 102.1 | 102.5 | 103.1 |
| Pommes de terre | 0.149 | 111.1 | 120.8 | 123.6 | 128.7 | 124.7 | 116.3 | 110.1 |
| Légumes | 1.309 | 105.8 | 123.2 | 116.9 | 114.1 | 113.8 | 104.5 | 98.3 |
| Fruits | 1.449 | 114.9 | 148.0 | 148.0 | 155.3 | 141.7 | 132.0 | 119.9 |
| Conserves de légumes et de fruits | 0.404 | 101.9 | 102.1 | 102.4 | 102.4 | 102.4 | 102.7 | 102.7 |
| Conserves de légumes | 0.273 | 102.1 | 102.4 | 102.8 | 102.8 | 102.8 | 103.0 | 103.0 |
| Conserves de fruits | 0.081 | 101.9 | 101.8 | 102.1 | 102.1 | 102.1 | 103.0 | 103.0 |
| Légumes et fruits, congelés | 0.050 | 100.6 | 100.3 | 100.5 | 100.5 | 100.5 | 100.6 | 100.6 |
| Confiture, miel, mélasse | 0.165 | 98.7 | 100.2 | 100.2 | 100.2 | 100.2 | 100.3 | 100.3 |
| Plats cuisinés | 0.385 | 102.5 | 102.2 | 102.3 | 102.3 | 102.3 | 101.9 | 101.9 |
| Potages en sachets | 0.084 | 102.0 | 104.3 | 104.3 | 104.3 | 104.3 | 104.6 | 104.6 |
| Epices et sauces | 0.349 | 103.9 | 106.4 | 106.2 | 106.2 | 106.2 | 106.2 | 106.2 |
| Sucre | 0.116 | 103.7 | 104.4 | 103.9 | 102.0 | 102.2 | 102.7 | 102.8 |
| Aliments fortifiants | 0.110 | 100.6 | 101.8 | 99.3 | 99.3 | 99.3 | 101.9 | 101.9 |
| Chocolat | 0.484 | 99.6 | 101.0 | 100.8 | 101.1 | 101.3 | 101.5 | 101.6 |

¹⁾ Seuls les indices des postes de dépenses les plus importants sont indiqués.

11.4. Indice genevois des prix à la consommation (Décembre 1982 = 100) par sous-groupe de dépenses (suite)

Chiffres mensuels

Canton

| | Pondération (%) | 1983 | | | | | | |
|---|-----------------|-------|-------|-------|-------|-------|-------|-------|
| | | Déc. | Avril | Mai | Juin | Juil. | Août | Sept. |
| Café | 0.420 | 101.6 | 103.6 | 106.1 | 105.1 | 106.0 | 106.4 | 107.9 |
| Café en grains | 0.288 | 101.4 | 103.9 | 106.6 | 105.2 | 106.6 | 107.4 | 109.6 |
| Café soluble | 0.132 | 101.8 | 102.9 | 104.9 | 104.9 | 104.9 | 104.3 | 104.3 |
| Thé | 0.063 | 103.4 | 106.3 | 106.1 | 106.3 | 106.7 | 106.6 | 109.4 |
| Repas au restaurant | 3.771 | 104.1 | 106.4 | 107.2 | 107.2 | 107.2 | 107.9 | 107.9 |
| Menus du jour | 1.131 | 102.9 | 105.3 | 105.8 | 105.8 | 105.8 | 106.4 | 106.4 |
| Autres plats chauds | 1.697 | 105.1 | 107.3 | 108.4 | 108.4 | 108.4 | 108.9 | 108.9 |
| Autres plats froids | 0.754 | 103.2 | 105.3 | 106.3 | 106.3 | 106.3 | 107.5 | 107.5 |
| Desserts | 0.189 | 106.3 | 108.8 | 109.0 | 109.0 | 109.0 | 109.6 | 109.6 |
| Boissons et tabacs | 5.000 | 100.8 | 101.0 | 101.9 | 101.9 | 101.9 | 102.7 | 102.7 |
| Boissons | 4.500 | 100.9 | 101.0 | 101.2 | 101.2 | 101.2 | 102.0 | 102.0 |
| Boissons alcooliques | 1.741 | 99.1 | 99.1 | 99.1 | 99.1 | 99.1 | 99.0 | 99.0 |
| Vin | 1.266 | 98.7 | 98.6 | 98.6 | 98.6 | 98.6 | 98.6 | 98.6 |
| Vin rouge | 0.949 | 99.6 | 99.6 | 100.1 | 100.1 | 100.1 | 99.8 | 99.8 |
| Vin rouge du pays | 0.190 | 100.6 | 99.9 | 99.8 | 99.8 | 99.8 | 99.6 | 99.6 |
| Vin rouge étranger | 0.759 | 99.4 | 99.5 | 100.2 | 100.2 | 100.2 | 99.8 | 99.8 |
| Vin blanc | 0.317 | 95.8 | 95.4 | 94.0 | 94.0 | 94.0 | 94.9 | 94.9 |
| Vin blanc du pays | 0.254 | 96.0 | 95.4 | 94.1 | 94.1 | 94.1 | 95.3 | 95.3 |
| Vin blanc étranger | 0.063 | 95.1 | 95.4 | 93.6 | 93.6 | 93.6 | 93.6 | 93.6 |
| Bière | 0.210 | 100.6 | 101.3 | 100.7 | 100.7 | 100.7 | 100.2 | 100.2 |
| Bière normale | 0.157 | 100.4 | 101.2 | 100.7 | 100.7 | 100.7 | 100.1 | 100.1 |
| Bière spéciale | 0.053 | 101.3 | 101.5 | 100.7 | 100.7 | 100.7 | 100.7 | 100.7 |
| Spiritueux | 0.265 | 100.2 | 100.1 | 100.3 | 100.3 | 100.3 | 100.2 | 100.2 |
| Boissons sans alcool | 0.675 | 100.5 | 100.2 | 99.8 | 99.8 | 99.8 | 100.8 | 100.8 |
| Eaux minérales naturelles | 0.149 | 97.5 | 97.2 | 99.0 | 99.0 | 99.0 | 99.5 | 99.5 |
| Boissons de table | 0.255 | 103.6 | 103.3 | 102.9 | 102.9 | 102.9 | 103.2 | 103.2 |
| Jus de pommes | 0.088 | 100.3 | 99.3 | 99.8 | 99.8 | 99.8 | 99.4 | 99.4 |
| Jus de fruits et de légumes | 0.095 | 99.7 | 99.5 | 97.9 | 97.9 | 97.9 | 104.0 | 104.0 |
| Sirop | 0.088 | 97.8 | 97.5 | 94.1 | 94.1 | 94.1 | 94.3 | 94.3 |
| Boissons consommées au restaurant | 2.084 | 102.5 | 102.9 | 103.4 | 103.4 | 103.4 | 104.9 | 104.9 |
| Boissons alcooliques | 1.146 | 101.5 | 101.4 | 101.4 | 101.4 | 101.4 | 101.3 | 101.3 |
| Vin | 0.521 | 101.0 | 100.7 | 100.7 | 100.7 | 100.7 | 100.3 | 100.3 |
| Bière | 0.479 | 100.2 | 100.3 | 100.3 | 100.3 | 100.3 | 100.4 | 100.4 |
| Spiritueux | 0.146 | 107.8 | 107.3 | 107.6 | 107.6 | 107.6 | 107.7 | 107.7 |
| Boissons sans alcool | 0.938 | 103.6 | 104.8 | 105.9 | 105.9 | 105.9 | 109.3 | 109.3 |
| Café et thé | 0.688 | 104.1 | 105.4 | 106.3 | 106.3 | 106.3 | 110.4 | 110.4 |
| Eaux minérales et boissons de table | 0.250 | 102.2 | 103.1 | 104.8 | 104.8 | 104.8 | 106.3 | 106.3 |
| Produits du tabac | 0.500 | 100.4 | 100.4 | 108.1 | 108.1 | 108.1 | 109.0 | 109.0 |
| Cigarettes | 0.425 | 100.0 | 100.0 | 108.5 | 108.5 | 108.5 | 109.3 | 109.3 |
| Cigares | 0.050 | 101.6 | 101.7 | 105.0 | 105.0 | 105.0 | 105.6 | 105.6 |
| Tabac pour la pipe | 0.025 | 104.2 | 104.2 | 107.5 | 107.5 | 107.5 | 109.6 | 109.6 |
| Habillement | 7.000 | 104.8 | 106.2 | 106.2 | 106.6 | 106.6 | 106.6 | 107.6 |
| Vêtements | 4.022 | 105.8 | 107.6 | 107.6 | 107.7 | 107.7 | 107.7 | 108.9 |
| Vêtements de femme | 2.295 | 105.5 | 106.7 | 106.7 | 107.0 | 107.0 | 107.0 | 107.9 |
| Vêtements d'homme | 1.139 | 103.0 | 103.9 | 103.9 | 103.8 | 103.8 | 103.8 | 104.9 |
| Vêtements pour enfants et jeunes gens | 0.341 | 112.8 | 116.8 | 116.8 | 117.9 | 117.9 | 117.9 | 120.7 |
| Vêtements pour bambins | 0.084 | 119.1 | 136.2 | 136.2 | 133.4 | 133.4 | 133.4 | 139.6 |
| Retouches des vêtements | 0.163 | 108.0 | 110.9 | 110.9 | 109.6 | 109.6 | 109.6 | 109.9 |
| Tissus pour vêtements | 0.121 | 101.4 | 101.4 | 101.4 | 101.8 | 101.8 | 101.8 | 103.0 |
| Mercurie, laine, fil à tricoter | 0.289 | 106.0 | 107.0 | 107.0 | 108.2 | 108.2 | 108.2 | 108.6 |
| Lingerie | 1.028 | 104.0 | 104.5 | 104.5 | 105.3 | 105.3 | 105.3 | 106.3 |
| Lingerie de femme | 0.412 | 104.7 | 105.3 | 105.3 | 105.7 | 105.7 | 105.7 | 106.2 |
| Lingerie d'homme | 0.366 | 103.4 | 103.4 | 103.4 | 104.4 | 104.4 | 104.4 | 106.4 |
| Lingerie pour enfants et jeunes gens | 0.124 | 104.6 | 107.3 | 107.3 | 108.0 | 108.0 | 108.0 | 109.5 |
| Lingerie pour bambins et bébés | 0.126 | 102.6 | 102.5 | 102.5 | 103.6 | 103.6 | 103.6 | 103.5 |
| Chaussures | 1.432 | 102.8 | 103.7 | 103.7 | 104.2 | 104.2 | 104.2 | 104.7 |
| Chaussures de femme | 0.739 | 102.8 | 104.0 | 104.0 | 105.0 | 105.0 | 105.0 | 105.7 |
| Chaussures d'homme | 0.476 | 103.3 | 104.1 | 104.1 | 104.5 | 104.5 | 104.5 | 104.6 |
| Chaussures pour enfants | 0.173 | 99.1 | 99.2 | 99.2 | 99.6 | 99.6 | 99.6 | 100.0 |
| Chaussures pour bambins | 0.044 | 112.4 | 111.6 | 111.6 | 107.4 | 107.4 | 107.4 | 107.4 |
| Réparations de chaussures | 0.108 | 105.1 | 108.1 | 108.1 | 108.7 | 108.7 | 108.7 | 110.6 |
| Loyer du logement¹⁾ | 18.000 | 104.6 | 104.6 | 107.1 | 107.1 | 107.1 | 107.1 | 107.1 |
| Chauffage et éclairage | 5.000 | 93.9 | 98.1 | 97.5 | 97.9 | 98.1 | 98.0 | 99.5 |
| Mazout | 3.329 | 90.3 | 90.0 | 89.0 | 89.6 | 90.0 | 89.8 | 92.1 |
| Charbon et bois de chauffage | 0.092 | 101.2 | 101.2 | 101.2 | 101.2 | 101.2 | 101.2 | 102.4 |
| Electricité | 1.483 | 100.0 | 115.0 | 115.0 | 115.0 | 115.0 | 115.0 | 115.0 |
| Gaz | 0.096 | 115.7 | 115.7 | 115.7 | 115.7 | 115.7 | 115.7 | 115.7 |
| Aménagement et entretien du logement | 6.000 | 102.0 | 103.0 | 103.0 | 103.4 | 103.4 | 103.4 | 103.8 |
| Aménagement du logement | 4.016 | 101.8 | 102.4 | 102.4 | 102.7 | 102.7 | 102.7 | 103.0 |
| Meubles | 1.449 | 101.6 | 102.2 | 102.2 | 102.8 | 102.8 | 102.8 | 102.9 |
| Literie, linge de lit et de maison | 0.598 | 102.9 | 104.3 | 104.3 | 104.6 | 104.6 | 104.6 | 105.3 |
| Literie | 0.448 | 103.2 | 104.7 | 104.7 | 104.6 | 104.6 | 104.6 | 105.2 |
| Linge de lit et de maison | 0.150 | 102.0 | 103.1 | 103.1 | 104.5 | 104.5 | 104.5 | 105.3 |
| Tapis | 0.666 | 100.8 | 101.2 | 101.2 | 101.2 | 101.2 | 101.2 | 101.8 |
| Rideaux | 0.193 | 103.8 | 104.4 | 104.4 | 104.5 | 104.5 | 104.5 | 105.7 |
| Machines et appareils électroménagers ²⁾ | 0.666 | 100.5 | 100.9 | 100.9 | 100.7 | 100.7 | 100.7 | 100.8 |
| Congélateurs et réfrigérateurs | 0.107 | 100.9 | 102.0 | 102.0 | 100.8 | 100.8 | 100.8 | 101.0 |
| Machines à laver la vaisselle | 0.060 | 100.0 | 100.2 | 100.2 | 100.1 | 100.1 | 100.1 | 100.6 |
| Cuisinières électriques | 0.060 | 98.7 | 101.0 | 101.0 | 101.0 | 101.0 | 101.0 | 102.2 |

¹⁾ Y compris les éventuelles surtaxes au loyer des logements subventionnés. ²⁾ Seuls les indices des postes de dépenses les plus importants sont indiqués.

11.4. Indice genevois des prix à la consommation (Décembre 1982 = 100) par sous-groupe de dépenses (suite)

Chiffres mensuels

Canton

| | Pondération (%) | 1983 | | | | | | 1984 |
|--|-----------------|--------------|--------------|--------------|--------------|--------------|--------------|--------------|
| | | Déc. | Avril | Mai | Juin | Juil. | Août | Sept. |
| Machines et appareils de cuisine | 0.060 | 100.9 | 101.2 | 101.2 | 100.5 | 100.5 | 100.5 | 100.5 |
| Aspirateurs | 0.047 | 100.8 | 99.5 | 99.5 | 99.3 | 99.3 | 99.3 | 99.2 |
| Machines à laver | 0.132 | 100.2 | 100.6 | 100.6 | 100.3 | 100.3 | 100.3 | 100.9 |
| Ustensiles de cuisine | 0.113 | 101.7 | 103.6 | 103.6 | 104.4 | 104.4 | 104.4 | 104.6 |
| Cuisinières à gaz | 0.028 | 100.9 | 103.9 | 103.9 | 103.8 | 103.8 | 103.8 | 104.0 |
| Batteries de cuisine | 0.085 | 102.0 | 103.6 | 103.6 | 104.6 | 104.6 | 104.6 | 104.8 |
| Vaisselle et couverts | 0.173 | 105.2 | 104.9 | 104.9 | 105.4 | 105.4 | 105.4 | 104.9 |
| Luminaire | 0.158 | 102.6 | 102.6 | 102.6 | 102.6 | 102.6 | 102.6 | 102.6 |
| Lampes | 0.079 | 103.9 | 104.3 | 104.3 | 104.3 | 104.3 | 104.3 | 104.3 |
| Ampoules et tubes fluorescents | 0.079 | 101.2 | 100.9 | 100.9 | 100.9 | 100.9 | 100.9 | 100.9 |
| Entretien du logement | 1.984 | 102.5 | 104.3 | 104.3 | 104.9 | 104.9 | 104.9 | 105.4 |
| Ustensiles de nettoyage | 0.104 | 100.5 | 101.6 | 101.6 | 102.1 | 102.1 | 102.1 | 102.7 |
| Produits de lessive et de nettoyage | 0.412 | 103.0 | 102.7 | 102.7 | 103.2 | 103.2 | 103.2 | 104.4 |
| Petit matériel de cuisine | 0.143 | 97.9 | 101.1 | 101.1 | 103.3 | 103.3 | 103.3 | 103.1 |
| Blanchissage | 0.091 | 105.5 | 107.0 | 107.0 | 107.0 | 107.0 | 107.0 | 107.9 |
| Nettoyage chimique des vêtements | 0.168 | 104.8 | 107.0 | 107.0 | 107.0 | 107.0 | 107.0 | 107.1 |
| Réparations du logement | 1.066 | 102.5 | 104.9 | 104.9 | 105.5 | 105.5 | 105.5 | 105.9 |
| Matériel utilisé par le locataire | 0.504 | 101.0 | 102.5 | 102.5 | 102.7 | 102.7 | 102.7 | 103.0 |
| Réparations faites par des tiers | 0.562 | 103.8 | 106.9 | 106.9 | 108.1 | 108.1 | 108.1 | 108.5 |
| Transports et communications | 14.000 | 101.3 | 103.3 | 103.3 | 103.7 | 103.6 | 103.5 | 103.5 |
| Transports publics et communications | 3.075 | 104.6 | 115.0 | 115.0 | 115.0 | 115.0 | 115.0 | 115.0 |
| Chemins de fer | 0.821 | 110.1 | 110.1 | 110.1 | 110.1 | 110.1 | 110.1 | 110.1 |
| Transports publics urbains | 0.249 | 119.4 | 119.4 | 119.4 | 119.4 | 119.4 | 119.4 | 119.4 |
| Transports touristiques | 0.212 | 105.2 | 107.9 | 107.9 | 107.9 | 108.1 | 108.1 | 108.1 |
| Tarifs postaux et téléphoniques | 1.793 | 100.0 | 117.5 | 117.5 | 117.5 | 117.5 | 117.5 | 117.5 |
| Transports individuels | 10.925 | 100.4 | 100.0 | 100.0 | 100.5 | 100.4 | 100.3 | 100.3 |
| Achats de voitures de tourisme | 3.325 | 102.0 | 100.9 | 100.9 | 100.9 | 100.1 | 100.1 | 100.1 |
| Voitures neuves | 2.494 | 103.2 | 104.1 | 104.1 | 104.1 | 104.2 | 104.2 | 104.2 |
| Voitures neuves allemandes | 1.097 | 102.9 | 103.0 | 103.0 | 103.0 | 103.0 | 103.0 | 103.0 |
| Voitures neuves françaises | 0.407 | 101.5 | 101.8 | 101.8 | 101.8 | 101.5 | 101.5 | 101.5 |
| Voitures neuves italiennes | 0.322 | 101.3 | 102.0 | 102.0 | 102.0 | 102.8 | 102.8 | 102.8 |
| Voitures neuves japonaises | 0.574 | 105.7 | 108.8 | 108.8 | 108.8 | 108.9 | 108.9 | 108.9 |
| Voitures neuves suédoises | 0.077 | 105.1 | 105.1 | 105.1 | 105.1 | 106.1 | 106.1 | 106.1 |
| Voitures neuves anglaises | 0.017 | 100.3 | 104.1 | 104.1 | 104.1 | 104.1 | 104.1 | 104.1 |
| Voitures d'occasion | 0.831 | 98.6 | 91.5 | 91.5 | 91.5 | 87.9 | 87.9 | 87.9 |
| Utilisation de voitures de tourisme | 7.116 | 99.5 | 99.3 | 99.3 | 100.0 | 100.2 | 100.1 | 100.1 |
| Assurance responsabilité civile | 1.253 | 92.3 | 92.3 | 92.3 | 92.3 | 92.3 | 92.3 | 92.3 |
| Impôt de circulation | 0.715 | 100.0 | 100.0 | 100.0 | 100.0 | 100.0 | 100.0 | 100.0 |
| Carburant et entretien | 3.373 | 98.5 | 95.8 | 95.8 | 97.4 | 97.4 | 97.3 | 97.3 |
| Essence | 3.052 | 98.2 | 95.2 | 95.2 | 97.0 | 97.0 | 96.9 | 96.9 |
| Huiles pour moteurs | 0.148 | 103.9 | 104.7 | 104.7 | 104.7 | 104.7 | 104.7 | 104.7 |
| Batteries | 0.047 | 99.0 | 100.7 | 100.7 | 100.7 | 100.7 | 100.7 | 100.7 |
| Pneus | 0.126 | 97.0 | 96.1 | 96.1 | 96.1 | 96.4 | 96.4 | 96.4 |
| Services d'entretien de voitures de tourisme ... | 1.775 | 106.3 | 110.6 | 110.6 | 110.6 | 111.2 | 111.2 | 111.2 |
| Achats de motos et de cycles | 0.484 | 102.4 | 104.1 | 104.1 | 104.1 | 104.2 | 104.2 | 104.2 |
| Achats de motos et de motocyclettes | 0.324 | 102.1 | 103.3 | 103.3 | 103.3 | 103.4 | 103.4 | 103.4 |
| Achats de cycles | 0.160 | 102.9 | 105.8 | 105.8 | 105.8 | 105.8 | 105.8 | 105.8 |
| Santé et soins personnels | 8.000 | 105.1 | 108.2 | 108.2 | 108.2 | 108.2 | 108.2 | 108.3 |
| Soins personnels | 2.133 | 102.3 | 102.5 | 102.5 | 102.5 | 102.5 | 102.5 | 102.7 |
| Articles de toilette | 1.224 | 102.9 | 102.8 | 102.8 | 102.8 | 102.8 | 102.8 | 102.7 |
| Savons de toilette et mousses | 0.208 | 101.4 | 99.2 | 99.2 | 97.9 | 97.9 | 97.9 | 95.8 |
| Soins du cuir chevelu | 0.330 | 104.4 | 105.3 | 105.3 | 105.0 | 105.0 | 105.0 | 106.0 |
| Soins dentaires | 0.208 | 102.0 | 102.2 | 102.2 | 102.9 | 102.9 | 102.9 | 103.6 |
| Produits de beauté et cosmétiques | 0.294 | 104.7 | 105.6 | 105.6 | 105.4 | 105.4 | 105.4 | 105.4 |
| Articles en papier pour l'hygiène | 0.184 | 100.0 | 98.9 | 98.9 | 100.0 | 100.0 | 100.0 | 98.9 |
| Services des coiffeurs | 0.909 | 101.5 | 102.0 | 102.0 | 102.0 | 102.0 | 102.0 | 102.9 |
| Coiffeurs pour hommes | 0.255 | 104.0 | 104.1 | 104.1 | 104.1 | 104.1 | 104.1 | 104.1 |
| Coiffeurs pour femmes | 0.654 | 100.5 | 101.3 | 101.3 | 101.3 | 101.3 | 101.3 | 102.4 |
| Santé | 5.867 | 106.2 | 110.3 | 110.3 | 110.3 | 110.3 | 110.3 | 110.3 |
| Prestations médico-dentaires | 1.848 | 104.8 | 104.8 | 104.8 | 104.8 | 104.8 | 104.8 | 104.8 |
| Prestations médicales | 2.270 | 100.0 | 100.0 | 100.0 | 100.0 | 100.0 | 100.0 | 100.0 |
| Tarifs hospitaliers | 1.173 | 121.9 | 142.2 | 142.2 | 142.2 | 142.2 | 142.2 | 142.2 |
| Hôpitaux pour traitements de courte durée | 0.835 | 124.6 | 148.1 | 148.1 | 148.1 | 148.1 | 148.1 | 148.1 |
| Cliniques psychiatriques | 0.338 | 115.0 | 127.5 | 127.5 | 127.5 | 127.5 | 127.5 | 127.5 |
| Médicaments | 0.543 | 103.2 | 103.5 | 103.5 | 104.1 | 104.1 | 104.1 | 104.2 |
| Matériel sanitaire | 0.033 | 102.0 | 101.9 | 101.9 | 100.8 | 100.8 | 100.8 | 101.3 |
| Instruction et loisirs | 16.000 | 103.9 | 105.0 | 102.5 | 102.5 | 102.5 | 105.2 | 105.2 |
| Journaux, périodiques et livres | 2.086 | 100.1 | 99.1 | 98.9 | 98.9 | 98.9 | 99.9 | 99.9 |
| Journaux et périodiques | 0.918 | 105.0 | 107.7 | 108.7 | 108.7 | 108.7 | 109.4 | 109.4 |
| Livres ¹⁾ | 1.168 | 96.3 | 92.3 | 91.2 | 91.2 | 91.2 | 92.5 | 92.5 |
| Nouvelles éditions | 0.350 | 96.3 | 94.8 | 90.1 | 90.1 | 90.1 | 94.4 | 94.4 |
| Livres de poche | 0.350 | 90.7 | 82.9 | 83.1 | 83.1 | 83.1 | 83.1 | 83.1 |
| Articles de papeterie | 0.324 | 101.7 | 102.0 | 101.8 | 101.8 | 101.8 | 101.8 | 101.8 |
| Machines à écrire et calculatrices | 0.074 | 95.1 | 94.5 | 93.6 | 93.6 | 93.6 | 96.6 | 96.6 |
| Photo et cinéma | 0.756 | 103.3 | 104.5 | 105.1 | 105.1 | 105.1 | 104.5 | 104.5 |
| Appareils de photo, caméras et projecteurs | 0.233 | 104.0 | 106.2 | 107.3 | 107.3 | 107.3 | 108.1 | 108.1 |
| Appareils de photo | 0.125 | 108.6 | 111.0 | 112.4 | 112.4 | 112.4 | 112.8 | 112.8 |
| Caméras | 0.061 | 100.0 | 103.3 | 104.9 | 104.9 | 104.9 | 105.9 | 105.9 |
| Projecteurs | 0.047 | 97.0 | 97.3 | 97.1 | 97.1 | 97.1 | 98.7 | 98.7 |
| Matériel de photo et de cinéma | 0.523 | 103.0 | 103.7 | 104.1 | 104.1 | 104.1 | 102.9 | 102.9 |
| Radio et télévision | 1.974 | 100.2 | 100.2 | 100.1 | 100.1 | 100.1 | 100.1 | 100.1 |
| Appareils | 0.946 | 97.0 | 96.9 | 96.6 | 96.6 | 96.6 | 96.6 | 96.6 |
| Téléviseurs | 0.577 | 95.6 | 95.5 | 95.2 | 95.2 | 95.2 | 95.3 | 95.3 |
| Appareils de radio et installations stéréo | 0.369 | 99.3 | 99.1 | 98.9 | 98.9 | 98.9 | 98.6 | 98.6 |
| Disques, cassettes et bandes | 0.277 | 98.7 | 98.3 | 98.6 | 98.6 | 98.6 | 98.7 | 98.7 |
| Réparations de téléviseurs et de radios | 0.278 | 112.6 | 113.7 | 113.7 | 113.7 | 113.7 | 113.7 | 113.7 |

¹⁾ Seuls les indices des postes de dépenses les plus importants sont indiqués.

11.4. Indice genevois des prix à la consommation (Décembre 1982 = 100) par sous-groupe de dépenses (suite)

| Chiffres mensuels | Canton | | | | | | | | |
|---|-----------------|-------|-------|-------|-------|-------|-------|-------|--|
| | Pondération (%) | 1983 | | | | | | 1984 | |
| | | Déc. | Avril | Mai | Juin | Juil. | Août | Sept. | |
| Taxe de concession pour la télévision | 0.298 | 100.0 | 100.0 | 100.0 | 100.0 | 100.0 | 100.0 | 100.0 | |
| Taxe de concession pour la radio | 0.175 | 100.0 | 100.0 | 100.0 | 100.0 | 100.0 | 100.0 | 100.0 | |
| Jouets | 0.500 | 104.7 | 105.1 | 105.9 | 105.9 | 105.9 | 106.3 | 106.3 | |
| Matériel de sport | 0.615 | 103.4 | 103.3 | 103.0 | 103.0 | 103.0 | 103.0 | 103.0 | |
| Fleurs | 0.562 | 102.4 | 105.4 | 105.6 | 105.6 | 105.6 | 101.2 | 101.2 | |
| Entretien d'animaux domestiques | 0.449 | 104.2 | 105.1 | 105.9 | 105.9 | 105.9 | 105.3 | 105.3 | |
| Manifestations sportives | 0.030 | 101.3 | 101.3 | 101.3 | 101.3 | 101.3 | 105.4 | 105.4 | |
| Cinéma, théâtre et concerts | 0.486 | 102.7 | 103.7 | 105.2 | 105.2 | 105.2 | 105.2 | 105.2 | |
| Séances de cinéma | 0.340 | 101.3 | 102.8 | 104.9 | 104.9 | 104.9 | 104.9 | 104.9 | |
| Théâtre | 0.073 | 111.8 | 111.8 | 111.8 | 111.8 | 111.8 | 111.8 | 111.8 | |
| Concerts | 0.073 | 100.0 | 100.0 | 100.0 | 100.0 | 100.0 | 100.0 | 100.0 | |
| Tarifs des installations de sport | 0.255 | 101.7 | 101.7 | 101.7 | 101.7 | 101.7 | 101.7 | 101.7 | |
| Cours | 1.644 | 108.2 | 108.2 | 108.2 | 108.2 | 108.2 | 108.2 | 108.2 | |
| Vacances | 6.245 | 105.9 | 108.5 | 101.8 | 101.8 | 101.8 | 108.6 | 108.6 | |
| Voyages à forfait | 2.898 | 106.3 | 107.0 | 92.6 | 92.6 | 92.6 | 110.2 | 110.2 | |
| Logement | 3.347 | 105.5 | 109.8 | 109.8 | 109.8 | 109.8 | 107.2 | 107.2 | |
| Tarifs hôteliers | 1.673 | 105.1 | 105.1 | 105.1 | 105.1 | 105.1 | 105.1 | 105.1 | |
| Location de logements de vacances | 1.339 | 105.9 | 116.5 | 116.5 | 116.5 | 116.5 | 109.6 | 109.6 | |
| Places de camping | 0.335 | 106.4 | 106.4 | 106.4 | 106.4 | 106.4 | 108.7 | 108.7 | |

11.5. Prix moyens (en F) de certaines denrées alimentaires et boissons dans le commerce de détail

| Chiffres mensuels | Canton | | | | | | | |
|--|--------|-------|-------|-------|-------|-------|-------|-------|
| | 1982 | | 1983 | | 1984 | | | |
| | Déc. | Déc. | Avril | Mai | Juin | Juil. | Août | Sept. |
| Lait entier, pasteurisé | 1.50 | 1.54 | 1.54 | 1.54 | 1.54 | 1.54 | 1.54 | 1.54 |
| Lait entier, upérisé (UHT) | 1.52 | 1.58 | 1.56 | 1.59 | 1.59 | 1.59 | 1.59 | 1.59 |
| Lait drink, pasteurisé | 1.45 | 1.50 | 1.50 | 1.50 | 1.50 | 1.50 | 1.50 | 1.50 |
| Lait drink, upérisé (UHT) | 1.39 | 1.46 | 1.45 | 1.49 | 1.49 | 1.49 | 1.49 | 1.49 |
| Lait écrémé, upérisé (UHT) | .91 | .95 | .92 | .95 | .95 | .95 | .88 | .95 |
| Beurre de table, en plaque | 3.25 | 3.32 | 3.33 | 3.33 | 3.33 | 3.34 | 3.34 | 3.29 |
| Beurre de cuisine, en plaque | 2.77 | 3.00 | 3.03 | 3.06 | 3.06 | 3.10 | 3.17 | 3.17 |
| Fromage d'Emmenthal | 1.54 | 1.62 | 1.62 | 1.62 | 1.62 | 1.62 | 1.62 | 1.63 |
| Fromage de Gruyère | 1.60 | 1.64 | 1.64 | 1.65 | 1.64 | 1.64 | 1.65 | 1.65 |
| Fromage d'Appenzell | 1.54 | 1.62 | 1.62 | 1.61 | 1.62 | 1.62 | 1.59 | 1.55 |
| Tilsit | 1.36 | 1.39 | 1.34 | 1.37 | 1.39 | 1.39 | 1.39 | 1.39 |
| Camembert | 1.86 | 1.86 | 1.89 | 1.93 | 1.93 | 1.90 | 1.94 | 1.96 |
| Brie | 1.70 | 1.80 | 1.82 | 1.82 | 1.90 | 1.90 | 1.90 | 1.90 |
| Yogourt nature | .61 | .62 | .59 | .62 | .62 | .61 | .61 | .62 |
| Yogourt, arôme ou fruits | .71 | .70 | .68 | .69 | .69 | .68 | .69 | .70 |
| Séré de crème | 2.22 | 2.16 | 2.21 | 2.21 | 2.23 | 2.23 | 2.23 | 2.23 |
| Séré maigre | .98 | 1.01 | 1.03 | 1.03 | 1.03 | 1.03 | 1.03 | 1.03 |
| Séré aux fruits | .85 | .90 | .90 | .90 | .90 | .87 | .87 | .90 |
| Crème entière, emballage de 1,8-2,5 dl. | 3.10 | 3.20 | 3.18 | 3.18 | 3.15 | 3.15 | 3.19 | 3.19 |
| Crème à café, emballage de 2,5 dl. | 1.61 | 1.66 | 1.66 | 1.66 | 1.66 | 1.66 | 1.68 | 1.69 |
| Oeufs à giber (50-60 g.) | .43 | .46 | .48 | .47 | .45 | .44 | .45 | .46 |
| Oeufs étrangers (50-60 g.) | .19 | .26 | .28 | .28 | .27 | .26 | .26 | .25 |
| Viande de bœuf, sans os | | | | | | | | |
| Entrecôte | 36.88 | 38.34 | 37.77 | 37.77 | 37.87 | 38.65 | 38.79 | 38.79 |
| Beefsteak dans la cuisson | 34.45 | 37.05 | 37.90 | 37.83 | 37.74 | 38.47 | 38.70 | 38.79 |
| Rôti (cuisse) | 23.12 | 24.52 | 24.51 | 24.51 | 24.67 | 24.83 | 24.92 | 24.94 |
| Bouilli (côte plate) | 13.45 | 13.90 | 13.71 | 13.80 | 13.70 | 13.81 | 13.86 | 13.86 |
| Ragoût | 16.90 | 17.67 | 17.51 | 17.51 | 17.55 | 17.65 | 17.75 | 17.75 |
| Viande hachée | 12.76 | 13.25 | 13.11 | 13.11 | 13.16 | 13.24 | 13.28 | 13.33 |
| Viande de veau, 1er choix, sans os | | | | | | | | |
| Tranche de veau (escalope) | 27.17 | 29.52 | 29.70 | 29.70 | 29.70 | 29.90 | 30.65 | 31.02 |
| Rôti (cuisse) | 31.93 | 34.60 | 35.71 | 35.66 | 35.79 | 35.54 | 35.66 | 35.85 |
| Ragoût | 20.00 | 21.20 | 20.62 | 20.92 | 20.96 | 21.19 | 21.27 | 21.89 |
| Emincé | 30.40 | 30.44 | 29.87 | 29.84 | 29.84 | 29.99 | 29.99 | 30.14 |
| Viande de porc, sans os | | | | | | | | |
| Tranche de porc dans le jambon | 22.12 | 22.39 | 22.26 | 22.26 | 22.87 | 23.02 | 23.69 | 23.74 |
| Rôti (épaule) | 15.76 | 15.81 | 15.62 | 15.62 | 16.30 | 17.18 | 17.55 | 17.77 |
| Côtelette, avec os | 18.71 | 18.83 | 18.97 | 19.45 | 20.65 | 21.52 | 22.01 | 22.08 |
| Ragoût | 14.75 | 13.37 | 14.63 | 14.63 | 15.13 | 16.30 | 18.55 | 16.75 |
| Jambon de derrière, cuit | 21.37 | 21.38 | 22.01 | 22.03 | 22.07 | 22.51 | 22.77 | 22.87 |
| Lard maigre | 11.93 | 11.49 | 12.22 | 12.15 | 12.17 | 12.28 | 12.43 | 12.60 |
| Viande d'agneau, avec os | | | | | | | | |
| Gigot ou carré frais, du pays | 19.71 | 19.95 | 20.17 | 20.17 | 20.12 | 20.20 | 20.11 | 20.21 |
| Gigot ou carré, congelé, étranger | 13.27 | 13.50 | 13.80 | 13.80 | 13.80 | 13.80 | 13.80 | 13.80 |
| Côtelettes d'agneau fraîches, du pays | 26.11 | 27.33 | 27.57 | 27.16 | 27.17 | 27.26 | 28.21 | 28.21 |
| Abats | | | | | | | | |
| Foie de veau | 40.04 | 40.79 | 39.92 | 39.92 | 40.45 | 40.45 | 40.53 | 40.53 |
| Langue de bœuf | 12.34 | 12.50 | 12.50 | 12.50 | 12.59 | 12.67 | 12.94 | 13.05 |
| Tripes | 8.40 | 8.59 | 8.59 | 8.59 | 8.59 | 8.59 | 8.59 | 8.59 |
| Charcuterie et saucisses | | | | | | | | |
| Cervelas | .85 | .85 | .89 | .87 | .87 | .86 | .86 | .90 |
| Gendarme | .73 | .75 | .70 | .70 | .70 | .71 | .77 | .79 |
| Saucisse à rôtir de veau (80-120 g.) | 1.37 | 1.37 | 1.41 | 1.41 | 1.41 | 1.42 | 1.36 | 1.47 |

11.5. Prix moyens (en F) de certaines denrées alimentaires et boissons dans le commerce de détail (suite)

Chiffres mensuels

Canton

| | 1982 | | 1983 | | 1984 | | | |
|---|-------|-------|-------|-------|-------|-------|-------|-------|
| | Déc. | Déc. | Avril | Mai | Juin | Juil. | Août | Sept. |
| Viennes 2 pces | 1.36 | 1.34 | 1.31 | 1.33 | 1.33 | 1.34 | 1.34 | 1.34 |
| Salami du pays, 1ère qualité 100 g. | 3.10 | 3.16 | 3.22 | 3.23 | 3.24 | 3.24 | 3.37 | 3.38 |
| Salami étranger, 1ère qualité 100 g. | 3.99 | 3.93 | 4.01 | 4.01 | 4.00 | 4.00 | 4.02 | 4.04 |
| Volaille | | | | | | | | |
| Poulet frais 1 kg. | 8.44 | 8.15 | 7.85 | 8.12 | 8.35 | 8.41 | 8.61 | 8.13 |
| Poulet congelé 1 kg. | 6.13 | 5.96 | 5.94 | 5.94 | 6.04 | 5.94 | 5.94 | 6.16 |
| Huile de tournesol 1 l. | 5.13 | 5.20 | 5.39 | 5.53 | 5.64 | 5.58 | 5.56 | 5.74 |
| Huile d'arachides 1 l. | 4.89 | 5.12 | 5.30 | 5.37 | 5.45 | 5.46 | 5.42 | 5.59 |
| Graisse purement végétale 500 g. | 3.85 | 3.86 | 4.02 | 4.03 | 4.06 | 4.13 | 4.14 | 4.14 |
| Margarine sans beurre 250 g. | 1.63 | 1.64 | 1.76 | 1.72 | 1.84 | 1.82 | 1.83 | 1.83 |
| Pain bis 500 g. | 1.56 | 1.56 | 1.64 | 1.64 | 1.64 | 1.64 | 1.66 | 1.66 |
| Pain mi-blanc 500 g. | 1.49 | 1.52 | 1.59 | 1.59 | 1.59 | 1.59 | 1.59 | 1.59 |
| Petit pain 1 pce | .45 | .47 | .50 | .50 | .50 | .50 | .50 | .49 |
| Croissant 1 pce | .47 | .49 | .52 | .52 | .52 | .52 | .52 | .52 |
| Pain croustillant¹⁾ 200 g. | 1.67 | 1.75 | 1.68 | 1.79 | 1.79 | 1.79 | 1.80 | 1.80 |
| Biscottes ¹⁾ 200 g. | 1.96 | 2.08 | 2.08 | 2.17 | 2.17 | 2.17 | 2.10 | 2.10 |
| Zwiebacks ¹⁾ 200 g. | 2.06 | 2.12 | 2.10 | 2.12 | 2.12 | 2.12 | 2.14 | 2.14 |
| Pâte à gâteaubrisée 100 g. | .42 | .42 | .43 | .43 | .42 | .40 | .43 | .42 |
| Pâte à gâteau feuilletée 100 g. | .50 | .43 | .49 | .49 | .50 | .48 | .50 | .48 |
| Farine blanche 1 kg. | 1.64 | 1.59 | 1.73 | 1.79 | 1.79 | 1.80 | 1.80 | 1.80 |
| Farine mi-blanche 1 kg. | 2.10 | 2.10 | 2.25 | 2.25 | 2.25 | 2.25 | 2.25 | 2.25 |
| Riz glacé 1 kg. | 2.44 | 2.43 | 2.37 | 2.38 | 2.42 | 2.42 | 2.39 | 2.40 |
| Nouilles aux œufs frais 500 g. | 1.93 | 1.82 | 1.96 | 1.91 | 1.93 | 1.93 | 1.92 | 1.91 |
| Spaghetti (semoule spéciale) 500 g. | 1.36 | 1.30 | 1.33 | 1.34 | 1.34 | 1.30 | 1.28 | 1.32 |
| Cornettes (semoule normale) 500 g. | 1.66 | 1.61 | 1.62 | 1.61 | 1.59 | 1.56 | 1.55 | 1.60 |
| Pommes de terre (jusqu'à 5 kg.) 1 kg. | .98 | 1.06 | 1.17 | 1.20 | 1.24 | 1.20 | 1.07 | 1.09 |
| Légumes²⁾ | | | | | | | | |
| Champignons de Paris 1 kg. | 10.33 | 10.35 | 10.29 | 10.29 | 10.29 | 10.29 | 10.29 | 10.29 |
| Carottes 1 kg. | 1.72 | 1.67 | 1.96 | 1.98 | 2.10 | 2.10 | 1.61 | 1.35 |
| Ail 100 g. | 10.54 | .96 | .98 | .97 | .97 | .89 | .99 | .92 |
| Choux-fleurs 1 kg. | 3.26 | 2.78 | 3.15 | 2.60 | 3.72 | 2.37 | 2.63 | 2.65 |
| Choux rouges 1 kg. | 1.59 | 1.68 | 1.82 | 1.82 | 1.82 | 1.82 | 1.73 | 1.51 |
| Choux frisés 1 kg. | 1.64 | 1.83 | 2.25 | 2.25 | 2.36 | 2.02 | 1.59 | 1.75 |
| Poireaux verts 1 kg. | 2.98 | 2.31 | 2.93 | 2.15 | 3.66 | 4.23 | 2.79 | 2.45 |
| Poivrons verts 1 kg. | 3.56 | 3.22 | 4.94 | 4.26 | 4.06 | 3.59 | 3.58 | 2.92 |
| Concombres 1 pce | 1.24 | 1.20 | 1.33 | 1.28 | 1.45 | .98 | .91 | 1.10 |
| Salade pommée 1 pce | .82 | .93 | 1.11 | 1.04 | .66 | .60 | .62 | .80 |
| Tomates 1 kg. | 3.04 | 2.53 | 3.56 | 4.32 | 3.31 | 3.83 | 3.50 | 2.45 |
| Courgettes 1 kg. | 2.94 | 2.81 | 3.84 | 3.25 | 3.54 | 2.78 | 1.81 | 2.14 |
| Oignons 1 kg. | 1.86 | 1.90 | 2.09 | 2.22 | 2.19 | 2.49 | 2.09 | 1.78 |
| Fruits²⁾ | | | | | | | | |
| Bananes 1 kg. | 2.12 | 2.34 | 2.53 | 2.43 | 2.45 | 2.43 | 2.40 | 2.11 |
| Grapefruits blancs 1 kg. | . | . | . | . | 2.01 | 2.05 | 2.61 | 2.50 |
| Oranges blondes 1 kg. | 1.87 | 1.91 | 1.95 | 1.91 | 2.00 | 2.26 | 2.41 | 2.78 |
| Citrons 1 kg. | 2.36 | 2.92 | 2.55 | 2.57 | 2.49 | 2.47 | 2.53 | 2.51 |
| Sucre cristallisé 1 kg. | 1.40 | 1.47 | 1.48 | 1.47 | 1.44 | 1.44 | 1.44 | 1.44 |
| Sucre en morceaux, en portions 500 g. | 1.55 | 1.62 | 1.71 | 1.71 | 1.71 | 1.71 | 1.71 | 1.71 |
| Chocolat au lait, en plaque 100 g. | 1.25 | 1.24 | 1.28 | 1.27 | 1.27 | 1.29 | 1.27 | 1.26 |
| Chocolat fourré, en plaque 100 g. | 1.47 | 1.45 | 1.46 | 1.47 | 1.48 | 1.47 | 1.48 | 1.48 |
| Café en grains, avec caféine 250 g. | 3.75 | 3.86 | 3.96 | 4.08 | 4.00 | 4.07 | 4.08 | 4.20 |
| Café en grains, sans caféine 250 g. | 4.32 | 4.31 | 4.35 | 4.55 | 4.50 | 4.55 | 4.58 | 4.63 |
| Thé noir en sachets 100 g. | 3.17 | 3.12 | 3.32 | 3.35 | 3.38 | 3.37 | 3.34 | 3.50 |
| Thé noir en vrac 100 g. | 2.33 | 2.42 | 2.44 | 2.43 | 2.44 | 2.44 | 2.44 | 2.59 |
| Boissons¹⁾ | | | | | | | | |
| Vin rouge valaisan 7 dl. | 11.39 | 11.17 | 11.02 | 11.00 | 11.00 | 11.00 | 10.95 | 10.95 |
| Vin rouge genevois 7 dl. | 6.95 | 7.29 | 7.25 | 7.27 | 7.27 | 7.27 | 7.27 | 7.27 |
| Vin rouge italien (Chianti) 1 l. | 4.82 | 4.79 | 4.79 | 4.79 | 4.79 | 4.79 | 4.73 | 4.73 |
| Vin blanc vaudois 7 dl. | 13.06 | 11.76 | 11.50 | 11.50 | 11.50 | 11.50 | 11.26 | 11.26 |
| Vin blanc valaisan 7 dl. | 11.12 | 10.82 | 10.78 | 10.34 | 10.34 | 10.34 | 10.14 | 10.14 |
| Vin blanc genevois 7 dl. | 6.16 | 6.33 | 6.34 | 6.33 | 6.33 | 6.33 | 6.26 | 6.26 |
| Bière normale indigène 5,8 dl. | 1.16 | 1.17 | 1.17 | 1.17 | 1.17 | 1.17 | 1.13 | 1.13 |
| Bière normale étrangère 5 dl. | 1.04 | 1.03 | 1.06 | 1.04 | 1.04 | 1.04 | 1.06 | 1.06 |
| Bière spéciale indigène 3,3 dl. | 1.15 | 1.28 | 1.28 | 1.26 | 1.26 | 1.26 | 1.26 | 1.26 |
| Bière spéciale étrangère 5 dl. | 2.43 | 2.50 | 2.51 | 2.54 | 2.54 | 2.54 | 2.55 | 2.55 |
| Eaux minérales naturelles 1 l. | .78 | .76 | .76 | .76 | .76 | .76 | .76 | .76 |
| Jus de pommes 1 l. | 1.28 | 1.28 | 1.27 | 1.28 | 1.28 | 1.28 | 1.27 | 1.27 |
| Boissons consommées au restaurant¹⁾ | | | | | | | | |
| Bière normale, à la pression 3 dl. | 1.61 | 1.69 | 1.69 | 1.69 | 1.69 | 1.69 | 1.69 | 1.69 |
| Bière normale, à la pression 5 dl. | 2.28 | 2.29 | 2.29 | 2.29 | 2.29 | 2.29 | 2.29 | 2.29 |
| Bière spéciale, bouteille 2,9 dl. | 2.34 | 2.35 | 2.35 | 2.35 | 2.35 | 2.35 | 2.35 | 2.35 |
| Café-crème 1 tasse | 1.48 | 1.56 | 1.57 | 1.58 | 1.58 | 1.58 | 1.64 | 1.64 |
| Thé-crème / Thé-citron 1 tasse | 1.44 | 1.47 | 1.50 | 1.51 | 1.51 | 1.51 | 1.57 | 1.57 |
| Eaux minérales naturelles, bouteille 3 dl. | 2.01 | 2.07 | 2.07 | 2.07 | 2.07 | 2.07 | 2.07 | 2.07 |
| Boissons de table, bouteille 3 dl. | 2.13 | 2.15 | 2.16 | 2.17 | 2.17 | 2.17 | 2.11 | 2.11 |
| Boissons de table, ouvertes 3 dl. | 2.51 | 2.14 | 2.17 | 2.26 | 2.26 | 2.26 | 2.16 | 2.16 |

¹⁾ Prix relevés en février, mai, août et novembre. ²⁾ Seules les variétés dont les prix sont relevés pendant toute l'année sont publiées.

12.1. Principaux indicateurs économiques

| | Confédération | | | | | | | | | | | | |
|-----------|---|----------------------|-------------------------------------|-----------------------------|--|-----------------------|---------------------------------|--------------------------|----------------------|-----------------------------|-------------------|---|-----------------------|
| | Marché du travail | | | | | Energie ¹⁾ | Construc- tion ¹⁾ | Trafic CFF ²⁾ | | Trafic aérien ¹⁾ | | Véhicules neufs mis en circulation ¹⁾ | |
| | Travailleurs subissant une réduction d'horaire | | Indice de l'emploi ⁴⁾ | Production d'électricité | Logements construits (96 villes) | | | Voyageurs | Marchan- dises | Voyageurs | Marchan- dises | Voitures ⁵⁾ | Camions ⁶⁾ |
| | Chômeurs | Nombre | | | | 1975 = 100 | Mio kWh | | | | | | |
| | 1 | 2 | 3 | 4 | 5 | 6 | 7 | 8 | 9 | 10 | 11 | | |
| 1980 | 6 255 | 2 128 | 101,0 | 3 886 | 990 | 54,1 | 11,6 | 1 122,7 | 34 012 | 23 371 | 1 757 | | |
| 1981 | 5 889 | 5 704 | 101,9 | 4 177 | 1 096 | 54,6 | 11,3 | 1 166,1 | 35 494 | 24 256 | 1 748 | | |
| 1982 | 13 220 | 36 611 | 99,3 | 4 229 | 1 170 | 54,2 | 10,5 | 1 169,1 | 37 723 | 24 244 | 1 591 | | |
| 1983 | 26 288 | 48 930 | 98,0 | 4 206 | 1 113 | 54,3 | 10,3 | 1 190,4 ⁷⁾ | 30 381 ⁷⁾ | 22 824 | 1 465 | | |
| 1983 | | | | | | | | | | | | | |
| Janvier | 27 864 | 68 545 | | 4 044 | 699 | | | 1 087,2 | 26 279 | 20 250 | 1 341 | | |
| Février | 27 828 | 68 807 | 97,8 | 3 976 | 905 | 55,9 | 9,4 | 960,9 | 27 671 | 19 180 | 1 216 | | |
| Mars | 25 868 | 66 156 | | 4 068 | 1 487 | | | 1 191,3 | 31 334 | 46 778 | 2 177 | | |
| Avril | 25 922 | 60 462 | | 3 787 | 901 | | | 1 160,3 | 29 223 | 19 687 | 1 236 | | |
| Mai | 26 355 | 54 736 | 99,2 | 4 390 | 732 | 59,0 | 10,5 | 1 213,0 | 31 397 | 27 088 | 1 786 | | |
| Juin | 25 109 | 47 560 | | 4 217 | 1 408 | | | 1 240,5 | 30 462 | 30 817 | 1 575 | | |
| Juillet | 23 436 | 34 167 | | 5 248 | 611 | | | 1 417,5 | 30 352 | 19 823 | 1 467 | | |
| Août | 23 858 | 32 749 | 98,8 | 4 614 | 1 063 | 48,2 | 9,9 | 1 338,6 | 27 466 | 17 297 | 1 277 | | |
| Septembre | 24 478 | 39 259 | | 5 205 | 1 914 | | | 1 378,5 | 29 758 | 19 029 | 1 445 | | |
| Octobre | 25 389 | 40 327 | | 3 821 | 1 343 | | | 1 362,2 | 33 357 | 19 460 | 1 454 | | |
| Novembre | 28 967 | 39 420 | 96,2 | 3 567 | 953 | 54,1 | 11,4 | 937,8 | 32 079 | 19 832 | 1 507 | | |
| Décembre | 30 380 | 34 975 | | 3 536 | 1 343 | | | 996,5 | 35 193 | 14 645 | 1 098 | | |
| 1984 | | | | | | | | | | | | | |
| Janvier | 36 805 ⁸⁾ | 24 500 ⁹⁾ | | 3 818 | | | | 1 067,7 | 29 831 | 19 021 | 1 249 | | |
| Février | 36 980 | 23 500 | 96,8 | 3 886 | | 55,5 | 9,8 | 994,3 | 31 230 | 19 065 | 1 518 | | |
| Mars | 36 336 | 21 000 | | 3 769 | | | | 1 164,5 | 35 467 | 31 432 | 1 924 | | |
| Avril | 36 599 | 16 252 | | 3 246 | | | | 1 248,9 | 33 951 | 30 321 | 1 540 | | |
| Mai | 35 565 | 13 944 | 98,7 | 3 984 | | 56,7 | 10,8 | 1 261,3 | 33 429 | 32 679 | 1 797 | | |
| Juin | 34 499 | 12 006 | | 3 800 | | | | 1 330,8 | 32 676 | 22 122 | 1 801 | | |
| Juillet | 33 454 | 2 370 | | | | | | 1 441,3 | 34 655 | 21 375 | 1 466 | | |
| Août | 32 886 | 2 198 | | | | | | 1 408,2 | 30 961 | | | | |
| Septembre | 32 234 | | | | | | | | | | | | |
| Octobre | | | | | | | | | | | | | |
| Novembre | | | | | | | | | | | | | |
| Décembre | | | | | | | | | | | | | |

¹⁾ Moyennes ou totaux mensuels. ²⁾ Moyennes ou totaux trimestrielles. ³⁾ Moyennes annuelles ou situation en fin de mois. ⁴⁾ 3e trimestre 1975 = 100, jusqu'en 1981 les chiffres annuels sont ceux du 3^e trimestre, dès 1982 moyennes annuelles. ⁵⁾ Autos + limousines commerciales. ⁶⁾ Y compris les camionnettes. ⁷⁾ A partir de janvier 1983, vols d'hélicoptères non compris. ⁸⁾ A partir de janvier 1984 y compris les chômeurs partiellement sans emploi. ⁹⁾ A partir de janvier 1984, travailleurs subissant une réduction d'horaire pour des motifs économiques uniquement.

12.1. Principaux indicateurs économiques (suite)

Moyennes ou chiffres mensuels ou semestriels

| | Confédération | | | | | | | | | | |
|-----------|-----------------|---------|----------|---|-----------------------------------|----------|------------------------------|----------------------------------|--------------------------------|---|-------------------|
| | Indices de prix | | | | | | | | | | |
| | Tourisme | | Commerce | Prix agricoles | | | | Commerce extérieur ⁹⁾ | | | |
| | Arrivées | Nuitées | | Taux d'occu- pation ¹⁾ | Indice des ventes au détail | Produits | Facteurs de production | Prix de gros | Prix à la consom- mation | Coût de la cons- truction ²⁾ | Impor- tations |
| | | | Milliers | | | | | | | | |
| 12 | 13 | 14 | 15 | 16 | 17 | 18 | 19 | 20 | 21 | 22 | |
| 1980 | 911 | 2 973 | 43 | 112,2 | 102,7 | 103,3 | 105,4 | 87,1 | 117,5 | 5 071,6 | 4 134,0 |
| 1981 | 934 | 3 093 | 44 | 119,6 | 109,8 | 110,9 | 111,6 | 92,8 | 128,4 | 5 007,8 | 4 401,8 |
| 1982 | 924 | 2 969 | 43 | 122,8 | 110,7 | 117,8 | 114,4 | 98,0 | 134,7 | 4 838,3 | 4 388,2 |
| 1983 | 931 | 2 933 | 42 | 126,6 | 114,7 | 119,2 | 114,9 | 100,9 | 129,9 | 5 106,3 | 4 480,4 |
| 1983 | | | | | | | | | | | |
| Janv. | 667 | 2 605 | 37 | 124,1 | 111,7 | 119,7 | 114,2 | 99,9 | | 4 471,8 | 3 837,7 |
| Fév. | 712 | 3 085 | 47 | 116,4 | 113,0 | 119,3 | 113,7 | 100,0 | | 4 733,4 | 4 028,3 |
| Mars | 851 | 3 271 | 43 | 131,7 | 112,7 | 119,3 | 113,7 | 100,2 | 130,1 | 5 811,7 | 4 796,5 |
| Avril | 767 | 2 459 | 37 | 124,4 | 111,5 | 118,4 | 114,2 | 100,5 | | 5 115,0 | 4 281,2 |
| Mai | 917 | 2 431 | 38 | 127,7 | 112,6 | 118,8 | 114,5 | 100,6 | | 4 981,1 | 4 318,1 |
| Juin | 1 094 | 3 066 | 42 | 124,2 | 115,4 | 119,0 | 114,9 | 101,0 | | 5 375,0 | 4 703,0 |
| Juil. | 1 393 | 4 199 | 51 | 116,4 | 115,8 | 118,8 | 114,9 | 100,8 | | 4 775,8 | 4 357,2 |
| Août | 1 433 | 4 439 | 53 | 110,5 | 115,9 | 119,2 | 115,5 | 101,1 | | 4 695,0 | 3 620,0 |
| Sept. | 1 316 | 3 753 | 49 | 115,8 | 116,4 | 119,2 | 116,0 | 101,2 | 129,6 | 5 228,7 | 4 825,1 |
| Oct. | 976 | 2 632 | 40 | 127,2 | 116,5 | 119,3 | 115,6 | 101,4 | | 5 235,1 | 4 736,5 |
| Nov. | 496 | 1 348 | 28 | 137,7 | 117,1 | 119,7 | 115,9 | 102,1 | | 5 658,5 | 5 214,1 |
| Déc. | 555 | 1 908 | 30 | 168,0 | 117,0 | 119,6 | 116,3 | 102,1 | | 5 194,5 | 5 047,4 |
| 1984 | | | | | | | | | | | |
| Janvier | 674 | 2 677 | 38 | 127,0 | 117,7 | 120,0 | 116,9 | 102,5 | | 5 364,6 | 4 363,5 |
| Février | 716 | 2 962 | 43 | 120,2 | 120,3 | 120,0 | 117,1 | 102,9 | | 5 799,7 | 4 866,7 |
| Mars | 878 | 3 321 | 44 | 130,4 | 119,9 | 120,2 | 118,2 | 103,5 | 130,1 | 6 153,3 | 5 184,8 |
| Avril | 857 | 2 623 | 36 | 134,1 | 118,8 | 120,6 | 118,4 | 103,7 | | 5 498,9 | 4 834,8 |
| Mai | 932 | 2 393 | 38 | 126,2 | 119,1 | 120,7 | 118,7 | 103,5 | | 5 993,4 | 5 427,4 |
| Juin | 1 239 | 3 256 | 44 | 134,8 | 121,1 | 120,9 | 118,5 | 103,8 | | 5 458,7 | 4 920,3 |
| Juillet | 1 440 | 4 261 | 51 | 120,9 | 120,9 | 121,3 | 118,9 | 103,6 | | 5 985,8 | 5 118,0 |
| Août | 1 491 | 4 422 | 53 | | | | 118,9 | 104,0 | | 5 360,3 | 4 367,4 |
| Septembre | | | | | | | 119,6 | 103,9 | | 5 432,0 | 5 854,3 |
| Octobre | | | | | | | | | | | |
| Novembre | | | | | | | | | | | |
| Décembre | | | | | | | | | | | |

¹⁾ Taux d'occupation des lits disponibles (100 x nuitées / nombre moyen de lits disponibles x nombre de jours de la période). ²⁾ Ville de Zurich. Moyennes ou chiffres semestriels. ³⁾ Non compris l'or industriel et, depuis 1981, l'argent et les monnaies d'argent.

12.2. Statistiques financières

Moyennes annuelles ou situations en fin de mois

| | Confédération | | | | | | | | | | |
|-----------|--|----------------------------------|----------------------|----------------|--------------------------|--------------------------|---|-------------------------------|------------|--------------------|----------------------------|
| | Agréats monétaires | | AVS | | 71 Banques ¹⁾ | | | Chèques postaux ²⁾ | | Indice des actions | |
| | Monnaie de banque centrale ajustée ³⁾ | Masse monétaire M1 ⁴⁾ | Placements et dépôts | Disponibilités | Débiteurs ⁵⁾ | Placements hypothécaires | Dépôts d'épargne + livrets et carnets de dépôts | Avoirs | Mouvements | Indice total | dont actions industrielles |
| | | | | | | | | | | | |
| 1 | 2 | 3 | 4 | 5 | 6 | 7 | 8 | 9 | 10 | 11 | |
| 1980 | 28 149 | 57 168 | 7 120 | 40 | 105 438 | 85 712 | 92 078 | 10 537 | 102 140 | 167,4 | 126,2 |
| 1981 | 27 986 | 55 061 | 7 906 | 40 | 121 454 | 95 595 | 89 659 | 10 751 | 111 754 | 154,5 | 114,7 |
| 1982 | 28 699 | 56 086 | 8 659 | 39 | 125 660 | 104 930 | 92 746 | 10 832 | 115 882 | 148,0 | 113,9 |
| 1983 | 29 730 | 61 057 | 9 551 | 64 | 126 420 | 113 546 | 110 028 | 11 116 | 119 723 | 174,2 | 146,6 |
| 1983 | | | | | | | | | | | |
| Janvier | 31 272 | 61 246 | 9 087 | 22 | 124 706 | 109 497 | 105 678 | 11 326 | 123 225 | 169,0 | 134,1 |
| Février | 29 277 | 60 715 | 8 807 | 25 | 125 273 | 110 060 | 108 325 | 10 653 | 105 533 | 171,4 | 141,4 |
| Mars | 29 630 | 62 403 | 9 551 | 44 | 126 020 | 110 928 | 110 023 | 11 318 | 123 227 | 169,2 | 136,3 |
| Avril | 29 355 | 61 084 | 9 369 | 91 | 124 787 | 111 590 | 111 635 | 10 916 | 115 768 | 177,4 | 149,4 |
| Mai | 29 140 | 60 966 | 9 137 | 63 | 125 966 | 112 320 | 112 389 | 11 068 | 115 179 | 172,3 | 143,0 |
| Juin | 29 030 | 61 291 | 9 760 | 50 | 127 245 | 113 066 | 111 188 | 11 743 | 124 685 | 168,4 | 142,7 |
| Juillet | 29 103 | 58 632 | 9 683 | 53 | 125 499 | 114 018 | 111 180 | 10 666 | 125 805 | 174,8 | 149,7 |
| Août | 29 332 | 58 528 | 9 461 | 61 | 125 340 | 114 705 | 111 384 | 10 323 | 110 555 | 170,5 | 143,7 |
| Septembre | 29 479 | 60 780 | 9 968 | 123 | 126 856 | 115 451 | 111 398 | 11 121 | 110 583 | 171,0 | 146,3 |
| Octobre | 29 661 | 60 950 | 9 887 | 59 | 127 212 | 116 150 | 111 375 | 10 607 | 121 406 | 177,3 | 153,9 |
| Novembre | 29 824 | 62 874 | 9 645 | 78 | 128 015 | 116 990 | 112 471 | 11 025 | 119 972 | 179,8 | 159,3 |
| Décembre | 31 660 | 63 953 | 10 256 | 95 | 130 122 | 117 776 | 115 289 | 12 629 | 140 741 | 193,4 | 170,8 |
| 1984 | | | | | | | | | | | |
| Janvier | 30 715 | 62 397 | 10 015 | 76 | 130 354 | 118 338 | 116 378 | 11 649 | 138 809 | 192,4 | 168,3 |
| Février | 30 065 | 61 727 | 9 728 | 50 | 130 318 | 118 963 | 117 509 | 10 733 | 116 394 | 190,5 | 164,9 |
| Mars | 30 371 | 63 085 | 10 465 | 48 | 132 020 | 119 917 | 118 068 | 11 115 | 124 979 | 187,8 | 164,6 |
| Avril | 30 256 | 62 668 | 10 142 | 27 | 133 503 | 120 598 | 118 058 | 11 009 | 121 461 | 194,1 | 171,9 |
| Mai | 29 936 | 62 849 | 9 886 | 31 | 135 582 | 121 534 | 118 409 | 11 157 | 128 870 | 186,2 | 164,3 |
| Juin | 29 988 | 63 374 | 10 539 | 37 | 139 452 | 122 351 | 117 660 | 12 111 | 126 962 | 174,7 | 154,6 |
| Juillet | 30 050 | 61 479 | 10 257 | 72 | 142 425 | 123 089 | 117 170 | 11 066 | 141 587 | 175,6 | 159,8 |
| Août | 30 085 | 60 489 | 9 904 | 21 | 140 747 | 123 829 | 117 321 | 10 757 | 118 961 | 184,9 | 170,6 |
| Septembre | 30 310 | | | | | | | | | 187,2 | 169,0 |
| Octobre | | | | | | | | | | | |
| Novembre | | | | | | | | | | | |
| Décembre | | | | | | | | | | | |

¹⁾ Données extraites des bilans intermédiaires de 71 établissements bancaires. ²⁾ Totaux mensuels. ³⁾ Moyenne des valeurs journalières; billets en circulation et comptes de virements des banques, du commerce et de l'industrie auprès de la BNS, moins les crédits d'échéance accordés par la BNS; l'objectif monétaire de la BNS porte sur cet agrégat. ⁴⁾ Masse monétaire au sens étroit: numéraire en circulation et dépôts à vue. ⁵⁾ Comptes courants débiteurs, avances et prêts à terme fixe.

12.2. Statistiques financières (suite)

Moyennes annuelles ou situations en fin de mois

| | Confédération | | | | | | | | | | |
|-----------|-------------------------------|------|--------------------------------|------------------------------|---------------------------|---------------------------------|-----------|-----------------|--------------|--|--------------------|
| | Taux d'intérêt | | | | | Marché des devises et de l'or | | | | | |
| | Dépôts à 3 mois ³⁾ | | Dépôts d'épargne ¹⁾ | Bons de caisse ⁴⁾ | Obligations ⁵⁾ | 1ères hypothèques ⁶⁾ | | Cours du \$US | Lingots 1 kg | Indices du cours de change ⁷⁾ | |
| | | | | | | Anciennes | Nouvelles | | | Effectif ⁸⁾ | Réel ⁹⁾ |
| | | | | % | | Francs | | Nov. 1977 = 100 | | | |
| | 12 | 13 | 14 | 15 | 16 | 17 | 18 | 19 | 20 | 21 | |
| 1980 | 5,03 | 2,42 | 4,74 | * | 4,33 | 4,41 | 1,67 | 32 761 | 113,8 | 98,8 | |
| 1981 | 8,20 | 3,19 | 5,84 | * | 5,11 | 5,56 | 1,96 | 28 313 | 117,6 | 98,7 | |
| 1982 | 4,29 | 3,93 | 5,31 | 4,64 | 5,93 | 6,22 | 2,03 | 24 575 | 127,6 | 103,8 | |
| 1983 | 3,35 | 3,64 | 4,33 | 4,16 | 5,62 | 5,52 | 2,10 | 28 225 | 134,9 | 106,4 | |
| 1983 | | | | | | | | | | | |
| Janvier | 2,00 | 4,01 | 4,40 | 3,86 | 5,98 | 5,64 | 2,00 | 31 900 | 134,5 | 107,5 | |
| Février | 2,00 | 4,01 | 4,00 | 3,85 | 5,95 | 5,59 | 2,04 | 27 250 | 133,4 | 106,3 | |
| Mars | 2,75 | 3,99 | 4,00 | 4,14 | 5,95 | 5,59 | 2,08 | 27 600 | 131,2 | 104,4 | |
| Avril | 3,50 | 3,54 | 4,00 | 4,08 | 5,51 | 5,49 | 2,06 | 28 400 | 133,2 | 105,6 | |
| Mai | 3,75 | 3,51 | 4,00 | 4,18 | 5,51 | 5,49 | 2,09 | 29 450 | 133,7 | 105,7 | |
| Juin | 4,25 | 3,51 | 4,00 | 4,29 | 5,51 | 5,49 | 2,10 | 28 100 | 133,8 | 105,9 | |
| Juillet | 4,00 | 3,51 | 4,38 | 4,21 | 5,51 | 5,49 | 2,13 | 28 850 | 135,4 | 106,4 | |
| Août | 3,75 | 3,51 | 4,38 | 4,43 | 5,51 | 5,49 | 2,19 | 29 100 | 136,1 | 106,9 | |
| Septembre | 3,75 | 3,51 | 4,75 | 4,39 | 5,49 | 5,49 | 2,13 | 27 600 | 136,3 | 106,4 | |
| Octobre | 3,50 | 3,51 | 4,75 | 4,27 | 5,49 | 5,49 | 2,14 | 26 250 | 137,4 | 107,1 | |
| Novembre | 3,50 | 3,51 | 4,66 | 4,29 | 5,49 | 5,49 | 2,17 | 27 600 | 136,7 | 107,0 | |
| Décembre | 3,50 | 3,51 | 4,66 | 4,18 | 5,49 | 5,49 | 2,18 | 26 600 | 137,9 | 107,4 | |
| 1984 | | | | | | | | | | | |
| Janvier | 3,25 | 3,51 | 4,66 | 4,31 | 5,49 | 5,49 | 2,24 | 26 750 | 136,0 | 106,9 | |
| Février | 3,00 | 3,51 | 4,59 | 4,38 | 5,49 | 5,49 | 2,16 | 27 500 | 134,2 | 105,3 | |
| Mars | 3,00 | 3,51 | 4,59 | 4,37 | 5,49 | 5,49 | 2,15 | 26 850 | 133,9 | 104,9 | |
| Avril | 3,00 | 3,51 | 4,59 | 4,47 | 5,49 | 5,49 | 2,24 | 27 000 | 133,2 | 104,2 | |
| Mai | 3,25 | 3,51 | 4,59 | 4,61 | 5,49 | 5,49 | 2,26 | 27 850 | 132,5 | 103,3 | |
| Juin | 3,25 | 3,51 | 4,59 | 4,53 | 5,49 | 5,49 | 2,33 | 27 950 | 131,6 | 102,5 | |
| Juillet | 4,25 | 3,51 | 4,88 | 4,66 | 5,49 | 5,49 | 2,46 | 26 950 | 129,0 | 99,9 | |
| Août | 4,25 | 3,51 | 4,88 | 4,59 | 5,49 | 5,49 | 2,40 | 26 800 | 129,8 | 100,8 | |
| Septembre | 4,25 | 3,51 | 4,88 | 4,64 | 5,49 | 5,49 | 2,50 | 27 550 | 130,3 | 101,0 | |
| Octobre | | | | | | | | | | | |
| Novembre | | | | | | | | | | | |
| Décembre | | | | | | | | | | | |

¹⁾ En début de mois, banques cantonales. ²⁾ Indices moyens des taux de change pondérés en fonction des exportations vers 15 importants partenaires commerciaux de la Suisse. ³⁾ Grandes banques, à Zurich. ⁴⁾ En début de mois, grandes banques. ⁵⁾ Rendement des obligations de la Confédération, calculé en tenant compte des clauses de dénonciation, dès 1982. ⁶⁾ Moyenne géométrique pondérée des taux de change nominaux. ⁷⁾ Moyenne arithmétique pondérée des taux de change réels, déflatés au moyen des indices des prix à la consommation.

12.3. Indice des prix de gros (1963 = 100)

Situation en fin de période

Confédération

| | Indice général | Produits agricoles | Produits énergétiques et connexes | Produits alimentaires transform. boissons et tabacs | Textiles | Bois et liège | Papier et ouvrages en papier | Peaux, cuirs, caoutchouc et ouvrages en matière plastique | Produits chimiques et connexes | Matériaux de construction céramique et verre | Métaux et ouvrages en métal |
|-----------|----------------|--------------------|-----------------------------------|---|----------|---------------|------------------------------|---|--------------------------------|--|-----------------------------|
| | | | | | | | | | | | |
| 1980 | 158,9 | 152,6 | 245,1 | 162,7 | 116,0 | 163,3 | 148,6 | 140,6 | 131,8 | 188,9 | 168,6 |
| 1981 | 167,7 | 158,5 | 257,2 | 171,6 | 117,9 | 172,5 | 161,6 | 146,1 | 143,7 | 203,2 | 179,1 |
| 1982 | 169,5 | 159,3 | 263,6 | 180,2 | 117,6 | 168,5 | 159,4 | 146,8 | 142,4 | 217,5 | 176,8 |
| 1983 | 172,0 | 170,6 | 259,6 | 182,5 | 121,5 | 164,6 | 156,3 | 150,7 | 141,0 | 222,6 | 179,7 |
| 1983 | | | | | | | | | | | |
| Janvier | 168,9 | 159,9 | 257,3 | 180,2 | 117,2 | 169,3 | 156,5 | 146,3 | 142,4 | 218,1 | 176,7 |
| Février | 168,2 | 160,6 | 249,5 | 180,4 | 117,0 | 168,0 | 156,4 | 146,2 | 142,4 | 221,7 | 176,4 |
| Mars | 168,1 | 161,5 | 251,1 | 179,7 | 116,9 | 165,7 | 156,5 | 146,2 | 140,1 | 223,1 | 176,7 |
| Avril | 168,9 | 161,9 | 256,2 | 180,0 | 116,9 | 166,0 | 156,2 | 146,6 | 140,1 | 223,0 | 177,9 |
| Mai | 169,3 | 163,6 | 253,3 | 180,5 | 117,5 | 168,0 | 156,2 | 146,5 | 140,1 | 223,0 | 179,4 |
| Juin | 170,0 | 166,1 | 256,6 | 180,9 | 118,2 | 164,8 | 156,2 | 146,4 | 140,1 | 223,0 | 179,5 |
| Juillet | 170,0 | 164,7 | 255,2 | 182,0 | 118,9 | 165,3 | 156,2 | 146,5 | 140,1 | 222,9 | 179,5 |
| Août | 170,8 | 166,4 | 258,3 | 182,8 | 119,7 | 166,2 | 156,1 | 146,8 | 140,1 | 222,9 | 179,6 |
| Septembre | 171,5 | 169,0 | 257,8 | 182,9 | 120,8 | 166,1 | 156,6 | 148,0 | 141,0 | 222,9 | 179,3 |
| Octobre | 170,9 | 166,9 | 258,8 | 182,4 | 120,3 | 165,2 | 156,3 | 148,4 | 141,0 | 222,6 | 178,1 |
| Novembre | 171,4 | 167,6 | 261,4 | 182,3 | 120,8 | 164,6 | 156,3 | 149,4 | 141,0 | 222,6 | 178,7 |
| Décembre | 172,0 | 170,6 | 259,6 | 182,5 | 121,5 | 164,6 | 156,3 | 150,7 | 141,0 | 222,6 | 179,7 |
| 1984 | | | | | | | | | | | |
| Janvier | 172,9 | 173,2 | 262,0 | 183,7 | 122,2 | 164,5 | 155,2 | 151,8 | 141,0 | 222,6 | 179,7 |
| Février | 173,2 | 174,0 | 260,0 | 183,5 | 122,2 | 164,8 | 155,5 | 153,7 | 141,0 | 223,5 | 180,9 |
| Mars | 174,8 | 176,0 | 262,3 | 186,7 | 122,6 | 164,1 | 155,7 | 153,8 | 144,0 | 224,0 | 181,8 |
| Avril | 175,1 | 176,5 | 261,5 | 186,8 | 123,1 | 164,1 | 156,7 | 153,5 | 144,0 | 223,7 | 183,2 |
| Mai | 175,5 | 175,4 | 262,7 | 187,3 | 123,9 | 164,2 | 158,2 | 153,3 | 144,0 | 223,7 | 184,7 |
| Juin | 175,3 | 175,3 | 260,4 | 187,4 | 124,8 | 164,2 | 158,2 | 153,8 | 144,0 | 223,8 | 184,2 |
| Juillet | 175,8 | 176,6 | 261,2 | 187,4 | 125,0 | 165,3 | 159,1 | 153,4 | 144,0 | 223,8 | 184,8 |
| Août | 175,8 | 175,8 | 260,6 | 187,6 | 125,5 | 165,4 | 159,2 | 153,3 | 144,0 | 223,7 | 185,5 |
| Septembre | 176,9 | 175,1 | 267,8 | 188,0 | 126,3 | 165,2 | 160,4 | 154,2 | 146,4 | 223,7 | 185,4 |
| Octobre | | | | | | | | | | | |
| Novembre | | | | | | | | | | | |
| Décembre | | | | | | | | | | | |

N.B. Pour calculer l'indice général sur l'ancienne base août 1939 = 100, il faut multiplier l'indice sur la base 1963 = 100 par 259,5, valeur de l'ancien indice en 1963, puis diviser par 100.

12.4. Indice des prix de gros (1963 = 100), selon la provenance et l'emploi des marchandises

Situation en fin de période

Confédération

| | Provenance des marchandises | | | | Emploi des marchandises | |
|-----------|-----------------------------|------------------------|------------------------|---|-----------------------------------|-----------------------|
| | Indice général | Marchandises indigènes | Marchandises importées | Matières premières et produits semi-fabriqués | Produits énergétiques et connexes | Biens de consommation |
| | | | | | | |
| 1980 | 158,9 | 157,9 | 161,2 | 146,2 | 245,1 | 158,3 |
| 1981 | 167,7 | 167,6 | 167,8 | 156,3 | 257,2 | 163,2 |
| 1982 | 169,5 | 170,7 | 166,3 | 155,0 | 263,6 | 170,2 |
| 1983 | 172,0 | 173,7 | 167,8 | 157,1 | 259,6 | 175,4 |
| 1983 | | | | | | |
| Janvier | 168,9 | 170,6 | 164,6 | 154,6 | 257,3 | 170,8 |
| Février | 168,2 | 170,2 | 163,2 | 154,3 | 249,5 | 171,4 |
| Mars | 168,1 | 170,1 | 163,3 | 153,9 | 251,1 | 171,6 |
| Avril | 168,9 | 170,5 | 164,7 | 154,1 | 256,2 | 172,2 |
| Mai | 169,3 | 170,9 | 165,1 | 154,6 | 253,3 | 173,3 |
| Juin | 170,0 | 171,4 | 166,7 | 154,9 | 256,6 | 174,2 |
| Juillet | 170,0 | 171,6 | 165,8 | 155,3 | 255,2 | 173,8 |
| Août | 170,8 | 172,0 | 167,7 | 156,0 | 258,3 | 174,2 |
| Septembre | 171,5 | 172,7 | 168,4 | 156,9 | 257,8 | 174,6 |
| Octobre | 170,9 | 172,7 | 166,4 | 156,2 | 258,8 | 173,9 |
| Novembre | 171,4 | 173,1 | 167,0 | 156,4 | 261,4 | 174,2 |
| Décembre | 172,0 | 173,7 | 167,8 | 157,1 | 259,6 | 175,4 |
| 1984 | | | | | | |
| Janvier | 172,9 | 174,5 | 168,9 | 158,0 | 262,0 | 175,9 |
| Février | 173,2 | 174,8 | 168,9 | 158,3 | 260,0 | 176,7 |
| Mars | 174,8 | 176,4 | 170,6 | 159,5 | 262,3 | 179,0 |
| Avril | 175,1 | 176,5 | 171,5 | 160,0 | 261,5 | 179,2 |
| Mai | 175,5 | 176,6 | 172,6 | 160,5 | 262,7 | 179,2 |
| Juin | 175,3 | 176,7 | 171,9 | 160,7 | 260,4 | 178,9 |
| Juillet | 175,8 | 177,0 | 172,7 | 161,4 | 261,2 | 178,7 |
| Août | 175,8 | 176,8 | 173,1 | 161,6 | 260,6 | 178,7 |
| Septembre | 176,9 | 177,4 | 175,6 | 162,3 | 267,8 | 178,6 |
| Octobre | | | | | | |
| Novembre | | | | | | |
| Décembre | | | | | | |

12.5. Indice des prix de gros (1963 = 100) selon la provenance des marchandises

Ordonnée logarithmique

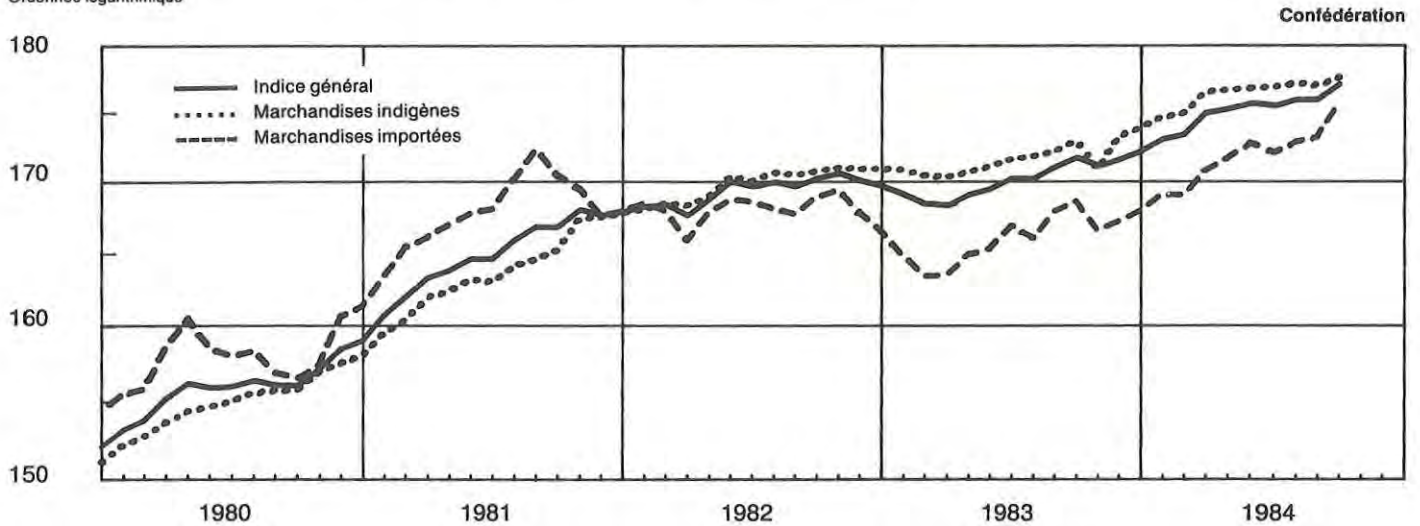

12.6. Indice de la production industrielle (1963 = 100)

Moyennes annuelles ou chiffres trimestriels

Confédération

| | Indice général ¹⁾ | Alimenta- tion, bois- sons, tabac | Textiles | Habile- ment, lingerie | Bois | Papier | Arts graphi- ques | Cuir ²⁾ caout- chouc | Chimie | Pierre, terre | Métaux | Machines, appareils | Horloge- rie, bijou- terie |
|---------------|------------------------------|---|----------|------------------------------|------|--------|-------------------------|---------------------------------------|--------|------------------|--------|------------------------|----------------------------------|
| | 1 | 2 | 3 | 4 | 5 | 6 | 7 | 8 | 9 | 10 | 11 | 12 | 13 |
| 1980 | 155 | 158 | 113 | 121 | 130 | 130 | 140 | 276 | 248 | 116 | 133 | 162 | 117 |
| 1981 | 154 | 158 | 111 | 118 | 126 | 129 | 151 | 257 | 258 | 116 | 131 | 165 | 104 |
| 1982 | 146 | 159 | 108 | 115 | 116 | 126 | 157 | 248 | 255 | 108 | 121 | 149 | 70 |
| 1983 | 146 | 158 | 108 | 109 | 116 | 128 | 162 | 254 | 271 | 107 | 119 | 143 | 68 |
| 1983 | | | | | | | | | | | | | |
| 1er trimestre | 139 | 153 | 112 | 120 | 106 | 130 | 156 | 252 | 270 | 81 | 113 | 130 | 60 |
| 2e trimestre | 149 | 159 | 111 | 114 | 120 | 131 | 163 | 258 | 288 | 121 | 123 | 139 | 65 |
| 3e trimestre | 138 | 162 | 92 | 94 | 107 | 119 | 154 | 248 | 263 | 120 | 116 | 128 | 65 |
| 4e trimestre | 158 | 158 | 117 | 107 | 129 | 131 | 174 | 258 | 264 | 107 | 124 | 175 | 82 |
| 1984 | | | | | | | | | | | | | |
| 1er trimestre | 153 | 157 | 124 | 115 | 114 | 138 | 160 | 269 | 291 | 84 | 130 | 154 | 60 |
| 2e trimestre | 156 | 160 | 117 | 110 | 126 | 133 | 171 | 274 | 311 | 120 | 134 | 130 | 77 |
| 3e trimestre | | | | | | | | | | | | | |
| 4e trimestre | | | | | | | | | | | | | |

¹⁾ Non compris électricité, gaz, eau. ²⁾ Y compris les matières plastiques.

12.7. Enquête de conjoncture auprès des consommateurs¹⁾: climat de consommation

Moyennes annuelles ou situations trimestrielles

Confédération

| | 1980 | 1981 | 1982 | 1983 | 1983 | | | | 1984 | | |
|---|------|------|------|------|-------|-------|-------|------|-------|-------|-------|
| | | | | | Janv. | Avril | Juil. | Oct. | Janv. | Avril | Juil. |
| | 1 | 2 | 3 | 4 | 5 | 6 | 7 | 8 | 9 | 10 | 11 |
| Indice du climat de consommation ²⁾ | 11 | 10 | -21 | -18 | -25 | -16 | -18 | -13 | -9 | -8 | -2 |
| Indicateurs d'appréciation de l'évolution | | | | | | | | | | | |
| ● de la situation économique générale au cours des 12 derniers mois | 12 | -20 | -54 | -48 | -70 | -47 | -45 | -30 | -29 | -26 | -13 |
| au cours des 12 prochains mois | -20 | -40 | -45 | -19 | -45 | -5 | -15 | -10 | +4 | -5 | +4 |
| ● de la situation budgétaire des ménages au cours des 12 derniers mois | 10 | -7 | -7 | -6 | -4 | -2 | -9 | -9 | -2 | -3 | -1 |
| au cours des 12 prochains mois | 9 | -3 | -3 | +1 | -2 | 0 | -1 | +1 | +5 | +5 | +8 |
| Indicateur de la disposition à l'achat de biens durables | 1 | -6 | -15 | -12 | -22 | -6 | -5 | -13 | -3 | -6 | -4 |

¹⁾ Réalisée par l'Office fédéral des questions conjoncturelles auprès d'un échantillon de ménages, cette enquête renseigne sur les tendances de la consommation privée en Suisse. Elle porte sur les appréciations et attentes des consommateurs. Les résultats correspondent à des soldes entre les réponses positives et négatives; ils s'interprètent comme des indices. ²⁾ Moyenne des indicateurs d'appréciation de la situation économique générale passée et de la situation budgétaire passée et future des ménages.

Sources

Les statistiques non établies par le service cantonal de statistique sont recueillies auprès des organismes et services administratifs suivants:

Statistiques genevoises

Aéroport de Cointrin
Département de l'économie publique
Département de justice et police
Département des travaux publics
Direction générale des douanes
Entreprises des postes, téléphones et télégraphes
Institut suisse de météorologie
Office fédéral des étrangers
Office fédéral de la statistique
Services industriels

Statistiques de la Confédération

Banque nationale
Chemins de fer fédéraux
Direction générale des douanes
Office fédéral de l'aviation civile
Office fédéral de l'économie énergétique
Office fédéral de l'industrie, des arts et métiers et du travail
Office fédéral des questions conjoncturelles
Office fédéral de la statistique

LISTE DES PUBLICATIONS NON PERIODIQUES

Collection «Aspects statistiques»

Déjà paru:

- No 1 — Programme 1977-1981 des investissements publics à Genève (Février 1977, 35 pages, épuisé.)
- No 2 — Les locaux commerciaux vacants au 1er décembre 1976 dans le canton de Genève (Mars 1977, 7 pages, prix: 3 F.)
- No 3 — Le secteur public à Genève. Analyse descriptive selon le recensement fédéral des entreprises de septembre 1975. (Extraits du volume No 1 paru dans la collection «Etudes», Mai 1977, 84 pages, prix: 5 F.)
- No 4 — Dépenses pour les constructions dans le canton de Genève en 1976 et 1977 (Mai 1977, 21 pages, prix: 4 F.)
- No 5 — Evolution de l'emploi à Genève depuis 1973 (Juin 1977, 28 pages, prix: 4 F.)
- No 6 — Les logements inoccupés et les locaux commerciaux vacants à Genève. Résultats de l'enquête au 1er décembre 1977 (Février 1978, 61 pages, épuisé.)
- No 7 — Dépenses pour les travaux de construction en 1977 et 1978 à Genève (Avril 1978, 32 pages, prix: 4 F.)
- No 8 — Recensement fédéral des entreprises 1975 à Genève (Juin 1978, 60 pages, épuisé.)
- No 9 — Les organisations internationales à Genève en 1977-1978. Emplois, dépenses et réunions internationales (Décembre 1978, 44 pages, prix: 4 F.)
- No 10 — Franc suisse et économie genevoise. Quelques considérations générales sur l'évolution du cours du franc suisse; enquête auprès d'un échantillon d'entreprises; tourisme et hôtellerie (Janvier 1979, 52 pages, prix: 4 F.)
- No 11 — Perspectives d'évolution de la population du canton de Genève. Edition 1979 (Février 1979, 56 pages, prix: 5 F.)
- No 12 — Les logements inoccupés et les locaux commerciaux vacants à Genève. Résultats de l'enquête au 1er décembre 1978 (Février 1979, 56 pages, prix: 5 F.)
- No 13 — Dépenses pour les travaux de construction en 1978 et 1979 à Genève (Mai 1979, 28 pages, prix: 4 F.)
- No 14 — Les logements inoccupés et les locaux commerciaux vacants à Genève. Résultats de l'enquête au 1er décembre 1979 (Mars 1980, 51 pages, prix: 5 F.)
- No 15 — Evolution de l'emploi à Genève (Mai 1980, 80 pages, prix: 5 F.)
- No 16 — La dépendance économique des entreprises du canton de Genève. Analyse par type et degré de dépendance, région et branche économique (Octobre 1980, 31 pages, prix: 5 F.)
- No 17 — Evolution des prix à la consommation. Bilan 1980 et perspectives 1981 pour Genève (Février 1981, 12 pages, prix: 5 F.)
- No 18 — Les organisations internationales à Genève. Emplois, dépenses et réunions internationales en 1979-1980 (Mars 1981, 12 pages, prix: 5 F.)
- No 19 — Les logements inoccupés et les locaux commerciaux vacants à Genève. Résultats de l'enquête au 1er décembre 1980 (Mars 1981, 16 pages, prix: 5 F.)
- No 20 — Le commerce extérieur du canton de Genève 1972-1980. Résultats par groupes de marchandises (Avril 1981, 20 pages, prix: 5 F.)
- No 21 — Evolution semestrielle des loyers. Résultats de mai 1981 pour Genève (Juin 1981, 12 pages, prix: 5 F.)
- No 22 — Recensement fédéral de la population 1980. 1: Population résidente et ménages (Octobre 1981, 20 pages, prix: 5 F.)
- No 23 — Recensement fédéral de l'agriculture et de l'horticulture du 30 juin 1980 à Genève (Octobre 1981, 20 pages, prix: 5 F.)
- No 24 — Population active à Genève 1980 (Novembre 1981, 16 pages, prix: 5 F.)
- No 25 — Les brevets originaires de Genève délivrés en Suisse 1978-1980 (Décembre 1981, 20 pages, prix: 5 F.)
- No 26 — Evolution semestrielle des loyers. Rétrospective et résultats de novembre 1981 (Février 1982, 16 pages, prix: 5 F.)
- No 27 — Les logements inoccupés et les locaux commerciaux vacants à Genève. Résultats de l'enquête au 1er décembre 1981 (Février 1982, 16 pages, prix: 5 F.)
- No 28 — Evolution récente de la natalité à Genève (Février 1982, 16 pages, prix: 5 F.)
- No 29 — Evolution des prix à la consommation. Bilan 1981 et perspectives 1982 pour Genève (Avril 1982, 16 pages, prix: 5 F.)
- No 30 — Recensement fédéral de la population 1980. 2: Structures de la population des communes (Octobre 1982, 44 pages, prix: 10 F.)
- No 31 — Note sur l'évolution des divorces à Genève (Novembre 1982, 15 pages, prix: 5 F.)
- No 32 — Recensement fédéral de la population 1980. 3: Structures de la population résidente du canton; évolution depuis 1850 (Décembre 1982, 32 pages, prix: 5 F.)
- No 33 — Le commerce extérieur du canton de Genève en 1981. Emploi, nature, provenance et destination des marchandises (Février 1983, 24 pages, prix: 5 F.)
- No 34 — Les logements inoccupés et les locaux commerciaux vacants à Genève. Résultats de l'enquête au 1er décembre 1982. (Mars 1983, 16 pages, prix: 5 F.)
- No 35 — Recensement fédéral de la population 1980. 4: Ménages; composition et taille (Mai 1983, 28 pages, prix: 5 F.)
- No 36 — Les emplois à Genève en 1982. Résultats de l'enquête de septembre 1982 (Juin 1983, 27 pages, prix: 5 F.)
- No 37 — Prix à la consommation et loyers. Evolution 1982-83 à Genève (Juin 1983, 24 pages, prix: 5 F.)
- No 38 — Recensement fédéral de la population 1980. 5: Bâtiments et logements; premiers résultats (septembre 1983, 24 pages, prix: 5 F.)
- No 39 — Les revenus distribués par branche économique dans le canton de Genève. Salaires moyens à Genève et en Suisse (Décembre 1983, 32 pages, prix: 5 F.)
- No 40 — Evolution de l'emploi dans l'industrie genevoise de 1966 à 1982 (Avril 1984, 32 pages, prix: 5 F.)
- No 41 — Prix à la consommation et loyers. Evolution 1983-84 à Genève (Juillet 1984, 27 pages, prix: 5 F.)
- Résultats des votations et élections à Genève (Publication annuelle, disponible depuis 1977, prix du numéro: 5 F.)

Prochaines publications:

- Les logements inoccupés et les locaux commerciaux vacants à Genève. Résultats de l'enquête au 1er juin 1984.
- Recensement fédéral de la population 1980. 6: Population active et mouvements pendulaires

Collection «Etudes et documents»

Déjà paru:

- No 1 — Le secteur public à Genève. Analyse descriptive selon le recensement fédéral des entreprises de septembre 1975 (Mai 1977, 616 pages, prix: 50 F.)
- No 2 — L'influence de la mortalité infantile sur la valeur de l'espérance de vie à la naissance (Octobre 1977, 28 pages, prix: 4 F.)
- No 3 — Le secteur international à Genève. Les emplois dans les organisations internationales gouvernementales et non gouvernementales à Genève en 1975-1976 (Juin 1978, 132 pages, épuisé.)
- No 4 — Genève dans les comparaisons internationales de prix. Résultats et problèmes méthodologiques (Décembre 1979, 70 pages, prix: 7 F.)
- No 5 — Evolution récente de la population du canton de Genève. Tendances actuelles (Mai 1982, 48 pages, prix: 10 F.)
- No 6 — Le niveau des loyers à Genève: analyse statistique (Mars 1984, 60 pages, prix: 15 F.)