

Sommaire

Statistiques du canton de Genève

Météorologie	3
Population	4
Emploi et marché du travail	12
Eau et énergie	16
Construction et logement	17
Commerce extérieur	29
Transports et communications	30
Tourisme	34
Poursuites et faillites	36
Salaires versés	36
Prix à la consommation	36

Statistiques de la Confédération

Prix à la consommation	37
Indicateurs économiques	44
Finances	45
Prix de gros	46
Production industrielle	47
Climat de consommation	47

Sources	48
---------	----

Publications du service cantonal de statistique

PERIODIQUES

Prix 1984

● **Bulletin statistique**

Publication trimestrielle de tableaux statistiques présentant l'évolution démographique et économique à Genève, complétée chaque mois intermédiaire par une mise à jour succincte (2 pages).

Abonnement¹⁾
(12 numéros): 23 F.
Prix du numéro:
Bulletin trimestriel: 4 F.
Complément mensuel: 0,50 F.

● **Indices des prix à la consommation**

Feuille mensuelle de tableaux et commentaires (2 pages).

Abonnement: 12 F.

● **Reflets conjoncturels**

Publication trimestrielle présentant les résultats du test conjoncturel et un choix de statistiques, sous forme de graphiques, ainsi qu'une appréciation de la conjoncture (8 pages).

Abonnement: 8 F.
Prix du numéro: 2 F.

● **Annuaire statistique**

Recueil détaillé des principales statistiques annuelles, paraissant au mois d'octobre (environ 300 pages).

33 F.

● **Memento statistique genevois**

Aperçu des données annuelles de base les plus récentes, sous forme d'un dépliant paraissant au mois de mai.
Distribué gratuitement sur demande.

NON PERIODIQUES²⁾

● **Aspects statistiques**

Cahiers consacrés à la présentation, brièvement commentée, de statistiques spécifiques (résultats d'enquêtes, de scrutins, brèves études).

selon l'importance

● **Etudes et documents**

Publications réservées à l'analyse détaillée d'un domaine ou d'un problème particuliers.

selon l'importance

1) y compris les "Aspects statistiques" et les "Reflets conjoncturels".

2) voir liste en troisième page de couverture.

Rédaction, commandes et envoi:

Service cantonal de statistique, 8, rue du 31-décembre
Case postale 36, 1211 Genève 6
Tél.: (022) 36 14 00
Compte de chèques: 12-6310

Reproduction autorisée avec mention de la source.



SERVICE CANTONAL DE STATISTIQUE - GENEVE
DEPARTEMENT DE L'ECONOMIE PUBLIQUE

Liste des tableaux et graphiques

	Page
1. Météorologie	
1.1. Observations météorologiques faites à l'aéroport de Cointrin	3
1.2. Températures, précipitations et insolation mensuelles moyennes	3
1.3. Niveau du lac	3
2. Population	
2.1. Population résidente selon l'origine (canton et ville)	4
2.2. Population résidente, gain mensuel, gain annuel	4
2.3. Population résidente par commune	5
2.4. Mouvement démographique (canton et ville)	6
2.5. Population du canton (graphique)	7
2.6. Population de la ville (graphique)	7
2.7. Gain migratoire du canton, sans saisonniers (graphique)	7
2.8. Mouvement démographique, selon l'origine et le sexe (canton et ville)	8
2.9. Mouvement démographique par commune	9
2.10. Mouvement migratoire extérieur, selon l'origine	10
2.11. Gain migratoire selon l'activité et l'origine	10
2.12. Mouvement migratoire extérieur, selon le type de mouvement (ville)	11
2.13. Gain migratoire par quartier	11
3. Emploi et marché du travail	
3.1. Statistiques sur l'emploi	12
3.2. Travailleurs étrangers sous contrôle (graphique)	13
3.3. Chômage (graphique)	13
3.4. Travailleurs étrangers sous contrôle, selon le type de permis, le sexe et le groupe de professions	14
3.5. Chômeurs à plein temps, selon le sexe et le groupe de professions	15
3.6. Chômeurs à plein temps, selon l'âge ou la durée de chômage	15
3.7. Travailleurs subissant une réduction d'horaire	15
4. Energie, eau	
4.1. Fournitures des Services Industriels de Genève et carburants d'aviation	16
4.2. Consommation d'électricité et de gaz (graphique)	16
5. Construction et logement	
5.1. Constructions projetées	17
5.2. Logements projetés et construits (graphique)	17
5.3. Volume et coût prévu des bâtiments autorisés et construits	18
5.4. Volume et coût prévu des bâtiments en construction	18
5.5. Coût prévu des constructions autorisées, mises en chantier et construites (graphique)	18
5.6. Logements autorisés et construits, selon le mode de financement	19
5.7. Logements en construction, selon le mode de financement	19
5.8. Bâtiments à usage d'habitation et logements construits, selon le nombre de pièces	19
5.9. Logements autorisés et construits en ville de Genève, selon le mode de financement	20
5.10. Logements en construction en ville de Genève, selon le mode de financement	20
5.11. Bâtiments à usage d'habitation et logements construits en ville de Genève, selon le nombre de pièces	20
5.12. Logements autorisés et construits, selon le nombre de pièces, par quartier et commune	21
5.13. Logements en construction et construits par commune, à vendre ou à louer selon la valeur locative à la pièce	22
5.14. Logements autorisés, en construction et construits, par commune et époque approximative d'occupation	23
5.15. Bâtiments avec logements autorisés à la transformation et transformés et gain en logements	24
5.16. Surface utile des bâtiments mixtes et sans logements autorisés, en construction et construits (canton et ville)	24
5.17. Mouvement de la construction (canton et ville)	25
5.18. Nouvelles demandes de logement, selon le revenu familial et le nombre de pièces désiré	26
5.19. Nouvelles demandes de logement émanant de personnes congédiées et/ou sans logement, selon le motif de la demande	26
5.20. Nouvelles demandes de logement émanant de personnes désirant changer de logement, selon le motif de la demande	26
5.21. Logements et taux d'occupation	27
5.22. Répartition des variations de loyers, par semestre	27
5.23. Indice des loyers par commune	27
5.24. Indice des loyers des logements occupés, selon le nombre de pièces et l'époque de construction	28
5.25. Loyers mensuels moyens des logements occupés, selon le nombre de pièces et l'époque de construction	28

Liste des tableaux et graphiques (suite)

	Page
6. Commerce extérieur du canton	
6.1. Commerce extérieur, selon l'emploi des marchandises	29
6.2. Commerce extérieur, par zone d'origine et de destination	29
7. Transports et communications	
7.1. Effectif des véhicules en circulation	30
7.2. Voitures de tourisme neuves mises en circulation, selon le pays de fabrication	30
7.3. Comptages automatiques de la circulation routière, par poste de comptage	31
7.4. Mouvements d'avions, fret et poste à l'aéroport de Cointrin	32
7.5. Passagers enregistrés à l'aéroport de Cointrin	32
7.6. Trafic postal et comptes de chèques	33
7.7. Téléphone, télex, concessions radio et télévision	33
8. Tourisme	
8.1. Equipement et trafic hôteliers (canton et ville)	34
8.2. Arrivées et nuitées enregistrées dans les établissements hôteliers du canton, selon le pays de domicile des hôtes	35
8.3. Nuitées enregistrées dans les établissements du canton (graphique)	35
9. Poursuites et faillites	36
10. Salaires versés dans le canton	36
11. Prix	
11.1. Indice genevois des prix à la consommation (graphique)	36
11.2. Indices des prix à la consommation (canton et Confédération)	37
11.3. Indice genevois des prix à la consommation par genre de biens	38
11.4. Indice genevois des prix à la consommation par sous-groupe de dépenses	39
11.5. Prix moyens de certaines denrées alimentaires et boissons dans le commerce de détail à Genève	42
12. Statistiques de la Confédération	
12.1. Principaux indicateurs économiques	44
12.2. Statistiques financières	45
12.3. Indice des prix de gros	46
12.4. Indice des prix de gros, selon la provenance et l'emploi des marchandises	46
12.5. Indice des prix de gros, selon la provenance des marchandises (graphique)	47
12.6. Indice de la production industrielle	47
12.7. Climat de consommation	47
Sources	48

Symboles et sigles utilisés

Un zéro (0) signifie que la donnée est inférieure à la moitié de la dernière position décimale retenue.

Un tiret (—) à la place d'un nombre signifie que la donnée est nulle.

Un point (.) signifie qu'aucune donnée ne peut correspondre à la définition.

Un astérisque (*) signifie que la donnée est inconnue.

AELE désigne l'Association européenne de libre-échange.

CEE désigne la Communauté économique européenne (Marché commun).

Remarque importante: Les chiffres mensuels ou trimestriels ainsi que les derniers chiffres annuels de certaines séries sont provisoires et par conséquent sujets à modification.

1.1. Observations météorologiques faites à l'aéroport de Cointrin

Chiffres annuels ou mensuels

	Température				Jours de pluie ou de neige ¹⁾	Précipitations			Pression atmosph. moyenne	Humidité relative	Insolation
	Moyenne	Ecart sur normale	Minimum absolu	Maximum absolu		Eau tombée ²⁾	Ecart sur normale	Neige			
	Degrés Celsius					Nombre	mm	cm			
	1	2	3	4	5	6	7	8	9	10	11
1980	8,8	-0,4	-10,5	30,7	140	978	48	26	967,9	76	1 515
1981	9,5	0,3	-10,8	32,4	142	987	57	91	968,4	74	1 413
1982	10,3	1,1	-6,6	32,5	140	901	-29	2	969,4	74	1 685
1983	10,2	1,0	-8,2	35,3	134	1 021	91	14	970,2	73	1 583
1983											
Janvier	2,1	1,9	-5,7	12,9	9	52	-12	1	981,1	82	75
Février	0,4	-0,7	-8,2	11,3	11	57	-3	6	969,1	76	42
Mars	5,9	1,0	-3,5	17,3	11	85	16	4	969,9	71	148
Avril	8,9	0,2	-1,5	21,4	19	101	37	—	963,4	74	84
Mai	11,2	-1,9	1,9	24,1	24	191	122	—	964,1	75	83
Juin	17,7	1,2	7,3	30,7	11	78	4	—	970,7	66	215
Juillet	22,7	4,4	8,7	35,3	3	49	-25	—	969,2	62	294
Août	19,4	1,8	8,5	30,4	10	78	-20	—	969,1	66	178
Septembre	15,9	1,6	4,9	27,1	11	90	-6	—	970,6	72	194
Octobre	10,4	1,3	-0,6	24,1	8	66	-20	—	974,6	76	156
Novembre	5,2	0,7	-3,4	14,8	6	100	11	—	970,4	80	37
Décembre	2,2	0,7	-4,5	14,5	11	74	-5	3	970,3	79	77
1984											
Janvier	1,8	1,6	-7,0	11,1	21	130	66	52	967,9	78	58
Février	1,5	0,4	-7,2	11,4	13	103	43	19	970,2	72	53
Mars	3,5	-1,4	-6,2	13,3	8	69	—	18	965,1	71	157
Avril	8,3	-0,4	-3,1	23,3	4	26	-38	—	967,5	65	219
Mai	10,4	-2,7	-0,7	20,7	16	54	-15	—	959,8	74	90
Juin	16,1	-0,4	5,4	29,1	8	48	-34	—	968,6	67	225
Juillet											
Août											
Septembre											
Octobre											
Novembre											
Décembre											

¹⁾ Jours où l'on a enregistré au moins 0,3 mm d'eau ou de neige fondue. ²⁾ Pluie ou neige fondue.

1.2. Températures, précipitations et insolation mensuelles moyennes (moyennes pluriannuelles)

Moyennes ou totaux mensuels

	Janv.	Fév.	Mars	Avril	Mai	Juin	Juil.	Août	Sept.	Oct.	Nov.	Déc.	Année
Températures moyennes (°Celsius)													
Normales 1901-1960	0,2	1,1	4,9	8,7	13,1	16,5	18,3	17,6	14,3	9,1	4,5	1,5	9,2
Précipitations (mm)													
Normales 1901-1960	64	60	69	64	69	82	74	98	96	86	89	79	930
Insolation (heures)													
Normales 1931-1960	54	98	167	204	236	261	287	257	189	123	61	42	1979

1.3. Niveau du lac¹⁾

	Janv.	Fév.	Mars	Avril	Mai	Juin	Juil.	Août	Sept.	Oct.	Nov.	Déc.	Mètres
Niveau moyen													
1983	372,13	371,96	371,80	371,77	371,93	372,16	372,29	372,24	372,24	372,15	372,07	372,20	
1984	372,13	371,78	371,50	371,49	371,83	372,07							
Maximum absolu													
1983	372,20	372,07	371,87	371,86	372,10	372,25	372,32	372,31	372,30	372,21	372,28	372,30	
1984	372,08	371,98	371,58	371,69	372,00	372,19							
Minimum absolu													
1983	372,04	371,86	371,73	371,68	371,73	372,03	372,24	372,19	372,19	372,07	372,04	372,12	
1984	371,99	371,57	371,44	371,42	371,67	371,99							

¹⁾ Niveau du lac: altitude mesurée à Sécheron.

2.1. Population résidente selon l'origine¹⁾

Situation en fin de période

Canton / Ville

	Canton de Genève				Ville de Genève			
	Genevois	Confédérés	Etrangers	Total	Genevois	Confédérés	Etrangers	Total
	1	2	3	4	5	6	7	8
1980	102 009	133 115	107 315	342 439	41 664	57 636	51 475	150 775
1981	103 549	133 908	108 520	345 977	41 865	57 800	52 316	151 981
1982	105 031	133 778	112 094	350 903	42 287	57 663	54 494	154 444
1983	106 133	133 706	113 701	353 540	42 308	57 238	55 766	155 312
1983								
Janvier	105 099	133 595	112 110	350 804	42 275	57 541	54 567	154 383
Février	105 070	133 526	112 969	351 565	42 265	57 463	55 060	154 788
Mars	105 173	133 550	113 750	352 473	42 250	57 470	55 463	155 183
Avril	105 234	133 308	113 920	352 462	42 231	57 341	55 537	155 109
Mai	105 368	133 609	115 026	354 003	42 273	57 425	56 310	156 008
Juin	105 611	133 662	115 350	354 623	42 225	57 426	56 575	156 226
Juillet	105 782	133 479	116 105	355 366	42 246	57 277	57 081	156 604
Août	105 774	133 420	117 119	356 313	42 199	57 275	57 723	157 197
Septembre	105 873	133 509	118 598	357 980	42 248	57 242	58 701	158 191
Octobre	105 976	133 669	119 213	358 858	42 264	57 229	59 229	158 772
Novembre	105 953	133 752	119 819	359 524	42 255	57 274	59 616	159 145
Décembre	106 133	133 706	113 701	353 540	42 308	57 238	55 766	155 312
1984								
Janvier	106 196	133 759	114 037	353 992	42 330	57 296	55 911	155 537
Février	106 190	133 906	114 994	355 090	42 276	57 363	56 409	156 048
Mars	106 324	133 861	118 606	358 791	42 333	57 313	58 831	158 477
Avril	106 498	133 401	120 489	360 388	42 355	57 104	60 066	159 525
Mai	106 519	133 626	121 519	361 664	42 313	57 176	60 705	160 194
Juin	106 715	133 661	121 951	362 327	42 361	57 186	60 949	160 496
Juillet								
Août								
Septembre								
Octobre								
Novembre								
Décembre								

¹⁾ Saisonniers compris.

2.2. Population résidente, gain mensuel, gain annuel

Chiffres annuels ou mensuels

Canton

	Population résidente ¹⁾				Gain mensuel		Gain annuel ²⁾	
	Suisses	Etrangers	Total	Total sans saisonniers	Total	Total sans saisonniers	Total	Total sans saisonniers
	1	2	3	4	5	6	7	8
1980	235 124	107 315	342 439	342 439	—	—	1 785	1 785
1981	237 457	108 520	345 977	345 977	—	—	3 538	3 538
1982	238 809	112 094	350 903	350 903	—	—	4 925	4 925
1983	239 839	113 701	353 540	353 540	—	—	2 638	2 638
1983								
Janvier	238 694	112 110	350 804	350 804	- 99	.	4 678	.
Février	238 596	112 969	351 565	351 414	761	470	4 568	4 530
Mars	238 723	113 750	352 473	351 749	908	335	4 190	4 612
Avril	238 542	113 920	352 462	351 485	- 11	- 264	2 776	4 728
Mai	238 977	115 026	354 003	351 838	1 541	353	1 866	3 871
Juin	239 273	115 350	354 623	351 986	620	148	129	3 284
Juillet	239 261	116 105	355 366	351 683	743	- 303	404	3 105
Août	239 194	117 119	356 313	351 530	947	- 153	618	2 623
Septembre	239 382	118 598	357 980	351 386	1 667	- 144	2 211	2 442
Octobre	239 645	119 213	358 858	352 165	878	779	2 417	2 559
Novembre	239 705	119 819	359 524	352 899	666	734	2 809	2 827
Décembre	239 839	113 701	353 540	353 540	- 5 984	641	2 638	2 638
1984								
Janvier	239 935	114 037	353 992	353 992	452	.	3 188	.
Février	240 096	114 994	355 090	354 996	1 098	876	3 525	3 582
Mars	240 185	118 606	358 791	355 254	3 701	258	6 318	3 505
Avril	239 899	120 489	360 388	354 858	1 597	- 396	7 926	3 373
Mai	240 145	121 519	361 664	355 394	1 276	536	7 661	3 556
Juin	240 376	121 951	362 327	355 731	663	337	7 704	3 745
Juillet								
Août								
Septembre								
Octobre								
Novembre								
Décembre								

¹⁾ Situation en fin de période. ²⁾ Somme de 12 mois.

2.3. Population résidente par commune¹⁾

Situation en fin de mois

Canton

	1981	1982	1983						1984
	Déc.	Déc.	Déc.	Janv.	Fév.	Mars	Avril	Mai	Jun
Genève	151981	154444	155312	155537	156048	158477	159525	160194	160496
Aire-la-Ville	431	459	456	465	468	470	477	478	476
Anières	1276	1306	1313	1324	1319	1324	1329	1335	1353
Avully	1813	1808	1831	1820	1808	1796	1804	1794	1793
Avusy	555	553	622	628	641	660	665	690	698
Bardonnex	1482	1350	1556	1557	1569	1600	1603	1620	1625
Bellevue	1066	1087	1073	1061	1055	1085	1078	1094	1102
Bernex	8166	8405	8490	8500	8529	8575	8563	8606	8606
Carouge	12657	12759	12793	12793	12813	12943	13006	13056	13094
Cartigny	526	520	535	539	539	547	548	546	552
Céligny	515	576	605	606	606	608	619	632	637
Chancy	562	556	548	551	551	550	554	559	568
Chêne-Bougeries	8896	8934	8924	8907	8888	8895	8859	8879	8881
Chêne-Bourg	5296	5506	5519	5530	5553	5616	5691	5729	5800
Choulex	701	721	732	732	726	734	735	740	737
Collex-Bossy	560	594	683	684	685	698	716	724	733
Collonge-Bellerive	4394	4529	4527	4536	4580	4610	4610	4616	4629
Cologny	3243	3424	3736	3739	3735	3765	3754	3767	3791
Confignon	2063	2211	2382	2387	2413	2428	2438	2456	2461
Corsier	1471	1497	1542	1550	1563	1578	1581	1572	1576
Dardagny	716	726	741	738	747	771	781	810	831
Genthod	1232	1236	1221	1212	1211	1220	1229	1241	1249
Grand-Saconnex	6591	6613	6627	6650	6645	6667	6679	6666	6694
Gy	203	209	226	227	229	232	231	227	231
Hermance	579	562	579	585	580	583	587	595	597
Jussy	861	845	850	851	850	850	838	846	852
Laconnex	419	422	438	440	443	442	440	441	441
Lancy	23175	23059	22970	22967	22944	23016	23130	23200	23207
Meinier	1436	1423	1405	1412	1427	1441	1450	1470	1487
Meyrin	19105	19443	19615	19689	19824	19973	20051	20086	20058
Onex	16872	17031	17067	17029	17054	17104	17090	17080	17070
Perly-Certoux	2272	2333	2385	2385	2394	2412	2426	2416	2419
Plan-les-Ouates	3641	3706	3768	3796	3821	3882	3928	3928	3946
Pregny-Chambésy	2004	2154	2233	2228	2234	2237	2236	2255	2256
Presinge	422	434	416	418	427	432	432	435	436
Pulinge	1793	1821	1865	1864	1870	1874	1871	1868	1875
Russin	338	329	330	326	328	334	334	337	337
Satigny	1790	1906	2075	2078	2099	2155	2167	2164	2164
Soral	447	466	464	467	470	470	473	467	470
Thônex	9281	9305	9396	9418	9442	9458	9439	9460	9491
Troinex	1170	1176	1174	1167	1167	1193	1199	1203	1193
Vandœuvres	1642	1682	1752	1743	1738	1752	1746	1772	1767
Vernier	28056	28268	28154	28164	28216	28421	28556	28659	28657
Versoix	8134	8196	8231	8314	8418	8456	8453	8493	8498
Veyrier	6144	6319	6379	6378	6423	6457	6447	6458	6493
Canton	345977	350903	353540	353992	355090	358791	360388	361664	362327

¹⁾ Saisonniers compris.

2.4. Mouvement démographique¹⁾

Chiffres annuels ou mensuels

Canton / Ville

	Population résidente	Mouvement naturel			Mouvement migratoire			Gain Total	Mariages	Divorces
		Naissances	Décès	Gain	Immigrés	Emigrés	Gain			
	1	2	3	4	5	6	7	8	9	10
Canton										
1980	342 439	3 489	3 187	302	26 537	25 054	1 483	1 785	2 059	697
1981	345 977	3 359	2 997	362	27 256	24 080	3 176	3 538	2 005	781
1982	350 903	3 582	3 123	459	29 027	24 560	4 467	4 926	2 114	841
1983	353 540	3 460	3 021	439	25 732	23 534	2 198	2 637	2 061	670
1983										
Janvier	350 804	237	248	- 11	1 561	1 649	- 88	- 99	118	40
Février	351 565	298	289	9	1 989	1 237	752	761	96	46
Mars	352 473	255	226	29	1 785	906	879	908	115	104
Avril	352 462	263	332	- 69	1 651	1 593	58	- 11	175	61
Mai	354 003	245	176	69	2 400	928	1 472	1 541	158	45
Juin	354 623	304	262	42	1 875	1 297	578	620	262	55
Juillet	355 366	408	273	135	2 356	1 748	608	743	271	55
Août	356 313	290	258	32	2 172	1 257	915	947	159	83
Septembre	357 980	293	225	68	3 021	1 422	1 599	1 667	227	67
Octobre	358 858	366	227	139	3 210	2 471	739	878	180	27
Novembre	359 524	263	255	8	1 971	1 313	658	666	152	51
Décembre	353 540	238	250	- 12	1 741	7 713	- 5 972	- 5 984	148	36
1984										
Janvier	353 992	266	322	- 56	2 502	1 994	508	452	114	22
Février	355 090	368	321	47	2 907	1 856	1 051	1 098	148	83
Mars	358 791	359	335	24	4 995	1 318	3 677	3 701	164	92
Avril	360 388	281	249	32	3 118	1 553	1 565	1 597	150	56
Mai	361 664	270	263	7	2 451	1 182	1 269	1 276	246	50
Juin	362 327	363	272	91	2 138	1 566	572	663	321	71
Juillet										
Août										
Septembre										
Octobre										
Novembre										
Décembre										
Ville										
1980	150 775	1 346	1 671	- 325	21 233	21 223	10	- 315	980	338
1981	151 981	1 347	1 540	- 193	21 515	20 116	1 399	1 206	965	372
1982	154 444	1 458	1 595	- 137	22 685	20 085	2 600	2 463	1 081	403
1983	155 312	1 432	1 510	- 78	20 727	19 781	946	868	1 071	324
1983										
Janvier	154 383	102	122	- 20	1 365	1 406	- 41	- 66	72	21
Février	154 788	129	141	- 12	1 629	1 212	417	405	48	27
Mars	155 183	100	111	- 11	1 370	964	406	395	61	57
Avril	155 109	107	179	- 72	1 309	1 311	- 2	- 74	80	34
Mai	156 008	84	85	- 1	1 818	918	900	899	80	26
Juin	156 226	117	132	- 15	1 567	1 334	233	218	139	21
Juillet	156 604	159	135	24	1 892	1 538	354	378	126	27
Août	157 197	119	121	- 2	1 686	1 091	595	593	91	37
Septembre	158 191	128	98	30	2 266	1 302	964	994	95	27
Octobre	158 722	166	132	34	2 613	2 116	497	531	103	13
Novembre	159 145	126	123	3	1 642	1 222	420	423	92	21
Décembre	155 312	95	131	- 36	1 570	5 367	- 3 797	- 3 833	84	13
1984										
Janvier	155 537	120	165	- 45	1 909	1 639	270	225	61	13
Février	156 048	168	167	1	2 290	1 780	510	511	78	38
Mars	158 477	145	164	- 19	3 681	1 233	2 448	2 429	90	48
Avril	159 525	123	119	4	2 299	1 255	1 044	1 048	80	25
Mai	160 194	101	127	- 26	1 807	1 112	695	669	112	32
Juin	160 496	164	137	27	1 745	1 470	275	302	147	35
Juillet										
Août										
Septembre										
Octobre										
Novembre										
Décembre										

¹⁾ Saisonniers compris; population résidente en fin de période (année ou mois).

2.5. Population du canton

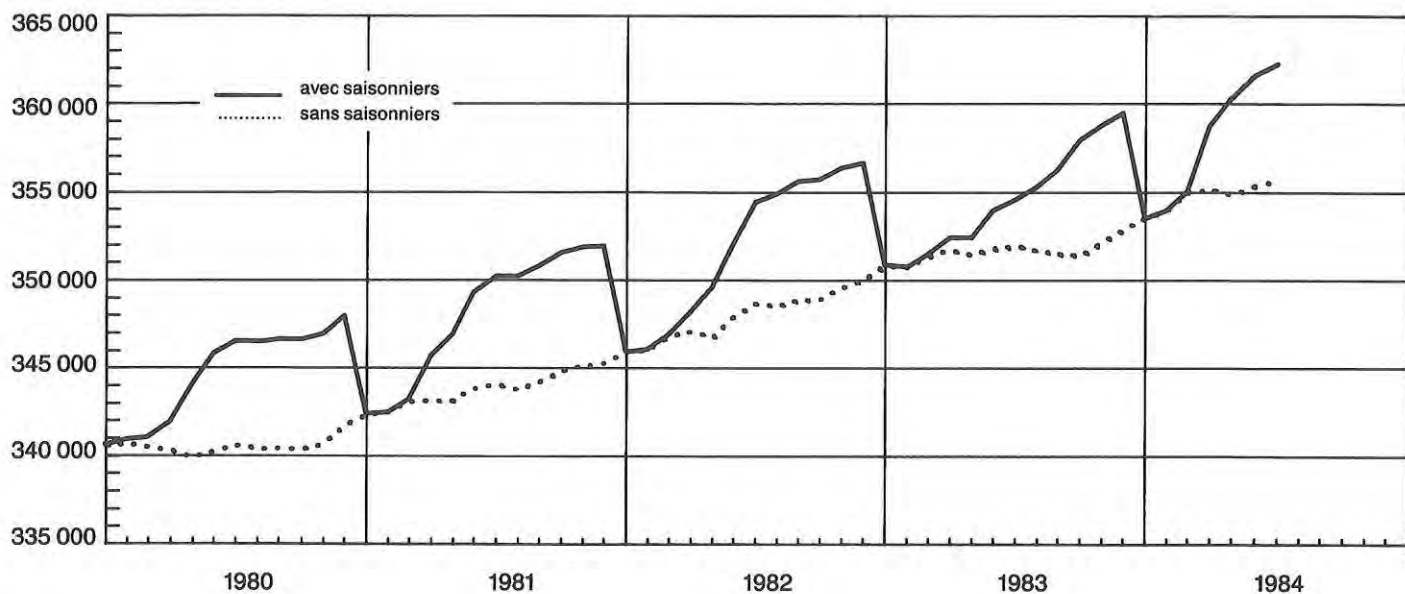

2.6. Population de la ville

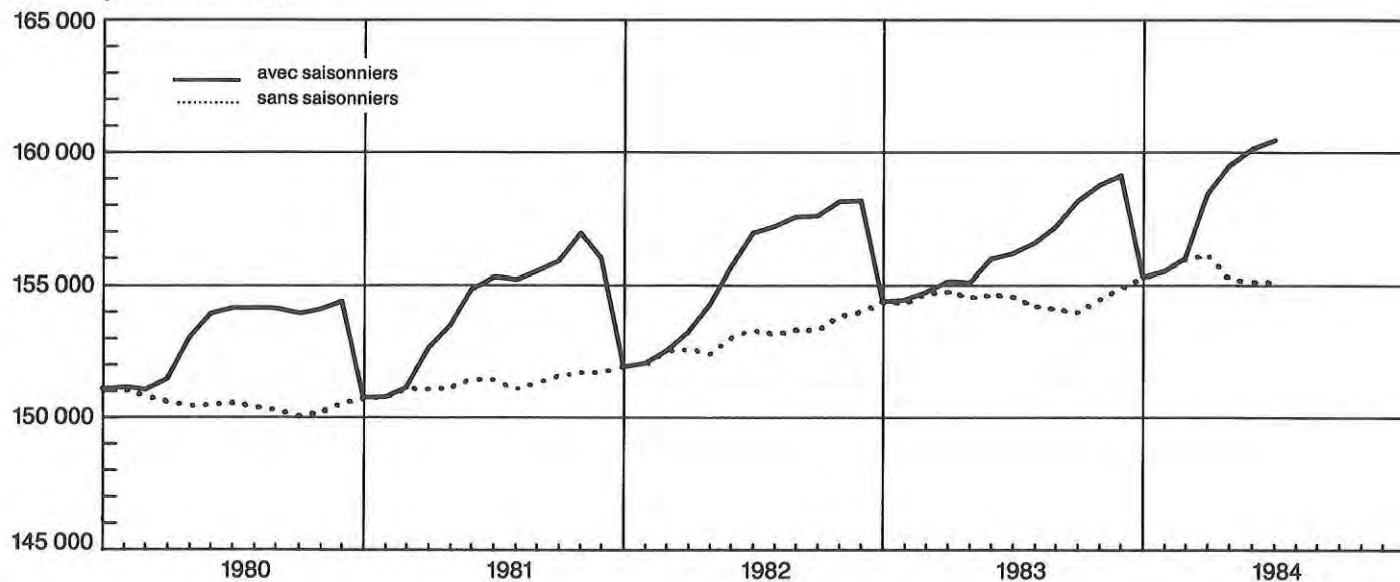

2.7. Gain migratoire du canton, sans saisonniers

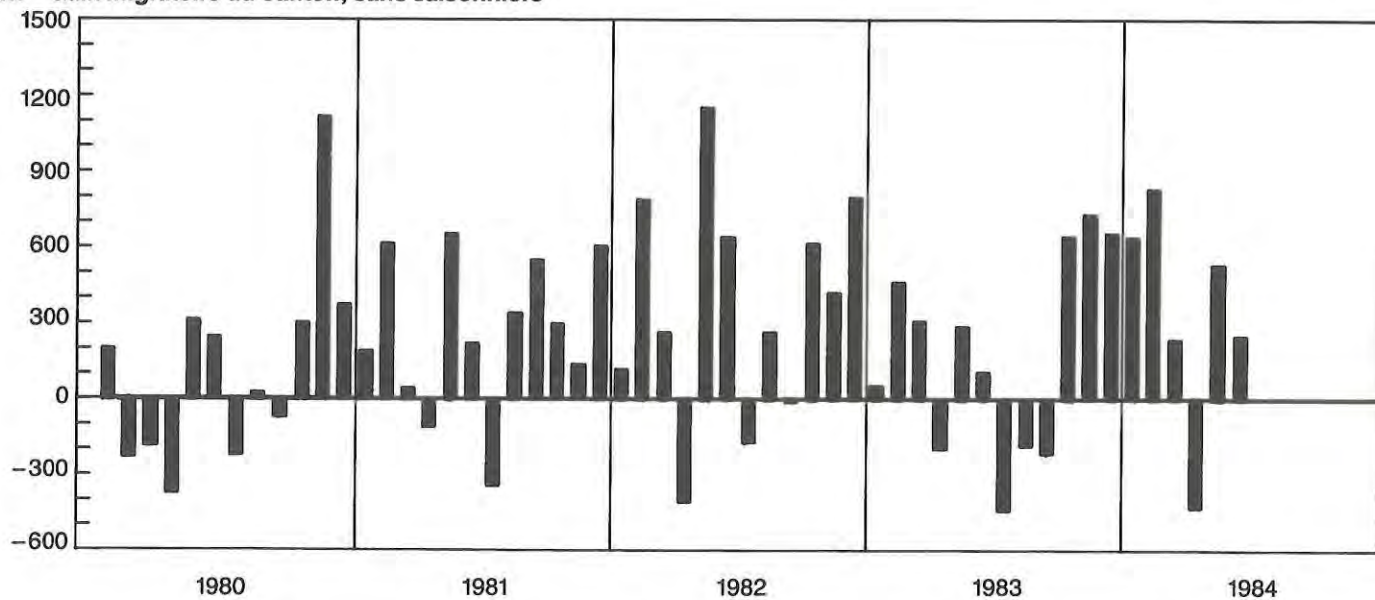

2.8. Mouvement démographique selon l'origine et le sexe
2e trimestre 1984

	Canton / Ville											
	Genevois			Confédérés			Etrangers			Total		
	Hommes	Femmes	Total	Hommes	Femmes	Total	Hommes	Femmes	Total	Hommes	Femmes	Total
Canton												
Population en début de trimestre	4 76 92	5 86 32	10 63 24	5 82 33	7 56 28	13 38 61	6 33 33	5 52 73	11 86 06	16 92 58	18 95 33	35 87 91
Mouvement naturel												
Naissances	112	134	246	199	160	359	169	140	309	480	434	914
Décès	175	162	337	141	178	319	75	53	128	391	393	784
Gain	-63	-28	-91	58	-18	40	94	87	181	89	41	130
Mouvement migratoire extérieur canton												
Immigrés	73	139	212	622	1 220	1 842	4 048	1 605	5 653	4 745	2 964	7 707
Emigrés	133	195	328	749	1 253	2 002	1 058	913	1 971	1 940	2 361	4 301
Gain	-60	-56	-116	-127	-33	-160	2 990	692	3 682	2 803	603	3 406
Changement d'origine	269	329	598	-60	-20	-80	-209	-309	-518	0	0	0
Accroissement total	146	245	391	-129	-71	-200	2 875	470	3 345	2 892	644	3 536
Population en fin de trimestre	4 78 38	5 88 77	10 67 15	5 81 04	7 55 57	13 36 61	6 62 08	5 57 43	12 19 51	17 21 50	19 01 77	36 23 27
Ville												
Population en début de trimestre	1 78 45	2 44 88	4 23 33	2 37 78	3 35 35	5 73 13	3 11 24	2 77 07	5 88 31	7 27 47	8 57 30	15 84 77
Mouvement naturel												
Naissances	41	49	90	78	56	134	89	75	164	208	180	388
Décès	86	82	168	66	81	147	36	32	68	188	195	383
Gain	-45	-33	-78	12	-25	-13	53	43	96	20	-15	5
Mouvement migratoire extérieur canton												
Immigrés	34	60	94	368	639	1 007	2 519	999	3 518	2 921	1 698	4 619
Emigrés	54	82	136	423	590	1 013	632	532	1 164	1 109	1 204	2 313
Gain	-20	-22	-42	-55	49	-6	1 887	467	2 354	1 812	494	2 306
Mouvement migratoire intercommunal												
Immigrés	121	131	252	207	263	470	329	181	510	657	575	1 232
Emigrés	137	168	305	246	313	559	401	259	660	784	740	1 524
Gain	-16	-37	-53	-39	-50	-89	-72	-78	-150	-127	-165	-292
Changement d'origine	83	118	201	-19	0	-19	-64	-118	-182	0	0	0
Accroissement total	2	26	28	-101	-26	-127	1 804	314	2 118	1 705	314	2 019
Population en fin de trimestre	1 78 47	2 45 14	4 23 61	2 36 77	3 35 09	5 71 86	3 29 28	2 80 21	6 09 49	7 44 52	8 60 44	16 04 96

2.9. Mouvement démographique par commune
2e trimestre 1984

Canton

	Mouvement migratoire										Mouvement naturel		Pop. fin trim.
	Pop. début trim.	Extérieur		Intercommunal			Gain	Nais.	Décès	Gain	Gain total		
		Immigrés	Emigrés	Immigrés	Emigrés	Gain							
												1	
Genève	158477	4619	2313	1232	1524	2014	388	383	5	2019	160496		
Aire-la-Ville	470	19	5	7	7	5	1	0	1	6	476		
Anières	1324	34	18	25	11	30	5	6	-1	29	1353		
Avully	1796	10	19	22	26	-13	13	3	10	-3	1793		
Avusy	660	12	2	28	2	36	3	1	2	38	698		
Bardonnex	1600	33	17	29	23	22	5	2	3	25	1625		
Bellevue	1085	39	11	13	20	21	1	5	-4	17	1102		
Bernex	8575	83	42	98	82	57	27	53	-26	31	8606		
Carouge	12943	266	131	257	231	161	23	33	-10	151	13094		
Cartigny	547	10	3	6	8	5	1	1	0	5	552		
Céligny	608	32	10	9	5	26	3	0	3	29	637		
Chancy	550	7	1	24	11	19	1	2	-1	18	568		
Chêne-Bougeries	8895	123	133	126	113	3	18	35	-17	-14	8881		
Chêne-Bourg	5616	97	62	275	134	176	20	12	8	184	5800		
Choulex	734	22	11	18	26	3	4	4	0	3	737		
Collex-Bossy	698	31	13	23	5	31	5	1	4	35	733		
Collonge-Bellerive	4610	83	43	56	70	21	9	11	-2	19	4629		
Cologny	3765	82	57	76	76	25	9	8	1	26	3791		
Confignon	2428	37	13	40	34	30	7	4	3	33	2461		
Corsier	1578	37	24	23	38	-2	2	2	0	-2	1576		
Dardagny	771	20	2	54	14	58	5	3	2	60	831		
Genthod	1220	43	16	20	18	29	3	3	0	29	1249		
Grand-Saconnex	6667	82	85	95	73	19	16	8	8	27	6694		
Gy	232	4	2	9	11	0	0	1	-1	-1	231		
Hermance	583	24	5	5	10	14	2	2	0	14	597		
Jussy	850	12	12	7	7	0	2	0	2	2	852		
Laconnex	442	2	4	1	1	-2	1	0	1	-1	441		
Lancy	23016	305	137	281	278	171	55	35	20	191	23207		
Meinier	1441	23	20	64	27	40	7	1	6	46	1487		
Meyrin	19973	300	236	244	261	47	52	14	38	85	20058		
Onex	17104	92	103	157	199	-58	48	24	24	-34	17070		
Perly-Certoux	2412	30	38	41	32	1	10	4	6	7	2419		
Plan-les-Ouates	3882	88	31	71	62	66	3	5	-2	64	3946		
Pregny-Chambésy	2237	52	36	41	33	24	3	8	-5	19	2256		
Presinge	432	5	3	3	3	2	2	0	2	4	436		
Puplinge	1874	21	27	18	15	-5	8	2	6	1	1875		
Russin	334	13	4	2	7	4	1	2	-1	3	337		
Satigny	2155	54	25	18	41	6	5	2	3	9	2164		
Soral	470	6	2	4	8	0	0	0	0	0	470		
Thônex	9458	113	99	210	201	23	23	13	10	33	9491		
Troinex	1193	34	18	10	24	2	1	3	-2	0	1193		
Vandœuvres	1752	47	38	35	27	17	3	5	-2	15	1767		
Vernier	28421	458	220	340	367	211	76	51	25	236	28657		
Versoix	8456	112	114	100	73	25	30	13	17	42	8498		
Veyrier	6457	100	79	109	88	42	13	19	-6	36	6493		
Canton	358791	7707	4301	4326	4326	3406	914	784	130	3536	362327		

2.10. Mouvement migratoire extérieur, selon l'origine

Totaux annuels ou mensuels

Canton

	Immigrés				Emigrés				Gain			
	Etrangers			Total	Etrangers			Total	Etrangers			Total
	Suisse	Total	dont saisonniers		Suisse	Total	dont saisonniers		Suisse	Total	dont saisonniers	
			1	2			3	4			5	6
1980	8 965	17 572	6 612	26 537	9 002	16 052	6 612	25 054	-37	1 520	—	1 483
1981	8 235	19 021	7 616	27 256	7 969	16 111	7 616	24 080	266	2 910	—	3 176
1982	7 746	21 281	8 169	29 027	7 885	16 675	8 168	24 560	-139	4 606	—	4 467
1983	7 515	18 217	7 492	25 732	7 945	15 589	7 492	23 534	-430	2 628	—	2 198
1983												
Janvier	482	1 079	42	1 561	709	940	182	1 649	-227	139	-140	-88
Février	463	1 526	377	1 989	543	694	86	1 237	-80	832	291	752
Mars	513	1 272	598	1 785	519	387	25	906	-6	885	573	879
Avril	714	937	275	1 651	915	678	22	1 593	-201	259	253	58
Mai	662	1 738	1 201	2 400	401	527	13	928	261	1 211	1 188	1 472
Juin	668	1 207	502	1 875	547	750	30	1 297	121	457	472	578
Juillet	694	1 662	1 069	2 356	1 001	747	23	1 748	-307	915	1 046	608
Août	484	1 688	1 121	2 172	603	654	21	1 257	-119	1 034	1 100	915
Septembre	725	2 296	1 919	3 021	723	699	108	1 422	2	1 597	1 811	1 599
Octobre	973	2 237	192	3 210	858	1 613	93	2 471	115	624	99	739
Novembre	622	1 349	34	1 971	607	706	102	1 313	15	643	-68	658
Décembre	515	1 226	162	1 741	519	7 194	6 787	7 713	-4	-5 968	-6 625	-5 972
1984												
Janvier	600	1 902	190	2 502	484	1 510	318	1 994	116	392	-128	508
Février	827	2 080	363	2 907	729	1 127	141	1 856	98	953	222	1 051
Mars	508	4 487	3 489	4 995	628	690	46	1 318	-120	3 797	3 443	3 677
Avril	458	2 660	2 009	3 118	915	638	16	1 553	-457	2 022	1 993	1 565
Mai	899	1 552	779	2 451	702	480	39	1 182	197	1 072	740	1 269
Juin	697	1 441	443	2 138	713	853	117	1 566	-16	588	326	572
Juillet												
Août												
Septembre												
Octobre												
Novembre												
Décembre												

2.11. Gain migratoire selon l'activité et l'origine

Totaux annuels ou trimestriels

Canton

	Inactifs			Actifs						
	Suisse	Etrangers	Total	Suisse	Etrangers			Total	Total sans saisonniers	Total
					Saisonniers	Autres	Total			
	1	2	3	4	5	6	7	8	9	10
1980	171	1 057	1 228	-208	—	463	463	255	255	1 483
1981	468	1 958	2 426	-202	—	952	952	750	750	3 176
1982	310	2 770	3 080	-449	—	1 836	1 836	1 387	1 387	4 467
1983	137	1 686	1 823	-567	—	942	942	375	375	2 198
1981										
1er trimestre	-208	809	601	-222	2 572	463	3 035	2 813	241	3 414
2e trimestre	183	453	636	62	3 563	58	3 621	3 683	120	4 319
3e trimestre	116	460	576	-172	604	142	746	574	-30	1 150
4e trimestre	377	236	613	130	-6 739	289	-6 450	-6 320	419	-5 707
1982										
1er trimestre	-131	751	620	-147	1 146	692	1 838	1 691	545	2 311
2e trimestre	13	1 021	1 034	-50	4 646	404	5 050	5 000	354	6 034
3e trimestre	22	230	252	-174	1 033	5	1 038	864	-169	1 116
4e trimestre	406	768	1 174	-78	-6 824	734	-6 090	-6 168	656	-4 994
1983										
1er trimestre	-144	723	579	-169	724	409	1 133	964	240	1 543
2e trimestre	205	203	408	-24	1 913	-189	1 724	1 700	-213	2 108
3e trimestre	-77	-118	-195	-347	3 957	-293	3 664	3 317	-640	3 122
4e trimestre	153	878	1 031	-27	-6 594	1 015	-5 579	-5 606	2 019	-4 575
1984										
1er trimestre	-20	930	910	114	3 537	675	4 212	4 326	789	5 236
2e trimestre	-72	646	574	-204	3 059	-23	3 036	2 832	-227	3 406
3e trimestre										
4e trimestre										

2.12. Mouvement migratoire extérieur, selon le type de mouvement

Totaux annuels ou mensuels

	Ville								
	Immigrés			Emigrés			Gain		
	Extérieur canton	Inter- communal	Total	Extérieur canton	Inter- communal	Total	Extérieur canton	Inter- communal	Total
	1	2	3	4	5	6	7	8	9
1980	15 940	5 293	21 233	14 175	7 048	21 223	1 765	- 1 755	10
1981	16 784	4 731	21 515	13 997	6 119	20 116	2 787	- 1 388	1 399
1982	17 709	4 976	22 685	14 056	6 029	20 085	3 653	- 1 053	2 600
1983	15 785	4 942	20 727	13 482	6 299	19 781	2 303	- 1 357	946
1983									
Janvier	984	381	1 365	939	467	1 406	45	- 86	- 41
Février	1 234	395	1 629	739	473	1 212	495	- 78	417
Mars	1 082	288	1 370	521	443	964	561	- 155	406
Avril	953	356	1 309	853	458	1 311	100	- 102	- 2
Mai	1 467	351	1 818	525	393	918	942	- 42	900
Juin	1 155	412	1 567	681	653	1 334	474	- 241	233
Juillet	1 446	446	1 892	954	584	1 538	492	- 138	354
Août	1 321	365	1 686	642	449	1 091	679	- 84	595
Septembre	1 832	434	2 266	777	525	1 302	1 055	- 91	964
Octobre	1 993	620	2 613	1 310	806	2 116	683	- 186	497
Novembre	1 220	422	1 642	673	549	1 222	547	- 127	420
Décembre	1 098	472	1 570	4 868	499	5 367	- 3 770	- 27	- 3 797
1984									
Janvier	1 514	395	1 909	1 210	429	1 639	304	- 34	270
Février	1 723	567	2 290	1 094	686	1 780	629	- 119	510
Mars	3 214	467	3 681	739	494	1 233	2 475	- 27	2 448
Avril	1 918	381	2 299	798	457	1 255	1 120	- 76	1 044
Mai	1 391	416	1 807	610	502	1 112	781	- 86	695
Juin	1 310	435	1 745	905	565	1 470	405	- 130	275
Juillet									
Août									
Septembre									
Octobre									
Novembre									
Décembre									

2.13. Gain migratoire par quartier

Totaux annuels ou trimestriels

	Ville									
					1983			1984		
	1980	1981	1982	1983	2e trim.	3e trim.	4e trim.	1er trim.	2e trim.	
	1	2	3	4	5	6	7	8	9	
Cité-Centre	6	16	- 2	1	26	40	- 111	162	- 20	
St-Gervais-Chantepoulet	164	- 39	57	82	123	235	- 367	379	178	
Délices-Grottes-Montbrillant	- 122	223	134	6	175	360	- 574	186	330	
Pâquis	240	215	296	105	129	201	- 415	423	292	
Total Cité	288	415	485	194	453	836	- 1 467	1 150	780	
Champel	128	189	323	137	64	- 64	99	138	- 21	
La Cluse	167	124	225	236	220	297	- 395	370	175	
Jonction	- 199	72	-	123	228	250	- 443	378	360	
Bâtie-Acacias	- 20	- 4	204	- 158	- 122	38	- 96	127	146	
Total Plainpalais	76	381	752	338	390	521	- 835	1 013	660	
Eaux-Vives-Lac	55	440	102	39	105	74	- 248	285	160	
Florissant-Malagnou	- 120	122	893	147	102	- 31	59	23	2	
Total Eaux-Vives	- 65	562	995	186	207	43	- 189	308	162	
Sécheron	201	110	195	- 8	17	59	- 69	88	121	
O.N.U.	- 17	12	- 4	- 5	1	1	- 6	6	- 1	
Grand-Pré-Vermont	- 182	- 2	124	91	3	41	40	160	8	
Bouchet-Moillebeau	- 83	37	105	17	- 7	- 6	51	2	- 10	
Charmilles-Châtelaine	- 183	- 104	- 15	- 9	- 21	85	- 106	339	50	
St Jean-Aire	- 25	- 12	- 37	143	88	333	- 299	162	244	
Total Petit-Saconnex	- 289	41	368	229	81	513	- 389	757	412	
Total Ville de Genève	10	1 399	2 600	947	1 131	1 913	- 2 880	3 228	2 014	

	Travailleurs étrangers ¹⁾																
	Sous contrôle						Offres d'emploi ²⁾			Chômeurs ³⁾			Travailleurs subissant une réduction d'horaire ^{3a)}				
	Etablissements	Saisonniers	Permis annuels	Frontaliers	Total	Total	A plein temps	A temps partiel	Total	Sans emploi	Partiellement sans emploi	Total	Taux de chômage %	Exploitations touchées ⁴⁾	Travailleurs touchés ⁵⁾	Heures chômées ⁶⁾	Estimation du nombre d'emplois ⁶⁾
1980	40 117	6 140	11 689	19 882	37 711	77 828	1 338	.	1 338	1 179	.	1 179	0,7	7	144	6 009	
1981	40 727	7 259	12 126	22 066	41 451	82 178	1 253	.	1 253	785	.	785	0,5	5	287	8 268	
1982	42 020	7 501	12 221	23 202	42 924	84 944	1 154	.	1 154	1 051	.	1 051	0,6	28	1 576	59 757	223 900 ⁷⁾
1983	43 306	5 468	12 364	23 480	44 312	84 618	1 031	.	1 031	1 830	.	1 830	1,0	34	1 972	76 976	226 900
1983																	
Janvier	42 504	312	12 650	23 345	36 307	78 811	1 022	.	1 022	1 789	.	1 789	1,0	42	2 459	88 599	
Février	42 691	722	12 637	23 361	36 720	79 411	1 095	.	1 095	1 800	.	1 800	1,0	42	2 203	77 157	
Mars	42 843	1 314	12 681	23 338	37 333	80 176	1 128	.	1 128	1 829	.	1 829	1,0	41	2 491	100 702	222 800
Avril	42 904	1 577	12 671	23 373	37 621	80 525	1 077	.	1 077	1 857	.	1 857	1,0	40	2 529	98 270	
Mai	42 995	2 901	12 562	23 372	38 835	81 830	1 064	.	1 064	1 836	.	1 836	1,0	37	2 239	80 537	
Juin	43 155	3 294	12 468	23 432	39 194	82 349	1 039	.	1 039	1 727	.	1 727	1,0	33	1 693	65 409	225 000
Juillet	43 194	4 386	12 380	23 363	40 129	83 323	1 084	.	1 084	1 598	.	1 598	0,9	28	1 408	51 940	
Août	43 306	5 468	12 364	23 480	41 312	84 618	1 056	.	1 056	1 600	.	1 600	0,9	28	1 375	43 032	
Septembre	43 275	7 059	12 323	23 546	42 928	86 203	974	.	974	1 754	.	1 754	1,0	23	1 737	73 883	226 900
Octobre	43 413	6 927	12 319	23 531	42 777	86 190	958	.	958	1 902	.	1 902	1,1	27	1 885	79 299	
Novembre	43 620	4 488	12 418	23 574	42 480	86 100	987	.	987	2 144	.	2 144	1,2	39	1 936	87 951	
Décembre	43 636	176	12 769	23 580	36 525	80 161	889	.	889	2 130	.	2 130	1,2	34	1 714	76 934	222 300 ⁸⁾
1984																	
Janvier	43 683	431	13 110	23 558	37 099	80 782	1 018	288	1 306	2 403	109	2 512	1,4	18	1 052	45 414	
Février	43 834	695	13 058	23 556	37 309	81 143	1 227	332	1 559	2 527	87	2 614	1,5	14	1 013	44 594	
Mars	43 912	4 727	12 975	23 569	41 271	85 183	1 399	294	1 693	2 579	95	2 674	1,5	16	1 343	67 967	225 400
Avril	44 021	6 349	12 748	23 622	42 719	86 740	1 352	272	1 624	2 575	103	2 678	1,5	11	792	32 616	
Mai	44 159	6 738	12 693	23 634	43 065	87 224	1 407	329	1 736	2 133	112	2 245	1,3	11	695	33 901	
Juin	44 217	6 992	12 712	23 723	43 427	87 644	1 348	299	1 647	2 044	118	2 162	1,2	8	553	28 781	
Juillet																	
Août																	
Septembre																	
Octobre																	
Novembre																	
Décembre																	

¹⁾ Chiffres annuels = situation à fin août; chiffres mensuels = situation en fin de mois (Office fédéral des étrangers). ²⁾ Moyennes mensuelles ou situation en fin de mois. ³⁾ Séries recomposées suite à l'entrée en vigueur, le 01.01.1984, de la loi sur l'assurance-chômage obligatoire et l'indemnité en cas d'intempéries. ⁴⁾ Série remplaçant les «chômeurs partiels», dès janvier 1984 comprend uniquement les réductions d'horaire pour des motifs économiques. ⁵⁾ Moyennes ou totaux mensuels. ⁶⁾ L'estimation est faite en prenant comme base l'enquête sur l'emploi réalisée par le SCS en septembre 1982 et en utilisant ensuite les indices de l'emploi par branche de l'OFIAMT pour Genève. A défaut d'un indice spécifique pour le secteur primaire, on applique à l'ensemble de ce secteur l'indice de l'horticulture; l'OFIAMT ne tenant pas compte du secteur international, on recourt aux résultats de l'enquête du SCS auprès des organisations internationales gouvernementales établies à Genève. Situation en fin de trimestre; les chiffres annuels sont ceux du 3e trimestre. ⁷⁾ Résultat de l'enquête sur l'emploi du SCS de septembre 1982. ⁸⁾ Les diminutions d'emploi en décembre sont surtout dues à une baisse saisonnière de l'activité, particulièrement dans le bâtiment et dans le secteur primaire.

3.2. Travailleurs étrangers sous contrôle

Canton

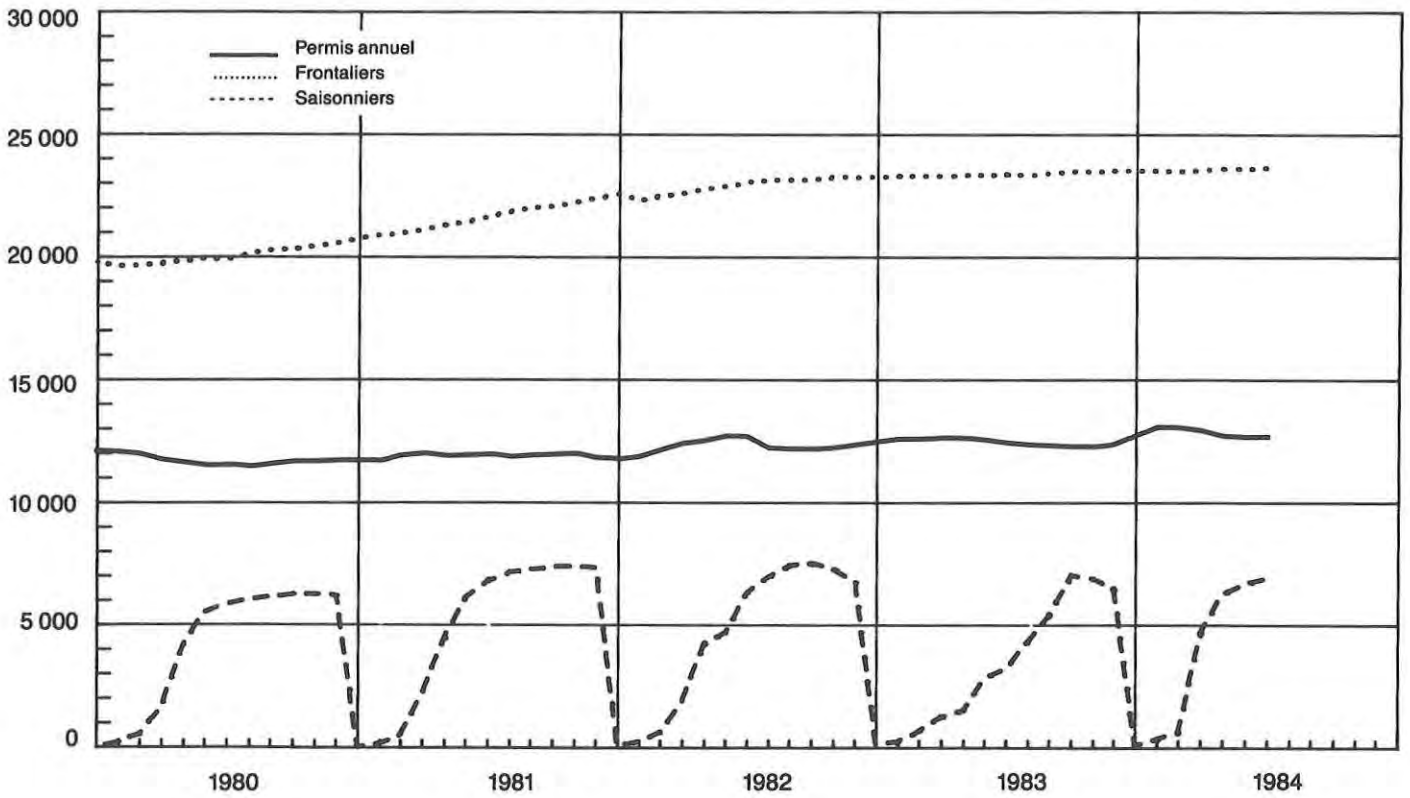

3.3. Chômage

Canton

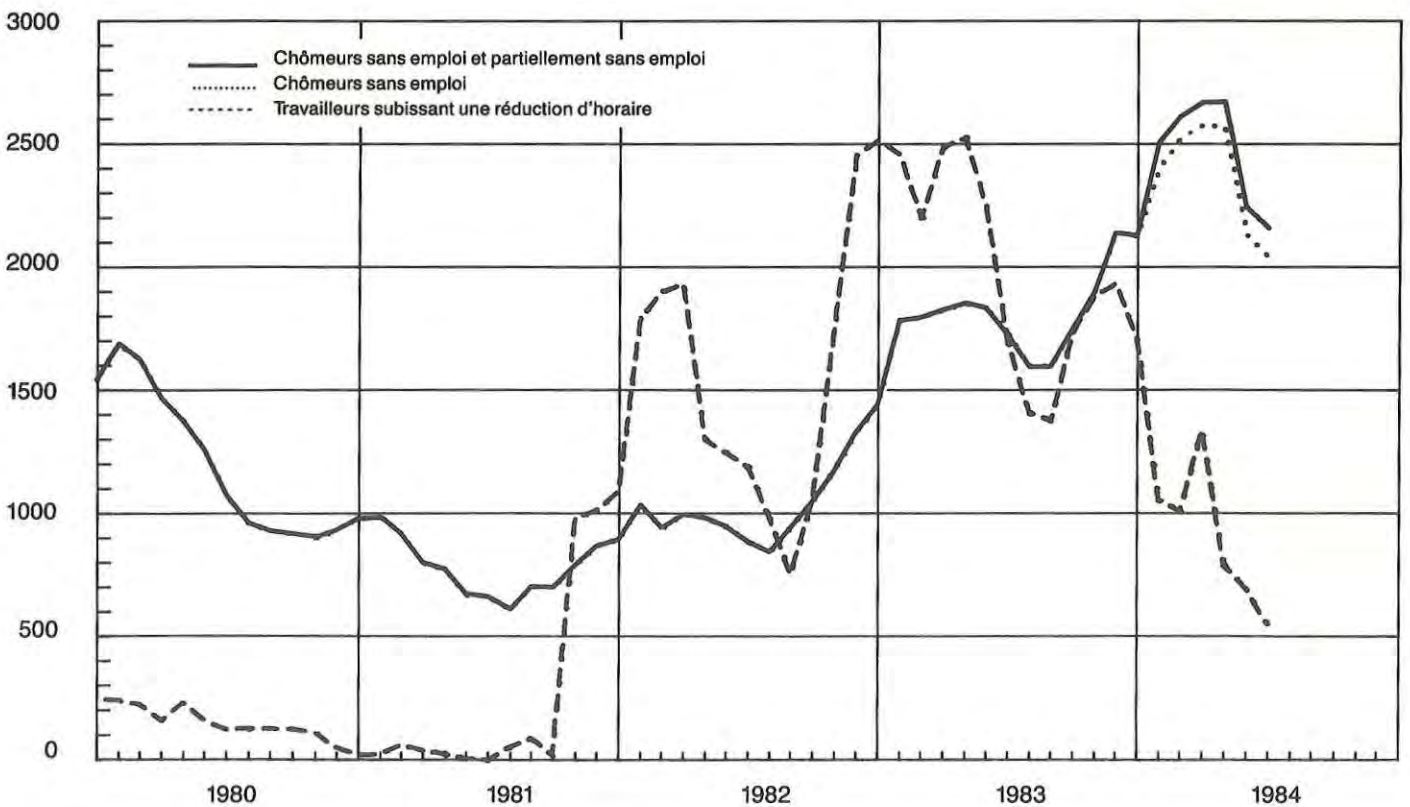

3.4. Travailleurs étrangers sous contrôle, selon le type de permis, le sexe et le groupe de professions 2^e trimestre 1984

Situation en fin de mois	Canton											
	Permis annuels			Saisonniers			Frontaliers			Total		
	Avril	Mai	Juin	Avril	Mai	Juin	Avril	Mai	Juin	Avril	Mai	Juin
1	2	3	4	5	6	7	8	9	10	11	12	
Hommes												
Agriculture, sylviculture	229	220	210	593	650	669	142	142	143	964	1 012	1 022
Alimentation, boissons, tabac	87	87	84	21	21	30	825	832	828	933	940	942
Textiles, vêtements	11	11	12	2	2	2	29	31	33	42	44	47
Bois et liège	99	98	99	80	89	90	635	646	648	814	833	837
Arts graphiques	32	34	33	—	—	—	270	271	264	302	305	297
Cuir	23	24	25	—	—	—	11	11	11	34	35	36
Chimie	20	19	22	—	—	—	109	109	106	129	128	128
Pierre, terre, verre	49	46	46	56	61	63	112	115	113	217	222	222
Métaux et machines	480	466	458	29	31	31	2 899	2 915	2 906	3 408	3 412	3 395
Horlogerie, bijouterie	67	65	61	—	—	—	216	216	213	283	281	274
Bâtiment, peinture	1 714	1 664	1 634	3 342	3 811	3 967	1 523	1 525	1 528	6 579	7 000	7 129
Autres ouvriers à la production	39	38	40	11	11	11	61	61	63	111	110	114
Professions techniques	495	486	471	45	51	53	1 591	1 597	1 603	2 131	2 134	2 127
Bureau, commerce, administration	2 492	2 509	2 511	7	11	11	2 828	2 825	2 829	5 327	5 345	5 351
Transports et communications	456	454	465	44	45	46	929	939	941	1 429	1 438	1 452
Hôtellerie, service de maison	1 226	1 228	1 216	1 268	1 425	1 468	1 101	1 126	1 135	3 595	3 779	3 819
Hygiène, nettoyage	289	289	286	32	34	35	182	184	183	503	507	504
Soins médicaux	165	158	160	—	—	—	136	136	136	301	294	296
Professions scientifiques et artistiques	600	597	588	—	—	—	307	306	313	907	903	901
Enseignement, œuvres sociales	221	216	218	4	5	4	135	135	135	360	356	357
Autres professions	418	415	417	50	51	53	698	703	703	1 166	1 169	1 173
Total	9 212	9 124	9 056	5 584	6 298	6 533	14 739	14 825	14 834	29 535	30 247	30 423
Femmes												
Agriculture, sylviculture	37	34	33	19	26	29	29	31	32	85	91	94
Alimentation, boissons, tabac	42	36	36	9	9	47	66	64	60	117	109	143
Textiles, vêtements	24	24	24	2	2	2	80	79	80	106	105	106
Bois et liège	—	—	—	—	—	—	3	3	3	3	3	3
Arts graphiques	8	6	7	1	1	1	45	43	43	54	50	51
Cuir	12	14	14	—	—	—	36	37	37	48	51	51
Chimie	2	2	2	—	—	—	29	29	27	31	31	29
Pierre, terre, verre	4	4	4	—	—	—	71	70	70	75	74	74
Métaux et machines	59	57	55	—	—	—	186	187	187	245	244	242
Horlogerie, bijouterie	33	32	32	—	—	—	242	241	240	275	273	272
Bâtiment, peinture	—	—	—	1	1	1	6	6	6	7	7	7
Autres ouvriers à la production	18	16	17	—	—	—	15	15	15	33	31	32
Professions techniques	65	65	67	—	—	—	168	167	165	233	232	232
Bureau, commerce, administration	886	888	883	14	16	16	5 357	5 340	5 354	6 257	6 244	6 253
Transports et communications	20	21	21	4	4	4	80	80	80	104	105	105
Hôtellerie, service de maison	1 039	1 030	1 030	461	506	526	914	917	915	2 414	2 453	2 471
Hygiène, nettoyage	444	454	478	32	36	36	574	578	572	1 050	1 068	1 086
Soins médicaux	620	624	621	—	—	—	565	572	576	1 185	1 196	1 197
Professions scientifiques et artistiques	153	147	148	—	—	—	137	141	138	290	288	286
Enseignement, œuvres sociales	177	195	192	—	—	—	199	202	204	396	397	396
Autres professions	122	122	121	2	4	4	271	273	271	395	399	396
Total	3 785	3 771	3 785	545	605	666	9 073	9 075	9 075	13 403	13 451	13 526
Total												
Agriculture, sylviculture	266	254	243	612	676	698	171	173	175	1 049	1 103	1 116
Alimentation, boissons, tabac	129	123	120	30	30	77	891	896	888	1 050	1 049	1 085
Textiles, vêtements	35	35	36	4	4	4	109	110	113	148	149	153
Bois et liège	99	98	99	80	89	90	638	649	651	817	836	840
Arts graphiques	40	40	40	1	1	1	315	314	307	356	355	348
Cuir	35	38	39	—	—	—	47	48	48	82	86	87
Chimie	22	21	24	—	—	—	138	138	133	160	159	157
Pierre, terre, verre	53	50	50	56	61	63	183	185	183	292	296	296
Métaux et machines	539	523	513	29	31	31	3 085	3 102	3 093	3 653	3 656	3 637
Horlogerie, bijouterie	100	97	93	—	—	—	458	457	453	558	554	546
Bâtiment, peinture	1 714	1 664	1 634	3 343	3 812	3 968	1 529	1 531	1 534	6 586	7 007	7 136
Autres ouvriers à la production	57	54	57	11	11	11	76	76	78	144	141	146
Professions techniques	560	551	538	45	51	53	1 759	1 764	1 768	2 364	2 366	2 359
Bureau, commerce, administration	3 378	3 397	3 394	21	27	27	8 185	8 165	8 183	11 584	11 589	11 604
Transports et communications	476	475	486	48	49	50	1 009	1 019	1 021	1 533	1 543	1 557
Hôtellerie, service de maison	2 265	2 258	2 246	1 729	1 931	1 994	2 015	2 043	2 050	6 009	6 232	6 290
Hygiène, nettoyage	733	743	764	64	70	71	756	762	755	1 553	1 575	1 590
Soins médicaux	785	782	781	—	—	—	701	708	712	1 486	1 490	1 493
Professions scientifiques et artistiques	753	744	736	—	—	—	444	447	451	1 197	1 191	1 187
Enseignement, œuvres sociales	418	411	410	4	5	4	334	337	339	756	753	753
Autres professions	540	537	538	52	55	57	969	976	974	1 561	1 568	1 569
Total général	12 997	12 895	12 841	6 129	6 903	7 199	23 812	23 900	23 909	42 938	43 698	43 949

3.5. Chômeurs à plein temps, selon le sexe et le groupe de professions 2e trimestre 1984

Situation en fin de mois

	Canton								
	Hommes			Femmes			Total		
	Avril	Mai	Juin	Avril	Mai	Juin	Avril	Mai	Juin
	1	2	3	4	5	6	7	8	9
Agriculture, sylviculture	7	6	7	1	2	2	8	8	9
Alimentation, boissons, tabac	14	10	12	1	1	—	15	11	12
Textiles	7	4	4	4	4	1	11	8	5
Bois et liège	9	7	7	—	—	—	9	7	7
Arts graphiques	15	17	17	8	14	13	23	31	30
Cuir	3	2	2	4	2	2	7	4	4
Chimie	1	1	2	—	—	—	1	1	2
Pierre, terre, verre	3	3	2	—	1	1	3	4	3
Métaux et machines	224	179	172	52	50	52	276	229	224
Horlogerie, bijouterie	11	10	12	11	10	14	22	20	26
Bâtiment, peinture	63	50	50	1	1	1	64	51	51
Autres ouvriers à la production	1	—	1	2	1	1	3	1	2
Professions techniques	122	109	112	19	14	12	141	123	124
Bureau, commerce, administration	380	356	333	341	313	277	721	669	610
Transports et communications	122	109	106	17	18	21	139	127	127
Hôtellerie, service de maison	168	156	147	82	91	83	250	247	230
Hygiène, nettoyage	59	48	50	35	28	27	94	76	77
Soins médicaux	21	22	22	30	26	24	51	48	46
Professions scientifiques et artistiques	108	97	95	59	48	52	167	145	147
Enseignement, œuvres sociales	31	26	31	25	19	19	56	45	50
Autres professions	447	227	220	67	51	38	514	278	258
Total	1 816	1 439	1 404	759	694	640	2 575	2 133	2 044

3.6. Chômeurs à plein temps, selon l'âge ou la durée de chômage

Situation en fin de mois

	Canton										
	Total chômeurs	Age (en années)					Nombre de mois de chômage				
		15-25	26-35	36-45	46-55	56 et +	0-1	1-2	2-3	3-6	6 et +
	1	2	3	4	5	6	7	8	9	10	11
1983											
Janvier	1 789	381	568	400	282	158	617	284	287	432	169
Février	1 800	326	602	389	295	188	936	190	192	333	149
Mars	1 829	343	608	387	306	185	769	363	149	364	184
Avril	1 857	329	617	417	304	190	761	248	279	323	246
Mai	1 836	337	606	416	293	184	690	264	188	392	302
Juin	1 727	340	547	386	287	167	615	225	191	372	324
Juillet	1 598	299	505	368	260	166	598	205	152	339	304
Août	1 600	308	495	361	274	162	612	194	156	285	353
Septembre	1 754	348	552	386	292	174	733	194	156	302	369
Octobre	1 902	387	603	416	314	182	853	227	155	277	390
Novembre	2 144	483	702	438	336	185	998	285	186	309	366
Décembre	2 130	486	671	443	344	186	782	363	231	351	403
1984											
Janvier	2 403	435	810	529	392	237	290	327	256	382	1 148
Février	2 527	467	834	550	424	252	1 170	208	250	467	432
Mars	2 579	461	860	545	451	262	1 033	477	131	481	457
Avril	2 575	455	868	544	453	255	919	361	371	409	515
Mai	2 133	311	660	494	402	266	787	312	192	410	432
Juin	2 044	302	628	465	396	253	657	288	248	399	452
Juillet											
Août											
Septembre											
Octobre											
Novembre											
Décembre											

3.7. Travailleurs subissant une réduction d'horaire

Moyennes trimestrielles

	Canton								
	Total			dont métaux et machines			dont horlogerie, bijouterie		
	Exploitations touchées	Travailleurs touchés	Heures chômées	Exploitations touchées	Travailleurs touchés	Heures chômées	Exploitations touchées	Travailleurs touchés	Heures chômées
	1	2	3	4	5	6	7	8	9
1982									
1er trimestre	26	1 879	70 431	15	1 602	59 173	4	130	7 364
2e trimestre	27	1 248	48 915	13	994	38 269	5	96	3 929
3e trimestre	24	933	34 590	9	561	19 597	8	124	7 218
4e trimestre	37	2 243	85 398	15	1 400	53 230	14	358	13 613
1983									
1er trimestre	42	2 384	88 819	17	1 617	61 250	15	305	10 264
2e trimestre	37	2 154	81 405	19	1 772	68 155	11	65	2 748
3e trimestre	26	1 507	56 285	14	1 221	44 975	8	46	1 593
4e trimestre	33	1 845	81 395	17	1 459	64 098	9	30	1 664
1984									
1er trimestre	16	1 136	52 658	11	1 105	51 023	1	10	454
2e trimestre	10	680	31 766	5	625	29 224	2	35	1 304
3e trimestre									
4e trimestre									

4.1. Fournitures des Services Industriels de Genève¹⁾ et carburants d'aviation

Moyennes ou totaux mensuels

	Electricité ²⁾		Gaz ³⁾		Eau		Carburants d'aviation délivrés à l'aéroport 1000 litres
	Compteurs	Consommation	Compteurs	Consommation	Compteurs	Eau élevée	
	Nombre	1000 KWh	Nombre	1000 KWh	Nombre	1000 litres	
	1	2	3	4	5	6	7
1980	*	131 755	*	44 420	*	4 617	24 151
1981	*	136 798	*	51 757	*	4 927	22 743
1982	*	143 818	*	53 687	*	4 971	22 392
1983	*	148 939	*	60 624	*	5 165	24 434
1983							
Janvier	*	158 412	*	98 570	*	4 517	21 982
Février	*	149 000	*	98 312	*	4 067	19 760
Mars	*	157 725	*	78 533	*	4 813	22 761
Avril	*	141 767	*	61 319	*	4 745	22 406
Mai	*	145 538	*	51 230	*	5 046	24 734
Juin	*	138 451	*	28 533	*	5 909	24 348
Juillet	*	137 289	*	24 330	*	7 030	27 738
Août	*	136 854	*	25 063	*	6 468	27 421
Septembre	*	139 800	*	28 757	*	5 080	27 068
Octobre	*	153 820	*	54 241	*	5 090	27 070
Novembre	*	162 997	*	77 885	*	4 649	23 474
Décembre	*	165 613	*	100 713	*	4 568	24 452
1984							
Janvier	202 793	167 871	65 451	105 666	28 228	4 489	25 716
Février	202 975	162 244	65 481	102 566	28 285	4 418	25 200
Mars	203 020	166 329	65 451	95 718	28 313	4 861	26 616
Avril	203 101	145 595	65 423	65 374	28 326	4 887	26 589
Mai	203 237	153 591	65 353	55 571	28 350	5 148	26 983
Juin	203 352	141 902	65 335	33 784	28 364	5 811	26 454
Juillet							
Août							
Septembre							
Octobre							
Novembre							
Décembre							

¹⁾ La délimitation du réseau des Services Industriels de Genève (SIG) ne correspond pas exactement au territoire du canton et diffère selon qu'il s'agit de l'électricité, du gaz ou de l'eau. ²⁾ Non compris le CERN qui n'appartient pas au réseau genevois. ³⁾ Consommation au compteur, chauffage à distance non compris.

4.2. Consommation d'électricité et de gaz

Milliers kWh

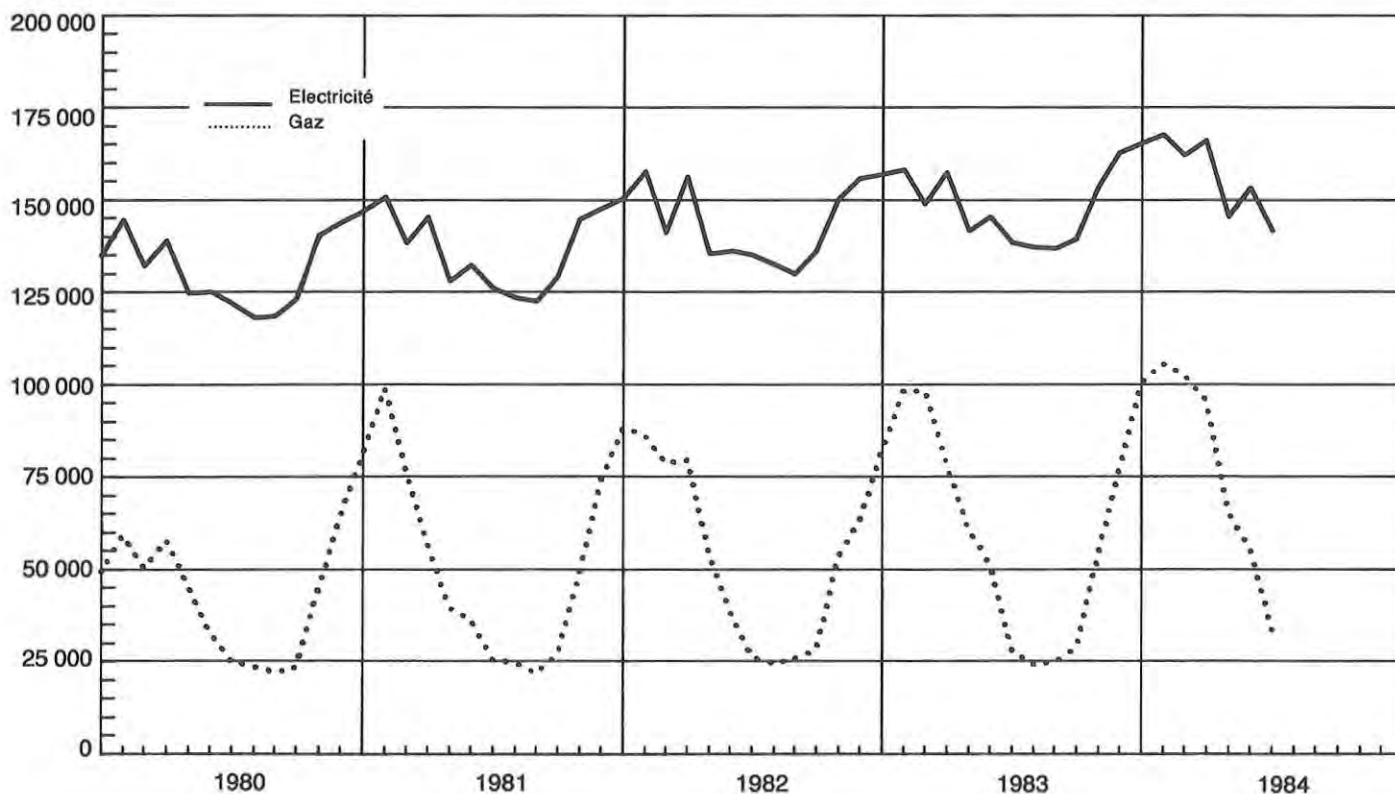

5.1. Constructions projetées¹⁾²⁾

Totaux annuels ou mensuels

Canton

	Requêtes déposées					Autorisations délivrées				
	Bâtiments sans logements ³⁾	Bâtiments avec logements			Bâtiments sans logements ³⁾	Bâtiments avec logements				
		Total	dont villas ⁴⁾	Nombre de logements ³⁾		Nombre de pièces ³⁾	Total	dont villas ⁴⁾	Nombre de logements ³⁾	Nombre de pièces ³⁾
1	2	3	4	5	6	7	8	9	10	
1980	45	872	736	2 542	13 005	43	764	665	1 874	9 768
1981	38	627	511	1 661	8 617	46	724	560	2 751	13 621
1982	39	525	393	1 824	9 111	39	442	351	1 177	5 952
1983	26	535	395	2 108	9 944	55	517	389	2 064	9 954
1983										
Janvier	2	71	62	159	812	4	24	19	105	515
Février	2	13	9	76	268	4	65	46	251	1 195
Mars	2	63	42	337	1 604	5	78	64	290	1 425
Avril	—	50	39	255	1 150	2	6	4	7	43
Mai	1	14	13	15	88	4	40	28	170	721
Juin	—	61	57	77	460	10	45	33	191	987
Juillet	6	61	31	542	2 360	5	95	77	132	736
Août	2	41	32	116	590	6	74	62	286	1 459
Septembre	2	34	28	120	586	2	27	18	111	510
Octobre	3	59	46	105	507	6	19	6	252	1 148
Novembre	3	45	21	216	1 028	4	21	19	28	179
Décembre	3	23	14	83	449	3	23	13	241	1 036
1984										
Janvier	2	20	15	71	329	8	51	41	172	879
Février	3	30	27	42	233	4	50	28	134	634
Mars	3	108	66	688	3 088	2	44	34	173	797
Avril	4	40	33	123	512	6	27	22	83	388
Mai	4	83	58	237	1 092	5	30	13	123	565
Juin	8	70	43	302	1 357	1	33	27	72	375
Juillet										
Août										
Septembre										
Octobre										
Novembre										
Décembre										

¹⁾ Constructions neuves, à l'exclusion des transformations. ²⁾ Ne concerne que les bâtiments principaux, à savoir: bâtiments à un logement; bâtiments à plusieurs logements; mixtes; bâtiments avec logements de service; bâtiments administratifs; bâtiments à usage d'entreprises de transport; écoles; églises; bibliothèques; maisons de paroisse; hôpitaux, cliniques; bâtiments à usage de banques; bureaux; magasins; hôtels; pensions; théâtres; fabriques; ateliers. ³⁾ Les bâtiments avec logements de service sont comptés sous col. 1 et 6; les logements correspondants sous col. 4 et 9. ⁴⁾ Par villas, on entend les bâtiments à un logement. ⁵⁾ Cuisines comprises.

5.2. Logements projetés et construits

Canton

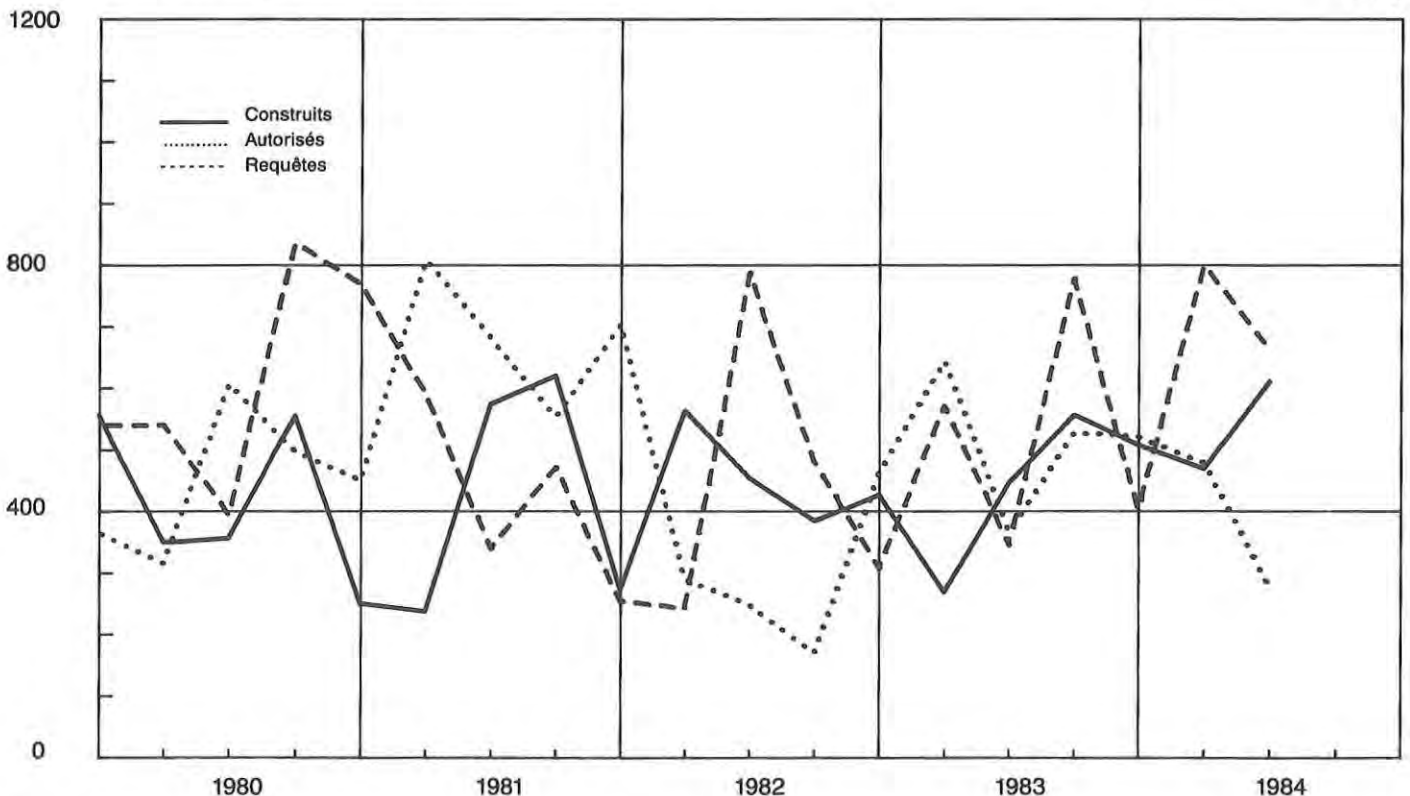

5.3. Volume et coût prévu des bâtiments autorisés et construits¹⁾²⁾

Totaux annuels ou trimestriels

Canton

	Bâtiments autorisés					Bâtiments construits				
	Volume				Coût prévu ⁵⁾	Volume				Coût prévu ⁵⁾
	Bât. avec logements			Volume total		Bât. avec logements			Volume total	
	Bâtiments sans logements ³⁾	Total	dont villas ⁴⁾		Bâtiments sans logements ³⁾	Total	dont villas ⁴⁾			
1	2	3	4	5	6	7	8	9	10	
	1000 m ³			Mio F	1000 m ³			Mio F		
1980	1 356	1 338	639	2 694	1 002,5	700	983	338	1 683	620,8
1981	1 002	1 980	517	2 982	1 067,4	1 154	1 063	383	2 217	771,1
1982	948	798	313	1 746	594,5	610	1 119	411	1 729	658,0
1983	1 285	1 333	347	2 618	985,8	1 844	1 190	375	3 034	1 138,9
1983										
1er trimestre	224	423	107	647	237,8	77	156	64	233	86,7
2e trimestre	140	238	56	378	152,6	777	285	97	1 062	462,1
3e trimestre	330	357	127	687	271,0	58	393	119	451	198,9
4e trimestre	591	315	57	906	324,4	932	356	95	1 288	391,2
1984										
1er trimestre	160	404	97	564	225,1	562	295	100	857	439,4
2e trimestre	116	200	54	316	124,8	112	386	85	498	217,0
3e trimestre										
4e trimestre										

¹⁾²⁾ Voir notes¹⁾²⁾ page 17. ³⁾ Y compris les bâtiments avec logements de service. ⁴⁾ Par villas on entend les bâtiments à un logement. ⁵⁾ Estimation. ⁶⁾ Coût sur la base d'une enquête au 31 décembre.

5.4. Volume et coût prévu des bâtiments en construction¹⁾²⁾

Chiffres annuels ou trimestriels

Canton

	Bâtiments en construction ³⁾					dont mis en chantier				
	Volume				Coût prévu ⁶⁾	Volume				Coût prévu ⁶⁾
	Bât. avec logements			Volume total		Bât. avec logements			Volume total	
	Bâtiments sans logements ⁴⁾	Total	dont villas ⁵⁾		Bâtiments sans logements ⁴⁾	Total	dont villas ⁵⁾			
1	2	3	4	5	6	7	8	9	10	
	1000 m ³			Mio F	1000 m ³			Mio F		
1980	4 503	2 279	457	6 782	1 655,9	1 037	1 333	450	2 370	719,7
1981	3 148	2 852	462	6 000	1 893,0	870	1 646	377	2 516	893,7
1982	3 335	2 926	434	6 261	1 982,3	774	1 185	383	1 959	638,3
1983	2 916	2 647	384	5 563	1 881,5	1 378	1 008	310	2 386	797,4
1983										
1er trimestre	3 569	2 938	447	6 507	2 166,9	430	251	78	681	230,5
2e trimestre	3 160	2 914	438	6 074	2 017,2	216	284	86	500	193,9
3e trimestre	3 338	2 815	397	6 153	2 076,1	275	287	73	562	187,8
4e trimestre	2 916	2 647	384	5 563	1 881,5	457	186	73	643	185,2
1984										
1er trimestre	2 485	2 730	359	5 215	2 098,5	135	451	65	586	243,9
2e trimestre	3 058	2 628	342	5 686	2 180,4	675	290	89	965	318,0
3e trimestre										
4e trimestre										

¹⁾²⁾ Voir notes¹⁾²⁾ page 17. ³⁾ Situation en fin de période. ⁴⁾ Y compris les bâtiments avec logements de service. ⁵⁾ Par villas on entend les bâtiments à un logement. ⁶⁾ Estimation.

5.5. Coût prévu des constructions autorisées, mises en chantier et construites

Millions F

Canton

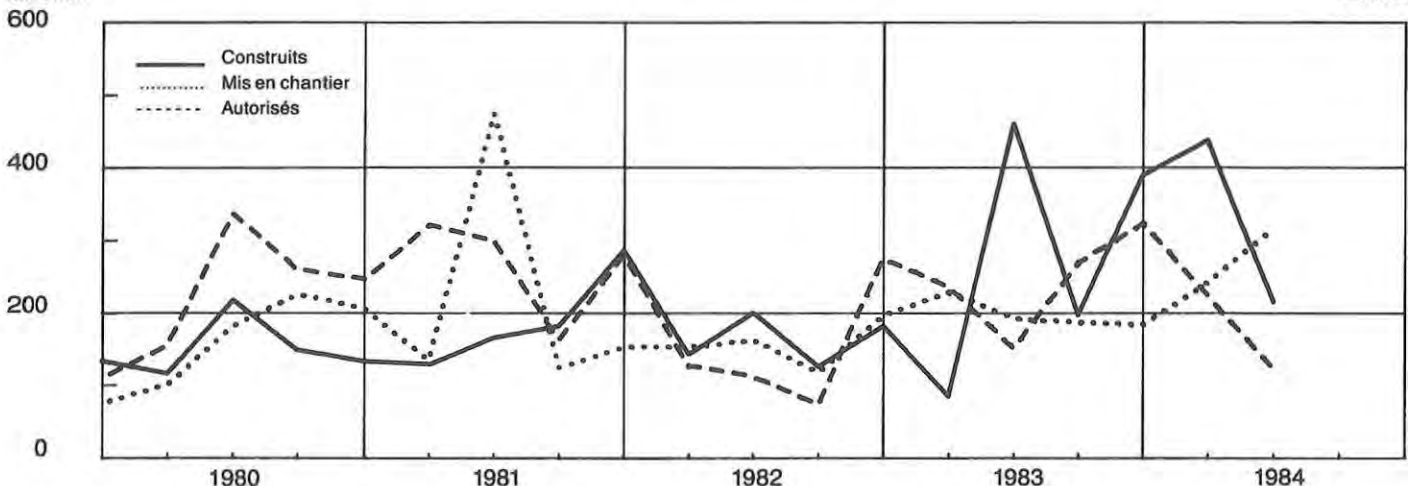

5.6. Logements¹⁾ autorisés et construits, selon le mode de financement

Totaux annuels ou trimestriels	Canton								
	Logements autorisés				Logements construits				
	Pouvoirs publics	Avec l'aide des pouvoirs publics	Sans l'aide des pouvoirs publics	Total	Sans l'aide des pouvoirs publics			Total	
Pouvoirs publics					Avec l'aide des pouvoirs publics	Plan financier contrôlé	Plan financier libre		
	1	2	3	4	5	6	7	8	9
1980	113	359	1 402	1 874	73	563	232	648	1 516
1981	131	857	1 763	2 751	105	576	133	897	1 711
1982	144	98	935	1 177	31	465	436	903	1 835
1983	181	605	1 278	2 064	63	499	467	753	1 782
1983									
1er trimestre	2	317	327	646	1	148	44	77	270
2e trimestre	49	—	319	368	29	114	127	177	447
3e trimestre	—	94	435	529	—	108	156	293	557
4e trimestre	130	194	197	521	33	129	140	206	508
1984									
1er trimestre	34	212	233	479	29	103	132	205	469
2e trimestre	53	111	114	278	215	185	—	213	613
3e trimestre									
4e trimestre									

¹⁾ Voir note¹⁾ page 17

5.7. Logements¹⁾ en construction, selon le mode de financement

Chiffres annuels ou trimestriels	Canton									
	Logements en construction ²⁾					dont mis en chantier				
	Pouvoirs publics	Avec l'aide des pouvoirs publics	Sans l'aide des pouvoirs publics		Total	Pouvoirs publics	Avec l'aide des pouvoirs publics	Sans l'aide des pouvoirs publics		Total
Plan financier contrôlé			Plan financier libre	Plan financier contrôlé				Plan financier libre		
	1	2	3	4	5	6	7	8	9	10
1980	89	1 025	573	1 529	3 216	89	413	228	1 097	1 827
1981	157	1 004	937	1 661	3 759	87	767	321	1 091	2 266
1982	229	1 416	654	1 475	3 774	92	842	194	765	1 893
1983	267	1 443	361	1 354	3 425	52	518	183	725	1 478
1983										
1er trimestre	283	1 385	641	1 553	3 862	—	130	47	204	381
2e trimestre	288	1 418	533	1 626	3 865	49	153	13	224	439
3e trimestre	311	1 496	473	1 446	3 726	3	162	56	175	396
4e trimestre	267	1 443	361	1 354	3 425	—	73	67	122	262
1984										
1er trimestre	291	1 680	468	1 268	3 707	11	380	239	128	758
2e trimestre	177	1 600	616	1 197	3 590	—	203	148	116	467
3e trimestre										
4e trimestre										

¹⁾ Voir note¹⁾ page 17. ²⁾ Situation en fin de période.

5.8. Bâtiments à usage d'habitation et logements¹⁾ construits, selon le nombre de pièces

Totaux annuels ou trimestriels	Canton								
	Bâtiments ²⁾	Logements de pièces ³⁾							Total
		1	2	3	4	5	6	7 et plus	
1980	490	27	59	184	466	342	221	237	1 516
1981	536	61	107	183	437	396	255	272	1 711
1982	546	17	95	186	434	478	326	299	1 835
1983	505	15	78	193	461	478	293	264	1 782
1983									
1er trimestre	81	7	10	45	80	48	34	46	270
2e trimestre	135	—	22	52	121	119	56	77	447
3e trimestre	159	2	38	52	121	161	107	76	557
4e trimestre	130	6	8	44	139	150	96	65	508
1984									
1er trimestre	143	7	15	54	126	121	79	67	469
2e trimestre	90	2	15	29	72	90	43	27	278
3e trimestre									
4e trimestre									

¹⁾ Voir note¹⁾ page 17. ²⁾ Non compris les bâtiments avec logements de service; en revanche, les logements de ce type sont compris dans les colonnes relatives aux logements. ³⁾ Cuisines comprises, à l'exception des laboratoires.

5.9. Logements¹⁾ autorisés et construits, selon le mode de financement

Totaux annuels ou trimestriels

Ville

	Logements autorisés				Logements construits				
	Pouvoirs publics	Avec l'aide des pouvoirs publics	Sans l'aide des pouvoirs publics		Pouvoirs publics	Avec l'aide des pouvoirs publics	Sans l'aide des pouvoirs publics		Total
			Plan financier contrôlé	Plan financier libre			Plan financier contrôlé	Plan financier libre	
1	2	3	4	5	6	7	8	9	
1980	31	107	547	685	10	151	133	117	411
1981	20	105	902	1 027	75	305	61	352	793
1982	71	43	200	314	2	194	330	368	894
1983	178	209	584	971	33	270	212	281	796
1983									
1er trimestre	—	122	162	284	—	78	4	8	90
2e trimestre	48	—	96	144	3	63	61	80	207
3e trimestre	—	23	222	245	—	43	52	124	219
4e trimestre	130	64	104	298	30	86	95	69	280
1984									
1er trimestre	31	121	6	158	28	64	54	53	199
2e trimestre	52	—	7	59	161	27	—	82	270
3e trimestre									
4e trimestre									

¹⁾ Voir note¹⁾ page 17

5.10. Logements¹⁾ en construction, selon le mode de financement

Chiffres annuels ou trimestriels

Ville

	Logements en construction ²⁾					dont mis en chantier				
	Pouvoirs publics	Avec l'aide des pouvoirs publics	Sans l'aide des pouvoirs publics		Total	Pouvoirs publics	Avec l'aide des pouvoirs publics	Sans l'aide des pouvoirs publics		Total
			Plan financier contrôlé	Plan financier libre				Plan financier contrôlé	Plan financier libre	
1	2	3	4	5	6	7	8	9	10	
1980	70	525	377	885	1 837	70	149	84	492	795
1981	133	426	594	1 043	2 196	63	418	99	575	1 155
1982	205	487	311	852	1 855	72	180	61	224	537
1983	210	601	212	671	1 694	47	323	112	180	662
1983										
1er trimestre	205	522	338	898	1 963	—	72	47	93	212
2e trimestre	252	449	296	904	1 901	47	16	13	60	136
3e trimestre	252	611	336	730	1 929	—	162	52	22	236
4e trimestre	210	601	212	671	1 694	—	73	—	5	78
1984										
1er trimestre	193	757	210	655	1 815	11	218	52	35	316
2e trimestre	133	795	324	563	1 815	—	163	114	—	277
3e trimestre										
4e trimestre										

¹⁾ Voir note¹⁾ page 17 ²⁾ Situation en fin de période.

5.11. Bâtiments à usage d'habitation et logements¹⁾ construits, selon le nombre de pièces

Totaux annuels ou trimestriels

Ville

	Bâtiments ²⁾	Logements de pièces ³⁾							
		1	2	3	4	5	6	7 et plus	Total
1980	29	3	11	68	176	116	23	14	411
1981	50	60	97	103	266	170	70	27	793
1982	58	16	80	125	265	230	134	44	894
1983	57	15	21	143	251	230	98	38	796
1983									
1er trimestre	6	7	3	34	34	9	1	2	90
2e trimestre	17	—	—	39	83	53	17	15	207
3e trimestre	17	2	10	40	50	81	30	6	219
4e trimestre	17	6	8	30	84	87	50	15	280
1984									
1er trimestre	12	5	14	30	69	60	17	4	199
2e trimestre	5	—	2	13	20	24	—	—	59
3e trimestre									
4e trimestre									

¹⁾ Voir note¹⁾ page 17. ²⁾ Non compris les bâtiments avec logements de service; en revanche, les logements de ce type sont compris dans les colonnes relatives aux logements. ³⁾ Cuisines comprises, à l'exception des laboratoires.

5.12. Logements¹⁾ autorisés et construits, selon le nombre de pièces, par quartier et commune
2ème trimestre 1984

Totaux trimestriels															Canton
Quartier Commune	Logements autorisés de pièces ²⁾							Logements construits de pièces ²⁾							
	1	2	3	4	5	6 et plus	Total	1	2	3	4	5	6 et plus	Total	
	1	2	3	4	5	6	7	8	9	10	11	12	13	14	
Cité-Centre	—	—	—	—	—	—	—	—	—	—	—	—	—	—	
St-Gervais-Chantepoulet	—	—	—	—	—	—	—	—	—	—	—	—	20	20	
Délices-Grottes-Montbrillant	—	—	—	—	—	—	—	—	—	20	28	13	2	63	
Pâquis	—	—	—	—	—	—	—	—	14	9	40	31	4	98	
Total Cité	—	—	—	—	—	—	—	—	14	29	68	44	26	181	
Champel	—	—	—	—	—	—	—	—	—	—	—	—	—	—	
La Cluse	—	—	7	11	14	—	32	—	—	—	—	—	—	—	
Jonction	—	—	4	1	2	—	7	—	2	4	16	15	—	37	
Bâtie-Acacias	—	—	—	—	—	—	—	—	—	—	—	—	—	—	
Total Plainpalais	—	—	11	12	16	—	39	—	2	4	16	15	—	37	
Eaux-Vives - Lac	—	2	2	8	8	—	20	—	10	1	24	15	2	52	
Florissant-Malagnou	—	—	—	—	—	—	—	—	—	—	—	—	—	—	
Total Eaux-Vives	—	2	2	8	8	—	20	—	10	1	24	15	2	52	
Sécheron	—	—	—	—	—	—	—	—	—	—	—	—	—	—	
O.N.U.	—	—	—	—	—	—	—	—	—	—	—	—	—	—	
Grand-Pré-Vermont	—	—	—	—	—	—	—	—	—	—	—	—	—	—	
Bouchet-Moillebeau	—	—	—	—	—	—	—	—	—	—	—	—	—	—	
Charmilles-Châtelaine	—	—	—	—	—	—	—	—	—	—	—	—	—	—	
St-Jean - Aire	—	—	—	—	—	—	—	—	—	—	—	—	—	—	
Total Petit-Saconnex	—	—	—	—	—	—	—	—	—	—	—	—	—	—	
Total Genève	—	2	13	20	24	—	59	—	26	34	108	74	28	270	
Aire-la-Ville	—	—	—	—	1	—	1	—	—	—	—	—	—	—	
Anières	—	—	—	—	—	—	—	—	—	—	—	—	3	3	
Avully	—	—	—	—	—	—	—	—	—	—	—	—	—	—	
Avusy	—	—	—	—	—	5	5	—	3	—	—	3	2	8	
Bardonnex	—	—	—	—	—	—	—	—	—	—	—	—	—	—	
Bellevue	—	—	—	—	—	—	—	—	—	—	—	—	—	—	
Bernex	—	—	—	—	4	2	6	—	—	—	—	2	2	4	
Carouge	—	2	—	2	4	2	10	—	5	5	18	5	1	34	
Cartigny	—	—	—	—	—	—	—	—	—	—	—	—	2	2	
Céligny	—	—	—	—	—	—	—	—	—	—	—	—	—	—	
Chancy	—	—	—	—	—	—	—	—	—	—	—	14	—	14	
Chêne-Bougeries	—	—	—	—	—	2	2	—	—	—	—	—	4	4	
Chêne-Bourg	—	—	1	—	2	—	3	—	6	8	26	30	13	83	
Choulex	—	—	—	—	—	—	—	—	—	—	1	—	—	1	
Collex-Bossy	—	—	—	9	12	7	28	—	—	—	—	1	2	3	
Collonge-Bellerive	—	—	—	—	—	9	9	—	—	—	—	4	2	6	
Cologny	—	—	—	—	—	—	—	—	—	—	—	—	—	—	
Confignon	—	—	—	—	—	1	1	—	—	—	—	—	2	2	
Corsier	—	—	—	—	—	—	—	—	—	—	1	—	2	3	
Dardagny	—	—	—	—	—	—	—	—	—	—	—	—	—	—	
Genthod	—	—	—	—	—	2	2	—	—	—	—	—	—	—	
Grand-Saconnex	—	—	—	—	—	3	3	—	—	—	—	11	1	12	
Gy	—	—	—	—	—	—	—	—	—	—	—	—	1	1	
Hermance	—	—	—	—	—	3	3	—	—	—	—	—	—	—	
Jussy	—	—	—	—	—	—	—	—	—	—	—	—	—	—	
Laconnex	—	—	—	—	—	—	—	—	—	—	—	—	—	—	
Lancy	—	—	6	22	13	1	42	—	—	—	—	—	—	—	
Meinier	—	—	—	—	—	—	—	—	—	2	6	6	15	29	
Meyrin	1	—	—	—	1	2	4	—	—	—	—	—	—	—	
Onex	—	1	—	2	7	2	12	—	—	—	—	—	1	1	
Perly-Certoux	1	—	—	—	1	—	2	—	—	—	—	1	4	5	
Plan-les-Ouates	1	1	1	1	—	—	—	—	—	—	—	—	—	—	
Pregny-Chambésy	—	—	—	—	—	1	1	—	—	—	—	—	1	1	
Presinge	—	—	—	—	—	—	—	—	—	—	—	—	—	—	
Puplinge	—	—	—	—	—	—	—	—	—	—	—	—	1	1	
Russin	—	—	—	—	—	—	—	—	—	—	—	—	—	—	
Satigny	—	2	6	6	6	3	23	—	—	1	1	—	—	2	
Soral	—	—	—	—	—	1	1	—	—	—	—	—	1	1	
Thônex	—	8	2	6	11	6	33	—	9	20	29	10	11	79	
Troinex	—	—	—	—	—	7	7	—	—	—	—	—	1	1	
Vandœuvres	—	—	—	—	—	4	4	—	—	—	—	—	2	2	
Vernier	—	—	—	—	—	—	—	—	—	—	—	4	1	5	
Versoix	—	—	—	—	—	1	1	—	—	1	1	1	3	5	
Veyrier	—	—	1	5	4	6	16	16	—	3	—	4	8	31	
Total canton	2	15	29	72	90	70	278	16	49	73	191	170	114	613	

¹⁾ Voir note ¹⁾ page 17. ²⁾ Cuisines comprises à l'exception des laboratoires.

5.13. Logements¹⁾ en construction et construits par commune, à vendre ou à louer selon la valeur locative à la pièce

1er trimestre 1984

	Chiffres trimestriels																						Canton
	Logements en construction (fin de période)												Logements construits (total trimestriel)										
	A vendre		A louer selon la valeur locative à la pièce										A vendre		A louer selon la valeur locative à la pièce								
	Dans bâtiments locatifs	Villas ²⁾	Jusqu'à 1499 F	1500 à 1999	2000 à 2499	2500 à 2999	3000 à 3499	3500 à 3999	4000 et plus	Total	Sans réponse	Total logements	Dans bâtiments locatifs	Villas ²⁾	Jusqu'à 1499 F	1500 à 1999	2000 à 2499	2500 à 2999	3000 à 3499	3500 à 3999	4000 et plus	Total	
1	2	3	4	5	6	7	8	9	10	11	12	13	14	15	16	17	18	19	20	21	22	23	24
Genève	239	3	—	63	635	30	98	161	586	1 573	—	1 815	59	—	—	48	—	28	16	48	140	—	199
Aire-la-Ville	—	2	—	—	—	—	—	—	—	—	—	2	—	—	—	—	—	—	—	—	—	—	—
Anières	—	8	—	—	—	—	—	—	—	—	—	8	—	1	—	—	—	—	—	—	—	—	1
Avully	—	—	—	—	—	—	—	—	—	—	—	—	—	—	—	—	—	—	—	—	—	—	—
Avusy	—	22	—	—	—	—	—	—	—	—	2	24	—	15	—	—	—	—	—	—	—	2	17
Bardonnex	—	2	—	—	—	—	—	—	—	—	—	2	—	1	—	—	—	—	—	—	—	—	1
Bellevue	—	25	—	—	—	—	—	—	—	—	—	25	—	—	—	—	—	—	—	—	—	—	—
Bernex	—	23	—	—	—	—	—	17	17	—	—	40	—	—	—	—	—	—	—	—	—	—	—
Carouge	—	3	—	56	55	254	44	72	481	—	—	484	—	1	—	—	—	—	—	—	—	—	1
Cartigny	—	2	—	—	—	—	—	—	—	—	—	2	—	—	—	—	—	—	—	—	—	—	—
Céligny	—	—	—	—	—	—	—	—	—	—	—	—	—	1	—	—	—	—	—	—	—	—	1
Chancy	—	23	—	—	—	—	—	—	—	—	—	23	—	—	—	—	—	—	—	—	—	—	—
Chêne-Bougeries	—	11	—	52	—	—	6	2	60	—	—	71	—	5	—	—	—	—	—	—	—	—	5
Chêne-Bourg	18	2	—	76	—	30	39	5	150	—	—	170	—	3	—	39	—	—	—	—	39	—	42
Choulex	—	1	—	—	—	—	—	—	—	—	—	1	—	—	—	—	—	—	—	—	—	—	—
Collex-Bossy	—	7	—	—	—	—	—	—	—	—	—	7	—	—	—	—	—	—	—	—	—	—	—
Collonge-Bellerive	—	19	—	—	—	—	—	—	—	2	—	21	10	3	—	—	—	—	—	—	—	—	13
Cologny	—	8	—	—	—	—	—	—	—	2	—	10	—	13	—	—	—	—	—	—	—	—	13
Confignon	15	4	—	—	—	—	—	—	—	—	—	19	—	—	—	—	—	—	—	—	—	—	—
Corsier	—	18	—	—	—	—	—	—	—	—	—	18	—	—	—	—	—	—	—	—	—	—	—
Dardagny	—	—	—	30	—	—	—	—	42	—	—	42	—	—	—	—	—	—	—	—	—	—	—
Genthod	—	13	—	—	—	—	—	8	8	—	—	21	—	9	—	—	—	—	—	—	—	—	9
Grand-Saconnex	—	14	—	—	—	—	—	—	—	—	—	14	—	—	—	—	—	—	—	—	—	—	—
Gy	—	1	—	—	—	—	—	—	—	—	—	1	—	1	—	—	—	—	—	—	—	—	1
Hermance	—	—	—	—	—	—	—	—	—	—	—	—	—	2	—	—	—	—	—	—	—	—	2
Jussy	—	—	—	—	—	—	—	—	—	—	—	—	—	—	—	—	—	—	—	—	—	—	—
Laconnex	—	1	—	—	—	—	—	—	—	—	—	1	—	—	—	—	—	—	—	—	—	—	—
Lancy	9	1	—	72	—	93	—	48	213	—	—	223	22	13	—	—	—	—	—	—	—	—	13
Meinier	24	7	—	—	—	—	—	—	—	—	—	31	—	—	—	—	—	—	—	—	—	—	22
Meyrin	130	5	—	—	23	—	—	15	38	—	—	173	—	—	—	—	—	—	—	—	—	—	55
Onex	—	4	—	—	—	—	—	—	—	—	—	4	—	—	—	—	—	—	—	—	—	—	—
Perly-Certoux	—	6	—	—	—	—	—	22	22	—	—	28	—	2	—	—	—	—	—	—	—	—	—
Plan-les-Ouates	—	31	—	—	—	—	—	—	—	—	2	33	—	3	—	—	—	—	—	—	—	1	3
Pregny-Chambésy	—	23	—	—	—	—	—	—	—	—	2	25	—	—	—	—	—	—	—	—	—	—	—
Presinge	—	—	—	—	—	—	—	39	39	—	—	39	—	—	—	—	—	—	—	—	—	—	—
Puplinge	—	1	—	—	—	—	—	—	—	—	—	1	—	—	—	—	—	—	—	—	—	—	—
Russin	—	—	—	—	—	—	—	—	—	—	—	—	—	—	—	—	—	—	—	—	—	—	—
Satigny	—	2	—	—	—	—	—	—	—	—	—	2	—	10	—	—	—	—	—	—	—	2	12
Soral	—	1	—	—	—	—	—	—	—	—	—	1	25	2	—	—	—	—	—	—	—	—	27
Thônex	—	11	—	72	—	—	—	5	77	—	—	88	—	—	—	—	—	—	—	—	—	—	—
Troinex	—	4	—	—	—	—	—	—	—	—	—	4	—	—	—	—	—	—	—	—	—	—	—
Vandœuvres	—	12	—	—	—	—	—	—	—	2	—	14	9	1	—	—	—	—	—	—	—	—	10
Vernier	—	13	—	—	—	—	20	—	20	2	—	35	—	7	—	—	—	—	—	—	—	—	7
Versoix	—	28	—	—	24	24	45	4	97	—	—	125	—	—	—	—	—	—	—	—	—	—	—
Veyrier	—	40	—	20	—	—	—	—	20	—	—	60	—	12	—	—	—	—	—	—	—	—	12
Total canton	435	401	—	63	1 013	138	505	315	823	2 857	14	3 707	125	107	—	87	—	28	69	48	232	5	469

¹⁾ Voir note¹⁾ page 17. ²⁾ Villas: en propriété ou à vendre.

5.14. Logements¹⁾ autorisés, en construction et construits, par commune et époque approximative d'occupation
2e trimestre 1984

Chiffres trimestriels

Canton

	En construction								Epoque approximative d'occupation ²⁾									
	Autorisés		En cours ³⁾		dont mis en chantier		Construits		1984		1985				1986			
	Total	dont villas ⁴⁾	Total	dont villas ⁴⁾	Total	dont villas ⁴⁾	Total	dont villas ⁴⁾	3e trim.	4e trim.	1er trim.	2e trim.	3e trim.	4e trim.	1er trim.	2e trim.	3e trim.	Après le 1.10
	1	2	3	4	5	6	7	8	2	3	4	5	6	7	8	9	10	11
Genève	59	—	1 815	3	277	—	270	—	149	323	126	379	226	189	222	104	24	70
Aire-la-Ville	1	1	2	2	—	—	—	—	—	—	—	—	—	—	—	—	—	—
Anières	—	—	6	6	1	1	3	3	—	—	—	—	—	—	—	—	—	—
Avully	—	—	—	—	—	—	—	—	—	—	—	—	—	—	—	—	—	—
Avusy	5	5	23	21	1	1	8	2	2	—	—	—	—	—	—	—	—	—
Bardonnex	—	—	4	4	2	2	—	—	—	—	—	—	—	—	—	—	—	—
Bellevue	—	—	25	25	—	—	—	—	—	—	—	—	—	—	—	—	—	—
Bernex	6	5	41	21	5	2	4	4	12	5	—	3	—	—	—	—	—	—
Carouge	10	1	478	3	—	—	34	—	34	84	77	127	76	77	—	—	—	—
Cartigny	—	—	8	—	8	—	2	2	—	—	—	—	8	—	—	—	—	—
Céligny	—	—	1	1	1	1	—	—	—	—	—	—	—	—	—	—	—	—
Chancy	—	—	10	10	1	1	14	14	—	—	—	—	—	—	—	—	—	—
Chêne-Bougeries	2	2	67	7	—	—	4	4	—	58	2	—	—	—	—	—	—	—
Chêne-Bourg	3	—	87	—	—	—	83	2	20	—	—	19	—	48	—	—	—	—
Choulex	—	—	9	—	9	—	1	1	—	—	—	—	9	—	—	—	—	—
Collex-Bossy	28	2	8	6	4	2	3	3	—	—	—	2	—	—	—	—	—	—
Collonge-Bellerive	9	9	16	16	1	1	6	4	—	—	—	—	—	—	—	—	—	—
Cologny	—	—	10	8	—	—	—	—	—	2	—	—	—	—	—	—	—	—
Confignon	1	1	21	6	4	4	2	2	—	15	—	—	—	—	—	—	—	—
Corsier	—	—	22	22	6	6	3	3	—	—	—	—	—	—	—	—	—	—
Dardagny	—	—	42	—	—	—	—	—	42	—	—	—	—	—	—	—	—	—
Genthod	2	2	21	13	—	—	—	—	—	—	—	8	—	—	—	—	—	—
Grand-Saconnex	3	3	7	7	5	5	12	12	—	—	—	—	—	—	—	—	—	—
Gy	—	—	—	—	—	—	1	1	—	—	—	—	—	—	—	—	—	—
Hermance	3	3	—	—	—	—	—	—	—	—	—	—	—	—	—	—	—	—
Jussy	—	—	—	—	—	—	—	—	—	—	—	—	—	—	—	—	—	—
Laconnex	—	—	1	1	—	—	—	—	—	—	—	—	—	—	—	—	—	—
Lancy	42	2	273	11	50	10	—	—	—	165	—	11	44	42	—	—	—	—
Meinier	—	—	2	2	—	—	29	5	—	—	—	—	—	—	—	—	—	—
Meyrin	4	1	175	7	3	3	—	—	—	—	—	15	—	23	130	—	—	—
Onex	12	4	3	3	—	—	1	1	—	—	—	—	—	—	—	—	—	—
Perly-Certoux	2	—	57	1	34	—	5	5	—	—	22	—	—	16	18	—	—	—
Plan-les-Quates	—	—	50	44	17	13	—	—	2	—	—	4	—	—	—	—	—	—
Pregny-Chambésy	1	1	25	23	1	1	1	1	—	2	—	—	—	—	—	—	—	—
Presinge	—	—	—	—	—	—	—	—	—	—	—	—	—	—	—	—	—	—
Puplinge	—	—	40	1	1	1	1	1	—	—	—	—	—	39	—	—	—	—
Russin	—	—	—	—	—	—	—	—	—	—	—	—	—	—	—	—	—	—
Satigny	23	—	7	7	5	5	2	—	—	—	—	—	—	—	—	—	—	—
Soral	1	1	—	—	—	—	1	1	—	—	—	—	—	—	—	—	—	—
Thônex	33	1	14	14	5	5	79	2	—	—	—	—	—	—	—	—	—	—
Troinex	7	7	11	11	8	8	1	1	—	—	—	—	—	—	—	—	—	—
Vandœuvres	4	4	16	14	4	4	2	2	2	—	—	—	—	—	—	—	—	—
Vernier	—	—	30	8	—	—	5	5	—	22	—	—	—	—	—	—	—	—
Versoix	1	1	122	25	2	2	5	5	—	—	—	—	49	48	—	—	—	—
Veyrier	16	6	41	41	12	12	31	11	—	—	—	—	—	—	—	—	—	—
Total canton	278	62	3 590	394	467	90	613	97	263	676	227	568	412	411	311	234	24	70

¹⁾ Voir note¹⁾ page 17. ²⁾ Situation en fin de trimestre. ³⁾ Villas non comprises. ⁴⁾ Par villas, on entend les bâtiments à un logement.

5.15. Bâtiments avec logements autorisés à la transformation et transformés et gain en logements

	Canton															
	Transformations autorisées								Transformations terminées							
	Bâtiments	Gain en logements de pièces ¹⁾							Bâtiments	Gain en logements de pièces ¹⁾						
		1	2	3	4	5	6 et plus	Total		1	2	3	4	5	6 et plus	Total
1	2	3	4	5	6	7	8	9	10	11	12	13	14	15	16	
1980	365	-58	-144	-60	76	35	83	-68	329	-42	-66	-59	23	45	72	-27
1981	379	-36	-24	-50	68	28	87	68	337	-23	-89	-44	65	17	90	16
1982	352	35	20	-4	57	34	71	213	335	-11	-75	-57	80	25	71	33
1983	435	2	-41	15	64	41	84	165	327	23	-36	-23	66	35	84	149
1983																
1er trimestre	85	5	-2	19	7	10	13	52	60	-22	-2	9	9	-1	8	1
2e trimestre	122	-1	-20	-14	30	5	29	29	117	-8	-18	-10	25	21	34	44
3e trimestre	148	-1	-10	9	22	13	21	54	61	6	-4	-2	7	2	16	25
4e trimestre	80	-1	-9	1	5	13	21	30	89	47	-12	-20	25	13	26	79
1984																
1er trimestre	109	—	1	3	15	21	10	50	30	3	-4	-4	5	5	—	5
2e trimestre	110	—	-4	-3	10	10	16	29	193	11	-10	19	22	5	22	69
3e trimestre																
4e trimestre																

¹⁾ Cuisines comprises à l'exception des laboratoires.

5.16. Surface utile des bâtiments¹⁾ mixtes²⁾ et sans logements autorisés, en construction et construits

	Canton / Ville							
	Autorisés				En construction ³⁾			
	En cours ⁴⁾		dont mis en chantier		Construits			
	Surface totale	dont bureaux, banques, magasins	Surface totale	dont bureaux, banques, magasins	Surface totale	dont bureaux, banques, magasins	Surface totale	dont bureaux, banques, magasins
1	2	3	4	5	6	7	8	
Canton								
1980	276 940	35 338	661 273	119 967	221 528	48 308	134 793	28 869
1981	231 643	70 035	653 568	138 559	229 352	59 785	248 574	61 801
1982	150 024	40 816	641 940	151 435	136 118	33 076	144 747	20 853
1983	237 272	60 233	534 836	153 319	216 361	54 064	310 800	45 686
1983								
1er trimestre	45 842	6 099	650 901	163 507	47 568	28 189	14 621	2 391
2e trimestre	37 364	5 202	586 041	156 539	44 690	11 107	133 187	20 613
3e trimestre	64 439	38 480	620 101	150 926	53 220	7 235	19 424	12 625
4e trimestre	89 627	10 452	534 836	153 319	70 883	7 533	143 568	10 057
1984								
1er trimestre	39 915	16 698	472 594	146 407	26 404	5 438	83 441	6 026
2e trimestre	21 003	8 273	561 019	142 167	108 833	6 730	20 566	9 950
3e trimestre								
4e trimestre								
Ville								
1980	143 346	25 319	389 595	104 173	71 888	33 187	82 828	8 561
1981	164 235	57 611	416 942	109 171	96 136	51 115	70 321	54 682
1982	49 190	6 451	428 183	118 969	58 200	24 072	47 094	14 509
1983	67 271	26 331	279 557	100 773	64 357	13 718	207 667	33 449
1983								
1er trimestre	14 432	3 416	418 675	119 861	4 645	4 645	2 096	2 096
2e trimestre	23 895	4 855	381 032	111 342	28 464	2 104	85 950	13 265
3e trimestre	7 808	7 808	375 820	102 850	7 185	3 906	12 580	12 175
4e trimestre	21 136	10 252	279 557	100 773	24 063	3 063	107 041	5 913
1984								
1er trimestre	9 071	2 259	238 391	93 097	12 173	2 903	49 231	5 632
2e trimestre	2 792	2 792	239 732	86 804	20 133	3 433	20 222	9 606
3e trimestre								
4e trimestre								

¹⁾ Voir notes¹⁾ page 17. ²⁾ Surface à usage d'habitation non comprise. ³⁾ Estimation. ⁴⁾ Situation en fin de période.

5.17. Mouvement de la construction

Totaux annuels ou mensuels

Canton / Ville

	Constructions terminées ¹⁾										
	Bâtiments mixtes et à plusieurs logements						Logements transformés, démolis, ayant changé d'affectation				
	Bâtiments sans logements ²⁾	Villas ³⁾	Bâtiments	Logements	Nombre total de pièces ⁴⁾	Nombre moyen de pièces par logement ⁴⁾	Total logements construits ²⁾	Gain des transformés	Démolis	Changt d'affect.	Logements existants ⁵⁾
	1	2	3	4	5	6	7	8	9	10	11
Canton											
1980	27	397	93	1 107	4 719	4,26	1 516	- 27	196	89	172 275
1981	54	432	104	1 263	5 268	4,17	1 711	16	366	59	173 577
1982	30	441	105	1 386	6 189	4,47	1 835	33	319	5	175 121
1983	55	389	116	1 375	6 091	4,43	1 782	149	211	1	176 840
1983											
Janvier	1	15	5	98	380	3,88	113	- 13	1	1	175 219
Février	3	20	8	80	322	4,03	101	—	4	—	175 316
Mars	2	27	6	28	143	5,11	56	14	35	—	175 351
Avril	3	13	17	170	743	4,37	186	19	9	—	175 547
Mai	7	32	11	118	526	4,46	151	2	86	—	175 614
Juin	15	55	7	51	229	4,49	110	23	13	—	175 734
Juillet	—	18	12	92	404	4,39	110	6	3	—	175 847
Août	4	55	8	119	543	4,56	174	12	43	—	175 990
Septembre	4	54	12	218	955	4,38	273	7	2	—	176 268
Octobre	—	15	4	56	240	4,29	71	50	5	—	176 384
Novembre	2	14	9	125	624	4,99	140	4	5	—	176 523
Décembre	14	71	17	220	982	4,46	297	25	5	—	176 840
1984											
Janvier	1	24	9	108	457	4,23	132	2	7	—	176 967
Février	9	38	9	145	640	4,41	184	1	3	—	177 149
Mars	5	45	18	107	470	4,39	153	2	27	—	177 277
Avril	2	25	11	160	593	3,71	185	21	38	—	177 445
Mai	1	35	17	105	463	4,41	140	17	32	—	177 570
Juin	1	37	13	251	1 081	4,31	288	31	28	—	177 861
Juillet											
Août											
Septembre											
Octobre											
Novembre											
Décembre											
Ville											
1980	7	2	27	406	1 736	4,28	411	- 45	162	80	93 404
1981	16	6	44	786	3 182	4,05	793	—	309	53	93 835
1982	9	4	54	888	3 913	4,41	894	- 31	250	3	94 445
1983	21	9	48	780	3 360	4,31	796	91	150	1	95 181
1983											
Janvier	1	—	1	40	130	3,25	40	- 17	—	1	94 467
Février	—	—	2	46	169	3,67	46	—	3	—	94 510
Mars	—	1	2	3	19	6,33	4	9	16	—	94 507
Avril	2	1	6	119	531	4,46	122	15	5	—	94 639
Mai	1	3	2	48	207	4,31	51	- 4	86	—	94 600
Juin	8	2	3	28	119	4,25	34	15	—	—	94 649
Juillet	—	—	2	44	173	3,93	44	3	—	—	94 696
Août	2	—	8	119	543	4,56	119	10	36	—	94 789
Septembre	—	2	5	54	246	4,56	56	4	—	—	94 849
Octobre	—	—	4	56	240	4,29	56	45	2	—	94 948
Novembre	1	—	7	98	421	4,30	98	3	—	—	95 049
Décembre	6	—	6	125	562	4,50	126	8	2	—	95 181
1984											
Janvier	—	—	4	59	255	4,32	59	2	—	—	95 242
Février	4	—	3	65	273	4,20	65	—	1	—	95 306
Mars	2	—	5	75	317	4,23	75	- 2	18	—	95 361
Avril	2	—	8	106	441	4,16	106	4	22	—	95 449
Mai	1	—	3	41	154	3,76	41	6	24	—	95 472
Juin	1	—	8	123	567	4,61	123	16	7	—	95 604
Juillet											
Août											
Septembre											
Octobre											
Novembre											
Décembre											

¹⁾Voir notes¹²⁾ page 17. ²⁾ Les bâtiments avec logements de service sont comptés sous colonne 1; les logements correspondants sous colonne 7. ³⁾ Par villas, on entend les bâtiments à un logement. ⁴⁾ Cuisines comprises. ⁵⁾ Situation en fin de période.

Nouvelles demandes de logement enregistrées à l'office du logement social¹⁾...

5.18. ... selon le revenu familial et le nombre de pièces désiré 2ème trimestre 1984

Totaux trimestriels

Canton

Revenu familial (F)	Nombre de pièces (cuisine comprise)									Total
	1	2	3	4	5	6	7	8 et plus	sans réponse	
Jusqu'à 9 999	1	8	4	1	—	—	—	—	—	14
10 000 à 14 999	—	6	10	1	2	—	—	—	—	19
15 000 à 19 999	4	9	14	5	—	—	—	—	—	32
20 000 à 24 999	1	5	12	12	4	—	—	—	—	34
25 000 à 29 999	—	6	28	12	3	—	—	—	—	49
30 000 à 34 999	1	6	34	25	6	3	—	—	—	75
35 000 à 39 999	—	7	25	26	7	2	—	—	—	67
40 000 à 44 999	—	2	23	21	12	3	—	—	—	61
45 000 à 49 999	—	1	23	17	18	—	—	—	—	59
50 000 et plus	—	3	26	123	44	16	1	—	—	213
Sans réponse	7	37	77	57	16	6	—	—	—	200
Total	14	90	276	300	112	30	1	—	—	823

5.19. ... émanant de personnes congédiées et/ou sans logement, selon le motif de la demande

Totaux annuels ou trimestriels

Canton

	Congédiement pour			Mariage	Co-habitation avec parents	En sous-location	A l'hôtel ou en pension	Prochaine arrivée à Genève	Total
	Démolition	Transformation	Autre motif						
	1	2	3	4	5	6	7	8	9
1980	77	86	184	715	910	1 284	200	765	4 221
1981	59	100	189	848	978	1 146	311	585	4 216
1982	42	59	248	917	957	930	272	439	3 864
1983	28	56	191	474	517	346	117	114	1 843
1983									
1er trimestre	8	11	49	132	122	117	36	30	505
2e trimestre	6	22	55	112	154	89	26	25	489
3e trimestre	4	9	40	126	124	68	29	34	434
4e trimestre	10	14	47	104	117	72	26	25	415
1984									
1er trimestre	9	13	72	119	156	70	20	24	483
2e trimestre	18	19	67	121	164	75	29	27	520
3e trimestre									
4e trimestre									

5.20. ... émanant de personnes désirant changer de logement, selon le motif de la demande

Totaux annuels ou trimestriels

Canton

	Trop vétuste	Trop bruyant	Trop cher	Trop petit	Trop grand	Trop éloigné	Autre motif	Loge de concierge ou logement avec local professionnel	Total
1980	609	556	515	1 727	304	444	127	40	4 322
1981	430	427	490	1 711	311	354	211	27	3 961
1982	432	336	403	1 684	257	269	167	14	3 562
1983	122	133	163	608	55	93	45	1	1 220
1983									
1er trimestre	41	37	50	179	17	23	15	1	363
2e trimestre	24	35	46	160	17	17	10	—	309
3e trimestre	35	39	36	138	10	32	9	—	299
4e trimestre	22	22	31	131	11	21	11	—	249
1984									
1er trimestre	13	22	17	197	9	14	26	—	298
2e trimestre	35	19	26	177	7	19	20	—	303
3e trimestre									
4e trimestre									

¹⁾ A partir de janvier 1983, l'office du logement social ne comptabilise plus dans sa statistique des demandes de logements que celles lui étant directement adressées (au guichet ou par lettre). Le nombre des nouvelles demandes est ainsi sensiblement inférieur à ce qu'il était auparavant. Du point de vue statistique, la comparaison n'est plus possible et il a fallu procéder à une rupture des séries signalée par un tiret horizontal. La principale conséquence de ce changement est qu'il convient, pour cette année du moins, de renoncer à élaborer le mouvement de la demande et à établir le stock. On trouvera un supplément d'information dans la feuille ad hoc annexée au bulletin trimestriel 1/83.

5.21. Logements et taux d'occupation

Situation en fin de période

	Canton					
	Population résidente	Logements existants	Chambres existantes ¹⁾	Habitants par logement existant	Chambres par logement existant	Habitants par chambre existante
	1	2	3	4	5	6
1980	342 439	172 275	497 866	1,99	2,89	0,69
1981	345 977	173 577	504 098	1,99	2,90	0,69
1982	350 903	175 121	511 328	2,00	2,92	0,69
1983	353 540	176 840	518 702	2,00	2,93	0,68
1983						
1er trimestre	352 473	175 351	512 324	2,01	2,92	0,69
2e trimestre	354 623	175 734	514 181	2,02	2,93	0,69
3e trimestre	357 980	176 268	516 417	2,03	2,93	0,69
4e trimestre	353 540	176 840	518 702	2,00	2,93	0,68
1984						
1er trimestre	358 791	177 277	520 474	2,02	2,94	0,69
2e trimestre	362 327	177 861	522 627	2,04	2,94	0,69
3e trimestre						
4e trimestre						

¹⁾ Cuisines non comprises; chiffres estimés.

5.22. Répartition des variations de loyers dans le canton¹⁾ par semestre

Proportion des loyers	Mai 1982- Novembre 1982		Novembre 1982- Mai 1983		Mai 1983- Novembre 1983		Novembre 1983- Mai 1984	
	Total	dont en Ville de Genève	Total	dont en Ville de Genève	Total	dont en Ville de Genève	Total	dont en Ville de Genève
	Pour cent							
	1	2	3	4	5	6	7	8
ayant baissé	0,7	0,6	0,9	0,6	2,7	1,8	0,7	0,8
restés inchangés	67,2	71,6	77,2	76,5	81,3	82,6	83,5	86,2
ayant augmenté	32,1	27,8	21,9	22,9	16,0	15,6	15,8	13,0
Total	100,0	100,0	100,0	100,0	100,0	100,0	100,0	100,0

¹⁾ Seize communes: Genève, Avully, Bernex, Carouge, Chêne-Bougeries, Chêne-Bourg, Collonge-Bellerive, Grand-Saconnex, Lancy, Meyrin, Onex, Perly-Certoux, Puplinge, Thônex, Vernier, Versoix, regroupant 95% des logements loués dans le canton.

5.23. Indice des loyers¹⁾ par commune (Mai 1977 = 100)

	1979		1980		1981		1982		1983		1984
	Nov.	Mai	Nov.	Mai	Nov.	Mai	Nov.	Mai	Nov.	Mai	
Genève	102,6	103,3	104,0	105,4	107,9	112,1	116,4	119,9	126,0	128,7	
Avully	99,7	99,7	99,7	99,9	101,4	108,2	108,7	110,3	111,6	113,4	
Bernex	101,7	102,8	102,3	104,7	108,3	115,7	118,6	120,1	122,9	126,3	
Carouge	104,4	104,3	104,9	107,0	110,0	114,9	118,3	124,2	132,5	136,2	
Chêne-Bougeries	102,6	102,7	104,0	104,5	108,3	111,4	115,9	118,1	120,7	122,3	
Chêne-Bourg	104,8	105,5	106,2	111,3	114,2	120,8	125,4	132,2	140,5	143,0	
Collonge-Bellerive	95,8	95,8	97,7	102,6	105,6	110,9	115,8	116,2	117,5	112,2	
Grand-Saconnex	100,5	101,6	101,7	102,7	105,5	109,4	114,0	116,5	121,2	123,5	
Lancy	100,4	100,6	100,9	102,1	104,5	109,0	113,0	114,7	118,1	121,4	
Meyrin	100,3	100,2	101,9	102,3	105,0	109,8	115,1	117,4	121,8	123,3	
Onex	103,5	104,3	105,4	106,0	108,3	110,7	113,6	115,9	119,5	123,1	
Perly-Certoux	109,1	108,7	108,7	108,7	112,2	117,2	122,4	124,6	129,2	130,2	
Puplinge	96,1	96,3	96,9	100,4	105,1	117,1	124,8	125,0	120,5	123,3	
Thônex	103,3	103,1	103,6	104,3	107,8	114,1	118,8	121,4	123,7	125,6	
Vernier	100,6	100,5	100,5	101,7	105,0	108,9	112,7	115,1	119,1	121,5	
Versoix	97,3	100,1	100,7	104,1	106,3	111,5	114,2	117,2	121,8	123,2	
Moyenne des 16 communes	102,2	102,8	103,5	104,9	107,6	111,8	116,1	119,3	121,3	123,9	

¹⁾ Indice calculé à partir d'un échantillon des logements de 1 à 5 pièces, cuisine non comprise, de 16 communes; les loyers ne comprennent ni les charges, ni la location de garage, ni les surtaxes.

5.24. Indice des loyers¹⁾ des logements occupés dans le canton²⁾, selon le nombre de pièces³⁾ et l'époque de construction (mai 1977 = 100)

Nombre de pièces et époque de construction	1979		1980		1981		1982		1983		1984
	Nov.	Mai	Nov.	Mai	Nov.	Mai	Nov.	Mai	Nov.	Mai	
Logements de 1 pièce	100,7	101,1	101,7	103,0	105,3	108,8	112,8	116,0	118,1	120,4	
dont construits avant 1947	102,9	104,0	105,1	107,2	110,2	113,7	117,7	112,1	114,2	116,8	
dont construits depuis 1947	99,2	99,1	99,6	100,4	102,4	105,8	109,5	112,1	113,9	115,9	
Logements de 2 pièces	102,6	103,4	103,9	105,5	108,0	112,2	116,0	119,5	121,5	123,9	
dont construits avant 1947	102,6	103,5	104,0	106,3	108,7	113,4	117,0	120,6	122,3	124,7	
dont construits depuis 1947	100,4	100,6	100,9	101,9	104,2	107,7	111,0	113,9	115,6	117,6	
Logements de 3 pièces	103,3	103,9	104,5	105,9	108,9	113,4	117,9	120,9	122,8	125,8	
dont construits avant 1947	103,2	104,2	103,4	104,4	106,7	110,8	114,8	118,4	120,1	123,2	
dont construits depuis 1947	100,3	100,3	100,8	101,6	104,3	108,2	111,6	113,7	115,0	117,1	
Logements de 4 pièces	102,2	102,9	103,9	105,4	108,6	113,8	118,4	121,8	124,3	127,1	
dont construits avant 1947	101,9	102,7	103,3	104,9	106,5	109,7	112,6	117,4	122,4	124,6	
dont construits depuis 1947	99,3	99,2	99,8	100,6	103,4	107,5	110,9	112,7	113,8	115,4	
Logements de 5 pièces	102,4	103,1	104,1	105,6	109,0	114,3	120,9	123,2	125,9	128,5	
dont construits avant 1947	102,6	105,6	106,9	108,5	110,2	114,3	120,9	122,9	126,4	128,2	
dont construits depuis 1947	99,7	99,3	99,9	101,0	104,3	108,7	112,5	114,2	115,7	116,8	
Ensemble des logements de 1 à 5 pièces	102,3	102,9	103,6	105,0	107,7	111,8	116,1	119,3	121,3	123,9	
dont construits avant 1947	102,8	103,7	104,2	106,0	108,5	112,6	116,4	120,3	122,5	125,1	
dont construits depuis 1947	99,9	99,9	100,4	101,2	103,7	107,4	110,9	113,2	114,8	116,7	

¹⁾ Loyers sans les charges, location de garage et surtaxes non comprises. ²⁾ Seize communes: Genève, Avully, Bernex, Carouge, Chêne-Bougeries, Chêne-Bourg, Collonge-Bellerive, Grand-Saconnex, Lancy, Meyrin, Onex, Perly-Certoux, Puplinge, Thônex, Vernier, Versoix. ³⁾ Cuisine et fractions de pièce non comprises.

5.25. Loyers¹⁾ mensuels moyens des logements occupés, selon le nombre de pièces²⁾ et l'époque de construction

Commune et époque de construction	Novembre 1983					Mai 1984				
	Logements de pièces ²⁾					Logements de pièces ²⁾				
	1	2	3	4	5	1	2	3	4	5
Francs										
Ensemble des logements										
Genève	326	398	577	798	1 009	332	406	594	816	1 030
dont logements construits avant 1947	276	358	496	657	938	281	367	515	688	965
dont logements construits depuis 1947 ³⁾	358	440	627	864	1 055	364	448	638	878	1 063
Carouge	301	362	474	593	801	312	368	490	688	800
dont logements construits avant 1947	293	340	366	413	722	305	341	372	437	848
dont logements construits depuis 1947 ³⁾	306	375	499	628	807	316	384	527	742	791
Lancy	252	345	496	647	892	260	355	514	663	893
Meyrin	279	422	531	714	831	282	429	537	721	834
Onex	203	364	449	625	809	206	377	460	650	833
Vernier	228	357	464	593	933	232	364	476	602	934
Autres communes ⁴⁾	263	429	581	725	947	270	441	592	740	967
Moyenne des 16 communes	309	394	545	724	955	315	403	560	743	973
dont logements construits avant 1947	276	357	489	646	936	281	365	506	676	964
dont logements construits depuis 1947 ³⁾	324	416	561	736	955	331	424	572	750	964
Logements neufs⁵⁾										
Genève	420	702	1 098	1 677	2 054	350	753	1 135	1 248	1 865
Carouge	430	—	941	1 293	1 385	—	—	—	—	—
Lancy	—	—	—	—	—	—	1 103	1 308	1 652	2 885
Meyrin	—	—	—	—	—	—	—	—	—	—
Onex	—	—	—	—	—	—	573	847	992	930
Vernier	—	—	—	—	—	—	—	—	—	—
Autres communes ⁴⁾	—	—	—	—	—	—	930	1 171	1 377	1 968
Moyenne des 16 communes	420	702	1 066	1 544	2 009	350	747	1 128	1 204	1 881

¹⁾ Loyers sans les charges, location de garage et surtaxes non comprises. ²⁾ Cuisine et fractions de pièce non comprises. ³⁾ Jusqu'à mi 1983, respectivement fin 1983. ⁴⁾ Regroupement des 10 communes suivantes: Avully, Bernex, Chêne-Bougeries, Chêne-Bourg, Collonge-Bellerive, Grand-Saconnex, Perly-Certoux, Puplinge, Thônex, Versoix. ⁵⁾ Logements occupés construits pendant le premier semestre 1983, respectivement le dernier semestre 1983.

6.1. Commerce extérieur, selon l'emploi des marchandises

Totaux annuels ou trimestriels

Canton

	Matières premières et demi-produits	Produits énergétiques	Biens d'équipement	Biens de consommation			Total
				Total	dont alimentation, boissons, tabacs	dont bien durables	
	1	2	3	4	5	6	7
Importations							
1980	1 740,8	262,1	402,1	1 923,3	264,8	1 278,4	4 324,9
1981	1 812,2	257,2	466,5	2 394,5	289,4	1 673,4	4 930,4
1982	1 759,9	235,1	507,6	2 230,1	280,5	1 492,8	4 732,8
1983	1 779,8	215,8	408,4	2 391,0	287,7	1 620,9	4 794,9
1983							
1er trimestre	413,1	65,1	104,3	556,8	65,5	360,2	1 139,3
2e trimestre	447,2	56,5	99,3	639,2	74,4	459,5	1 242,2
3e trimestre	429,2	41,7	93,4	646,7	63,6	459,0	1 210,9
4e trimestre	490,3	52,5	111,4	548,3	84,2	342,2	1 202,5
1984							
1er trimestre	636,0	60,5	123,0	755,0	70,7	535,1	1 574,5
2e trimestre	531,6	69,3	110,7	732,8	74,6	542,3	1 444,4
3e trimestre							
4e trimestre							
Exportations							
1980	1 250,9	2,9	594,0	1 653,0	24,6	1 372,6	3 499,8
1981	1 447,3	2,1	592,8	2 357,1	26,5	2 052,1	4 399,3
1982	1 578,4	1,5	638,3	2 280,4	21,4	2 010,0	4 498,7
1983	1 564,3	21,1	645,1	2 318,8	9,5	2 017,9	4 549,3
1983							
1er trimestre	382,7	2,6	159,3	500,0	2,2	423,7	1 044,6
2e trimestre	422,1	4,3	147,5	554,7	3,8	481,3	1 128,5
3e trimestre	359,5	9,5	160,5	485,7	1,5	419,5	1 015,3
4e trimestre	400,0	4,7	177,8	778,4	2,0	693,4	1 360,9
1984							
1er trimestre	445,8	6,4	178,4	709,0	2,1	634,1	1 339,6
2e trimestre	548,5	8,3	169,8	681,4	3,2	601,5	1 408,1
3e trimestre							
4e trimestre							

6.2. Commerce extérieur, par zone d'origine et de destination

Totaux annuels ou trimestriels

Canton

	Europe									Amérique			Total
	C.E.E. ¹⁾	A.E.L.E. ²⁾	Reste de l'Europe	Total	Afrique	Asie	Total	dont U.S.A. et Canada	Océanie				
										Total			
	1	2	3	4	5	6	7	8	9	10			
Importations													
1980	2 625,1	71,9	215,9	2 912,9	55,9	519,6	826,4	481,3	10,5	4 324,9			
1981	2 950,6	74,9	175,8	3 201,3	86,2	784,6	855,4	566,0	2,9	4 930,4			
1982	2 728,3	69,5	279,1	3 076,9	83,0	732,3	837,3	582,1	3,3	4 732,8			
1983	2 788,2	64,5	202,0	3 054,7	75,4	849,0	811,4	551,8	4,4	4 794,9			
1983													
1er trimestre	702,5	19,5	53,5	775,5	16,0	173,3	173,9	123,9	0,5	1 139,3			
2e trimestre	751,9	15,2	42,0	809,2	13,7	227,3	191,5	148,3	0,7	1 242,2			
3e trimestre	637,3	13,5	42,0	692,8	14,3	253,2	249,2	148,9	1,3	1 210,9			
4e trimestre	696,5	16,3	64,5	777,2	31,4	195,2	196,8	130,7	1,9	1 202,5			
1984													
1er trimestre	872,6	15,0	59,4	947,0	22,1	334,5	270,8	137,5	0,1	1 574,5			
2e trimestre	774,7	17,0	78,4	870,1	26,3	316,3	231,3	137,6	0,4	1 444,4			
3e trimestre													
4e trimestre													
Exportations													
1980	1 574,2	147,8	170,5	1 892,5	112,4	757,9	710,9	438,4	25,8	3 499,8			
1981	1 796,2	146,9	157,6	2 100,7	154,4	1 244,5	865,2	575,3	34,4	4 399,3			
1982	1 768,0	169,0	167,0	2 104,0	112,4	1 401,0	851,9	598,3	29,3	4 498,7			
1983	1 881,3	159,5	156,1	2 196,9	119,6	1 300,2	904,9	651,8	27,6	4 549,3			
1983													
1er trimestre	464,1	35,1	34,8	534,0	30,2	290,2	185,0	133,1	5,3	1 044,6			
2e trimestre	463,4	36,8	38,4	538,7	26,5	332,2	224,9	171,6	6,0	1 128,5			
3e trimestre	427,7	42,3	40,2	510,1	30,9	281,2	184,2	141,8	8,9	1 015,3			
4e trimestre	526,1	45,3	42,7	614,1	32,0	396,6	310,8	205,3	7,4	1 360,9			
1984													
1er trimestre	495,9	38,9	43,0	577,8	27,8	472,7	253,9	176,9	7,3	1 339,6			
2e trimestre	598,8	36,9	43,9	679,6	28,8	415,5	277,7	206,2	6,4	1 408,1			
3e trimestre													
4e trimestre													

¹⁾ République fédérale d'Allemagne, France, Italie, Pays-Bas, Belgique, Luxembourg, Grande-Bretagne, Danemark, Irlande et Grèce. ²⁾ Autriche, Norvège, Suède, Portugal, Finlande et Islande.

7.1. Effectif des véhicules en circulation

Situation en fin de période

Canton

	Automobiles						Motocycles				Total général
	Total	dont					Total	dont			
		Voitures de tourisme ¹⁾	Camions	Cars ²⁾	Taxis	Tracteurs agricoles		Motos ¹⁾³⁾	Side-cars	Motos légères ⁴⁾	
1	2	3	4	5	6	7	8	9	10	11	
1980	170 312	152 418	7 752	374	707	1 695	7 937	4 110	243	3 555	178 249
1981	175 893	157 191	8 326	365	739	1 722	8 717	4 932	244	3 511	184 610
1982	182 373	162 997	8 853	409	753	1 729	9 864	5 873	244	3 715	192 237
1983	188 887	168 943	9 355	390	779	1 751	10 736	6 789	240	3 675	199 623
1983											
Janvier	181 989	162 682	8 852	397	757	1 726	9 316	5 382	243	3 659	191 305
Février	182 872	163 487	8 919	398	762	1 731	9 520	5 585	243	3 660	192 392
Mars	184 603	165 027	9 057	397	765	1 738	11 029	7 048	244	3 705	195 632
Avril	185 867	166 160	9 154	398	773	1 750	12 121	8 087	244	3 758	197 988
Mai	187 060	167 239	9 243	396	778	1 753	12 980	8 883	243	3 822	200 040
Juin	188 005	168 067	9 286	396	780	1 753	13 577	9 462	244	3 838	201 582
Juillet	188 855	168 805	9 325	397	785	1 753	13 902	9 789	245	3 835	202 757
Août	189 450	169 357	9 360	396	787	1 753	14 104	9 979	247	3 845	203 554
Septembre	190 114	169 990	9 405	396	785	1 755	13 892	9 764	248	3 848	204 006
Octobre	190 527	170 417	9 418	394	785	1 751	12 736	8 651	243	3 810	203 263
Novembre	190 513	170 446	9 407	393	786	1 752	11 618	7 580	241	3 765	202 131
Décembre	188 887	168 943	9 355	390	779	1 751	10 736	6 789	280	3 675	199 623
1984											
Janvier	188 340	168 557	9 279	388	786	1 748	10 238	6 367	237	3 602	198 578
Février	189 260	169 340	9 389	393	788	1 749	10 452	6 576	237	3 607	199 712
Mars	190 445	170 369	9 507	393	797	1 757	11 749	7 856	235	3 626	202 194
Avril	191 562	171 362	9 578	394	807	1 762	13 506	9 452	235	3 691	205 068
Mai	192 649	172 362	9 642	400	812	1 763	14 590	10 573	237	3 748	207 239
Juin	193 315	172 922	9 699	401	819	1 755	15 220	11 157	240	3 791	208 535
Juillet											
Août											
Septembre											
Octobre											
Novembre											
Décembre											

¹⁾ Y compris plaques professionnelles et véhicules de location. ²⁾ Y compris bus. ³⁾ Au-dessus de 50 cm³. ⁴⁾ Vélocycle avec vitesse maximum inférieure à 30 km/h. et cylindrée inférieure à 50 cm³ exclus.

7.2. Voitures de tourisme neuves mises en circulation, selon le pays de fabrication¹⁾

Totaux annuels ou mensuels

Canton

	Pays d'Europe						Autres pays			Total général
	Total	dont					Total	dont		
		Allemagne (RFA)	France	Grande-Bretagne	Italie	Suède		Japon	USA	
1	2	3	4	5	6	7	8	9	10	
1980	16 434	7 298	4 130	481	3 994	449	4 446	3 794	548	20 880
1981	16 362	7 910	3 439	442	4 078	419	5 461	4 994	355	21 823
1982	16 609	8 571	3 218	399	3 721	412	5 589	5 301	174	22 198
1983	16 388	8 925	2 974	359	3 573	532	5 598	5 464	116	21 986
1983										
Janvier	1 379	792	275	42	237	33	426	407	11	1 805
Février	1 311	720	240	39	268	43	458	443	13	1 769
Mars	2 383	1 261	504	56	488	70	1 103	1 073	26	3 486
Avril	1 293	711	194	20	325	42	491	480	9	1 784
Mai	1 757	1 016	279	26	370	59	490	485	5	2 247
Juin	1 782	976	319	24	392	69	480	474	6	2 262
Juillet	1 213	670	189	24	290	40	378	365	13	1 591
Août	1 005	462	181	24	302	34	302	287	15	1 307
Septembre	1 047	579	177	26	241	24	418	412	6	1 465
Octobre	1 145	594	214	32	264	38	376	373	3	1 521
Novembre	1 175	618	233	26	250	46	372	366	3	1 547
Décembre	898	526	169	20	146	34	304	298	6	1 202
1984										
Janvier	1 335	749	215	38	309	23	336	331	3	1 671
Février	1 343	778	232	22	276	32	359	351	8	1 702
Mars	1 915	1 028	351	38	430	67	758	746	11	2 673
Avril	1 700	938	279	43	395	42	539	532	7	2 239
Mai	1 972	1 214	274	34	382	65	548	539	5	2 520
Juin										
Juillet										
Août										
Septembre										
Octobre										
Novembre										
Décembre										

¹⁾ Y compris les véhicules des administrations publiques, à l'exclusion de ceux de l'armée.

7.3. Comptages automatiques de la circulation routière¹⁾ par poste de comptage²⁾

Moyennes annuelles ou mensuelles

	Canton									
	Pont Mont-Blanc ³⁾	Pont de L'île	Pont Coulouvrenière	Pont Sous-Terre	Pont Butin (T 104)	Tunnel Carouge ⁴⁾ (T 111)	Pont Fontenette	Pont Carouge	Pont Acacias	Pont Saint-Georges
	Véhicules									
	1	2	3	4	5	6	7	8	9	10
1980	73 269	23 315	44 259	21 700 ⁵⁾	44 200 ⁵⁾	*	13 086	13 354	43 628	39 300 ⁵⁾
1981	75 800 ⁵⁾	23 282	45 300 ⁵⁾	22 215	46 500 ⁵⁾	*	13 315	13 635	44 379	37 561
1982	76 758	24 431	47 879	21 414	49 000 ⁵⁾	10 262	13 178	13 172	42 500 ⁵⁾	37 800 ⁵⁾
1983	79 939	24 200 ⁵⁾	49 400 ⁵⁾	22 600 ⁵⁾	51 000 ⁵⁾	12 137	13 007	13 000 ⁵⁾	42 415	39 315
1983										
Janvier	71 627	22 732	46 665	21 645	*	10 455	11 688	12 168	38 943	36 962
Février	75 738	23 580	48 864	22 493	*	11 190	12 214	12 560	40 826	38 318
Mars	81 938	25 279	52 414	24 588	*	12 559	13 681	13 652	45 140	42 110
Avril	79 078	24 322	50 291	23 432	*	12 422	13 603	13 389	43 004	40 106
Mai	80 861	24 582	51 644	23 419	*	12 504	13 839	13 378	43 757	40 751
Juin	85 603	24 943	51 577	22 112	54 092	12 595	14 665	12 830	44 324	41 061
Juillet	80 443	22 081	43 443	17 785	47 526	11 273	11 865	11 566	37 870	33 132
Août	80 458	23 087	46 567	*	48 754	11 928	11 554	*	38 934	34 618
Septembre	82 249	24 247	51 875	*	52 919	12 514	13 424	13 592	43 009	40 329
Octobre	81 653	*	51 849	*	53 481	12 987	13 557	13 484	43 519	40 777
Novembre	80 713	25 052	52 670	24 679	53 495	12 733	13 177	13 635	44 688	41 841
Décembre	78 915	25 745	52 260	24 373	52 235	12 495	12 830	13 468	44 981	42 007
1984										
Janvier	73 286	22 606	47 145	21 834	47 611	11 420	11 515	*	38 907	*
Février	78 552	*	50 428	23 195	51 578	12 253	12 400	12 563	41 372	41 512
Mars	82 680	24 648	52 206	24 291	55 100	13 264	13 170	13 095	42 837	42 725
Avril	82 522	24 629	50 432	23 690	55 454	13 519	13 217	13 420	42 339	41 660
Mai	84 012	25 597	53 495	21 885	55 850	14 052	14 211	14 146	44 127	44 266
Juin	85 189	23 139	51 108	*	55 764	13 854	14 151	13 844	42 749	41 857
Juillet										
Août										
Septembre										
Octobre										
Novembre										
Décembre										

Voir notes ci-dessous.

7.3. Comptages automatiques de la circulation routière¹⁾ par poste de comptage²⁾ (suite)

Moyennes annuelles ou mensuelles

	Canton								
	Route de Lausanne ⁶⁾	Autoroute bretelle Lac ⁷⁾	Autoroute bretelle Aéroport ⁷⁾	Tunnel de Ferney	Route de Saint-Julien ⁸⁾	Autoroute Blanche ⁸⁾	Rue de Genève ⁹⁾	Route de Thonon ¹⁰⁾	
	Véhicules								
	11	12	13	14	15	16	17	18	
1980	21 100	14 944	16 599	10 000 ⁵⁾	11 588	8 203	14 500 ⁵⁾	20 000 ⁵⁾	
1981	21 422	15 695	17 175	10 396	11 069	9 444	13 954	20 229	
1982	21 657	16 239	19 311	10 790	11 000 ⁵⁾	10 382	13 934	20 600 ⁵⁾	
1983	22 806	17 100 ⁵⁾	20 139	10 738	11 726	10 400 ⁵⁾	14 271	21 283	
1983									
Janvier	19 249	14 522	16 381	10 256	9 875	10 117	13 446	17 467	
Février	20 050	15 550	17 591	11 246	10 082	11 144	13 995	18 502	
Mars	22 969	17 869	22 507	11 237	11 458	11 363	14 212	20 946	
Avril	22 509	16 947	19 279	10 438	11 352	10 369	13 034	20 567	
Mai	25 043	15 601	18 068	10 634	11 673	*	14 459	21 306	
Juin	25 909	17 190	20 718	10 924	12 490	10 006	14 656	24 593	
Juillet	24 099	18 613	23 688	10 010	14 874	12 018	13 275	24 252	
Août	23 071	*	23 716	10 354	12 658	12 480	13 840	22 050	
Septembre	23 373	*	21 856	11 014	12 660	*	14 714	21 935	
Octobre	23 070	16 938	21 053	10 572	11 626	9 344	14 777	21 146	
Novembre	22 399	17 408	19 181	10 740	10 427	8 563	15 108	20 553	
Décembre	21 941	16 821	17 632	11 435	10 538	9 225	15 754	*	
1984									
Janvier	18 966	14 581	17 272	10 972	9 326	9 671	13 688	18 665	
Février	17 054	17 054	19 901	11 981	10 044	10 524	15 369	20 449	
Mars	23 592	18 551	24 597	12 336	11 019	11 418	16 109	*	
Avril	24 675	18 601	22 574	11 710	12 533	11 112	15 693	21 818	
Mai	26 428	17 532	19 847	11 554	11 649	9 219	15 361	22 286	
Juin	28 113	17 873	22 161	11 024	13 294	10 056	14 912	24 195	
Juillet									
Août									
Septembre									
Octobre									
Novembre									
Décembre									

¹⁾ Moyennes annuelles ou mensuelles des comptages de 24 heures de tous les jours de la semaine. ²⁾ Total toutes directions. ³⁾ Fermeture du pont des Bergues à la circulation automobile à partir du 29.05.1980. ⁴⁾ Mise en service de l'évitement de Carouge le 17.12.1981. ⁵⁾ Les débits annuels ont été estimés lorsque les comptages n'ont pas pu être enregistrés pendant tous les mois de l'année. ⁶⁾ A Bellevue. ⁷⁾ A l'échangeur du Vengeron. ⁸⁾ A la hauteur du poste douanier. ⁹⁾ A la hauteur de l'avenue Tronchet, côté France. ¹⁰⁾ A la hauteur de «La Belotte».

N.B. Dans certains cas, les comptages peuvent être momentanément perturbés (travaux aux environs des sections de détection, chevauchement de véhicules sur plusieurs voies de circulation, etc.).

7.4. Mouvements d'avions, fret et poste à l'aéroport de Cointrin

Moyennes ou totaux mensuels

	Mouvements d'avions						Fret et poste			
	Trafic régulier			Trafic total			Trafic commercial			
	Total	dont Swissair	Trafic non régulier	Total	dont compagnies suisses	Trafic non commercial	Fret			Poste locale ¹⁾
							Local ¹⁾	Transit	Total	
Arrivées et départs										Tonnes
	1	2	3	4	5	6	7	8	9	10
1980	5 374	3 078	893	6 267	3 612	4 219	2 982	2 199	5 181	523
1981	5 316	2 924	807	6 123	3 505	4 277	2 726	2 249	4 975	587
1982	5 163	2 790	872	6 034	3 521	4 080	2 714	2 252	4 966	622
1983	5 231	2 612	913	6 144	3 384	4 073	3 037	2 557	5 594	694
1983										
Janvier	5 066	2 668	1 164	6 230	3 352	2 009	2 412	2 291	4 703	646
Février	4 725	2 496	1 083	5 808	2 194	2 183	2 602	2 249	4 851	622
Mars	5 279	2 782	1 331	6 610	3 644	4 164	3 119	2 600	5 719	765
Avril	5 157	2 549	993	6 150	3 387	3 127	2 772	2 481	5 253	651
Mai	5 425	2 687	737	6 162	3 592	3 624	2 910	2 783	5 693	651
Juin	5 301	2 620	745	6 046	3 589	6 161	3 070	2 576	5 646	683
Juillet	5 543	2 693	962	6 505	3 755	6 532	2 984	2 370	5 354	626
Août	5 506	2 703	747	6 253	3 631	6 453	2 757	2 331	5 088	588
Septembre	5 321	2 610	856	6 177	3 553	5 466	3 016	2 411	5 427	667
Octobre	5 453	2 680	786	6 239	3 550	4 434	3 648	2 737	6 385	731
Novembre	5 101	2 469	548	5 649	3 223	2 228	3 420	2 760	6 180	781
Décembre	4 898	2 386	1 003	5 901	3 136	2 499	3 732	3 098	6 830	916
1984										
Janvier	4 967	2 455	1 049	6 016	3 188	1 772	3 148	2 555	5 703	615
Février	4 988	2 419	1 272	6 260	3 365	2 299	3 564	2 686	6 250	675
Mars	5 454	2 586	1 276	6 730	3 529	4 054	3 947	3 097	7 044	703
Avril	5 352	2 486	1 081	6 433	3 440	5 075	3 608	3 053	6 661	644
Mai	5 697	2 606	813	6 510	3 627	5 154	3 640	3 237	6 877	708
Juin	5 510	2 514	974	6 484	3 652	5 770	3 514	2 921	6 435	671
Juillet										
Août										
Septembre										
Octobre										
Novembre										
Décembre										

¹⁾ Uniquement le fret ou la poste chargés ou déchargés à Cointrin, à l'exception du transit direct, c'est-à-dire des marchandises qui font escale sans être déchargées.

7.5. Passagers enregistrés à l'aéroport de Cointrin

Moyennes ou totaux mensuels

	Trafic commercial								
	Trafic régulier				Trafic total				
	Total ¹⁾	dont Swissair	dont trafic local ²⁾	Trafic non régulier	Local ²⁾	Transit	Total	dont compagnies suisses	Trafic non commercial
1980	343 243	213 869	299 456	35 032	330 303	47 972	378 275	224 423	2 875
1981	360 115	220 981	316 335	34 796	348 378	46 533	394 911	233 521	2 994
1982	353 329	214 842	311 416	38 939	348 298	43 970	392 268	226 777	3 516
1983	357 262	205 532	314 174	38 353	350 567	45 048	395 615	216 852	3 542
1983									
Janvier	319 878	189 474	280 946	82 793	361 907	40 764	402 671	200 847	2 390
Février	295 942	175 639	261 637	70 677	330 501	36 118	366 619	184 768	2 316
Mars	375 111	224 669	333 567	87 430	419 242	43 299	462 541	236 070	4 546
Avril	344 200	195 310	302 598	44 159	345 408	42 951	388 359	205 288	2 773
Mai	356 891	204 672	315 049	13 811	328 296	42 406	370 702	214 111	3 613
Juin	365 084	211 569	324 521	15 751	338 733	42 102	380 835	223 348	4 074
Juillet	412 650	226 820	362 769	25 780	385 065	53 365	438 430	241 570	4 787
Août	396 554	220 728	345 395	20 783	363 136	54 201	417 337	234 913	4 156
Septembre	401 323	229 523	354 001	20 113	370 908	50 528	421 436	244 397	4 407
Octobre	406 802	234 882	354 629	20 306	372 830	54 278	427 108	246 819	4 587
Novembre	300 071	174 321	261 849	10 873	271 548	39 396	310 944	182 605	2 298
Décembre	312 643	178 775	273 128	47 757	319 229	41 171	360 400	187 482	2 560
1984									
Janvier	317 097	182 808	276 900	72 896	348 204	41 789	389 993	190 367	2 228
Février	301 462	172 558	264 817	79 355	343 018	37 799	380 817	181 758	2 522
Mars	363 583	206 394	320 908	95 339	415 310	43 648	458 958	218 435	4 807
Avril	375 180	206 699	329 878	56 548	384 899	46 829	431 728	217 796	3 420
Mai	369 348	207 171	323 419	17 915	339 772	47 491	387 263	219 017	3 666
Juin	381 467	208 744	333 930	22 911	353 787	50 591	404 378	222 989	4 604
Juillet									
Août									
Septembre									
Octobre									
Novembre									
Décembre									

¹⁾ Y compris les passagers en transit direct (passagers qui ne quittent pas l'aéroport et repartent par le même appareil et qui ne sont comptés qu'une fois). ²⁾ Passagers arrivant ou partant de Genève, à l'exclusion des passagers en transit direct.

7.6. Trafic postal et comptes de chèques¹⁾

Moyennes ou chiffres mensuels

	Trafic postal					Comptes de chèques					
	Timbres-poste vendus	Objets de correspondance ²⁾	Colis postaux ³⁾		Paie-ments	Comptes ⁴⁾	Opérations au comptant		Virements		Mouvement de fonds total
			Expé-ditions	Récep-tions			Verse-ments	Paie-ments	Crédits	Débits	
1980	8 091	305	161	174	516	45 885	279	259	2 195	2 211	4 944
1981	8 361	306	155	171	558	48 331	296	302	2 412	2 402	5 412
1982	8 595	321	161	171	586	50 603	301	326	2 617	2 602	5 846
1983	8 836	324	167	179	613	52 385	306	341	2 858	2 830	6 335
1983											
Janvier	9 577	292	146	161	594	*	277	301	2 930	3 135	6 643
Février	7 146	319	148	161	508	50 877	295	304	2 394	2 335	5 328
Mars	11 259	374	183	195	732	50 982	315	358	3 165	2 994	6 832
Avril	6 994	303	155	156	566	51 016	268	299	2 965	3 021	6 553
Mai	9 937	343	157	161	586	51 144	306	339	2 814	2 811	6 270
Juin	7 418	354	165	174	655	51 286	324	346	2 924	2 849	6 443
Juillet	9 303	293	146	159	590	51 333	315	344	2 948	2 953	6 560
Août	6 145	303	135	143	540	51 564	276	328	2 657	2 611	5 872
Septembre	9 414	310	167	175	551	51 758	279	330	2 606	2 552	5 767
Octobre	8 597	316	174	182	629	52 008	310	351	2 860	2 850	6 371
Novembre	11 297	332	189	196	597	52 219	316	381	2 753	2 656	6 106
Décembre	8 942	346	242	286	807	52 385	388	412	3 283	3 193	7 276
1984											
Janvier	10 013	304	154	166	900	52 711	269	347	3 040	3 067	6 723
Février	7 387	346	164	179	549	52 967	268	368	2 557	2 479	5 672
Mars	12 259	332	171	180	675	53 135	270	386	3 218	3 079	6 953
Avril	9 649	325	164	139	600	53 345	264	364	3 226	3 150	7 004
Mai	11 800	368	172	174	655	53 497	296	406	3 091	3 014	6 807
Juin	8 260	321	161	154	927	53 551	312	387	3 126	2 988	6 813
Juillet											
Août											
Septembre											
Octobre											
Novembre											
Décembre											

¹⁾ Arrondissement de Genève. ²⁾ Seulement les objets de correspondance inscrits déposés. ³⁾ Colis postaux inscrits. ⁴⁾ Situation en fin de période.

7.7. Téléphone, télex, concessions radio et télévision¹⁾

Chiffres annuels ou bimestriels

	Téléphone				Télex			Concessions ²⁾		
	Abon-nements ²⁾	Communications			Internes	Inter-nationales	Total	Radio-diffusion	Télévision	
		Locales ³⁾	Inter-urbaines ³⁾	Inter-nationales ⁴⁾						Milliers
1980	211 844	145 288	29 345	15 654	487	765	1 252	148 958	130 630	
1981	217 698	119 526 ³⁾	33 320	17 834	613	937	1 550	152 578	134 317	
1982	224 704	87 576	33 457	20 569	644	981	1 625	156 413	138 475	
1983	232 934	92 123	37 054	20 682	642	997	1 639	161 601	143 822	
1983										
Janvier-Février	226 142	85 400	42 333	21 582	612	966	1 578	157 598	139 718	
Mars-Avril	227 186	92 902	34 698	19 583	617	984	1 601	158 247	140 331	
Mai-Juin	228 108	101 489	37 950	22 516	668	1 015	1 683	158 847	140 851	
Juillet-Août	228 769	81 780	27 976	19 149	630	941	1 571	159 157	141 211	
Septembre-Octobre	230 257	94 732	31 177	19 476	666	1 036	1 702	159 950	141 907	
Novembre-Décembre	231 562	96 434	48 187	21 785	658	1 040	1 698	160 744	142 659	
1984										
Janvier-Février	232 934	115 187	36 440	22 361	667	1 084	1 751	161 601	143 822	
Mars-Avril	234 161	100 104	27 159	22 789	672	1 066	1 738	162 053	144 328	
Mai-Juin	235 421	106 645	38 416	23 370				162 476	144 816	
Juillet-Août										
Septembre-Octobre										
Novembre-Décembre										

¹⁾ Arrondissement de Genève. ²⁾ Situation en fin de période. ³⁾ Jusqu'à fin juin 1981, minutes taxées, dès cette date minutes de conversation. ⁴⁾ Minutes taxées.

8.1. Equipement et trafic hôteliers

Moyennes ou chiffres mensuels

								Canton / Ville	
	Etablissements			Arrivées		Nuitées		Taux d'occupation des lits disponibles ¹⁾	
	Total	dont ouverts	Lits disponibles	Total	dont étrangers	Total	dont étrangers		
	1	2	3	4	5	6	7	Nombre	%
Canton									
1980	165	161	13 897	72 420	63 195	184 071	156 275		43,4
1981	162	159	13 802	78 425	69 041	206 743	175 429		49,2
1982	157	155	13 612	80 823	70 791	213 891	179 594		51,7
1983	156	153	13 278	81 092	72 008	214 777	181 526		53,2
1983									
Janvier	157	147	13 198	56 643	49 685	145 683	118 541		35,6
Février	156	152	13 255	56 593	49 240	155 793	127 536		42,0
Mars	156	154	13 336	81 873	67 063	211 047	165 136		51,0
Avril	156	154	13 339	72 131	63 601	179 801	148 444		44,9
Mai	156	154	13 341	90 362	80 673	237 420	203 162		57,4
Juin	156	154	13 329	91 888	81 809	243 778	209 293		61,0
Juillet	156	153	13 303	102 503	94 838	253 804	223 341		61,5
Août	156	154	13 333	112 433	103 835	289 195	256 316		70,0
Septembre	156	154	13 322	101 133	91 189	264 489	230 278		66,2
Octobre	156	154	13 340	88 720	80 034	267 012	232 426		64,6
Novembre	156	153	13 318	66 540	57 178	187 898	153 231		47,0
Décembre	155	150	12 926	52 284	44 956	141 400	110 610		35,3
1984									
Janvier	154	146	12 779	63 264	52 234	172 854	130 052		43,6
Février	154	148	12 910	61 694	53 977	169 509	136 297		45,3
Mars	153	150	12 923	78 217	65 075	201 142	154 144		50,2
Avril	153	150	12 975	75 534	67 383	190 338	156 731		48,9
Mai	153	151	13 004	89 770	80 059	229 572	194 155		56,9
Juin									
Juillet									
Août									
Septembre									
Octobre									
Novembre									
Décembre									
Ville									
1980	122	120	12 434	64 068	56 540	167 417	143 556		44,1
1981	118	117	12 304	69 442	61 877	188 074	161 474		50,3
1982	113	112	12 092	71 651	63 564	194 224	165 504		52,8
1983	111	110	11 776	72 008	64 732	194 338	166 950		54,3
1983									
Janvier	113	112	11 838	50 447	44 756	133 239	110 437		36,3
Février	112	111	11 802	49 446	43 642	141 184	117 993		42,7
Mars	112	112	11 816	72 138	60 077	189 012	152 050		51,6
Avril	112	111	11 799	63 694	56 773	162 438	136 189		45,9
Mai	112	111	11 799	79 866	72 152	214 931	187 058		58,8
Juin	111	110	11 783	81 503	73 460	220 459	191 933		62,4
Juillet	111	110	11 791	91 765	85 823	229 294	204 162		62,7
Août	111	110	11 794	99 660	92 877	261 167	234 391		71,4
Septembre	111	110	11 784	90 593	82 795	241 963	213 600		68,4
Octobre	111	110	11 794	79 473	72 604	241 728	213 004		66,1
Novembre	111	110	11 794	58 843	51 294	168 442	140 204		47,6
Décembre	110	108	11 523	46 673	40 527	128 198	102 381		35,9
1984									
Janvier	109	107	11 388	56 200	46 996	155 458	120 024		44,0
Février	109	108	11 439	54 576	48 232	152 407	124 595		45,9
Mars	109	108	11 400	68 966	58 131	179 766	141 620		50,9
Avril	109	108	11 453	66 318	59 855	170 154	142 385		49,5
Mai	109	108	11 453	79 767	72 041	207 702	178 209		58,5
Juin									
Juillet									
Août									
Septembre									
Octobre									
Novembre									
Décembre									

¹⁾ Taux d'occupation des lits disponibles = 100 x nombre de nuitées / nombre moyen de lits disponibles x nombre de jours de la période.

8.2. Arrivées et nuitées dans les établissements hôteliers du canton, selon le pays de domicile des hôtes

Totaux mensuels

Canton

	Canton								
	Mars			Avril			Mai		
	1983		1984	1983		1984	1983		1984
	Nuitées	Arrivées	Nuitées	Nuitées	Arrivées	Nuitées	Nuitées	Arrivées	Nuitées
1	2	3	4	5	6	7	8	9	
Allemagne (RFA)	11 732	4 276	9 334	9 239	4 920	10 029	11 963	5 399	11 716
Allemagne (RDA)	82	135	331	88	71	224	258	117	232
France	16 540	7 644	13 954	11 948	6 806	12 939	14 234	7 770	15 503
Italie	11 990	5 139	11 062	10 880	5 329	10 563	10 638	5 243	11 421
Autriche	2 146	769	1 610	1 539	679	1 498	2 491	875	1 862
Grande-Bretagne	12 532	5 666	12 896	12 867	5 551	12 359	16 740	6 604	16 288
Irlande (République)	583	177	575	474	167	515	731	175	711
Pays-Bas	3 414	1 354	3 452	2 640	1 239	3 016	3 442	1 402	3 567
Belgique	3 653	1 680	3 771	3 106	1 293	2 766	3 905	1 538	3 411
Luxembourg	269	92	187	182	75	175	341	73	255
Danemark	1 467	415	1 130	972	397	1 117	1 179	466	1 210
Suède	4 247	1 614	3 598	3 060	1 426	3 288	4 530	1 631	4 946
Norvège	1 421	443	1 308	1 233	462	1 141	1 596	460	1 501
Finlande	1 107	306	1 008	656	348	1 241	2 303	424	1 596
Espagne	5 992	3 340	6 711	6 264	4 068	7 932	6 573	2 995	6 356
Portugal	2 602	1 017	2 648	2 183	980	2 431	2 246	1 043	2 225
Yougoslavie	771	329	833	590	256	827	794	226	667
Grèce	3 658	1 258	3 186	2 930	1 419	3 582	4 637	1 246	3 656
Turquie	2 742	792	2 919	2 868	880	3 955	4 004	1 099	4 409
Union Soviétique	5 107	96	2 263	3 457	88	1 621	3 651	128	1 291
Autres pays d'Europe	1 976	536	1 972	2 031	539	1 884	2 391	516	1 988
Total Europe	94 031	37 078	84 748	79 207	36 993	83 103	98 647	39 430	94 811
Etats-Unis d'Amérique	15 983	7 899	16 699	18 514	9 852	20 458	24 894	14 075	26 590
Canada	3 107	2 017	4 107	2 647	1 089	2 871	3 979	1 776	4 890
Mexique	542	119	297	608	210	486	652	252	676
Bésil	1 504	538	1 390	1 691	656	1 597	2 613	950	2 551
Argentine	1 257	232	903	1 077	367	1 269	1 994	448	1 550
Autres pays d'Amérique	1 896	504	1 868	2 072	680	2 149	5 358	917	3 597
Total Amérique	24 289	11 309	25 264	26 609	12 854	28 830	39 490	18 418	39 854
Egypte (République Arabe)	2 176	517	1 792	2 449	524	1 884	2 929	614	2 186
Autres pays d'Afrique du Nord	4 551	1 396	3 524	4 274	1 410	3 693	4 881	1 475	4 355
République d'Afrique du Sud	682	267	1 043	612	307	1 127	1 130	342	1 281
Autres pays d'Afrique	5 987	1 000	5 944	6 457	1 156	6 500	11 465	1 367	9 075
Total Afrique	13 396	3 180	12 303	13 792	3 397	13 204	20 405	3 798	16 897
Israël	1 812	699	1 729	1 645	858	1 852	1 748	644	1 631
Inde	1 498	415	1 232	1 600	819	1 937	4 179	1 433	3 797
Iran	929	326	1 054	786	271	909	1 372	315	1 208
Japon	17 002	8 300	15 056	12 193	6 704	12 300	17 463	9 298	17 396
Autres pays d'Asie	10 478	3 140	11 077	10 622	4 231	12 224	16 241	4 851	14 516
Total Asie	31 719	12 880	30 148	26 846	12 883	29 222	41 003	16 541	38 548
Australie, Océanie	1 701	628	1 681	1 990	1 256	2 372	3 617	1 872	4 045
Pays extraeuropéens	71 105	27 997	69 396	69 237	30 390	73 628	104 515	40 629	99 344
Total Etranger	165 136	65 075	154 144	148 444	67 383	156 731	203 162	80 059	194 155
Suisse, Liechtenstein	45 911	13 142	46 998	31 357	8 151	33 607	34 258	9 711	35 417
Total général	211 047	78 217	201 142	179 801	75 534	190 338	237 420	89 770	229 572

8.3. Nuitées enregistrées dans les établissements du canton

Variations annuelles en % par rapport au mois correspondant de l'année précédente

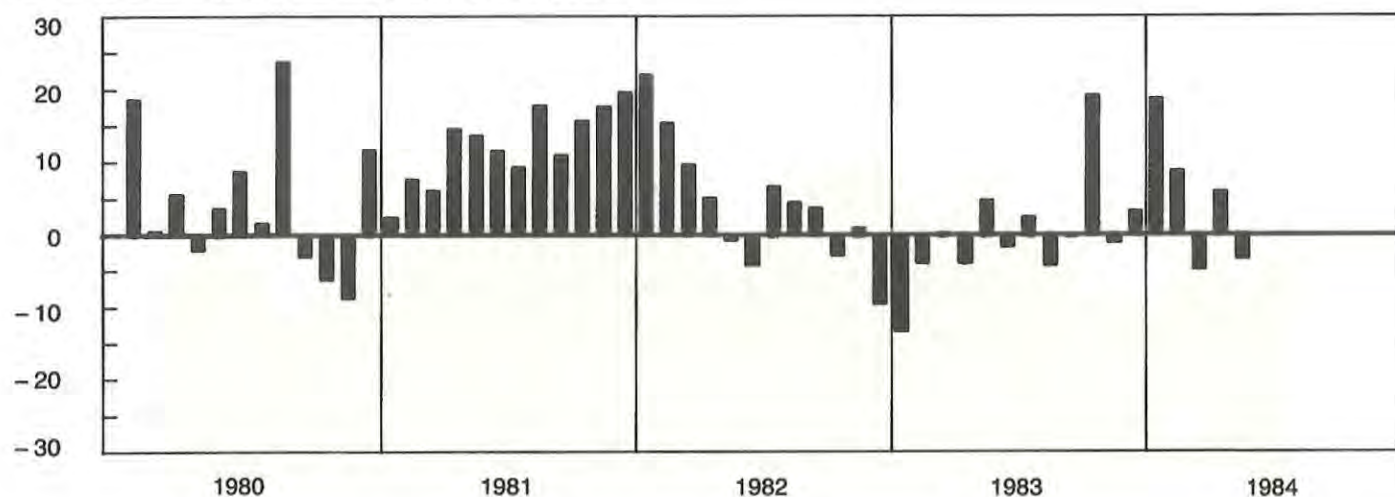

9. Poursuites et faillites

Moyennes ou totaux mensuels

	Canton								
	Réquisitions de					Pacte de réserve ¹⁾		Faillites définitives ²⁾	
	Poursuite	Continuer la poursuite	Prise d'inventaire	Vente	Séquestres	Nombre	Montant garanti (1000 F)	Total	dont successions répudiées
1	2	3	4	5	6	7	8	9	
1980	8 800	5 030	202	657	47	345	5 430	108	74
1981	9 073	5 075	131	619	55	333	6 268	99	67
1982	9 209	5 130	125	650	53	312	5 805	107	70
1983	9 592	5 353	129	608	52	286	4 953	149	105
1983									
Janvier	7 328	5 030	81	673	62	262	7 414		
Février	8 730	5 415	87	517	63	254	4 539	154	99
Mars	8 640	6 414	154	812	67	345	5 221		
Avril	11 680	3 459	136	519	44	319	5 779		
Mai	9 761	4 583	139	508	37	294	4 371	166	115
Juin	15 234	4 958	135	550	66	322	5 446		
Juillet	9 335	5 924	124	834	44	290	5 070		
Août	7 995	7 001	138	492	34	278	3 808	122	92
Septembre	7 496	5 491	111	743	46	256	3 923		
Octobre	8 595	6 110	180	627	46	258	4 553		
Novembre	13 507	6 068	177	560	41	324	5 777	152	115
Décembre	6 803	3 777	84	458	69	228	3 539		
1984									
Janvier	7 495	4 669	100	1 077	74	221	3 480		
Février	7 930	7 054	121	469	54	233	5 334	202	160
Mars	9 899	5 793	109	711	52	297	18 720		
Avril	7 471	3 912	101	456	40	278	4 225		
Mai	14 479	5 128	106	830	57	300	6 411		
Juin	12 275	3 718	104	669	56	298	4 321		
Juillet									
Août									
Septembre									
Octobre									
Novembre									
Décembre									

¹⁾ Inscrits à l'Office cantonal des poursuites. ²⁾ Moyennes trimestrielles ou trimestres.

10. Salaires versés¹⁾

Totaux annuels ou trimestriels

	Canton											
	1983								1984			
	1980	1981	1982	1983	1er trim.	2e trim.	3e trim.	4e trim.	1er trim.	2e trim.	3e trim.	4e trim.
Millions F												
	1	2	3	4	5	6	7	8	9	10	11	12
Salaires versés	5 908	6 421	7 094	7 730	1 912	1 904	1 795	2 118	2 006			

¹⁾ Résultats de l'enquête trimestrielle auprès des administrations publiques, des grandes entreprises et des principales caisses de compensation du canton; organisations internationales gouvernementales non comprises.

11.1. Indice genevois des prix à la consommation

Variations annuelles en % par rapport aux mois correspondants de l'année précédente

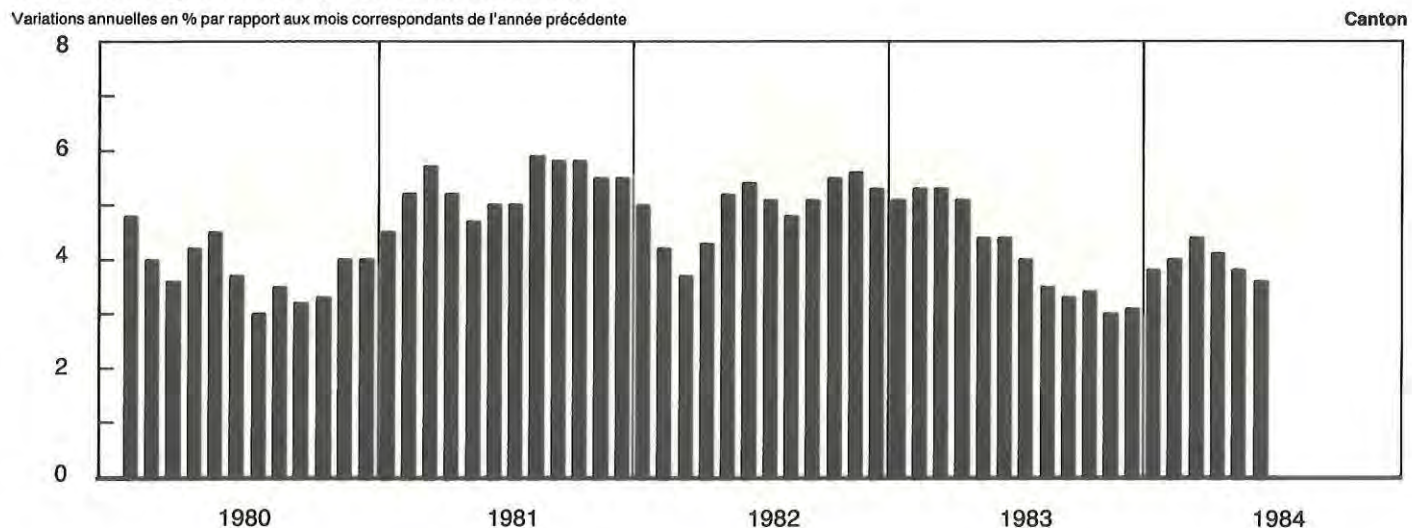

11.2. Indices des prix à la consommation (décembre 1982 = 100)

Situation en fin d'année ou chiffres mensuels

Canton / Confédération

	Indice général	Alimentation	Boissons et tabacs	Habillement	Loyer	Chauffage et éclairage	Aménagement et entretien du logement	Transports et communications	Santé et soins personnels	Instruction et loisirs	Variation annuelle	Anciens indices ¹⁾	
	100%	21%	5%	7%	18%	5%	6%	14%	8%	16%	%	Sept. 66 = 100	Sept. 77 = 100
	1	2	3	4	5	6	7	8	9	10	11	12	13
Canton													
1980	90,1	87,6	88,9	90,0	90,0	88,1	91,1	96,0	89,5	89,4	4,0	188,5	110,7
1981	95,0	94,4	94,2	95,1	92,7	93,7	95,5	98,1	95,9	95,7	5,5	198,8	116,8
1982	100,0	100,0	100,0	100,0	100,0	100,0	100,0	100,0	100,0	100,0	5,3	209,2	122,9
1983	103,1	104,2	100,8	104,8	104,6	93,9	102,0	101,3	105,1	103,9	3,1	215,8	126,8
1983													
Janvier	100,2	100,5	100,0	100,0	100,0	97,1	100,0	99,6	103,2	100,0	5,1	209,6	123,1
Février	100,4	101,7	100,4	100,0	100,0	90,8	100,0	99,2	103,2	101,9	5,3	210,0	123,4
Mars	100,7	102,9	100,4	101,0	100,0	90,0	101,1	98,9	103,4	101,9	5,3	210,7	123,8
Avril	101,1	104,4	100,4	101,0	100,0	90,8	101,1	99,2	103,4	101,9	5,1	211,5	124,3
Mai	101,4	103,6	101,1	101,0	103,0	89,9	101,1	100,1	104,5	100,1	4,4	212,1	124,6
Juin	101,9	104,9	101,1	102,0	103,0	91,6	101,4	100,1	104,8	100,1	4,4	213,1	125,2
Juillet	101,5	103,3	101,1	102,0	103,0	90,5	101,4	100,4	104,8	100,1	4,0	212,4	124,8
Août	101,8	102,8	101,2	102,0	103,0	92,7	101,4	100,3	104,8	102,2	3,5	213,1	125,2
Septembre	102,0	103,4	101,2	103,7	103,0	92,0	101,6	100,0	105,0	102,2	3,3	213,5	125,4
Octobre	102,3	104,4	101,2	103,7	103,3	91,8	101,6	100,7	105,0	102,2	3,4	214,1	125,8
Novembre	103,1	104,2	100,8	103,7	104,6	94,7	101,6	101,3	105,0	103,9	3,0	215,6	126,7
Décembre	103,1	104,2	100,8	104,8	104,6	93,9	102,0	101,3	105,1	103,9	3,1	215,8	126,8
1984													
Janvier	104,0	105,5	100,8	104,8	104,6	100,2	102,0	101,4	108,1	103,9	3,8	217,5	127,8
Février	104,4	106,8	101,0	104,8	104,6	99,7	102,0	101,1	108,1	105,0	4,0	218,4	128,3
Mars	105,1	108,3	101,0	106,2	104,6	99,1	103,0	103,3	108,1	105,0	4,4	219,9	129,2
Avril	105,2	108,9	101,0	106,2	104,6	98,1	103,0	103,3	108,2	105,0	4,1	220,1	129,3
Mai	105,3	108,9	101,9	106,2	107,1	97,5	103,0	103,3	108,2	102,5	3,8	220,2	129,4
Juin	105,5	109,4	101,9	106,6	107,1	97,9	103,4	103,7	108,2	105,5	3,6	220,7	129,7
Juillet													
Août													
Septembre													
Octobre													
Novembre													
Décembre													
Confédération²⁾													
1980	88,9	86,5	89,0	92,2	85,3	88,6	91,6	95,0	88,7	88,7	4,4	187,0	110,9
1981	94,8	94,7	94,4	96,4	91,9	94,7	96,0	97,7	93,7	95,3	6,6	199,3	118,2
1982	100,0	100,0	100,0	100,0	100,0	100,0	100,0	100,0	100,0	100,0	5,5	210,2	124,7
1983	102,1	103,0	100,6	102,6	102,5	94,3	101,7	100,8	103,7	103,9	2,1	214,7	127,3
1983													
Janvier	99,9	100,4	100,0	100,0	100,0	95,4	100,0	99,3	101,3	100,0	4,8	209,9	124,5
Février	100,0	101,0	100,3	100,0	100,0	91,2	100,0	98,9	101,3	101,7	4,8	210,2	124,7
Mars	100,2	101,8	100,3	100,9	100,0	89,8	101,0	98,4	101,6	101,7	4,8	210,6	124,9
Avril	100,5	102,7	100,3	100,9	100,0	91,5	101,0	98,6	101,6	101,7	4,5	211,2	125,3
Mai	100,6	102,2	100,5	100,9	101,5	90,7	101,0	99,5	102,7	100,2	3,3	211,4	125,4
Juin	101,0	103,6	100,5	101,3	101,5	91,8	101,3	99,6	102,9	100,2	2,8	212,3	125,9
Juillet	100,8	102,4	100,5	101,3	101,5	91,6	101,3	99,8	103,2	100,2	2,2	211,9	125,7
Août	101,1	101,2	100,7	101,3	101,5	93,6	101,3	99,8	103,2	102,8	1,7	212,4	126,0
Septembre	101,2	101,4	100,7	101,9	101,5	93,8	101,5	99,7	103,4	102,8	1,4	212,7	126,2
Octobre	101,4	102,4	100,7	101,9	101,5	92,6	101,5	100,3	103,5	102,8	1,4	213,2	126,5
Novembre	102,1	102,9	100,6	101,9	102,5	95,3	101,5	100,7	103,5	103,9	1,8	214,6	127,3
Décembre	102,1	103,0	100,6	102,6	102,5	94,3	101,7	100,8	103,7	103,9	2,1	214,7	127,3
1984													
Janvier	102,5	103,9	100,6	102,6	102,5	96,3	101,7	100,9	104,6	103,9	2,7	215,5	127,8
Février	102,9	104,8	100,5	102,6	102,5	96,4	101,7	100,6	104,6	105,3	2,9	216,2	128,3
Mars	103,5	106,1	100,5	103,6	102,5	95,8	102,4	102,7	104,8	105,3	3,4	217,6	129,1
Avril	103,7	106,8	100,5	103,6	102,5	95,8	102,4	102,7	104,9	105,3	3,2	218,0	129,3
Mai	103,5	106,4	101,3	103,6	103,9	94,8	102,4	102,8	104,9	102,8	2,9	217,5	129,0
Juin	103,8	107,3	101,3	104,3	103,9	95,7	102,7	103,0	104,9	102,8	2,8	218,2	129,4
Juillet													
Août													
Septembre													
Octobre													
Novembre													
Décembre													

¹⁾ Obtenus par raccordement des indices genevois et suisse actuels aux anciens indices sur base septembre 1966 = 100 et septembre 1977 = 100. ²⁾ Pour calculer l'indice suisse sur base août 1939 = 100, il faut multiplier l'indice suisse (décembre 1982 = 100) par 474,9 valeur de l'indice sur base août 1939 = 100 à fin décembre 1982, et diviser par 100.

11.3. Indice genevois des prix à la consommation (Décembre 1982 = 100) par genre de biens (suite)

Chiffres mensuels

Canton

	Pondération (%)	1983						1984
								1984
		Déc.	Janv.	Fév.	Mars	Avril	Mai	Jun
Voyages à forfait	2.898	106.3	106.3	107.0	107.0	107.0	92.6	92.6
Tarifs hôteliers	1.673	105.1	105.1	105.1	105.1	105.1	105.1	105.1
Location de logement de vacances	1.339	105.9	105.9	116.5	116.5	116.5	116.5	116.5
Places de camping	0.335	106.4	106.4	106.4	106.4	106.4	106.4	106.4
Services publics	6.803	105.9	112.6	112.6	117.2	117.3	117.3	117.3
Chauffage et éclairage	1.579	101.0	115.0	115.0	115.0	115.0	115.0	115.0
Electricité	1.483	100.0	115.0	115.0	115.0	115.0	115.0	115.0
Gaz	0.096	115.7	115.7	115.7	115.7	115.7	115.7	115.7
Transports et communications	3.578	103.7	103.7	103.7	112.4	112.4	112.4	112.4
Chemins de fer	0.821	110.1	110.1	110.1	110.1	110.1	110.1	110.1
Transports publics urbains	0.249	119.4	119.4	119.4	119.4	119.4	119.4	119.4
Tarifs postaux et téléphoniques	1.793	100.0	100.0	100.0	117.5	117.5	117.5	117.5
Impôt de circulation sur voitures	0.715	100.0	100.0	100.0	100.0	100.0	100.0	100.0
Santé	1.173	121.9	141.9	141.9	141.9	142.2	142.2	142.2
Tarifs des hôpitaux	0.835	124.6	147.7	147.7	147.7	148.1	148.1	148.1
Tarifs des cliniques psychiatriques	0.338	115.0	127.5	127.5	127.5	127.5	127.5	127.5
Instruction et loisirs	0.473	100.0	100.0	100.0	100.0	100.0	100.0	100.0
Taxe de concession pour la télévision	0.298	100.0	100.0	100.0	100.0	100.0	100.0	100.0
Taxe de concession pour la radio	0.175	100.0	100.0	100.0	100.0	100.0	100.0	100.0

11.4. Indice genevois des prix à la consommation (Décembre 1982 = 100) par sous-groupe de dépenses

Chiffres mensuels

Canton

	Pondération (%)	1983						1984
								1984
		Déc.	Janv.	Fév.	Mars	Avril	Mai	Jun
Indice général	100.000	103.1	104.0	104.4	105.1	105.2	105.3	105.5
Alimentation	21.000	104.2	105.5	106.8	108.3	108.9	108.9	109.4
Lait et produits laitiers	3.924	103.2	103.0	103.3	103.3	102.9	103.4	103.4
Lait	1.245	103.6	103.6	103.6	103.9	103.5	103.9	103.9
Beurre	0.494	105.7	107.0	107.0	107.0	105.8	107.0	107.0
Fromage	1.319	103.0	102.6	102.8	102.9	102.5	102.9	103.0
Produits laitiers frais ¹⁾	0.449	100.5	98.6	100.1	100.1	98.9	99.8	100.2
Yogourt	0.359	100.0	97.6	99.4	99.5	98.0	99.0	99.5
Crème	0.299	103.6	103.4	103.1	102.1	103.4	103.4	102.6
Autres produits laitiers	0.113	101.3	100.9	101.8	102.2	102.5	102.7	101.4
Oeufs	0.361	119.8	120.0	123.3	126.6	127.3	128.0	122.1
Viande et charcuterie	4.317	101.5	101.8	101.9	102.6	102.3	102.6	103.5
Viande de bœuf	0.972	104.4	103.9	104.2	104.9	104.2	104.1	104.1
Viande de veau	0.284	107.2	107.0	106.8	106.8	105.9	106.3	106.6
Viande de porc	1.480	98.4	99.8	100.0	101.9	101.0	101.6	103.8
Viande d'agneau	0.074	102.3	102.6	103.1	103.3	103.0	102.1	102.1
Abats	0.077	102.3	102.3	102.3	102.3	101.9	101.9	102.7
Charcuterie et saucisses	1.096	101.6	101.0	101.2	101.4	102.4	102.3	102.2
Volaille	0.288	100.5	102.1	101.1	98.5	93.6	100.1	102.4
Conserves de viande	0.046	101.7	101.7	102.4	102.4	102.4	101.9	101.9
Poissons	0.306	97.1	100.4	103.0	99.5	95.5	99.1	99.0
Poissons frais	0.124	91.1	99.1	105.7	97.0	87.1	96.1	95.8
Poissons congelés	0.089	101.4	101.4	101.8	101.8	101.8	102.2	102.2
Conserves de poisson	0.093	101.1	101.1	100.6	100.6	100.6	100.2	100.2
Huile et graisse comestibles, margarine	0.269	103.4	104.9	106.4	107.1	107.6	107.8	109.8
Huile comestible	0.149	103.9	104.2	105.8	106.2	106.8	108.0	108.9
Graisse comestible	0.028	104.7	104.1	106.1	108.7	109.8	109.9	110.2
Margarine	0.092	102.1	106.5	107.4	108.1	108.2	107.0	111.0
Produits à base de céréales	2.491	103.8	104.7	106.5	106.6	106.9	107.2	107.2
Pain	0.787	104.5	105.1	107.4	107.7	107.7	107.7	107.7
Autres articles de boulangerie	1.265	105.3	106.5	108.0	108.5	108.7	109.1	109.1
Pâte à gâteau	0.139	99.2	100.3	102.1	100.0	101.3	102.2	101.5
Farine	0.078	97.8	98.3	100.9	101.2	103.6	105.3	105.5
Riz	0.056	99.1	97.1	98.2	98.0	97.1	97.5	98.8
Pâtes alimentaires	0.139	97.1	98.3	98.4	97.9	93.7	98.1	98.0
Céréales pour petit-déjeuner	0.027	100.8	101.1	100.9	101.2	101.5	103.8	103.3
Pommes de terre	0.149	111.1	112.6	118.3	120.8	121.8	123.6	128.7
Légumes	1.309	105.8	112.7	114.3	122.9	123.2	116.9	114.1
Fruits	1.449	114.9	123.9	127.7	137.7	143.0	148.0	155.3
Conserves de légumes et de fruits	0.404	101.9	101.9	102.1	102.1	102.1	102.4	102.4
Conserves de légumes	0.273	102.1	102.1	102.4	102.4	102.4	102.8	102.8
Conserves de fruits	0.031	101.9	101.9	101.8	101.8	101.8	102.1	102.1
Légumes et fruits, congelés	0.050	100.6	100.6	100.3	100.3	100.3	100.5	100.5
Confiture, miel, mélasse	0.165	98.7	98.7	100.2	100.2	100.2	100.2	100.2
Plats cuisinés	0.335	102.5	102.5	102.2	102.2	102.2	102.3	102.3
Potages en sachets	0.084	102.0	102.0	104.3	104.3	104.3	104.3	104.3
Epices et sauces	0.349	103.9	103.9	106.4	106.4	106.4	106.2	106.2
Sucre	0.116	103.7	105.4	105.8	105.5	104.4	103.9	102.0
Aliments fortifiants	0.110	100.6	100.6	101.8	101.8	101.8	99.3	99.3
Chocolat	0.484	99.6	100.4	99.5	100.7	101.0	100.8	101.1

¹⁾ Seuls les indices des postes de dépenses les plus importants sont indiqués.

11.4. Indice genevois des prix à la consommation (Décembre 1982 = 100) par sous-groupe de dépenses (suite)

Chiffres mensuels

Canton

	Pondération (%)	1983							1984
		Déc.	Janv.	Fév.	Mars	Avril	Mai	Juin	
Café	0.420	101.6	99.9	103.3	104.0	103.6	106.1	105.1	
Café en grains	0.288	101.4	99.0	103.5	104.6	103.9	106.6	105.2	
Café soluble	0.132	101.8	101.8	102.9	102.9	102.9	104.9	104.9	
Thé	0.063	103.4	103.6	103.3	104.4	106.3	106.1	106.3	
Repas au restaurant	3.771	104.1	104.1	106.4	106.4	106.4	107.2	107.2	
Menus du jour	1.131	102.9	102.9	105.3	105.3	105.3	105.8	105.8	
Autres plats chauds	1.697	105.1	105.1	107.3	107.3	107.3	108.4	108.4	
Autres plats froids	0.754	103.2	103.2	105.3	105.3	105.3	106.3	106.3	
Desserts	0.189	106.3	106.3	108.8	108.8	108.8	109.0	109.0	
Boissons et tabacs	5.000	100.8	100.8	101.0	101.0	101.0	101.9	101.9	
Boissons	4.500	100.9	100.9	101.0	101.0	101.0	101.2	101.2	
Boissons alcooliques	1.741	99.1	99.1	99.1	99.1	99.1	99.1	99.1	
Vin	1.266	98.7	98.7	98.6	98.6	98.6	98.6	98.6	
Vin rouge	0.949	99.6	99.6	99.6	99.6	99.6	100.1	100.1	
Vin rouge du pays	0.190	100.6	100.6	99.9	99.9	99.9	99.8	99.8	
Vin rouge étranger	0.759	99.4	99.4	99.5	99.5	99.5	100.2	100.2	
Vin blanc	0.317	95.8	95.8	95.4	95.4	95.4	94.0	94.0	
Vin blanc du pays	0.254	96.0	96.0	95.4	95.4	95.4	94.1	94.1	
Vin blanc étranger	0.063	95.1	95.1	95.4	95.4	95.4	93.6	93.6	
Bière	0.210	100.6	100.6	101.3	101.3	101.3	100.7	100.7	
Bière normale	0.157	100.4	100.4	101.2	101.2	101.2	100.7	100.7	
Bière spéciale	0.053	101.3	101.3	101.5	101.5	101.5	100.7	100.7	
Spiritueux	0.265	100.2	100.2	100.1	100.1	100.1	100.3	100.3	
Boissons sans alcool	0.675	100.5	100.5	100.2	100.2	100.2	99.8	99.8	
Eaux minérales naturelles	0.149	97.5	97.5	97.2	97.2	97.2	99.0	99.0	
Boissons de table	0.255	103.6	103.6	103.3	103.3	103.3	102.9	102.9	
Jus de pommes	0.088	100.3	100.3	99.3	99.3	99.3	99.8	99.8	
Jus de fruits et de légumes	0.095	99.7	99.7	99.5	99.5	99.5	97.9	97.9	
Sirop	0.088	97.8	97.8	97.5	97.5	97.5	94.1	94.1	
Boissons consommées au restaurant	2.084	102.5	102.5	102.9	102.9	102.9	103.4	103.4	
Boissons alcooliques	1.146	101.5	101.5	101.4	101.4	101.4	101.4	101.4	
Vin	0.521	101.0	101.0	100.7	100.7	100.7	100.7	100.7	
Bière	0.479	100.2	100.2	100.3	100.3	100.3	100.3	100.3	
Spiritueux	0.146	107.8	107.8	107.3	107.3	107.3	107.6	107.6	
Boissons sans alcool	0.938	103.6	103.6	104.8	104.8	104.8	105.9	105.9	
Café et thé	0.688	104.1	104.1	105.4	105.4	105.4	106.3	106.3	
Eaux minérales et boissons de table	0.250	102.2	102.2	103.1	103.1	103.1	104.8	104.8	
Produits du tabac	0.500	100.4	100.4	100.4	100.4	100.4	108.1	108.1	
Cigarettes	0.425	100.0	100.0	100.0	100.0	100.0	108.5	108.5	
Cigares	0.050	101.6	101.6	101.7	101.7	101.7	105.0	105.0	
Tabac pour la pipe	0.025	104.2	104.2	104.2	104.2	104.2	107.5	107.5	
Habillement	7.000	104.8	104.8	104.8	106.2	106.2	106.2	106.6	
Vêtements	4.022	105.8	105.8	105.8	107.6	107.6	107.6	107.7	
Vêtements de femme	2.295	105.5	105.5	105.5	106.7	106.7	106.7	107.0	
Vêtements d'homme	1.139	103.0	103.0	103.0	103.9	103.9	103.9	103.8	
Vêtements pour enfants et jeunes gens	0.341	112.8	112.8	112.8	116.8	116.8	116.8	117.9	
Vêtements pour bambins	0.034	119.1	119.1	119.1	136.2	136.2	136.2	133.4	
Retouches des vêtements	0.163	108.0	108.0	108.0	110.9	110.9	110.9	109.6	
Tissus pour vêtements	0.121	101.4	101.4	101.4	101.4	101.4	101.4	101.8	
Mercerie, laine, fil à tricoter	0.289	106.0	106.0	106.0	107.0	107.0	107.0	108.2	
Lingerie	1.028	104.0	104.0	104.0	104.5	104.5	104.5	105.3	
Lingerie de femme	0.412	104.7	104.7	104.7	105.3	105.3	105.3	105.7	
Lingerie d'homme	0.366	103.4	103.4	103.4	103.4	103.4	103.4	104.4	
Lingerie pour enfants et jeunes gens	0.124	104.6	104.6	104.6	107.3	107.3	107.3	108.0	
Lingerie pour bambins et bébés	0.126	102.6	102.6	102.6	102.5	102.5	102.5	103.6	
Chaussures	1.432	102.8	102.8	102.8	103.7	103.7	103.7	104.2	
Chaussures de femme	0.739	102.8	102.8	102.8	104.0	104.0	104.0	105.0	
Chaussures d'homme	0.476	103.3	103.3	103.3	104.1	104.1	104.1	104.5	
Chaussures pour enfants	0.173	99.1	99.1	99.1	99.2	99.2	99.2	99.6	
Chaussures pour bambins	0.044	112.4	112.4	112.4	111.6	111.6	111.6	107.4	
Réparations de chaussures	0.108	105.1	105.1	105.1	108.1	108.1	108.1	108.7	
Loyer du logement¹⁾	18.000	104.6	104.6	104.6	104.6	104.6	107.1	107.1	
Chauffage et éclairage	5.000	93.9	100.2	99.7	99.1	98.1	97.5	97.9	
Mazout	3.329	90.3	93.2	92.4	91.5	90.0	89.0	89.6	
Charbon et bois de chauffage	0.092	101.2	101.2	101.2	101.2	101.2	101.2	101.2	
Electricité	1.483	100.0	115.0	115.0	115.0	115.0	115.0	115.0	
Gaz	0.096	115.7	115.7	115.7	115.7	115.7	115.7	115.7	
Aménagement et entretien du logement	6.000	102.0	102.0	102.0	103.0	103.0	103.0	103.4	
Aménagement du logement	4.016	101.8	101.3	101.8	102.4	102.4	102.4	102.7	
Meubles	1.449	101.6	101.6	101.6	102.2	102.2	102.2	102.8	
Literie, linge de lit et de maison	0.598	102.9	102.9	102.9	104.3	104.3	104.3	104.6	
Literie	0.448	103.2	103.2	103.2	104.7	104.7	104.7	104.6	
Linge de lit et de maison	0.150	102.0	102.0	102.0	103.1	103.1	103.1	104.5	
Tapis	0.666	100.3	100.8	100.8	101.2	101.2	101.2	101.2	
Rideaux	0.193	103.3	103.8	103.8	104.4	104.4	104.4	104.5	
Machines et appareils électroménagers ²⁾	0.666	100.5	100.5	100.5	100.9	100.9	100.9	100.7	
Congélateurs et réfrigérateurs	0.107	100.9	100.9	100.9	102.0	102.0	102.0	100.8	
Machines à laver la vaisselle	0.060	100.0	100.0	100.0	100.2	100.2	100.2	100.1	
Cuisinières électriques	0.660	98.7	98.7	98.7	101.0	101.0	101.0	101.0	

¹⁾ Y compris les éventuelles surtaxes au loyer des logements subventionnés. ²⁾ Seuls les indices des postes de dépenses les plus importants sont indiqués.

11.4. Indice genevois des prix à la consommation (Décembre 1982 = 100) par sous-groupe de dépenses (suite)

Chiffres mensuels

Canton

	Pondération (%)	1983						1984
		Déc.	Janv.	Fév.	Mars	Avril	Mai	Juin
Machines et appareils de cuisine	0.060	100.9	100.9	100.9	101.2	101.2	101.2	100.5
Aspirateurs	0.047	100.3	100.8	100.8	99.5	99.5	99.5	99.3
Machines à laver	0.132	100.2	100.2	100.2	100.6	100.6	100.6	100.3
Ustensiles de cuisine	0.113	101.7	101.7	101.7	103.6	103.6	103.6	104.4
Cuisinières à gaz	0.028	100.9	100.9	100.9	103.9	103.9	103.9	103.8
Batteries de cuisine	0.085	102.0	102.0	102.0	103.6	103.6	103.6	104.6
Vaisselle et couverts	0.173	105.2	105.2	105.2	104.9	104.9	104.9	105.4
Luminaires	0.153	102.6	102.6	102.6	102.6	102.6	102.6	102.6
Lampes	0.079	103.9	103.9	103.9	104.3	104.3	104.3	104.3
Ampoules et tubes fluorescents	0.079	101.2	101.2	101.2	100.9	100.9	100.9	100.9
Entretien du logement	1.984	102.5	102.5	102.5	104.3	104.3	104.3	104.9
Ustensiles de nettoyage	0.104	100.5	100.5	100.5	101.6	101.6	101.6	102.1
Produits de lessive et de nettoyage	0.412	103.0	103.0	103.0	102.7	102.7	102.7	103.2
Petit matériel de cuisine	0.143	97.9	97.9	97.9	101.1	101.1	101.1	103.3
Blanchissage	0.091	105.5	105.5	105.5	107.0	107.0	107.0	107.0
Nettoyage chimique des vêtements	0.168	104.8	104.8	104.8	107.0	107.0	107.0	107.0
Réparations du logement	1.066	102.5	102.5	102.5	104.9	104.9	104.9	105.5
Matériel utilisé par le locataire	0.504	101.0	101.0	101.0	102.5	102.5	102.5	102.7
Réparations faites par des tiers	0.562	103.8	103.8	103.8	106.9	106.9	106.9	108.1
Transports et communications	14.000	101.3	101.4	101.1	103.3	103.3	103.3	103.7
Transports publics et communications	3.075	104.6	104.8	104.8	115.0	115.0	115.0	115.0
Chemins de fer	0.821	110.1	110.1	110.1	110.1	110.1	110.1	110.1
Transports publics urbains	0.249	119.4	119.4	119.4	119.4	119.4	119.4	119.4
Transports touristiques	0.212	105.2	107.9	107.9	107.9	107.9	107.9	107.9
Tarifs postaux et téléphoniques	1.793	100.0	100.0	100.0	117.5	117.5	117.5	117.5
Transports individuels	10.925	100.4	100.5	100.0	100.0	100.0	100.0	100.5
Achats de voitures de tourisme	3.325	102.0	101.2	101.2	101.2	103.9	100.9	100.9
Voitures neuves	2.494	103.2	103.4	103.4	103.4	104.1	104.1	104.1
Voitures neuves allemandes	1.097	102.9	103.0	103.0	103.0	103.0	103.0	103.0
Voitures neuves françaises	0.407	101.5	101.3	101.3	101.3	101.8	101.8	101.8
Voitures neuves italiennes	0.322	101.3	101.9	101.9	101.9	102.0	102.0	102.0
Voitures neuves japonaises	0.574	105.7	106.2	106.2	106.2	108.8	108.8	108.8
Voitures neuves suédoises	0.077	105.1	105.1	105.1	105.1	105.1	105.1	105.1
Voitures neuves anglaises	0.017	100.3	102.4	102.4	102.4	104.1	104.1	104.1
Voitures d'occasion	0.831	98.6	94.9	94.9	94.9	91.5	91.5	91.5
Utilisation de voitures de tourisme	7.116	99.5	99.9	99.2	99.2	99.3	99.3	100.0
Assurance responsabilité civile	1.253	92.3	92.3	92.3	92.3	92.3	92.3	92.3
Impôt de circulation	0.715	100.0	100.0	100.0	100.0	100.0	100.0	100.0
Carburant et entretien	3.373	98.5	97.3	95.8	95.8	95.8	95.8	97.4
Essence	3.052	98.2	96.9	95.2	95.2	95.2	95.2	97.0
Huiles pour moteurs	0.148	103.9	104.3	104.3	104.3	104.7	104.7	104.7
Batteries	0.047	99.0	99.0	99.0	99.0	100.7	100.7	100.7
Pneus	0.126	97.0	97.3	97.3	97.3	96.1	96.1	96.1
Services d'entretien de voitures de tourisme	1.775	106.3	110.3	110.3	110.3	110.6	110.6	110.6
Achats de motos et de cycles	0.484	102.4	103.0	103.0	103.0	104.1	104.1	104.1
Achats de motos et de motocyclettes	0.324	102.1	103.0	103.0	103.0	103.3	103.3	103.3
Achats de cycles	0.160	102.9	102.9	102.9	102.9	105.8	105.8	105.8
Santé et soins personnels	8.000	105.1	108.1	108.1	108.1	108.2	108.2	108.2
Soins personnels	2.133	102.3	102.3	102.3	102.5	102.5	102.5	102.5
Articles de toilette	1.224	102.9	102.9	102.9	102.8	102.8	102.8	102.8
Savons de toilette et mousses	0.208	101.4	101.4	101.4	99.2	99.2	99.2	97.9
Soins du cuir chevelu	0.330	104.4	104.4	104.4	105.3	105.3	105.3	105.0
Soins dentaires	0.208	102.0	102.0	102.0	102.2	102.2	102.2	102.9
Produits de beauté et cosmétiques	0.294	104.7	104.7	104.7	105.6	105.6	105.6	105.4
Articles en papier pour l'hygiène	0.184	100.0	100.0	100.0	98.9	98.9	98.9	100.0
Services des coiffeurs	0.909	101.5	101.5	101.5	102.0	102.0	102.0	102.0
Coiffeurs pour hommes	0.255	104.0	104.0	104.0	104.1	104.1	104.1	104.1
Coiffeurs pour femmes	0.654	100.5	100.5	100.5	101.3	101.3	101.3	101.3
Santé	5.867	106.2	110.2	110.2	110.2	110.3	110.3	110.3
Prestations médico-dentaires	1.843	104.8	104.8	104.8	104.8	104.8	104.8	104.8
Prestations médicales	2.270	100.0	100.0	100.0	100.0	100.0	100.0	100.0
Tarifs hospitaliers	1.173	121.9	141.9	141.9	141.9	142.2	142.2	142.2
Hôpitaux pour traitements de courte durée	0.335	124.6	147.7	147.7	147.7	143.1	148.1	148.1
Cliniques psychiatriques	0.333	115.0	127.5	127.5	127.5	127.5	127.5	127.5
Médicaments	0.543	103.2	103.2	103.2	103.5	103.5	103.5	104.1
Matériel sanitaire	0.033	102.0	102.0	102.0	101.9	101.9	101.9	100.8
Instruction et loisirs	16.000	103.9	103.9	105.0	105.0	105.0	102.5	102.5
Journaux, périodiques et livres	2.086	100.1	100.1	99.1	99.1	99.1	98.9	98.9
Journaux et périodiques	0.918	105.0	105.0	107.7	107.7	107.7	108.7	108.7
Livres ¹⁾	1.168	96.3	96.3	92.3	92.3	92.3	91.2	91.2
Nouvelles éditions	0.350	96.3	96.3	94.9	94.9	94.8	90.1	90.1
Livres de poche	0.350	90.7	90.7	82.9	82.9	82.9	83.1	83.1
Articles de papeterie	0.324	101.7	101.7	102.0	102.0	102.0	101.8	101.8
Machines à écrire et calculatrices	0.074	95.1	95.1	94.5	94.5	94.5	93.6	93.6
Photo et cinéma	0.756	103.3	103.3	104.5	104.5	104.5	105.1	105.1
Appareils de photo, caméras et projecteurs	0.233	104.0	104.0	106.2	106.2	106.2	107.3	107.3
Appareils de photo	0.125	108.6	108.6	111.0	111.0	111.0	112.4	112.4
Caméras	0.061	100.0	100.0	103.3	103.3	103.3	104.9	104.9
Projecteurs	0.047	97.0	97.0	97.3	97.3	97.3	97.1	97.1
Matériel de photo et de cinéma	0.523	105.0	105.0	103.7	103.7	103.7	104.1	104.1
Radio et télévision	1.974	100.2	100.2	100.2	100.2	100.2	100.1	100.1
Appareils	0.946	97.0	97.0	96.9	96.9	96.9	96.6	96.6
Téléviseurs	0.577	95.6	95.6	95.5	95.5	95.5	95.2	95.2
Appareils de radio et installations stéréo	0.369	99.3	99.3	99.1	99.1	99.1	98.9	98.9
Disques, cassettes et bandes	0.277	98.7	98.7	98.3	98.3	98.3	98.0	98.0
Réparations de téléviseurs et de radios	0.278	112.6	112.6	113.7	113.7	113.7	113.7	113.7

¹⁾ Seuls les indices des postes de dépenses les plus importants sont indiqués.

11.4. Indice genevois des prix à la consommation (Décembre 1982 = 100) par sous-groupe de dépenses (suite)

Chiffres mensuels	Pondération (%)	1983							Canton
									1984
		Déc.	Janv.	Fév.	Mars	Avril	Mai	Juin	
Taxe de concession pour la télévision	C.293	100.0	100.0	100.0	100.0	100.0	100.0	100.0	100.0
Taxe de concession pour la radio	C.175	100.0	100.0	100.0	100.0	100.0	100.0	100.0	100.0
Jouets	U.500	104.7	104.7	105.1	105.1	105.1	105.9	105.9	105.9
Matériel de sport	C.615	103.4	103.4	103.3	103.3	103.3	103.0	103.0	103.0
Fleurs	C.562	102.4	102.4	105.4	105.4	105.4	105.6	105.6	105.6
Entretien d'animaux domestiques	C.449	104.2	104.2	105.1	105.1	105.1	105.9	105.9	105.9
Manifestations sportives	C.030	101.3	101.3	101.3	101.3	101.3	101.3	101.3	101.3
Cinéma, théâtre et concerts	0.486	102.7	102.7	103.7	103.7	103.7	105.2	105.2	105.2
Séances de cinéma	0.340	101.3	101.3	102.8	102.8	102.8	104.9	104.9	104.9
Théâtre	0.073	111.8	111.8	111.8	111.8	111.8	111.8	111.8	111.8
Concerts	0.073	100.0	100.0	100.0	100.0	100.0	100.0	100.0	100.0
Tarifs des installations de sport	C.255	101.7	101.7	101.7	101.7	101.7	101.7	101.7	101.7
Cours	1.644	108.2	108.2	108.2	108.2	108.2	108.2	108.2	108.2
Vacances	6.245	105.9	105.9	108.5	108.5	108.5	101.8	101.8	101.8
Voyages à forfait	2.898	106.3	106.3	107.0	107.0	107.0	92.6	92.6	92.6
Logement	3.347	105.5	105.5	109.8	109.8	109.8	109.8	109.8	109.8
Tarifs hôteliers	1.673	105.1	105.1	105.1	105.1	105.1	105.1	105.1	105.1
Location de logements de vacances	1.339	105.9	105.9	116.5	116.5	116.5	116.5	116.5	116.5
Places de camping	0.335	106.4	106.4	106.4	106.4	106.4	106.4	106.4	106.4

11.5. Prix moyens (en F) de certaines denrées alimentaires et boissons dans le commerce de détail

Chiffres mensuels	1982		1983					1984		Canton
			Déc.	Janv.	Fév.	Mars	Avril	Mai	Juin	
	Déc.	Déc.	Déc.	Janv.	Fév.	Mars	Avril	Mai	Juin	
Lait entier, pasteurisé	1.50	1.54	1.54	1.54	1.54	1.54	1.54	1.54	1.54	1.54
Lait entier, upérisé (UHT)	1.52	1.58	1.58	1.58	1.58	1.59	1.56	1.59	1.59	1.59
Lait drink, pasteurisé	1.45	1.50	1.50	1.50	1.50	1.50	1.50	1.50	1.50	1.50
Lait drink, upérisé (UHT)	1.39	1.46	1.46	1.46	1.46	1.49	1.45	1.49	1.49	1.49
Lait écrémé, upérisé (UHT)91	.95	.95	.95	.95	.95	.92	.95	.95	.95
Beurre de table, en plaque	3.25	3.32	3.33	3.33	3.33	3.33	3.33	3.33	3.33	3.33
Beurre de cuisine, en plaque	2.77	3.00	3.06	3.06	3.06	3.06	3.03	3.06	3.06	3.06
Fromage d'Emmenthal	1.54	1.62	1.62	1.62	1.62	1.62	1.62	1.62	1.62	1.62
Fromage de Gruyère	1.60	1.64	1.64	1.64	1.64	1.64	1.64	1.65	1.64	1.64
Fromage d'Appenzel	1.54	1.62	1.62	1.62	1.62	1.62	1.62	1.61	1.62	1.62
Tilsit	1.36	1.39	1.38	1.39	1.39	1.39	1.34	1.37	1.39	1.39
Camembert	1.86	1.86	1.83	1.86	1.86	1.87	1.89	1.93	1.93	1.93
Brie	1.70	1.80	1.80	1.80	1.80	1.80	1.82	1.82	1.90	1.90
Yogourt nature61	.62	.58	.62	.62	.62	.59	.62	.62	.62
Yogourt, arôme ou fruits71	.70	.68	.69	.69	.69	.68	.69	.69	.69
Séré de crème	2.22	2.16	2.21	2.21	2.21	2.21	2.21	2.21	2.23	2.23
Séré maigre98	1.01	1.03	1.03	1.03	1.03	1.03	1.03	1.03	1.03
Séré aux fruits85	.90	.90	.88	.87	.87	.90	.90	.90	.90
Crème entière, emballage de 1,8-2,5 dl.	3.10	3.20	3.18	3.18	3.18	3.18	3.18	3.18	3.15	3.15
Crème à café, emballage de 2,5 dl.	1.61	1.66	1.66	1.64	1.60	1.66	1.66	1.66	1.66	1.66
Oeufs à giber (50-80 g.)43	.46	.45	.46	.47	.48	.48	.47	.45	.45
Oeufs étrangers (50-80 g.)19	.26	.26	.27	.28	.28	.28	.28	.27	.27
Viande de bœuf, sans os										
Entrecôte	36.88	38.34	38.34	38.40	38.38	37.77	37.77	37.77	37.87	37.87
Beefsteak dans la cuisson	34.45	37.05	37.05	37.12	38.17	37.90	37.83	37.83	37.74	37.74
Rôti (cuisse)	23.12	24.52	24.52	24.60	24.57	24.51	24.51	24.51	24.67	24.67
Bouilli (côte plate)	13.45	13.90	13.87	13.92	13.92	13.71	13.80	13.70	13.70	13.70
Ragoût	16.90	17.67	17.50	17.50	17.60	17.51	17.51	17.51	17.55	17.55
Viande hachée	12.76	13.25	13.16	13.21	13.21	13.11	13.11	13.11	13.16	13.16
Viande de veau, 1er choix, sans os										
Tranche de veau (escalope)	27.17	29.52	29.52	29.70	29.70	29.70	29.70	29.70	29.70	29.70
Rôti (cuisse)	31.93	34.60	34.60	34.85	34.85	35.71	35.66	35.79	35.79	35.79
Ragoût	20.00	21.20	21.16	20.97	20.97	20.62	20.92	20.92	20.96	20.96
Emincé	30.40	30.44	30.29	30.29	30.29	29.87	29.84	29.84	29.84	29.84
Viande de porc, sans os										
Tranche de porc dans le jambon	22.12	22.39	22.39	22.39	22.66	22.26	22.26	22.26	22.87	22.87
Rôti (épaule)	15.76	15.81	15.92	15.92	16.50	15.62	15.62	15.62	16.30	16.30
Côtelette, avec os	18.71	18.83	18.98	18.67	19.89	18.97	19.45	20.65	20.65	20.65
Ragoût	14.75	13.37	14.66	14.80	14.87	14.63	14.63	15.13	15.13	15.13
Jambon de derrière, cuit	21.37	21.38	21.38	21.49	21.97	22.01	22.03	22.07	22.07	22.07
Lard maigre	11.93	11.49	11.61	11.65	11.88	12.22	12.15	12.15	12.17	12.17
Viande d'agneau, avec os										
Gigot ou carré frais, du pays	19.71	19.95	19.91	20.14	20.14	20.17	20.17	20.17	20.12	20.12
Gigot ou carré, congelé, étranger	13.27	13.50	13.80	13.80	13.80	13.80	13.80	13.80	13.80	13.80
Côtelettes d'agneau fraîches, du pays	26.11	27.33	27.38	27.51	27.57	27.57	27.16	27.16	27.17	27.17
Abats										
Foie de veau	40.64	40.79	40.79	40.79	40.79	39.92	39.92	40.45	40.45	40.45
Langue de bœuf	12.34	12.50	12.50	12.50	12.50	12.50	12.50	12.59	12.59	12.59
Tripes	8.40	8.59	8.59	8.59	8.59	8.59	8.59	8.59	8.59	8.59
Charcuterie et saucisses										
Cervelas85	.85	.82	.85	.82	.89	.87	.87	.87	.87
Gendarme73	.75	.74	.72	.74	.70	.70	.70	.70	.70
Saucisse à rôti de veau (80-120 g.)	1.37	1.37	1.37	1.37	1.37	1.41	1.41	1.41	1.41	1.41

11.5. Prix moyens (en F) de certaines denrées alimentaires et boissons dans le commerce de détail (suite)

Chiffres mensuels

Canton

	1982		1983		1984			
	Déc.	Déc.	Janv.	Fév.	Mars	Avril	Mai	Juin
Viennes 2 pces	1.36	1.34	1.34	1.34	1.34	1.31	1.33	1.33
Salami du pays, 1ère qualité 100 g.	3.10	3.16	3.16	3.10	3.16	3.22	3.23	3.24
Salami étranger, 1ère qualité 100 g.	3.99	3.93	4.00	4.07	4.07	4.01	4.01	4.00
Volaille								
Poulet frais 1 kg.	8.44	8.15	8.51	8.38	7.81	7.85	8.12	8.35
Poulet congelé 1 kg.	6.13	5.96	5.96	5.96	5.96	5.94	5.94	6.04
Huile								
Huile de tournesol 1 l.	5.13	5.20	5.23	5.42	5.46	5.39	5.53	5.64
Huile d'arachides 1 l.	4.89	5.12	5.11	5.22	5.25	5.30	5.37	5.45
Graisse purement végétale 500 g.	3.85	3.86	3.82	3.94	4.00	4.02	4.03	4.06
Margarine sans beurre 250 g.	1.63	1.64	1.71	1.73	1.75	1.76	1.72	1.84
Pain								
Pain bis 500 g.	1.56	1.56	1.59	1.64	1.64	1.64	1.64	1.64
Pain mi-blanc 500 g.	1.49	1.52	1.53	1.58	1.59	1.59	1.59	1.59
Petit pain 1 pce	.45	.47	.48	.49	.50	.50	.50	.50
Croissant 1 pce	.47	.49	.50	.51	.52	.52	.52	.52
Pain croustillant ¹⁾ 200 g.	1.67	1.75	1.75	1.68	1.68	1.68	1.79	1.79
Biscottes ¹⁾ 200 g.	1.96	2.08	2.08	2.08	2.08	2.08	2.17	2.17
Zwiebacks ¹⁾ 200 g.	2.06	2.12	2.12	2.10	2.10	2.10	2.12	2.12
Pâte à gâteaubrisée 100 g.	.42	.42	.42	.43	.41	.43	.43	.42
Pâte à gâteau feuilletée 100 g.	.50	.48	.48	.49	.48	.49	.49	.50
Farine blanche 1 kg.	1.64	1.59	1.65	1.72	1.68	1.73	1.79	1.79
Farine mi-blanche 1 kg.	2.10	2.10	2.10	2.10	2.25	2.25	2.25	2.25
Riz glacé 1 kg.	2.44	2.43	2.38	2.40	2.40	2.37	2.38	2.42
Nouilles aux œufs frais 500 g.	1.93	1.82	1.89	1.92	1.85	1.96	1.91	1.93
Spaghetti (semoule spéciale) 500 g.	1.36	1.30	1.31	1.32	1.33	1.33	1.34	1.34
Cornettes (semoule normale) 500 g.	1.66	1.61	1.62	1.61	1.59	1.62	1.61	1.59
Pommes de terre (jusqu'à 5 kg.) 1 kg.	.98	1.06	1.05	1.13	1.16	1.17	1.20	1.24
Légumes²⁾								
Champignons de Paris 1 kg.	10.33	10.35	10.35	10.29	10.23	10.29	10.29	10.29
Carottes 1 kg.	1.72	1.67	1.66	1.71	1.74	1.96	1.98	2.10
Ail 100 g.	.	.96	.95	.98	.96	.98	.97	.97
Choux-fleurs 1 kg.	3.26	2.78	2.89	2.67	2.99	3.15	2.60	3.72
Choux rouges 1 kg.	1.59	1.63	1.70	1.68	1.82	1.82	1.82	1.82
Choux frisés 1 kg.	1.64	1.83	1.85	2.05	2.25	2.25	2.25	2.36
Poireaux verts 1 kg.	2.98	2.31	2.91	3.02	3.02	2.93	2.15	3.66
Poivrons verts 1 kg.	3.56	3.22	3.41	3.99	4.16	4.94	4.26	4.06
Concombres 1 pce	1.24	1.20	1.41	1.43	1.61	1.33	1.28	1.45
Salade pommée 1 pce	.82	.98	1.24	1.32	1.38	1.11	1.04	.66
Tomates 1 kg.	3.04	2.53	3.23	3.12	3.36	3.56	4.32	3.31
Courgettes 1 kg.	2.94	2.31	3.16	3.66	3.71	3.84	3.25	3.54
Oignons 1 kg.	1.86	1.90	1.91	2.03	2.03	2.09	2.22	2.19
Fruits²⁾								
Bananes 1 kg.	2.12	2.34	2.36	2.32	2.52	2.58	2.43	2.45
Grapefruits blancs 1 pce	2.01
Oranges blondes 1 kg.	1.87	1.91	1.96	1.88	1.98	1.95	1.91	2.00
Citrons 1 kg.	2.36	2.92	2.88	2.61	2.60	2.55	2.57	2.49
Sucre cristallisé 1 kg.	1.40	1.47	1.52	1.52	1.52	1.48	1.47	1.44
Sucre en morceaux, en portions 500 g.	1.55	1.62	1.62	1.71	1.70	1.71	1.71	1.71
Chocolat au lait, en plaque 100 g.	1.25	1.24	1.26	1.24	1.27	1.28	1.27	1.27
Chocolat fourré, en plaque 100 g.	1.47	1.45	1.46	1.46	1.46	1.46	1.47	1.48
Café en grains, avec caféine 250 g.	3.75	3.86	3.72	3.94	4.00	3.96	4.08	4.00
Café en grains, sans caféine 250 g.	4.32	4.31	4.27	4.42	4.38	4.35	4.55	4.50
Thé noir en sachets 100 g.	3.17	3.12	3.15	3.15	3.23	3.32	3.35	3.38
Thé noir en vrac 100 g.	2.33	2.42	2.42	2.41	2.44	2.44	2.43	2.44
Boissons¹⁾								
Vin rouge valaisan 7 dl.	11.39	11.17	11.17	11.02	11.02	11.02	11.00	11.00
Vin rouge genevois 7 dl.	6.95	7.29	7.29	7.25	7.25	7.25	7.27	7.27
Vin rouge italien (Chianti) 1 l.	4.82	4.79	4.79	4.79	4.79	4.79	4.79	4.79
Vin blanc valaisan 7 dl.	13.06	11.76	11.76	11.50	11.50	11.50	11.50	11.50
Vin blanc genevois 7 dl.	11.12	10.82	10.82	10.78	10.78	10.78	10.34	10.34
Vin blanc normal 7 dl.	6.16	6.33	6.33	6.34	6.34	6.34	6.33	6.33
Bière normale indigène 5,8 dl.	1.16	1.17	1.17	1.17	1.17	1.17	1.17	1.17
Bière normale étrangère 5 dl.	1.04	1.03	1.03	1.06	1.06	1.06	1.04	1.04
Bière spéciale indigène 3,3 dl.	1.15	1.28	1.28	1.28	1.28	1.28	1.26	1.26
Bière spéciale étrangère 5 dl.	2.43	2.50	2.50	2.51	2.51	2.51	2.54	2.54
Eaux minérales naturelles 1 l.	.78	.76	.76	.76	.76	.76	.76	.76
Jus de pommes 1 l.	1.28	1.28	1.28	1.27	1.27	1.27	1.28	1.28
Boissons consommées au restaurant¹⁾								
Bière normale, à la pression 3 dl.	1.61	1.67	1.69	1.69	1.69	1.69	1.69	1.69
Bière normale, à la pression 5 dl.	2.28	2.29	2.29	2.29	2.29	2.29	2.29	2.29
Bière spéciale, bouteille 2,9 dl.	2.34	2.35	2.35	2.35	2.35	2.35	2.35	2.35
Café-crème 1 tasse	1.48	1.56	1.56	1.57	1.57	1.57	1.58	1.58
Thé-crème / Thé-citron 1 tasse	1.44	1.47	1.47	1.50	1.50	1.50	1.51	1.51
Eaux minérales naturelles, bouteille 3 dl.	2.01	2.07	2.07	2.07	2.07	2.07	2.07	2.07
Boissons de table, bouteille 3 dl.	2.13	2.15	2.15	2.16	2.16	2.16	2.17	2.17
Boissons de table, ouvertes 3 dl.	2.51	2.14	2.14	2.17	2.17	2.17	2.26	2.26

¹⁾ Prix relevés en février, mai, août et novembre. ²⁾ Seules les variétés dont les prix sont relevés pendant toute l'année sont publiées.

12.1. Principaux indicateurs économiques

	Confédération											
	Transports										Véhicules neufs mis en circulation ¹⁾	
	Marché du travail		Energie ¹⁾	Construc-tion ¹⁾	Trafic CFF ²⁾		Trafic aérien ¹⁾		Voitures ⁵⁾			Camions ⁶⁾
	Chômeurs	Travailleurs subissant une réduction d'horaire			Indice de l'emploi ⁴⁾	Production d'électricité	Logements construits (96 villes)	Voyageurs	Marchan-dises	Voyageurs		
		Nombre	1975 = 100	Mio kWh								Nombre
1	2	3	4	5	6	7	8	9	10	11		
1980	6 255	2 128	101,0	3 886	990	54,1	11,6	1 122,7	34 012	23 371	1 757	
1981	5 889	5 704	101,9	4 177	1 096	54,6	11,3	1 166,1	35 494	24 256	1 748	
1982	13 220	36 611	99,3	4 229	1 170	54,2	10,5	1 169,1	37 723	24 244	1 591	
1983	26 288	48 930	98,0	4 206	1 113	54,1	10,4	1 190,4 ⁷⁾	30 381 ⁷⁾	22 824	1 465	
1983												
Janvier	27 864	68 545		4 044	699			1 087,2	26 279	20 250	1 341	
Février	27 828	68 807	97,8	3 976	905	55,9	9,5	960,9	27 671	19 180	1 216	
Mars	25 868	66 156		4 068	1 487			1 191,3	31 334	46 778	2 177	
Avril	25 922	60 462		3 787	901			1 160,3	29 223	19 687	1 236	
Mai	26 355	54 736	99,2	4 390	732	56,8	10,6	1 213,0	31 397	27 088	1 786	
Juin	25 109	47 560		4 217	1 408			1 240,5	30 462	30 817	1 575	
Juillet	23 436	34 167		5 248	611			1 417,5	30 352	19 823	1 467	
Août	23 858	32 749	98,8	4 614	1 063	47,8	10,0	1 338,6	27 466	17 297	1 277	
Septembre	24 478	39 259		5 205	1 914			1 378,5	29 758	19 029	1 445	
Octobre	25 389	40 327		3 821	1 343			1 362,2	33 357	19 460	1 454	
Novembre	28 967	39 420	96,2	3 567	953	54,3	11,5	937,8	32 079	19 832	1 507	
Décembre	30 380	34 975		3 536	1 343			996,5	35 193	14 645	1 098	
1984												
Janvier	36 805 ⁸⁾	24 500 ⁸⁾		3 818				1 067,7	29 831	19 021	1 249	
Février	36 980	23 500	96,8	3 886				994,3	31 230	19 065	1 518	
Mars	36 336	21 000		3 769				1 164,5	35 467	31 432	1 924	
Avril	36 599	16 252		3 246				1 248,9	33 951	30 321	1 540	
Mai	35 565	13 944						1 261,3	33 429			
Juin	34 499	12 006										
Juillet												
Août												
Septembre												
Octobre												
Novembre												
Décembre												

¹⁾ Moyennes ou totaux mensuels. ²⁾ Moyennes ou totaux trimestrielles. ³⁾ Moyennes annuelles ou situation en fin de mois. ⁴⁾ 3e trimestre 1975 = 100, jusqu'en 1981 les chiffres annuels sont ceux du 3^e trimestre, dès 1982 moyennes annuelles. ⁵⁾ Autos + limousines commerciales. ⁶⁾ Y compris les camionnettes. ⁷⁾ A partir de janvier 1983, vols d'hélicoptères non compris. ⁸⁾ A partir de janvier 1984 y compris les chômeurs partiellement sans emploi. ⁹⁾ A partir de janvier 1984, travailleurs subissant une réduction d'horaire pour des motifs économiques uniquement.

12.1. Principaux indicateurs économiques (suite)

Moyennes ou chiffres mensuels ou semestriels

	Confédération											
	Indices de prix										Commerce extérieur ³⁾	
	Arrivées	Nuitées	Tourisme	Commerce	Prix agricoles			Prix à la consommation	Coût de la construction ²⁾	Impor-tations		Expor-tations
					Taux d'occu-pation ¹⁾	Indice des ventes au détail	Produits					
	Milliers	%	Moyenne 1977 = 100	Déc. 82 = 100				Avril 77 = 100	Mio F			
12	13	14	15	16	17	18	19	20	21	22		
1980	911	2 973	43	112,2	102,7	103,3	105,4	87,1	117,5	5 071,6	4 134,0	
1981	934	3 093	44	119,6	109,8	110,9	111,6	92,8	128,4	5 007,8	4 401,8	
1982	924	2 969	43	122,8	110,7	117,8	114,4	98,0	134,7	4 838,3	4 388,2	
1983	931	2 933	42	126,6	114,7	119,2	114,9	100,9	129,9	5 106,3	4 480,4	
1983												
Janv.	667	2 605	37	124,1	111,7	119,7	114,2	99,9		4 471,8	3 837,7	
Fév.	712	3 085	47	116,4	113,0	119,3	113,7	100,0		4 733,4	4 028,3	
Mars	851	3 271	43	131,7	112,7	119,3	113,7	100,2	130,1	5 811,7	4 796,5	
Avril	767	2 459	37	124,4	111,5	118,4	114,2	100,5		5 115,0	4 281,2	
Mai	917	2 431	38	127,7	112,6	118,8	114,5	100,6		4 981,1	4 318,1	
Juin	1 094	3 066	42	124,2	115,4	119,0	114,9	101,0		5 375,0	4 703,0	
Juil.	1 393	4 199	51	116,4	115,8	118,8	114,9	100,8		4 775,8	4 357,2	
Août	1 433	4 439	53	110,5	115,9	119,2	115,5	101,1		4 695,0	3 620,0	
Sept.	1 316	3 753	49	115,8	116,4	119,2	116,0	101,2	129,6	5 228,7	4 825,1	
Oct.	976	2 632	40	127,2	116,5	119,3	115,6	101,4		5 235,1	4 736,5	
Nov.	496	1 348	28	137,7	117,1	119,7	115,9	102,1		5 658,5	5 214,1	
Déc.	555	1 908	30	168,0	117,0	119,6	116,3	102,1		5 194,5	5 047,4	
1984												
Janvier	674	2 677	38	127,0	117,7	120,0	116,9	102,5		5 364,6	4 363,5	
Février	716	2 962	43	120,2	120,3	120,0	117,1	102,9		5 799,7	4 866,7	
Mars	878	3 321	44	130,4	119,9	120,2	118,2	103,5	130,1	6 153,3	5 184,8	
Avril	857	2 623	36	134,1	118,8	120,6	118,4	103,7		5 498,9	4 834,8	
Mai	932	2 393	38				118,7	103,5		5 993,4	5 427,4	
Juin							118,5	103,8		5 458,7	4 920,3	
Juillet												
Août												
Septembre												
Octobre												
Novembre												
Décembre												

¹⁾ Taux d'occupation des lits disponibles (100 x nuitées / nombre moyen de lits disponibles x nombre de jours de la période). ²⁾ Ville de Zurich. Moyennes ou chiffres semestriels. ³⁾ Non compris l'or industriel et, depuis 1981, l'argent et les monnaies d'argent.

12.2. Statistiques financières

Moyennes annuelles ou situations en fin de mois

	Confédération										
	Agrégats monétaires		AVS		71 Banques ¹⁾			Chèques postaux ²⁾		Indice des actions	
	Monnaie de banque centrale ajustée ³⁾	Masse monétaire M1 ⁴⁾	Placements et dépôts	Disponibilités	Débiteurs ⁵⁾	Placements hypothécaires	Dépôts d'épargne + livrets et carnets de dépôts	Avoirs	Mouvements	Indice total	dont actions industrielles
Millions F										1966 = 100	
	1	2	3	4	5	6	7	8	9	10	11
1980	28 149	57 168	7 120	40	105 438	85 712	92 078	10 537	102 140	167,4	126,2
1981	27 986	55 061	7 906	40	121 454	95 595	89 659	10 751	111 754	154,5	114,7
1982	28 699	56 086	8 659	39	125 660	104 930	92 746	10 832	115 882	148,0	113,9
1983	29 730	61 057	9 551	64	126 420	113 546	110 028	11 116	119 723	174,2	146,6
1983											
Janvier	31 272	61 246	9 087	22	124 706	109 497	105 678	11 326	123 225	169,0	134,1
Février	29 277	60 715	8 807	25	125 273	110 060	108 325	10 653	105 533	171,4	141,4
Mars	29 630	62 403	9 551	44	126 020	110 928	110 023	11 318	123 227	169,2	136,3
Avril	29 355	61 084	9 369	91	124 787	111 590	111 635	10 916	115 768	177,4	149,4
Mai	29 140	60 966	9 137	63	125 966	112 320	112 389	11 068	115 179	172,3	143,0
Juin	29 030	61 291	9 760	50	127 245	113 066	111 188	11 743	124 685	168,4	142,7
Juillet	29 103	58 632	9 683	53	125 499	114 018	111 180	10 666	125 805	174,8	149,7
Août	29 332	58 528	9 461	61	125 340	114 705	111 384	10 323	110 555	170,5	143,7
Septembre	29 479	60 780	9 968	123	126 856	115 451	111 398	11 121	110 583	171,0	146,3
Octobre	29 661	60 950	9 887	59	127 212	116 150	111 375	10 607	121 406	177,3	153,9
Novembre	29 824	62 874	9 645	78	128 015	116 990	112 471	11 025	119 972	179,8	159,3
Décembre	31 660	63 953	10 256	95	130 122	117 776	115 289	12 629	140 741	193,4	170,8
1984											
Janvier	30 715	62 397	10 015	76	130 354	118 338	116 378	11 649	138 809	192,4	168,3
Février	30 065	61 727	9 728	50	130 318	118 963	117 509	10 733	116 394	190,5	164,9
Mars	30 371	63 085	10 465	48	132 020	119 917	118 068	11 115	124 979	187,8	164,6
Avril	30 256	62 668	10 142	27	133 503	120 598	118 058	11 009	121 461	194,1	171,9
Mai	29 936	62 849	9 886	31	135 582	121 534	118 409	11 157	128 871	186,2	164,3
Juin	29 988									174,7	154,6
Juillet											
Août											
Septembre											
Octobre											
Novembre											
Décembre											

¹⁾ Données extraites des bilans intermédiaires de 71 établissements bancaires. ²⁾ Totaux mensuels. ³⁾ Moyenne des valeurs journalières; billets en circulation et comptes de virements des banques, du commerce et de l'industrie auprès de la BNS, moins les crédits d'échéance accordés par la BNS; l'objectif monétaire de la BNS porte sur cet agrégat. ⁴⁾ Masse monétaire au sens étroit: numéraire en circulation et dépôts à vue. ⁵⁾ Comptes courants débiteurs, avances et prêts à terme fixe.

12.2. Statistiques financières (suite)

Moyennes annuelles ou situations en fin de mois

	Confédération									
	Taux d'intérêt					Marché des devises et de l'or				
	Dépôts à 3 mois ¹⁾	Dépôts d'épargne ¹⁾	Bons de caisse ⁴⁾	Obligations ⁵⁾	1ères hypothèques ¹⁾		Indices du cours de change ⁶⁾			
Anciennes					Nouvelles	Cours du \$US	Lingots 1 kg	Effectif ⁶⁾	Réel ⁷⁾	
					%		Nov. 1977 = 100			
	12	13	14	15	16	17	18	19	20	21
1980	5,03	2,42	4,74	*	4,33	4,41	1,67	32 761	113,8	98,8
1981	8,20	3,19	5,84	*	5,11	5,56	1,96	28 313	117,6	98,7
1982	4,29	3,93	5,31	4,64	5,93	6,22	2,03	24 575	127,6	103,8
1983	3,35	3,64	4,33	4,16	5,62	5,52	2,10	28 225	134,9	106,4
1983										
Janvier	2,00	4,01	4,40	3,86	5,98	5,64	2,00	31 900	134,5	107,4
Février	2,00	4,01	4,00	3,85	5,95	5,59	2,04	27 250	133,4	106,3
Mars	2,75	3,99	4,00	4,14	5,95	5,59	2,08	27 600	131,2	103,2
Avril	3,50	3,54	4,00	4,08	5,51	5,49	2,06	28 400	133,2	105,1
Mai	3,75	3,51	4,00	4,18	5,51	5,49	2,09	29 450	133,7	105,7
Juin	4,25	3,51	4,00	4,29	5,51	5,49	2,10	28 100	133,8	105,9
Juillet	4,00	3,51	4,38	4,21	5,51	5,49	2,13	28 850	135,4	106,4
Août	3,75	3,51	4,38	4,43	5,51	5,49	2,19	29 100	136,1	106,8
Septembre	3,75	3,51	4,75	4,39	5,49	5,49	2,13	27 600	136,3	106,4
Octobre	3,50	3,51	4,75	4,27	5,49	5,49	2,14	26 250	137,4	106,9
Novembre	3,50	3,51	4,66	4,29	5,49	5,49	2,17	27 600	136,7	107,0
Décembre	3,50	3,51	4,66	4,18	5,49	5,49	2,18	26 600	137,9	107,6
1984										
Janvier	3,25	3,51	4,66	4,31	5,49	5,49	2,24	26 750	136,0	107,1
Février	3,00	3,51	4,59	4,38	5,49	5,49	2,16	27 500	134,2	105,4
Mars	3,00	3,51	4,59	4,37	5,49	5,49	2,15	26 850	133,9	105,1
Avril	3,00	3,51	4,59	4,47	5,49	5,49	2,24	27 000	133,2	104,1
Mai	3,25	3,51	4,59	4,61	5,49	5,49	2,26	27 850	132,5	104,2
Juin	3,25	3,51	4,59	4,53	5,49	5,49	2,33	27 950	131,6	103,1
Juillet			4,88		5,49	5,49				
Août										
Septembre										
Octobre										
Novembre										
Décembre										

¹⁾ En début de mois, banques cantonales. ²⁾ Indices moyens des taux de change pondérés en fonction des exportations vers 15 importants partenaires commerciaux de la Suisse. ³⁾ Grandes banques, à Zurich. ⁴⁾ En début de mois, grandes banques. ⁵⁾ Rendement des obligations de la Confédération, calculé en tenant compte des clauses de dénonciation, dès 1982. ⁶⁾ Moyenne géométrique pondérée des taux de change nominaux. ⁷⁾ Moyenne arithmétique pondérée des taux de change réels, déflatés au moyen des indices des prix à la consommation.

12.3. Indice des prix de gros (1963 = 100)

Situation en fin de période

Confédération

	Indice général	Produits agricoles	Produits énergétiques et connexes	Produits alimentaires transform. boissons et tabacs	Textiles	Bois et liège	Papier et ouvrages en papier	Peaux, cuirs, caoutchouc et ouvrages en matière plastique	Produits chimiques et connexes	Matériaux de construction céramique et verre	Métaux et ouvrages en métal
1980	158,9	152,6	245,1	162,7	116,0	163,3	148,6	140,6	131,8	188,9	168,6
1981	167,7	158,5	257,2	171,6	117,9	172,5	161,6	146,1	143,7	203,2	179,1
1982	169,5	159,3	263,6	180,2	117,6	168,5	159,4	146,8	142,4	217,5	176,8
1983	172,0	170,6	259,6	182,5	121,5	164,6	156,3	150,7	141,0	222,6	179,7
1983											
Janvier	168,9	159,9	257,3	180,2	117,2	169,3	156,5	146,3	142,4	218,1	176,7
Février	168,2	160,6	249,5	180,4	117,0	166,0	156,4	146,2	142,4	221,7	176,4
Mars	168,1	161,5	251,1	179,7	116,9	165,7	156,5	146,2	140,1	223,1	176,7
Avril	168,9	161,9	256,2	180,0	116,9	166,0	156,2	146,6	140,1	223,0	177,9
Mai	169,3	163,6	253,3	180,5	117,5	166,0	156,2	146,5	140,1	223,0	179,4
Juin	170,0	166,1	256,6	180,9	118,2	164,8	156,2	146,4	140,1	223,0	179,5
Juillet	170,0	164,7	255,2	182,0	118,9	165,3	156,2	146,5	140,1	222,9	179,5
Août	170,8	166,4	258,3	182,8	119,7	166,2	156,1	146,8	140,1	222,9	179,6
Septembre	171,5	169,0	257,8	182,9	120,8	166,1	156,6	148,0	141,0	222,9	179,3
Octobre	170,9	166,9	258,8	182,4	120,3	165,2	156,3	148,4	141,0	222,6	178,1
Novembre	171,4	167,6	261,4	182,3	120,8	164,6	156,3	149,4	141,0	222,6	178,7
Décembre	172,0	170,6	259,6	182,5	121,5	164,6	156,3	150,7	141,0	222,6	179,7
1984											
Janvier	172,9	173,2	262,0	183,7	122,2	164,5	155,2	151,8	141,0	222,6	179,7
Février	173,2	174,0	260,0	183,5	122,2	164,8	155,5	153,7	141,0	223,5	180,9
Mars	174,8	176,0	262,3	186,7	122,6	164,1	155,7	153,8	144,0	224,0	181,8
Avril	175,1	176,5	261,5	186,8	123,1	164,1	156,7	153,5	144,0	223,7	183,2
Mai	175,5	175,4	262,7	187,3	123,9	164,2	158,2	153,3	144,0	223,7	184,7
Juin	175,3	175,3	260,4	187,4	124,8	164,2	158,2	153,8	144,0	223,8	184,2
Juillet											
Août											
Septembre											
Octobre											
Novembre											
Décembre											

N.B. Pour calculer l'indice général sur l'ancienne base août 1939 = 100, il faut multiplier l'indice sur la base 1963 = 100 par 259,5, valeur de l'ancien indice en 1963, puis diviser par 100.

12.4. Indice des prix de gros (1963 = 100), selon la provenance et l'emploi des marchandises

Situation en fin de période

Confédération

	Provenance des marchandises			Emploi des marchandises		
	Indice général	Marchandises indigènes	Marchandises importées	Matières premières et produits semi-fabriqués	Produits énergétiques et connexes	Biens de consommation
1980	158,9	157,9	161,2	146,2	245,1	158,3
1981	167,7	167,6	167,8	156,3	257,2	163,2
1982	169,5	170,7	166,3	155,0	263,6	170,2
1983	172,0	173,7	167,8	157,1	259,6	175,4
1983						
Janvier	168,9	170,6	164,6	154,6	257,3	170,8
Février	168,2	170,2	163,2	154,3	249,5	171,4
Mars	168,1	170,1	163,3	153,9	251,1	171,6
Avril	168,9	170,5	164,7	154,1	256,2	172,2
Mai	169,3	170,9	165,1	154,6	253,3	173,3
Juin	170,0	171,4	166,7	154,9	256,6	174,2
Juillet	170,0	171,6	165,8	155,3	255,2	173,8
Août	170,8	172,0	167,7	156,0	258,3	174,2
Septembre	171,5	172,7	168,4	156,9	257,8	174,6
Octobre	170,9	172,7	166,4	156,2	258,8	173,9
Novembre	171,4	173,1	167,0	156,4	261,4	174,2
Décembre	172,0	173,7	167,8	157,1	259,6	175,4
1984						
Janvier	172,9	174,5	168,9	158,0	262,0	175,9
Février	173,2	174,8	168,9	158,3	260,0	176,7
Mars	174,8	176,4	170,6	159,5	262,3	179,0
Avril	175,1	176,5	171,5	160,0	261,5	179,2
Mai	175,5	176,6	172,6	160,5	262,7	179,2
Juin	175,3	176,7	171,9	160,7	260,4	178,9
Juillet						
Août						
Septembre						
Octobre						
Novembre						
Décembre						

12.5. Indice des prix de gros (1963 = 100) selon la provenance des marchandises

Ordonnée logarithmique

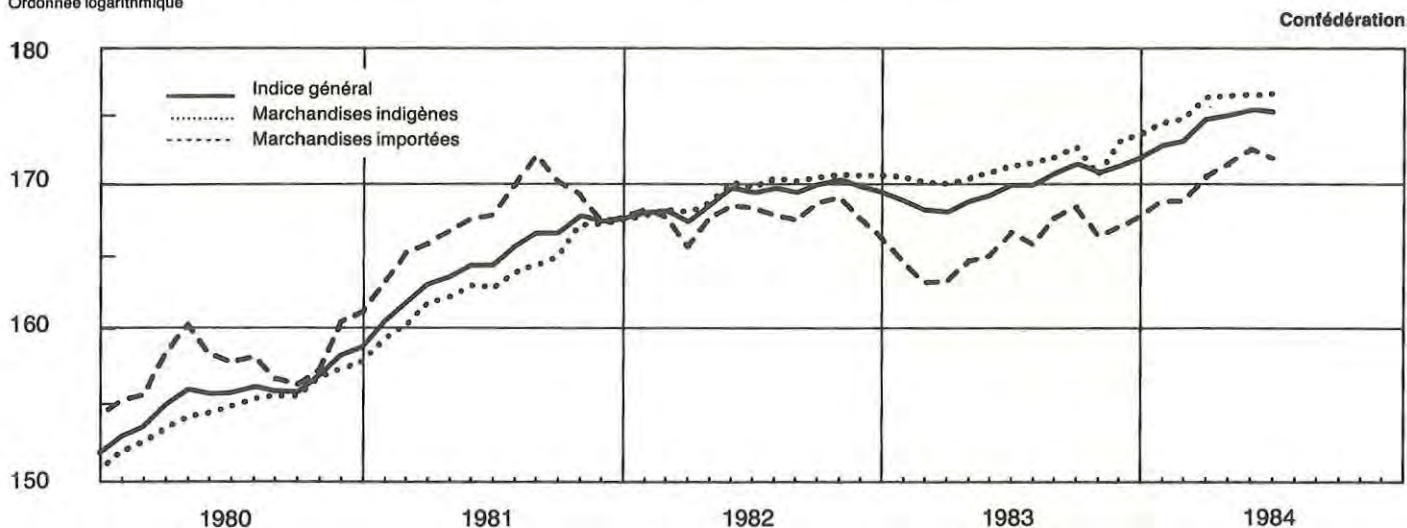

12.5. Indice de la production industrielle (1963 = 100)

Moyennes annuelles ou chiffres trimestriels

Confédération

	Indice général ¹⁾	Alimenta- tion, bois, sons, tabac	Textiles	Habille- ment, lingerie	Bois	Papier	Arts graphi- ques	Cuir ²⁾ caout- chouc	Chimie	Pierre, terre	Métaux	Machines, appareils	Horloge- rie, bijou- terie
	1	2	3	4	5	6	7	8	9	10	11	12	13
1980	155	158	113	121	130	130	140	276	248	116	133	162	117
1981	154	158	111	118	126	129	151	257	258	116	131	165	104
1982	146	159	108	115	116	126	157	248	255	108	121	149	70
1983	146	158	108	109	116	128	162	254	271	107	119	143	68
1983													
1er trimestre	139	153	112	120	106	130	156	252	270	81	113	130	60
2e trimestre	149	159	111	114	120	131	163	258	288	121	123	139	65
3e trimestre	138	162	92	94	107	119	154	248	263	120	116	128	65
4e trimestre	158	158	117	107	129	131	174	258	264	107	124	175	82
1984													
1er trimestre	153	157	124	115	114	138	160	269	291	84	130	154	60
2e trimestre													
3e trimestre													
4e trimestre													

¹⁾ Non compris électricité, gaz, eau. ²⁾ Y compris les matières plastiques.

12.7. Enquête de conjoncture auprès des consommateurs¹⁾: climat de consommation

Moyennes annuelles ou situations trimestrielles

Confédération

	1980	1981	1982	1983	1983				1984	
					Janv.	Avril	Jul.	Oct.	Janv.	Avril
					Nombre indice					
Indice du climat de consommation ²⁾	11	10	-21	-18	-25	-16	-18	-13	-9	-8
Indicateurs d'appréciation de l'évolution										
● de la situation économique générale										
au cours des 12 derniers mois	12	-20	-54	-48	-70	-47	-45	-30	-29	-26
au cours des 12 prochains mois	-20	-40	-45	-19	-45	-5	-15	-10	+4	-5
● de la situation budgétaire des ménages										
au cours des 12 derniers mois	10	-7	-7	-6	-4	-2	-9	-9	-2	-3
au cours des 12 prochains mois	9	-3	-3	+1	-2	0	-1	+1	+5	+5
Indicateur de la disposition à l'achat										
de biens durables	1	-6	-15	-12	-22	-6	-5	-13	-3	-6

¹⁾ Réalisée par l'Office fédéral des questions conjoncturelles auprès d'un échantillon de ménages, cette enquête renseigne sur les tendances de la consommation privée en Suisse. Elle porte sur les appréciations et attentes des consommateurs. Les résultats correspondent à des soldes entre les réponses positives et négatives; ils s'interprètent comme des indices. ²⁾ Moyenne des indicateurs d'appréciation de la situation économique générale passée et de la situation budgétaire passée et future des ménages.

Sources

Les statistiques non établies par le service cantonal de statistique sont recueillies auprès des organismes et services administratifs suivants:

Statistiques genevoises

Aéroport de Cointrin
Département de l'économie publique
Département de justice et police
Département des travaux publics
Direction générale des douanes
Entreprises des postes, téléphones et télégraphes
Institut suisse de météorologie
Office fédéral des étrangers
Office fédéral de la statistique
Services industriels

Statistiques de la Confédération

Banque nationale
Chemins de fer fédéraux
Direction générale des douanes
Office fédéral de l'aviation civile
Office fédéral de l'économie énergétique
Office fédéral de l'industrie, des arts et métiers et du travail
Office fédéral des questions conjoncturelles
Office fédéral de la statistique

LISTE DES PUBLICATIONS NON PERIODIQUES

Collection «Aspects statistiques»

Déjà paru:

- No 1 — Programme 1977-1981 des investissements publics à Genève (Février 1977, 35 pages, épuisé.)
No 2 — Les locaux commerciaux vacants au 1er décembre 1976 dans le canton de Genève (Mars 1977, 7 pages, prix: 3 F.)
No 3 — Le secteur public à Genève. Analyse descriptive selon le recensement fédéral des entreprises de septembre 1975. (Extraits du volume No 1 paru dans la collection «Etudes», Mai 1977, 84 pages, prix: 5 F.)
No 4 — Dépenses pour les constructions dans le canton de Genève en 1976 et 1977 (Mai 1977, 21 pages, prix: 4 F.)
No 5 — Evolution de l'emploi à Genève depuis 1973 (Juin 1977, 28 pages, prix: 4 F.)
No 6 — Les logements inoccupés et les locaux commerciaux vacants à Genève. Résultats de l'enquête au 1er décembre 1977 (Février 1978, 61 pages, épuisé.)
No 7 — Dépenses pour les travaux de construction en 1977 et 1978 à Genève (Avril 1978, 32 pages, prix: 4 F.)
No 8 — Recensement fédéral des entreprises 1975 à Genève (Juin 1978, 60 pages, épuisé.)
No 9 — Les organisations internationales à Genève en 1977-1978. Emplois, dépenses et réunions internationales (Décembre 1978, 44 pages, prix: 4 F.)
No 10 — Franc suisse et économie genevoise. Quelques considérations générales sur l'évolution du cours du franc suisse; enquête auprès d'un échantillon d'entreprises; tourisme et hôtellerie (Janvier 1979, 52 pages, prix: 4 F.)
No 11 — Perspectives d'évolution de la population du canton de Genève. Edition 1979 (Février 1979, 56 pages, prix: 5 F.)
No 12 — Les logements inoccupés et les locaux commerciaux vacants à Genève. Résultats de l'enquête au 1er décembre 1978 (Février 1979, 56 pages, prix: 5 F.)
No 13 — Dépenses pour les travaux de construction en 1978 et 1979 à Genève (Mai 1979, 28 pages, prix: 4 F.)
No 14 — Les logements inoccupés et les locaux commerciaux vacants à Genève. Résultats de l'enquête au 1er décembre 1979 (Mars 1980, 51 pages, prix: 5 F.)
No 15 — Evolution de l'emploi à Genève (Mai 1980, 80 pages, prix: 5 F.)
No 16 — La dépendance économique des entreprises du canton de Genève. Analyse par type et degré de dépendance, région et branche économique (Octobre 1980, 31 pages, prix: 5 F.)
No 17 — Evolution des prix à la consommation. Bilan 1980 et perspectives 1981 pour Genève (Février 1981, 12 pages, prix: 5 F.)
No 18 — Les organisations internationales à Genève. Emplois, dépenses et réunions internationales en 1979-1980 (Mars 1981, 12 pages, prix: 5 F.)
No 19 — Les logements inoccupés et les locaux commerciaux vacants à Genève. Résultats de l'enquête au 1er décembre 1980 (Mars 1981, 16 pages, prix: 5 F.)
No 20 — Le commerce extérieur du canton de Genève 1972-1980. Résultats par groupes de marchandises (Avril 1981, 20 pages, prix: 5 F.)
No 21 — Evolution semestrielle des loyers. Résultats de mai 1981 pour Genève (Juin 1981, 12 pages, prix: 5 F.)
No 22 — Recensement fédéral de la population 1980. 1: Population résidente et ménages (Octobre 1981, 20 pages, prix: 5 F.)
No 23 — Recensement fédéral de l'agriculture et de l'horticulture du 30 juin 1980 à Genève (Octobre 1981, 20 pages, prix: 5 F.)
No 24 — Population active à Genève 1980 (Novembre 1981, 16 pages, prix: 5 F.)
No 25 — Les brevets originaires de Genève délivrés en Suisse 1978-1980 (Décembre 1981, 20 pages, prix: 5 F.)
No 26 — Evolution semestrielle des loyers. Rétrospective et résultats de novembre 1981 (Février 1982, 16 pages, prix: 5 F.)
No 27 — Les logements inoccupés et les locaux commerciaux vacants à Genève. Résultats de l'enquête au 1er décembre 1981 (Février 1982, 16 pages, prix: 5 F.)
No 28 — Evolution récente de la natalité à Genève (Février 1982, 16 pages, prix: 5 F.)
No 29 — Evolution des prix à la consommation. Bilan 1981 et perspectives 1982 pour Genève (Avril 1982, 16 pages, prix: 5 F.)
No 30 — Recensement fédéral de la population 1980. 2: Structures de la population des communes (Octobre 1982, 44 pages, prix: 10 F.)
No 31 — Note sur l'évolution des divorces à Genève (Novembre 1982, 15 pages, prix: 5 F.)
No 32 — Recensement fédéral de la population 1980. 3: Structures de la population résidente du canton; évolution depuis 1850 (Décembre 1982, 32 pages, prix: 5 F.)
No 33 — Le commerce extérieur du canton de Genève en 1981. Emploi, nature, provenance et destination des marchandises (Février 1983, 24 pages, prix: 5 F.)
No 34 — Les logements inoccupés et les locaux commerciaux vacants à Genève. Résultats de l'enquête au 1er décembre 1982. (Mars 1983, 16 pages, prix: 5 F.)
No 35 — Recensement fédéral de la population 1980. 4: Ménages; composition et taille (Mai 1983, 28 pages, prix: 5 F.)
No 36 — Les emplois à Genève en 1982. Résultats de l'enquête de septembre 1982 (Juin 1983, 27 pages, prix: 5 F.)
No 37 — Prix à la consommation et loyers. Evolution 1982-83 à Genève (Juin 1983, 24 pages, prix: 5 F.)
No 38 — Recensement fédéral de la population 1980. 5: Bâtiments et logements; premiers résultats (septembre 1983, 24 pages, prix: 5 F.)
No 39 — Les revenus distribués par branche économique dans le canton de Genève. Salaires moyens à Genève et en Suisse (Décembre 1983, 32 pages, prix: 5 F.)
No 40 — Evolution de l'emploi dans l'industrie genevoise de 1966 à 1982 (Avril 1984, 32 pages, prix: 5 F.)
No 41 — Prix à la consommation et loyers. Evolution 1983-84 à Genève (Juillet 1984, 27 pages, prix: 5 F.)
— Résultats des votations et élections à Genève (Publication annuelle, disponible depuis 1977, prix du numéro: 5 F.)

Prochaine publication:

- No 42 — Les logements inoccupés et les locaux commerciaux vacants à Genève. Résultats de l'enquête au 1^{er} juin 1984.

Collection «Etudes et documents»

Déjà paru:

- No 1 — Le secteur public à Genève. Analyse descriptive selon le recensement fédéral des entreprises de septembre 1975 (Mai 1977, 616 pages, prix: 50 F.)
No 2 — L'influence de la mortalité infantile sur la valeur de l'espérance de vie à la naissance (Octobre 1977, 28 pages, prix: 4 F.)
No 3 — Le secteur international à Genève. Les emplois dans les organisations internationales gouvernementales et non gouvernementales à Genève en 1975-1976 (Juin 1978, 132 pages, épuisé.)
No 4 — Genève dans les comparaisons internationales de prix. Résultats et problèmes méthodologiques (Décembre 1979, 70 pages, prix: 7 F.)
No 5 — Evolution récente de la population du canton de Genève. Tendances actuelles (Mai 1982, 48 pages, prix: 10 F.)
No 6 — Le niveau des loyers à Genève: analyse statistique (Mars 1984, 60 pages, prix: 15 F.)