

OCTOBRE
NOVEMBRE
DECEMBRE

4

bulletin statistique

83

Sommaire

Statistiques du canton de Genève

Météorologie	3
Population	4
Main-d'œuvre	12
Eau et énergie	16
Construction et logement	17
Commerce extérieur	29
Transports et communications	30
Tourisme	34
Poursuites et faillites	36
Salaires versés	36
Prix à la consommation	36

Statistiques de la Confédération

Prix à la consommation	37
Indicateurs économiques	44
Finances	45
Prix de gros	46
Production industrielle	47
Climat de consommation	47
Sources	48



Publications du service cantonal de statistique

PERIODIQUES

- **Bulletin statistique**

Publication trimestrielle de tableaux statistiques présentant l'évolution démographique et économique à Genève, complétée chaque mois intermédiaire par une mise à jour succincte (2 pages).

- **Indices des prix à la consommation**

Feuille mensuelle de tableaux et commentaires (2 pages).

- **Reflets conjoncturels**

Publication trimestrielle présentant les résultats du test conjoncturel et un choix de statistiques, sous forme de graphiques, ainsi qu'une appréciation de la conjoncture (8 pages).

- **Annuaire statistique**

Recueil détaillé des principales statistiques annuelles, paraissant au mois d'octobre (environ 300 pages).

- **Memento statistique genevois**

Aperçu des données annuelles de base les plus récentes, sous forme d'un dépliant paraissant au mois de mai.
Distribué gratuitement sur demande.

Prix 1984

Abonnement¹⁾
(12 numéros) : 23 F.
Prix du numéro :
Bulletin trimestriel : 4 F.
Complément mensuel : 0,50 F.

Abonnement : 12 F.

Abonnement : 8 F.
Prix du numéro : 2 F.

33 F.

NON PERIODIQUES²⁾

- **Aspects statistiques**

Cahiers consacrés à la présentation, brièvement commentée, de statistiques spécifiques (résultats d'enquêtes, de scrutins, brèves études).

selon l'importance

- **Etudes et documents**

Publications réservées à l'analyse détaillée d'un domaine ou d'un problème particuliers.

selon l'importance

1) y compris les "Aspects statistiques" et les "Reflets conjoncturels".

2) voir liste en troisième page de couverture.

Rédaction, commandes et envoi :

Service cantonal de statistique, 8, rue du 31-décembre
Case postale 36, 1211 Genève 6
Tél.: (022) 36 14 00
Compte de chèques : 12 - 6310

Reproduction autorisée avec mention de la source.



SERVICE CANTONAL DE STATISTIQUE - GENEVE
DEPARTEMENT DE L'ECONOMIE PUBLIQUE

	Page
1. Météorologie	
1.1. Observations météorologiques faites à l'aéroport de Cointrin	3
1.2. Températures, précipitations et insolation mensuelles moyennes	3
1.3. Niveau du lac	3
2. Population	
2.1. Population résidente selon l'origine (canton et ville)	4
2.2. Population résidente, gain mensuel, gain annuel	4
2.3. Population résidente par commune	5
2.4. Mouvement démographique (canton et ville)	6
2.5. Population du canton (graphique)	7
2.6. Population de la ville (graphique)	7
2.7. Naissances et décès du canton (graphique)	7
2.8. Mouvement démographique, selon le sexe et l'origine (canton et ville)	8
2.9. Mouvement démographique par commune	9
2.10. Migration extérieure du canton selon l'origine	10
2.11. Solde migratoire extérieur du canton, selon l'origine et l'activité	10
2.12. Migration extérieure de la ville de Genève, selon le type de mouvement	11
2.13. Solde migratoire extérieur de la ville de Genève, par quartier	11
3. Main-d'œuvre	
3.1. Statistiques sur l'emploi	12
3.2. Travailleurs étrangers sous contrôle (graphique)	12
3.3. Chômage complet (graphique)	13
3.4. Travailleurs étrangers sous permis selon le type de permis, le sexe et le groupe de professions	14
3.5. Chômeurs complets, selon le groupe de professions	15
3.6. Chômeurs complets, selon l'âge ou la durée de chômage	15
3.7. Chômage partiel, selon les principaux groupes de professions	15
4. Energie	
4.1. Consommation d'électricité, de gaz et de carburants d'aviation	16
4.2. Consommation d'électricité des entreprises industrielles par branche économique	16
5. Construction et logement	
5.1. Constructions projetées dans le canton	17
5.2. Logements projetés et construits (graphique)	17
5.3. Volume et coût prévu des bâtiments autorisés et construits dans le canton	18
5.4. Volume et coût prévu des bâtiments en construction dans le canton	18
5.5. Coût prévu des constructions autorisées et construites (graphique)	18
5.6. Logements autorisés et construits dans le canton selon le mode de financement	19
5.7. Logements en construction dans le canton selon le mode de financement	19
5.8. Bâtiments à usage d'habitation et logements construits dans le canton selon le nombre de pièces	19
5.9. Logements autorisés et construits en ville de Genève selon le mode de financement	20
5.10. Logements en construction en ville de Genève selon le mode de financement	20
5.11. Bâtiments à usage d'habitation et logements construits en ville de Genève selon le nombre de pièces	20
5.12. Logements autorisés et construits, selon le nombre de pièces, par quartier et commune	21
5.13. Logements en construction et construits par commune, à vendre ou à louer, selon la valeur locative à la pièce	22
5.14. Logements autorisés, en construction et construits par commune et époque approximative d'occupation des logements en construction	23
5.15. Bâtiments avec logements autorisés à la transformation et transformés et gain en logements	24
5.16. Surface utile des bâtiments mixtes et sans logements autorisés, en construction et construits (canton et ville)	24
5.17. Mouvement de la construction (canton et ville)	25
5.18. Nouvelles demandes de logement, selon le revenu familial et le nombre de pièces désiré	26
5.19. Nouvelles demandes de logement émanant de personnes congédiées et/ou sans logement, selon le motif de la demande	26
5.20. Nouvelles demandes de logement émanant de personnes désirant changer de logement, selon le motif de la demande	26
5.21. Logements et taux d'occupation dans le canton	27
5.22. Indice des loyers par commune	27
5.23. Répartition des variations de loyers, par semestre	27
5.24. Evolution des loyers des logements occupés, selon le nombre de pièces	28
5.25. Loyers mensuels moyens des logements occupés, selon le nombre de pièces	28

Liste des tableaux et graphiques (Suite)

	Page
6. Commerce extérieur du canton	
6.1. Commerce extérieur, selon l'emploi des marchandises	29
6.2. Commerce extérieur, par zone d'origine et de destination	29
7. Transports et communications	
7.1. Véhicules immatriculés dans le canton	30
7.2. Voitures de tourisme neuves mises en circulation dans le canton, selon le pays de fabrication	30
7.3. Comptages automatiques de la circulation routière par poste de comptage	31
7.4. Mouvements d'avions, fret et poste à l'aéroport de Cointrin	32
7.5. Passagers enregistrés à l'aéroport de Cointrin	32
7.6. Trafic postal et comptes de chèques	33
7.7. Téléphone, télex, concessions radio et télévision	33
8. Tourisme	
8.1. Equipement et trafic hôteliers (canton et ville)	34
8.2. Arrivées et nuitées enregistrées dans les établissements hôteliers du canton, selon le pays de domicile des hôtes	35
8.3. Nuitées enregistrées dans les établissements du canton (graphique)	35
9. Poursuites et faillites	36
10. Salaires versés dans le canton	36
11. Prix	
11.1. Variation annuelle de l'indice genevois des prix à la consommation (graphique)	36
11.2. Indices des prix à la consommation (canton et confédération)	37
11.3. Indice genevois des prix à la consommation par genre de biens	38
11.4. Indice genevois des prix à la consommation par sous-groupe de dépenses	39
11.5. Prix moyens de certaines denrées alimentaires et boissons dans le commerce de détail à Genève	42
12. Statistiques de la Confédération	
12.1. Principaux indicateurs économiques	44
12.2. Statistiques financières	45
12.3. Indice des prix de gros	46
12.4. Indice des prix de gros selon l'origine des marchandises	46
12.5. Indice des prix de gros selon l'emploi des marchandises	46
12.6. Indice de la production industrielle	47
12.7. Climat de consommation	47
Sources	48

Symboles et sigles utilisés

Un zéro (0) signifie que la donnée est inférieure à la moitié de la dernière position décimale retenue.

Un tiret (–) à la place d'un nombre signifie que la donnée est nulle.

Un point (.) signifie qu'aucune donnée ne peut correspondre à la définition.

Un astérisque (*) signifie que la donnée est inconnue.

AELE désigne l'Association européenne de libre-échange.

CEE désigne la Communauté économique européenne (Marché commun).

Remarque importante: Les chiffres mensuels ou trimestriels ainsi que les derniers chiffres annuels de certaines séries sont provisoires et par conséquent sujets à modification.

1.1. Observations météorologiques faites à l'aéroport de Cointrin

Chiffres annuels ou mensuels

Canton

	Température				Précipitations						
	Moyenne	Ecart sur normale	Minimum absolu	Maximum absolu	Jours de pluie ou de neige ¹⁾	Eau tombée ²⁾	Ecart sur normale	Neige	Pression atmosph. moyenne	Humidité relative	Insolation
			Degrés	Celsius							
	1	2	3	4	5	6	7	8	9	10	11
1980	8,8	-0,4	-10,5	30,7	140	978	48	26	967,9	76	1 515
1981	9,5	0,3	-10,8	32,4	142	987	57	91	968,4	74	1 413
1982	10,3	1,1	-6,6	32,5	140	901	-29	2	969,4	74	1 685
1983	10,2	1,0	-8,2	35,3	134	1 020	90	14	970,2	73	1 584
1982											
Janvier	3,0	2,8	-4,1	12,8	11	54	-10	-	971,0	82	38
Février	2,4	1,3	-6,6	11,9	7	15	-45	1	970,9	80	81
Mars	5,0	0,1	-4,0	15,9	16	60	-9	1	969,5	67	138
Avril	8,8	0,1	-0,8	19,3	3	3	-61	-	967,6	57	269
Mai	13,4	0,3	0,6	25,9	11	36	-33	-	971,0	64	206
Juin	17,3	0,8	7,5	29,3	14	158	76	-	968,5	71	170
Juillet	20,2	1,9	9,2	32,5	12	52	-22	-	969,1	69	218
Août	17,9	0,3	5,7	30,8	14	70	-28	-	969,0	72	191
Septembre	16,0	1,7	3,7	27,8	8	83	-13	-	970,8	77	193
Octobre	9,7	0,6	1,8	18,4	16	138	52	-	966,6	84	62
Novembre	6,2	1,7	-1,5	19,9	13	101	12	-	969,4	81	68
Décembre	3,7	2,2	-5,4	12,7	15	131	52	-	968,8	80	51
1983											
Janvier	2,1	1,9	-5,7	12,9	9	52	-12	1	981,1	82	75
Février	0,4	-0,7	-8,2	11,3	11	57	-3	6	969,1	76	42
Mars	5,9	1,0	-3,5	17,3	11	85	16	4	969,9	71	148
Avril	8,9	0,2	-1,5	21,4	19	101	37	-	963,4	74	84
Mai	11,2	-1,9	1,9	24,1	24	191	122	-	964,1	75	83
Juin	17,7	1,2	7,3	30,7	11	78	4	-	970,7	66	215
Juillet	22,7	4,4	8,7	35,3	3	49	-25	-	969,2	62	294
Août	19,4	1,8	8,5	30,4	10	78	-20	-	969,1	66	178
Septembre	15,9	1,6	4,9	27,1	11	90	-6	-	970,6	72	194
Octobre	10,4	1,3	-0,6	24,1	8	66	-20	-	974,6	76	156
Novembre	5,2	0,7	-3,4	14,8	6	99	10	-	970,4	80	38
Décembre	2,2	0,7	-4,5	14,5	11	74	-5	3	970,3	79	77

¹⁾ Jours où l'on a enregistré au moins 0,3 mm d'eau ou de neige fondue. ²⁾ Pluie ou neige fondue.

1.2. Températures, précipitations et insolation mensuelles moyennes (moyennes pluriannuelles)

Moyennes ou totaux mensuels

	Janv.	Fév.	Mars	Avril	Mai	Juin	Juil.	Août	Sept.	Oct.	Nov.	Déc.	Année
Températures moyennes (°Celsius)													
Normales													
1901-1960	0,2	1,1	4,9	8,7	13,1	16,5	18,3	17,6	14,3	9,1	4,5	1,5	9,2
Précipitations (mm)													
Normales													
1901-1960	64	60	69	64	69	82	74	98	96	86	89	79	930
Insolation (heures)													
Normales													
1931-1960	54	98	167	204	236	261	287	257	189	123	61	42	1979

1.3. Niveau du lac¹⁾

	Janv.	Fév.	Mars	Avril	Mai	Juin	Juil.	Août	Sept.	Oct.	Nov.	Déc.
Niveau moyen												
1982	372,21	371,94	371,72	371,71	371,84	372,26	372,36	372,24	372,19	372,22	372,19	372,23
1983	372,13	371,96	371,80	371,77	371,93	372,16	372,29	372,24	372,24	372,15	372,07	372,20
Maximum absolu												
1982	372,28	372,06	371,81	371,75	372,08	372,41	372,40	372,29	372,23	372,33	372,22	372,32
1983	372,20	372,07	371,87	371,86	372,10	372,25	372,32	372,31	372,30	372,21	372,28	372,30
Minimum absolu												
1982	372,03	371,83	371,65	371,66	371,81	372,09	372,25	372,19	372,15	372,14	372,15	372,12
1983	372,04	371,86	371,73	371,68	371,73	372,03	372,24	372,19	372,19	372,07	372,04	372,12

¹⁾ Niveau du lac: altitude mesurée à Sécheron.

2.1. Population résidente selon l'origine¹⁾

Situation en fin de période

	Canton / Ville							
	Canton de Genève				Ville de Genève			
	Genevois	Confédérés	Etrangers	Total	Genevois	Confédérés	Etrangers	Total
1	2	3	4	5	6	7	8	
1980	102 009	133 115	107 315	342 439	41 664	57 636	51 475	150 775
1981	103 549	133 908	108 520	345 977	41 865	57 800	52 316	151 981
1982	105 031	133 778	112 094	350 903	42 287	57 663	54 494	154 444
1983	106 133	133 706	113 701	353 540	42 308	57 238	55 766	155 312
1982								
Janvier	103 624	133 608	108 894	346 126	41 870	57 642	52 579	152 091
Février	103 636	133 729	109 632	346 997	41 900	57 694	52 966	152 560
Mars	103 800	133 697	110 786	348 283	41 953	57 665	53 669	153 287
Avril	103 924	133 066	112 696	349 686	41 977	57 422	54 920	154 319
Mai	104 066	133 496	114 575	352 137	42 047	57 587	56 083	155 717
Juin	104 291	133 617	116 586	354 494	42 035	57 676	57 305	157 016
Juillet	104 444	133 491	117 027	354 962	42 087	57 560	57 586	157 233
Août	104 449	133 591	117 655	355 695	42 049	57 618	57 945	157 612
Septembre	104 453	133 611	117 705	355 769	42 018	57 656	57 958	157 632
Octobre	104 618	133 739	118 084	356 441	42 219	57 686	58 276	158 181
Novembre	104 846	133 679	118 190	356 715	42 225	57 628	58 367	158 220
Décembre	105 031	133 778	112 094	350 903	42 287	57 663	54 494	154 444
1983								
Janvier	105 099	133 595	112 110	350 804	42 275	57 541	54 567	154 383
Février	105 070	133 526	112 969	351 565	42 265	57 463	55 060	154 788
Mars	105 173	133 550	113 750	352 473	42 250	57 470	55 463	155 183
Avril	105 234	133 308	113 920	352 462	42 231	57 341	55 537	155 109
Mai	105 368	133 809	115 028	354 003	42 273	57 425	56 310	156 008
Juin	105 611	133 662	115 350	354 623	42 225	57 426	56 575	156 226
Juillet	105 782	133 479	116 105	355 366	42 246	57 277	57 081	156 604
Août	105 774	133 420	117 119	356 313	42 199	57 275	57 723	157 197
Septembre	105 873	133 509	118 598	357 980	42 248	57 242	58 701	158 191
Octobre	105 976	133 669	119 213	358 858	42 264	57 229	59 229	158 772
Novembre	105 953	133 752	119 819	359 524	42 255	57 274	59 616	159 145
Décembre	106 133	133 706	113 701	353 540	42 308	57 238	55 766	155 312

¹⁾ Saisonniers compris.

2.2. Population résidente, gain mensuel, gain annuel

Chiffres annuels ou mensuels

	Canton							
	Population résidente ¹⁾				Gain mensuel		Gain annuel ²⁾	
	Suisses	Etrangers	Total	Total sans saisonniers	Total	Total sans saisonniers	Total	Total sans saisonniers
1980	235 124	107 315	342 439	342 439	—	—	1 785	1 785
1981	237 457	108 520	345 977	345 977	—	—	3 538	3 538
1982	238 809	112 094	350 903	350 902	—	—	4 926	4 925
1983	239 839	113 701	353 540	353 540	—	—	2 637	2 638
1982								
Janvier	237 232	108 894	346 126	346 081	149	104	3 553	3 553
Février	237 365	109 632	346 997	346 884	871	803	3 668	3 727
Mars	237 497	110 786	348 283	347 137	1 286	253	2 498	3 924
Avril	236 990	112 696	349 686	346 757	1 403	-380	2 668	3 552
Mai	237 562	114 575	352 137	347 967	2 451	1 210	2 758	4 071
Juin	237 908	116 586	354 494	348 702	2 357	735	4 249	4 592
Juillet	237 935	117 027	354 962	348 578	468	-124	4 674	4 768
Août	238 040	117 655	355 695	348 907	733	329	4 815	4 642
Septembre	238 064	117 705	355 769	348 944	74	37	4 181	4 095
Octobre	238 357	118 084	356 441	349 606	672	662	4 493	4 400
Novembre	238 525	118 190	356 715	350 072	274	466	4 737	4 750
Décembre	238 809	112 094	350 903	350 902	-5 812	830	4 926	4 925
1983								
Janvier	238 694	112 110	350 804	350 944	-99	42	4 678	4 863
Février	238 596	112 969	351 565	351 414	761	470	4 568	4 530
Mars	238 723	113 750	352 473	351 749	908	335	4 190	4 612
Avril	238 542	113 920	352 462	351 485	-11	-264	2 776	4 728
Mai	238 977	115 028	354 003	351 838	1 541	353	1 866	3 871
Juin	239 273	115 350	354 623	351 986	620	148	129	3 284
Juillet	239 261	116 105	355 366	351 683	743	-303	404	3 105
Août	239 194	117 119	356 313	351 530	947	-153	618	2 623
Septembre	239 382	118 598	357 980	351 386	1 667	-144	2 211	2 442
Octobre	239 645	119 213	358 858	352 165	878	779	2 417	2 559
Novembre	239 705	119 819	359 524	352 899	666	734	2 809	2 827
Décembre	239 839	113 701	353 540	353 540	-5 984	641	2 637	2 638

¹⁾ Situation en fin de période. ²⁾ Somme de 12 mois.

2.3. Population résidente par commune¹⁾

Situation en fin de mois	Canton								
	1980	1981	1982						1983
	Déc.	Déc.	Déc.	Juil.	Août.	Sept.	Oct.	Nov.	Déc.
Communes	1	2	3	4	5	6	7	8	9
Genève	150775	151981	154444	156604	157197	158191	158722	159145	155312
Aire-la-Ville	412	431	459	470	469	472	467	465	456
Anières	1275	1276	1306	1336	1334	1340	1332	1329	1313
Avully	1773	1813	1808	1809	1814	1818	1830	1838	1831
Avusy	523	555	553	576	581	575	603	620	622
Bardonnex	1484	1482	1350	1562	1570	1578	1587	1599	1556
Bellevue	1039	1066	1087	1114	1115	1103	1098	1104	1073
Bernex	8050	8166	8405	8440	8460	8480	8501	8546	8490
Carouge	12740	12657	12759	12952	13020	13125	13132	13141	12793
Cartigny	509	526	520	531	537	541	541	545	535
Céligny	528	515	576	590	593	611	614	615	605
Chancy	554	562	556	563	554	555	547	549	548
Chêne-Bougeries	8800	8896	8934	8904	8930	8951	8972	8944	8924
Chêne-Bourg	5189	5296	5506	5565	5569	5579	5560	5567	5519
Choulex	695	701	721	746	747	750	748	754	732
Collex-Bossy	508	560	594	652	670	687	683	684	683
Collonge-Bellerive	4342	4394	4529	4546	4558	4580	4600	4587	4527
Cologny	3103	3243	3424	3636	3664	3679	3731	3757	3736
Confignon	1921	2063	2211	2378	2396	2407	2417	2418	2382
Corsier	1404	1471	1497	1507	1525	1541	1561	1562	1542
Dardagny	709	716	726	751	752	760	762	760	741
Genthod	1205	1232	1236	1240	1253	1266	1270	1257	1221
Grand-Saconnex	6530	6591	6613	6659	6631	6638	6690	6679	6627
Gy	203	203	209	216	217	220	226	227	226
Hermance	571	579	562	587	584	591	590	595	579
Jussy	871	861	845	833	833	834	874	861	850
Laconnex	369	419	422	423	423	422	434	440	438
Lancy	23117	23175	23059	23121	23140	23205	23191	23202	22970
Meinier	1413	1436	1423	1441	1436	1438	1432	1432	1405
Meyrin	18928	19105	19443	19577	19624	19702	19700	19773	19615
Onex	16872	16872	17031	17151	17146	17168	17184	17138	17067
Perly-Certoux	2253	2272	2333	2351	2359	2375	2379	2391	2385
Plan-les-Ouates	3505	3641	3706	3779	3811	3865	3880	3876	3768
Pregny-Chambésy	1978	2004	2154	2180	2177	2176	2215	2229	2233
Presinge	435	422	434	430	433	433	432	430	416
Pulinge	1760	1793	1821	1856	1858	1868	1858	1877	1865
Russin	334	338	329	337	333	338	343	347	330
Satigny	1705	1790	1906	2050	2069	2093	2118	2139	2075
Soral	433	447	466	466	471	471	468	468	464
Thônex	9087	9281	9305	9400	9377	9369	9392	9418	9396
Troinex	1134	1170	1176	1220	1223	1236	1231	1229	1174
Vandœuvres	1656	1642	1682	1728	1738	1737	1744	1763	1752
Vernier	28073	28056	28268	28328	28383	28475	28449	28499	28154
Versoix	7747	8134	8196	8353	8357	8370	8336	8303	8231
Veyrier	5927	6144	6319	6408	6382	6367	6414	6422	6379
Canton	342439	345977	350903	355366	356313	357980	358858	359524	353540

¹⁾ Saisonniers compris.

2.4. Mouvement démographique¹⁾

Chiffres annuels ou mensuels

Canton / Ville

	Population résidente	Mouvement naturel			Mouvement migratoire			Gain Total	Mariages	Divorces
		Naissances	Décès	Gain	Immigrés	Emigrés	Gain			
	1	2	3	4	5	6	7	8	9	10
Canton										
1980	342 439	3 489	3 187	302	26 537	25 054	1 483	1 785	2 059	697
1981	345 977	3 359	2 997	362	27 256	24 080	3 176	3 538	2 005	781
1982	350 903	3 582	3 123	459	29 027	24 560	4 467	4 926	2 114	841
1983	353 540	3 460	3 021	439	25 732	23 534	2 198	2 637	2 061	670
1982										
Janvier	346 126	322	334	-12	1 484	1 323	161	149	120	114
Février	346 997	274	258	16	2 282	1 427	855	871	109	60
Mars	348 283	244	253	-9	2 269	974	1 295	1 286	115	59
Avril	349 686	267	243	24	2 907	1 528	1 379	1 403	172	76
Mai	352 137	330	270	60	3 474	1 083	2 391	2 451	227	101
Juin	354 494	443	350	93	4 535	2 271	2 264	2 357	315	91
Juillet	354 962	288	244	44	1 941	1 517	424	468	213	84
Août	355 695	290	224	66	2 033	1 366	667	733	182	73
Septembre	355 769	231	182	49	1 242	1 217	25	74	235	22
Octobre	356 441	273	227	46	2 293	1 667	626	672	136	10
Novembre	356 715	342	297	45	2 158	1 929	229	274	179	64
Décembre	350 903	278	241	37	2 409	8 258	-5 849	-5 812	111	87
1983										
Janvier	350 804	237	248	-11	1 561	1 649	-88	-99	118	40
Février	351 565	298	289	9	1 989	1 237	752	761	96	46
Mars	352 473	255	226	29	1 785	906	879	908	115	104
Avril	352 462	263	332	-69	1 651	1 593	58	-11	175	61
Mai	354 003	245	176	69	2 400	928	1 472	1 541	158	45
Juin	354 623	304	262	42	1 875	1 297	578	620	262	55
Juillet	355 366	408	273	135	2 356	1 748	608	743	271	55
Août	356 313	290	258	32	2 172	1 257	915	947	159	83
Septembre	357 980	293	225	68	3 021	1 422	1 599	1 667	227	67
Octobre	358 858	366	227	139	3 210	2 471	739	878	180	27
Novembre	359 524	263	255	8	1 971	1 313	658	666	152	51
Décembre	353 540	238	250	-12	1 741	7 713	-5 972	-5 984	148	36
Ville										
1980	150 775	1 346	1 671	-325	21 233	21 223	10	-315	980	338
1981	151 981	1 347	1 540	-193	21 515	20 116	1 399	1 206	965	372
1982	154 444	1 458	1 595	-137	22 685	20 085	2 600	2 463	1 081	403
1983	155 312	1 432	1 510	-78	20 727	19 781	946	868	1 071	324
1982										
Janvier	152 091	119	178	-59	1 303	1 134	169	110	63	58
Février	152 560	96	134	-38	1 696	1 189	507	469	61	23
Mars	153 287	88	119	-31	1 777	1 019	758	727	50	30
Avril	154 319	106	116	-10	2 243	1 201	1 042	1 032	95	42
Mai	155 717	128	137	-9	2 469	1 062	1 407	1 398	117	37
Juin	157 016	198	190	8	3 419	2 128	1 291	1 299	161	47
Juillet	157 233	120	127	-7	1 510	1 286	224	217	101	40
Août	157 612	134	122	12	1 636	1 269	367	379	89	36
Septembre	157 632	97	97	-	1 144	1 124	20	20	108	10
Octobre	158 181	117	109	8	1 950	1 409	541	549	76	3
Novembre	158 220	137	158	-21	1 785	1 725	60	39	106	28
Décembre	154 444	118	108	10	1 753	5 539	-3 786	-3 776	54	49
1983										
Janvier	154 383	102	122	-20	1 365	1 406	-41	-66	72	21
Février	154 788	129	141	-12	1 629	1 212	417	405	48	27
Mars	155 183	100	111	-11	1 370	964	406	395	61	
Avril	155 109	107	179	-72	1 309	1 311	-2	-74	80	34
Mai	156 008	84	85	-1	1 818	918	900	899	80	26
Juin	156 226	117	132	-15	1 567	1 334	233	218	139	21
Juillet	156 604	159	135	24	1 892	1 538	354	378	126	27
Août	157 197	119	121	-2	1 686	1 091	595	593	91	37
Septembre	158 191	128	98	30	2 266	1 302	964	994	95	27
Octobre	158 722	166	132	34	2 613	2 116	497	531	103	13
Novembre	159 145	126	123	3	1 642	1 222	420	423	92	21
Décembre	155 312	95	131	-36	1 570	5 367	-3 797	-3 833	84	13

¹⁾ Saisonniers compris; population résidente en fin de période (année ou mois). ²⁾ Certains mouvements démographiques sont inférieurs à la normale par défaut d'enregistrement.

2.5. Population du Canton

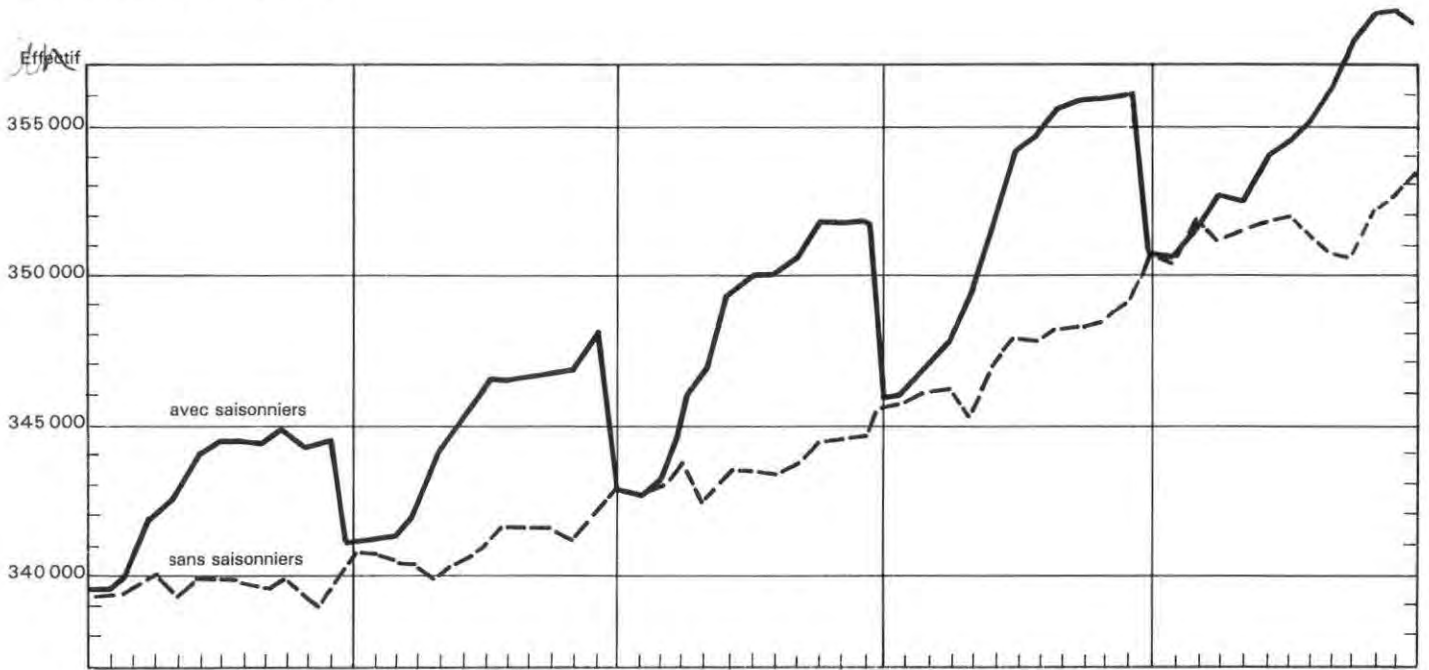

2.6. Population de la ville

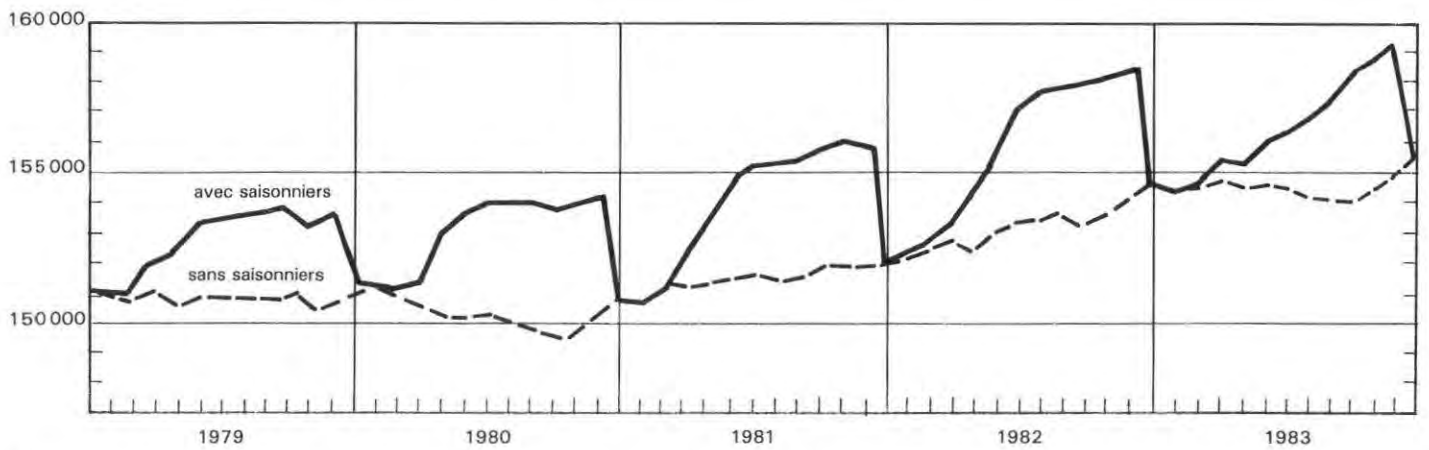

2.7. Naissances et Décès du canton

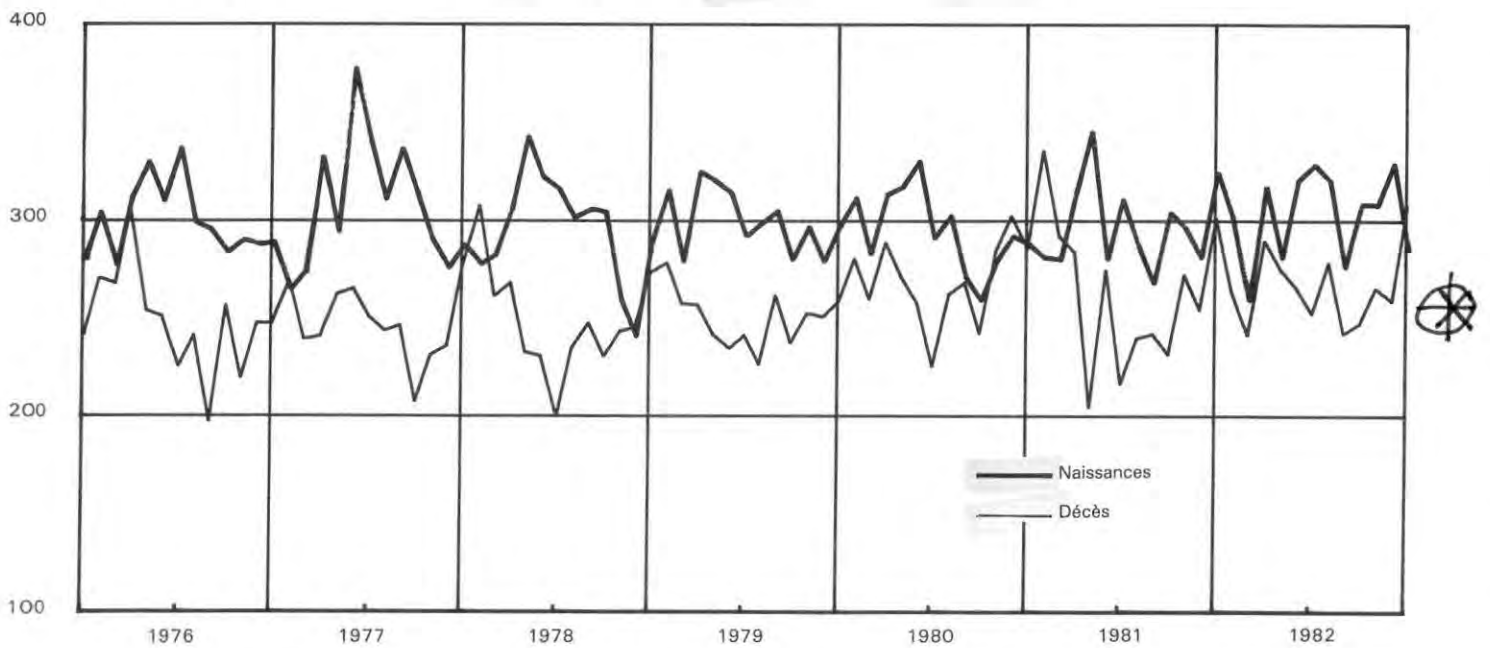

2.8. Mouvement démographique selon le sexe et l'origine
4^e trimestre 1983

	Canton / Ville											
	Genevois			Confédérés			Etrangers			Total		
	Hommes	Femmes	Total	Hommes	Femmes	Total	Hommes	Femmes	Total	Hommes	Femmes	Total
Canton												
Population en début de trimestre	47519	58354	105873	58173	75336	133509	64242	54356	118598	169934	188046	357980
Mouvement naturel												
Naissances	107	84	191	160	178	338	169	169	338	436	431	867
Décès	142	136	278	155	173	328	65	61	126	362	370	732
Gain	-35	-52	-87	5	5	10	104	108	212	74	61	135
Mouvement migratoire extérieur canton												
Immigrés	99	150	249	783	1078	1861	2646	2166	4812	3528	3394	6922
Emigrés	190	209	399	725	860	1585	7605	1908	9513	8520	2977	11497
Gain	-91	-59	-150	58	218	276	-4959	258	-4701	-4992	417	-4575
Changement d'origine	223	274	497	-73	-16	-89	-150	-258	-408	0	0	0
Accroissement total	97	163	260	-10	207	197	-5005	108	-4897	-4918	478	-4440
Population en fin de trimestre	47616	58517	106133	58163	75543	133706	59237	54464	113701	165016	188524	353540
Ville												
Population en début de trimestre	17315	24433	42248	23354	33388	57242	31625	27076	58701	73294	84897	158191
Mouvement naturel												
Naissances	52	31	83	64	69	133	84	87	171	200	187	387
Décès	85	66	151	80	79	159	38	38	76	203	183	386
Gain	-33	-35	-68	-16	-10	-26	46	49	95	-3	4	1
Mouvement migratoire extérieur canton												
Immigrés	49	83	132	487	657	1144	1674	1361	3035	2210	2101	4311
Emigrés	75	101	176	443	477	920	4674	1081	5755	5192	1659	6851
Gain	-26	-18	-44	44	180	224	-3000	280	-2720	-2982	442	-2540
Mouvement migratoire intercommunal												
Immigrés	199	188	387	230	296	526	367	234	601	796	718	1514
Emigrés	173	222	395	311	401	712	437	310	747	921	933	1854
Gain	26	-34	-8	-81	-105	-186	-70	-76	-146	-125	-215	-340
Changement d'origine	64	116	180	-22	6	-16	-42	-122	-164	0	0	0
Accroissement total	31	29	60	-75	71	-4	-3066	131	-2935	-3110	231	-2879
Population en fin de trimestre	17346	24462	42308	23779	33459	57238	28559	27207	55766	70184	85128	155312

2.9. Mouvement démographique par commune
4^e trimestre 1983

Communes	Canton										
	Pop. début trim.	Mouvement migratoire					Mouvement naturel				Pop. fin trim.
		Extérieur		Intercommunal		Gain	Nais.	Décès	Gain	Gain total	
		Immigrés	Emigrés	Immigrés	Emigrés						
1	2	3	4	5	6	7	8	9	10	11	
Genève	158191	4311	6851	1514	1854	-2880	387	386	1	-2879	155312
Aire-la-Ville	472	2	16	7	12	-19	3	0	3	-16	456
Anières	1340	13	28	41	51	-25	0	2	-2	-27	1313
Avully	1818	10	11	17	11	5	8	0	8	13	1831
Avusy	575	19	12	51	12	46	5	4	1	47	622
Bardonnex	1578	12	49	35	24	-26	6	2	4	-22	1556
Bellevue	1103	40	57	11	24	-30	1	1	0	-30	1073
Bernex	8480	73	128	168	92	21	23	34	-11	10	8490
Carouge	13125	196	517	283	295	-333	28	27	1	-332	12793
Cartigny	541	8	16	9	5	-4	0	2	-2	-6	535
Céligny	611	19	25	13	12	-5	2	3	-1	-6	605
Chancy	555	5	3	1	9	-6	0	1	-1	-7	548
Chêne-Bougeries	8951	138	156	187	186	-17	17	27	-10	-27	8924
Chêne-Bourg	5579	87	130	102	120	-61	15	14	1	-60	5519
Choulex	750	8	32	14	8	-18	2	2	0	-18	732
Collex-Bossy	687	11	31	19	6	-7	4	1	3	-4	683
Collonge-Bellerive	4580	60	105	96	99	-48	6	11	-5	-53	4527
Cologny	3679	90	85	110	56	59	9	11	-2	57	3736
Confignon	2407	23	54	41	31	-21	4	8	-4	-25	2382
Corsier	1541	25	42	32	21	-6	7	0	7	1	1542
Dardagny	760	9	37	17	8	-19	1	1	0	-19	741
Genthod	1266	39	70	17	32	-46	3	2	1	-45	1221
Grand-Saconnex	6638	168	170	114	123	-11	16	16	0	-11	6627
Gy	220	2	3	9	3	5	1	0	1	6	226
Hermance	591	13	30	12	6	-11	1	2	-1	-12	579
Jussy	834	42	25	10	13	14	4	2	2	16	850
Laconnex	422	17	4	8	6	15	1	0	1	16	438
Lancy	23205	202	453	339	344	-256	52	31	21	-235	22970
Meinier	1438	14	37	13	25	-35	3	1	2	-33	1405
Meyrin	19702	244	466	359	275	-138	67	16	51	-87	19615
Onex	17168	142	185	227	297	-113	35	23	12	-101	17067
Perly-Certoux	2375	11	30	47	26	2	9	1	8	10	2385
Plan-les-Ouates	3865	46	145	58	56	-97	4	4	0	-97	3768
Pregny-Chambésy	2176	90	51	71	49	61	4	8	-4	57	2233
Presinge	433	0	7	4	11	-14	0	3	-3	-17	416
Puplinge	1868	9	34	38	18	-5	4	2	2	-3	1865
Russin	338	1	18	14	5	-8	0	0	0	-8	330
Satigny	2093	44	89	60	37	-22	6	2	4	-18	2075
Soral	471	1	7	4	5	-7	0	0	0	-7	464
Thônex	9369	140	134	151	135	22	23	18	5	27	9396
Troinex	1236	13	70	22	27	-62	1	1	0	-62	1174
Vandœuvres	1737	38	49	44	22	11	7	3	4	15	1752
Vernier	28475	278	641	459	442	-346	58	33	25	-321	28154
Versoix	8370	113	288	117	100	-158	32	13	19	-139	8231
Veyrier	6367	96	106	129	101	18	8	14	-6	12	6379
Canton	357980	6922	11497	5094	5094	-4575	867	732	135	-4440	353540

2.10. Migration extérieure du canton selon l'origine

Totaux annuels ou mensuels

Canton

	Immigrés				Emigrés				Gain migratoire			
	Etrangers		dont saison- niers	Total	Etrangers		dont saison- niers	Total	Etrangers		dont saison- niers	Total
	Suisses	Total			Suisses	Total			Suisses	Total		
	1	2	3	4	5	6	7	8	9	10	11	12
1980	8 965	17 572	6 612	26 537	9 002	16 052	6 612	25 054	-37	1 520	-	1 483
1981	8 235	19 021	7 616	27 256	7 969	16 111	7 616	24 080	266	2 911	-	3 177
1982	7 746	21 281	8 169	29 027	7 885	16 675	8 168	24 560	-139	4 606	1	4 467
1983	7 515	18 217	7 492	25 732	7 945	15 589	7 492	23 534	-430	2 628	-	2 198
1982												
Janvier	530	954	130	1 484	868	455	85	1 323	-338	499	45	161
Février	656	1 626	434	2 282	585	842	366	1 427	71	784	68	855
Mars	461	1 808	1 140	2 269	472	502	107	974	-11	1 306	1 033	1 295
Avril	437	2 470	1 793	2 907	995	533	10	1 528	-558	1 937	1 783	1 379
Mai	1 028	2 446	1 359	3 474	643	440	118	1 083	385	2 006	1 241	2 391
Juin	795	3 740	1 660	4 535	659	1 612	38	2 271	136	2 128	1 622	2 264
Juillet	579	1 362	655	1 941	736	781	63	1 517	-157	581	592	424
Août	490	1 543	452	2 033	445	921	48	1 366	45	622	404	667
Septembre	568	674	100	1 242	608	609	63	1 217	-40	65	37	25
Octobre	730	1 563	97	2 293	544	1 123	87	1 667	186	440	10	626
Novembre	826	1 332	35	2 158	806	1 123	227	1 929	20	209	-192	229
Décembre	646	1 763	314	2 409	524	7 734	6 956	8 258	122	-5 971	-6 642	-5 849
1983												
Janvier	482	1 079	42	1 561	709	940	182	1 649	-227	139	-140	-88
Février	463	1 526	377	1 989	543	694	86	1 237	-80	832	291	752
Mars	513	1 272	598	1 785	519	387	25	906	-6	885	573	879
Avril	714	937	275	1 651	915	678	22	1 593	-201	259	253	58
Mai	662	1 738	1 201	2 400	401	527	13	928	261	1 211	1 188	1 472
Juin	668	1 207	502	1 875	547	750	30	1 297	121	457	472	578
Juillet	694	1 662	1 069	2 356	1 001	747	23	1 748	-307	915	1 046	608
Août	484	1 688	1 121	2 172	603	654	21	1 257	-119	1 034	1 100	915
Septembre	725	2 296	1 919	3 021	723	699	108	1 422	2	1 597	1 811	1 599
Octobre	973	2 237	192	3 210	858	1 613	93	2 471	115	624	99	739
Novembre	622	1 349	34	1 971	607	706	102	1 313	15	643	-68	658
Décembre	515	1 226	162	1 741	519	7 194	6 787	7 713	-4	-5 968	-6 625	-5 972

2.11. Solde migratoire extérieur du Canton selon l'origine et l'activité

Totaux annuels ou trimestriels

	Inactifs			Actifs						
	Suisses	Etrangers	Total	Suisses	Etrangers			Total	Total sans saisonniers	Total
					Saisonniers	Autres	Total			
	1	2	3	4	5	6	7	8	9	10
1980	171	1 057	1 228	-208	-	463	463	255	255	1 483
1981	468	1 956	2 426	-202	-	952	952	750	750	3 176
1982	310	2 770	3 080	-449	1	1 835	1 836	1 387	1 386	4 467
1983	137	1 686	1 823	-567	-	942	942	375	375	2 198
1980										
1er trimestre	-177	42	-135	20	1 459	-97	1 362	1 382	-77	1 247
2e trimestre	-27	271	244	-98	4 218	35	4 253	4 155	-63	4 399
3e trimestre	-153	84	-69	-226	374	25	399	173	-201	104
4e trimestre	528	660	1 188	96	-6 051	500	-5 551	-5 455	596	-4 267
1981										
1er trimestre	-208	809	601	-222	2 572	463	3 035	2 813	241	3 414
2e trimestre	183	453	636	62	3 563	58	3 621	3 683	120	4 319
3e trimestre	116	460	576	-172	604	142	746	574	-30	1 150
4e trimestre	377	236	613	130	-6 739	289	-6 450	-6 320	419	-5 707
1982										
1er trimestre	-131	751	620	-147	1 146	692	1 838	1 691	545	2 311
2e trimestre	13	1 021	1 034	-50	4 646	404	5 050	5 000	354	6 034
3e trimestre	22	230	252	-174	1 033	5	1 038	864	-169	1 116
4e trimestre	406	768	1 174	-78	-6 824	734	-6 090	-6 168	656	-4 994
1983										
1er trimestre	-144	723	579	-169	724	409	1 133	964	240	1 543
2e trimestre	205	203	408	-24	1 913	-189	1 724	1 700	-213	2 108
3e trimestre	-77	-118	-195	-347	3 957	-293	3 664	3 317	-640	3 122
4e trimestre	153	878	1 031	-27	-6 594	1 015	-5 579	-5 606	2 019	-4 575

2.12. Migration extérieure de la Ville de Genève selon le type de mouvement

Totaux annuels ou mensuels

	Ville								
	Immigrés			Emigrés			Gain migratoire		
	Extérieur canton	Inter- communal	Total	Extérieur canton	Inter- communal	Total	Extérieur canton	Inter- communal	Total
1	2	3	4	5	6	7	8	9	
1980	15 940	5 293	21 233	14 175	7 048	21 223	1 765	-1 755	10
1981	16 784	4 731	21 515	13 997	6 119	20 116	2 787	-1 388	1 399
1982	17 709	4 976	22 685	14 056	6 029	20 085	3 653	-1 053	2 600
1983	15 785	4 942	20 727	13 482	6 299	19 781	2 303	-1 357	946
1982									
Janvier	926	377	1 303	732	402	1 134	194	-25	169
Février	1 337	359	1 696	801	388	1 189	536	-29	507
Mars	1 368	409	1 777	554	465	1 019	814	-56	758
Avril	1 873	370	2 243	790	411	1 201	1 083	-41	1 042
Mai	2 047	422	2 469	594	468	1 062	1 453	-46	1 407
Juin	2 891	528	3 419	1 332	796	2 128	1 559	-268	1 291
Juillet	1 159	351	1 510	816	470	1 286	343	-119	224
Août	1 285	351	1 636	737	532	1 269	548	-181	367
Septembre	749	395	1 144	641	483	1 124	108	-88	20
Octobre	1 370	580	1 950	917	492	1 409	453	88	541
Novembre	1 324	461	1 785	1 032	693	1 725	292	-232	60
Décembre	1 380	373	1 753	5 110	429	5 539	-3 730	-56	-3 786
1983									
Janvier	984	381	1 365	939	467	1 406	45	-86	-41
Février	1 234	395	1 629	739	473	1 212	495	-78	417
Mars	1 082	288	1 370	521	443	964	561	-155	406
Avril	953	356	1 309	853	458	1 311	100	-102	-2
Mai	1 467	351	1 818	525	393	918	942	-42	900
Juin	1 155	412	1 567	681	653	1 334	474	-241	233
Juillet	1 446	446	1 892	954	584	1 538	492	-138	354
Août	1 321	365	1 686	642	449	1 091	679	-84	595
Septembre	1 832	434	2 266	777	525	1 302	1 055	-91	964
Octobre	1 993	620	2 613	1 310	806	2 116	683	-186	497
Novembre	1 220	422	1 642	673	549	1 222	547	-127	420
Décembre	1 098	472	1 570	4 868	499	5 367	-3 770	-27	-3 797

2.13. Solde migratoire extérieur de la Ville de Genève, par quartiers

Totaux annuels ou trimestriels

	1981	1982	1983	1982		1983			
				3e trim.	4e trim.	1er trim.	2e trim.	3e trim.	4e trim.
Cité-Centre	16	-2	1	-3	-109	46	26	40	-111
St-Gervais-Chantepoulet	-39	57	82	63	-384	91	123	235	-367
Délices-Grottes-Montbrillant	223	134	6	62	-610	45	175	360	-574
Pâquis	215	296	105	55	-543	190	129	201	-415
Total Cité	415	485	194	177	-1 646	372	453	836	-1 467
Champel	189	323	137	-36	62	38	64	-64	99
La Cluse	124	225	236	102	-364	114	220	297	-395
Jonction	72	-	123	3	-486	88	228	250	-443
Bâtie-Acacias	-4	204	-158	39	12	22	-122	38	-96
Total Plainpalais	381	752	338	108	-776	262	390	521	-835
Eaux-Vives-Lac	440	102	39	17	-334	108	105	74	-248
Florissant-Malagnou	122	893	147	88	230	17	102	-31	59
Total Eaux-Vives	562	995	186	105	-104	125	207	43	-189
Sécheron	110	195	-8	113	-127	-15	17	59	-69
O.N.U.	12	-4	-5	-10	7	-1	1	1	-6
Grand-Pré-Vermont	-2	124	91	8	26	7	3	41	40
Bouchet-Moillebeau	37	105	17	95	-7	-21	-7	-6	51
Charmilles-Châtelaine	-104	-15	-9	8	-198	33	-21	85	-106
St Jean-Aire	-12	-37	143	7	-360	21	88	333	-299
Total Petit-Saconnex	41	368	229	221	-659	24	81	513	-389
Total Ville de Genève	1 399	2 600	947	611	-3 185	783	1 131	1 913	-2 880

3.1. Statistiques sur l'emploi

Chiffres annuels ou mensuels

Canton

	Travailleurs étrangers ¹⁾					Marché du travail, chômage ²⁾					
	Sous contrôle					Offres d'emploi		Demandes d'emploi		Taux de chômage %	
	Etablis	Saisonniers	Permis annuels	Frontaliers	Total	Total	En fin de période	Nouvelles	Chômeurs en fin de période		
	1	2	3	4	5	6	7	8	9	10	11
1980	40 117	6 140	11 689	19 882	37 711	77 828	382	1 338	363	1 179	0,7
1981	40 727	7 259	12 126	22 066	41 451	82 178	493	1 253	300	785	0,5
1982	42 020	7 501	12 221	23 202	42 924	84 944	372	1 154	497	1 051	0,6
1983	43 306	5 468	12 364	23 480	44 312	84 618	306	1 031	523	1 830	1,0
1982											
Janvier	40 950	309	11 918	22 365	34 592	75 542	343	1 101	549	1 037	0,6
Février	41 059	682	12 191	22 556	35 429	76 488	574	1 369	430	945	0,6
Mars	41 094	1 951	12 472	22 648	37 071	78 165	455	1 355	469	999	0,6
Avril	41 102	4 298	12 565	22 814	39 677	80 779	431	1 238	397	984	0,6
Mai	41 133	4 775	12 788	22 941	40 504	81 637	362	1 466	444	951	0,6
Juin	41 308	6 403	12 718	23 087	42 208	83 516	361	1 171	396	888	0,5
Juillet	41 851	7 041	12 285	23 181	42 507	84 358	302	1 111	403	846	0,5
Août	42 020	7 501	12 221	23 202	42 924	84 944	336	1 070	470	947	0,6
Septembre	42 140	7 565	12 226	23 196	42 987	85 127	444	1 135	620	1 055	0,6
Octobre	42 190	7 310	12 291	23 302	42 903	85 093	351	1 080	673	1 180	0,7
Novembre	42 362	6 841	12 420	23 285	42 546	84 908	304	950	729	1 333	0,8
Décembre	42 390	174	12 539	23 311	36 024	78 414	176	1 064	384	1 447	0,9
1983											
Janvier	42 504	312	12 650	23 345	36 307	78 811	378	1 022	834	1 789	1,0
Février	42 691	722	12 637	23 361	36 720	79 411	351	1 095	564	1 800	1,0
Mars	42 843	1 314	12 681	23 338	37 333	80 176	298	1 128	495	1 829	1,0
Avril	42 904	1 577	12 671	23 373	37 621	80 525	285	1 077	466	1 857	1,0
Mai	42 995	2 901	12 562	23 372	38 835	81 830	350	1 064	461	1 836	1,0
Juin	43 155	3 294	12 468	23 432	39 194	82 349	302	1 039	430	1 727	1,0
Juillet	43 194	4 386	12 380	23 363	40 129	83 323	318	1 084	393	1 598	0,9
Août	43 306	5 468	12 364	23 480	41 312	84 618	301	1 056	426	1 600	0,9
Septembre	43 275	7 059	12 323	23 546	42 928	86 203	297	974	558	1 754	1,0
Octobre	43 413	6 927	12 319	23 531	42 777	86 190	317	958	606	1 902	1,1
Novembre	43 620	6 488	12 418	23 574	42 480	86 100	284	987	684	2 144	1,2
Décembre	43 636	176	12 769	23 580	36 525	80 161	196	889	360	2 130	1,2

¹⁾ Chiffres annuels = situation à fin août; chiffres mensuels = situation en fin de mois (Office fédéral des étrangers). ²⁾ Chiffres annuels = moyennes mensuelles.

3.2. Travailleurs étrangers sous contrôle

Effectif Situation en fin de mois

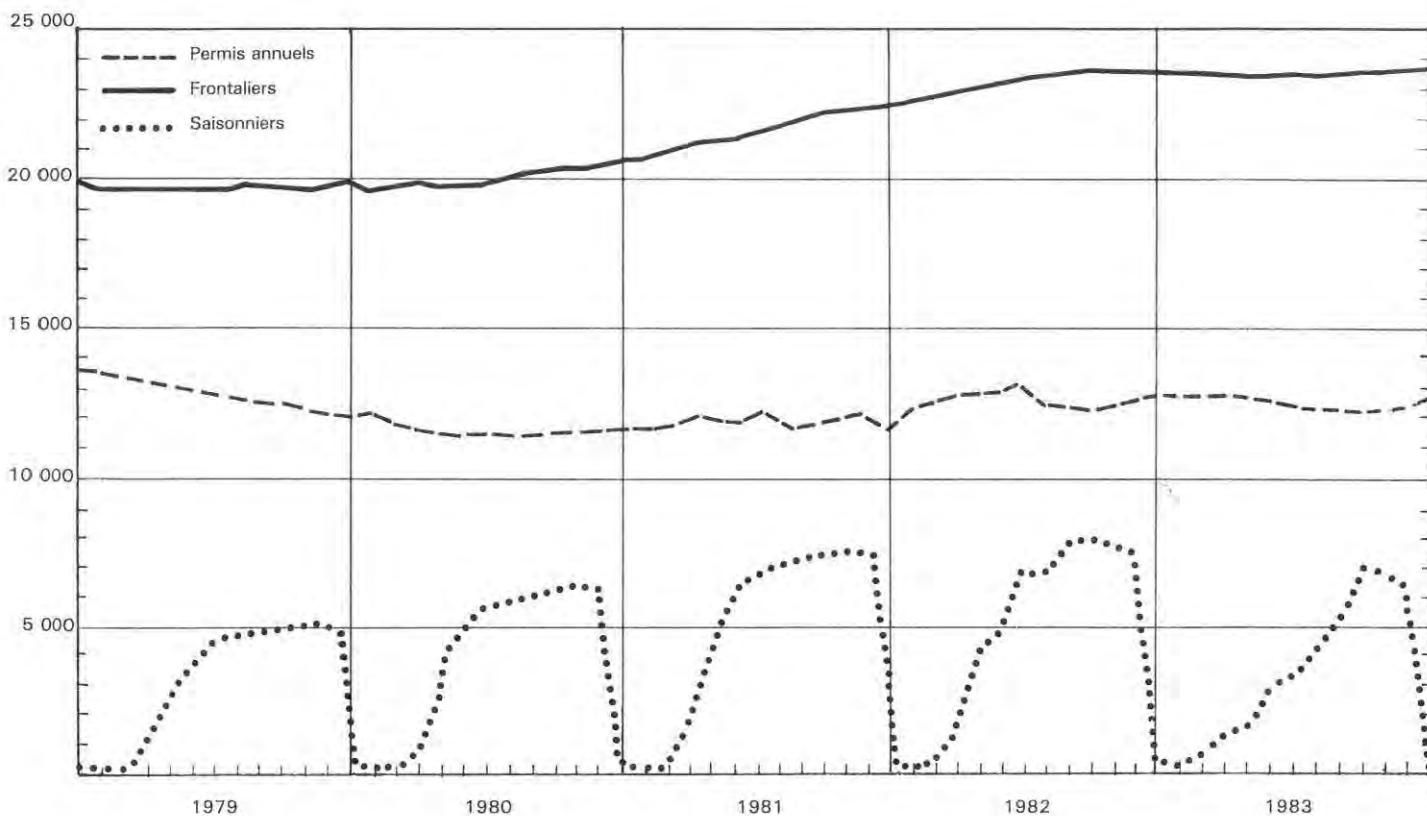

3.1. Statistiques sur l'emploi (suite)

Moyennes ou totaux mensuels

Canton

	Chômage partiel <i>peut être</i>				Assurance-chômage				Entreprises industrielles		
	Exploitations touchées	Travailleurs touchés	Assurés indemnifiés		Journées indemnifiées		Indemnités versées 1000 F		Entreprises assujetties à la loi sur le travail	Heures supplémentaires	
			Chômage complet	Chômage partiel	Chômage complet	Chômage partiel	Chômage complet	Chômage partiel		Travailleurs	Heures effectuées
	1	2	3	4	5	6	7	8	9	10	11
1980	7	144	886	182	18 154	1 207	1 206	82	294	330	6 134
1981	5	287	620	171	12 921	796	894	62	289	384	7 537
1982	28	1 576	824	1 332	17 502	6 967	1 257	644	288	253	5 648
1983	34	1 972	1 324	1 785	31 264	9 658	2 446	991			
1982											
Janvier	22	1 795	859	918	14 905	3 724	1 012	327	291	187	4 794
Février	29	1 905	825	906	17 742	4 396	1 232	368	290	187	4 907
Mars	27	1 936	798	1 553	16 068	7 004	1 124	634	290	187	3 827
Avril	25	1 303	812	1 728	20 039	11 161	1 435	966	290	301	6 347
Mai	29	1 249	807	1 565	16 277	8 995	1 185	829	290	339	7 702
Juin	27	1 192	813	1 220	16 804	7 545	1 236	632	290	281	7 387
Juillet	22	984	734	1 146	15 240	5 766	1 160	534	289	175	4 635
Août	22	758	704	883	13 928	4 092	1 026	373	289	225	5 039
Septembre	27	1 056	774	768	17 299	4 920	1 291	442	287	319	6 594
Octobre	32	1 755	806	1 061	16 938	6 379	1 195	535	286	351	7 186
Novembre	39	2 456	926	1 805	19 993	10 104	1 420	934	286	291	6 547
Décembre	41	2 519	1 034	2 433	24 791	12 517	1 764	1 149	282	195	3 007
1983											
Janvier	42	2 459	1 431	2 358	23 739	9 445	1 749	1 021	282	20	200
Février	42	2 203	1 314	2 331	29 753	11 056	2 251	1 048	282	91	1 062
Mars	41	2 491	1 440	2 108	36 003	10 167	2 786	1 085	283	96	1 527
Avril	40	2 529	1 343	2 702	30 576	16 356	2 380	1 700	284	71	1 015
Mai	37	2 239	1 300	2 425	29 701	13 520	2 295	1 383	284	83	1 028
Juin	33	1 693	1 466	724	34 532	4 453	2 858	481	284	112	1 564
Juillet	28	1 408	1 232	498	22 332	2 487	2 009	248	283	192	2 852
Août	28	1 375	1 071	1 386	23 109	7 385	1 888	757	282	170	2 835
Septembre	23	1 737	1 218	1 283	29 171	6 388	2 385	643	282	170	2 665
Octobre	27	1 885	1 336	1 761	36 939	11 220	2 456	856	279	86	1 149
Novembre	39	1 936	1 295	1 883	29 033	11 395	2 332	1 176	278	86	1 325
Décembre	34	1 714	1 445	1 861	50 282	12 025	3 969	1 491			

3.3. Chômage complet

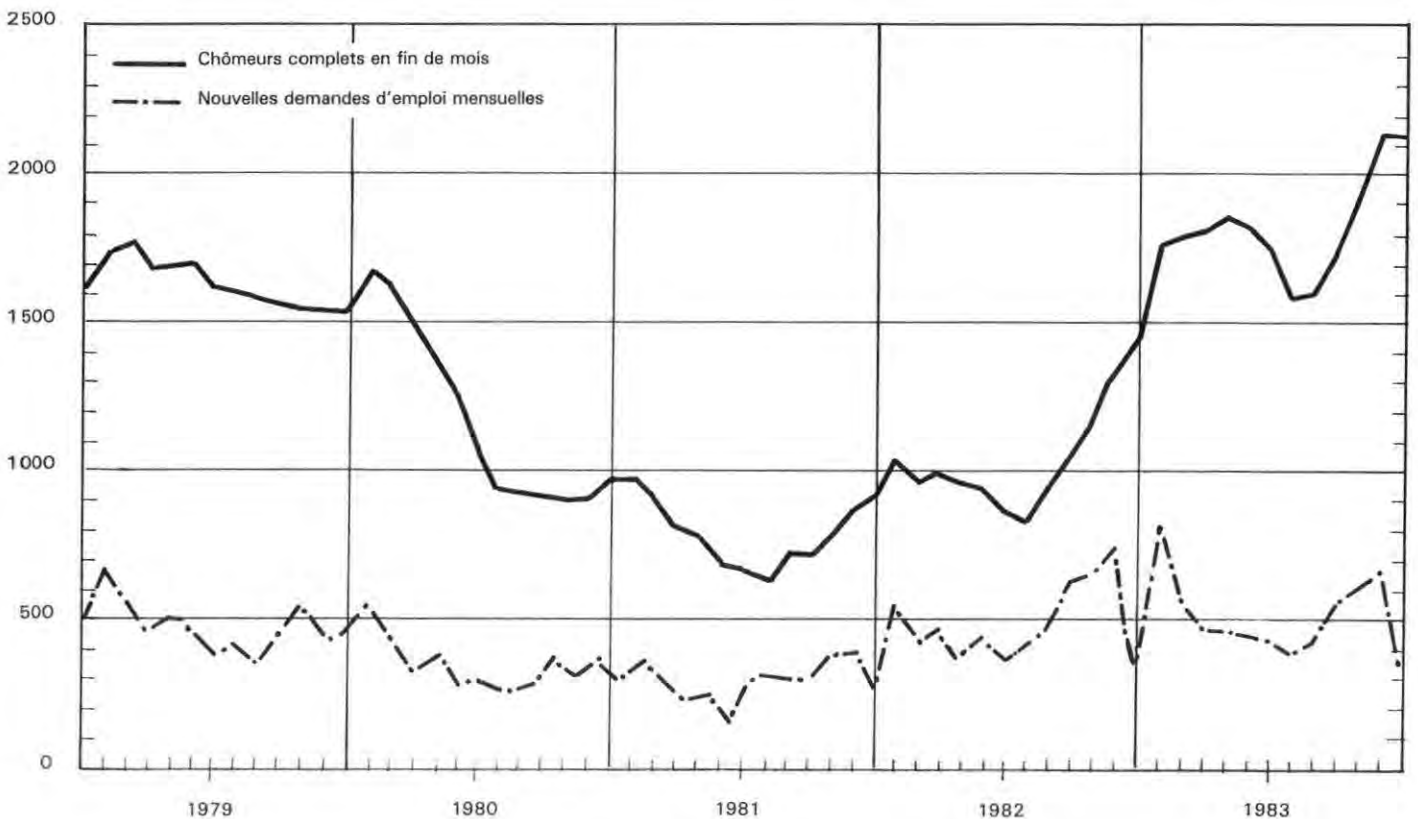

3.4. Travailleurs étrangers sous permis selon le type de permis, le sexe et le groupe de professions

4e trimestre 1983

	Canton											
	Permis annuels			Saisonniers			Frontaliers			Ensemble		
	Oct.	Nov.	Déc.	Oct.	Nov.	Déc.	Oct.	Nov.	Déc.	Oct.	Nov.	Déc.
1	2	3	4	5	6	7	8	9	10	11	12	
Hommes												
Agriculture, sylviculture	196	199	217	635	622	—	138	140	138	969	961	355
Alimentation, boissons, tabac	85	86	86	30	30	8	834	833	837	949	949	931
Textiles, vêtements	8	8	8	2	2	—	24	25	25	34	35	33
Bois et liège	86	88	97	98	97	1	619	631	630	803	816	728
Arts graphiques	40	38	38	—	—	—	268	268	269	308	306	307
Cuir	23	24	24	—	—	—	10	11	11	33	35	35
Chimie	23	23	23	—	—	—	111	111	111	134	134	134
Pierre, terre, verre	46	48	52	62	61	—	114	114	110	222	223	162
Métaux et machines	515	510	513	32	33	1	2 914	2 914	2 897	3 461	3 457	3 411
Horlogerie, bijouterie	80	76	75	—	—	—	221	219	221	301	295	296
Bâtiment, peinture	1 333	1 359	1 582	4 381	4 335	1	1 517	1 523	1 525	7 231	7 217	3 108
Autres ouvriers à la production	45	44	43	10	10	—	62	63	62	117	117	105
Professions techniques	463	482	488	39	38	1	1 572	1 591	1 597	2 074	2 111	2 086
Bureau, commerce, administration	2 420	2 473	2 474	10	11	2	2 801	2 812	2 824	5 231	5 296	5 300
Transports et communications	449	464	473	50	48	12	927	921	922	1 426	1 433	1 407
Hôtellerie, service de maison	1 144	1 175	1 222	1 282	1 271	107	1 070	1 076	1 074	3 496	3 522	2 403
Hygiène, nettoyage	273	277	280	28	27	4	175	176	176	476	480	460
Soins médicaux	172	173	170	—	—	—	113	119	121	285	292	291
Professions scientifiques et artistiques	608	623	617	—	—	—	300	302	299	908	925	916
Enseignement, œuvres sociales	220	230	229	5	5	3	138	135	136	363	370	368
Autres professions	436	441	435	42	43	8	738	729	719	1 216	1 213	1 162
Total	8 665	8 841	9 146	6 706	6 633	148	14 666	14 713	14 704	30 037	30 187	23 998
Femmes												
Agriculture, sylviculture	31	31	32	30	30	—	28	28	28	89	89	60
Alimentation, boissons, tabac	44	42	43	42	41	—	72	72	74	158	155	117
Textiles, vêtements	27	30	29	2	2	—	80	79	79	109	111	108
Bois et liège	—	—	—	—	—	—	2	2	2	2	2	2
Arts graphiques	12	10	10	1	1	—	47	48	47	60	59	57
Cuir	13	13	13	—	—	—	40	39	38	53	52	51
Chimie	4	2	2	—	—	—	33	32	31	37	34	33
Pierre, terre, verre	3	3	3	—	—	—	69	69	69	72	72	72
Métaux et machines	68	67	66	2	2	—	193	191	190	263	260	256
Horlogerie, bijouterie	39	41	41	—	—	—	244	244	243	283	285	284
Bâtiment, peinture	—	—	—	3	2	—	5	5	5	8	7	5
Autres ouvriers à la production	15	16	17	—	—	—	16	16	16	31	32	33
Professions techniques	64	65	66	—	—	—	164	163	166	228	228	232
Bureau, commerce, administration	888	897	884	17	16	—	5 398	5 409	5 405	6 303	6 322	6 289
Transports et communications	22	21	21	3	3	—	79	82	80	104	106	101
Hôtellerie, service de maison	1 020	1 027	1 029	491	493	35	950	935	918	2 461	2 455	1 982
Hygiène, nettoyage	414	421	429	41	41	—	565	574	565	1 020	1 036	994
Soins médicaux	630	629	629	1	1	—	532	543	550	1 163	1 173	1 179
Professions scientifiques et artistiques	152	150	151	—	—	—	124	130	132	276	280	283
Enseignement, œuvres sociales	210	201	201	—	—	—	193	192	193	403	393	394
Autres professions	122	121	123	4	4	1	284	283	278	410	408	402
Total	3 778	3 787	3 789	637	636	36	9 118	9 136	9 109	13 533	13 559	12 934
Total												
Agriculture, sylviculture	227	230	249	665	652	—	166	168	166	1 058	1 050	415
Alimentation, boissons, tabac	129	128	129	72	71	8	906	905	911	1 107	1 104	1 048
Textiles, vêtements	35	38	37	4	4	—	104	104	104	143	146	141
Bois et liège	86	88	97	98	97	1	621	633	632	805	818	730
Arts graphiques	52	48	48	1	1	—	315	316	316	368	365	364
Cuir	36	37	37	—	—	—	50	50	49	86	87	86
Chimie	27	25	25	—	—	—	144	143	142	171	168	167
Pierre, terre, verre	49	51	55	62	61	—	183	183	179	294	295	234
Métaux et machines	583	577	579	34	35	1	3 107	3 105	3 087	3 724	3 717	3 667
Horlogerie, bijouterie	119	117	116	—	—	—	465	463	464	584	580	580
Bâtiment, peinture	1 333	1 359	1 582	4 384	4 337	1	1 522	1 528	1 530	7 239	7 224	3 113
Autres ouvriers à la production	60	60	60	10	10	—	78	79	78	148	149	138
Professions techniques	527	547	554	39	38	1	1 736	1 754	1 763	2 302	2 339	2 318
Bureau, commerce, administration	3 308	3 370	3 358	27	27	2	8 199	8 221	8 229	11 534	11 618	11 589
Transports et communications	471	485	494	53	51	12	1 006	1 003	1 002	1 530	1 539	1 508
Hôtellerie, service de maison	2 164	2 202	2 251	1 773	1 764	142	2 020	2 011	1 992	5 957	5 977	4 385
Hygiène, nettoyage	687	698	709	69	68	4	740	750	741	1 496	1 516	1 454
Soins médicaux	802	802	799	1	1	—	645	662	671	1 448	1 465	1 470
Professions scientifiques et artistiques	760	773	768	—	—	—	424	432	431	1 184	1 205	1 199
Enseignement, œuvres sociales	430	431	430	5	5	3	331	327	329	766	763	762
Autres professions	558	562	558	46	47	9	1 022	1 012	997	1 626	1 621	1 564
Total général	12 443	12 628	12 935	7 343	7 269	184	23 784	23 849	23 813	43 570	43 746	36 932

3.5. Chômeurs complets selon le groupe de professions

4^e trimestre 1983

Groupe de professions	Canton								
	Hommes			Femmes			Total		
	Oct.	Nov.	Déc.	Oct.	Nov.	Déc.	Oct.	Nov.	Déc.
Agriculture, sylviculture	5	10	9	1	1	—	6	11	9
Alimentation, boissons, tabac	4	5	6	—	1	—	4	6	6
Textiles	5	3	4	6	7	8	11	10	12
Bois et liège	7	8	7	—	—	1	7	8	8
Arts graphiques	20	22	19	6	8	8	26	30	27
Cuir	—	—	—	—	—	2	—	—	2
Chimie	—	1	1	1	—	1	1	2	2
Pierre, terre, verre	—	3	2	—	—	—	—	3	2
Métaux et machines	129	148	141	48	52	50	177	200	191
Horlogerie, bijouterie	15	13	13	10	8	10	25	21	23
Bâtiment, peinture	20	22	30	—	—	—	20	22	30
Autres ouvriers à la production	1	2	2	2	2	2	3	4	4
Professions techniques	121	131	134	17	16	14	138	147	148
Bureau, commerce, administration	298	326	330	283	316	321	581	642	651
Transports et communications	58	76	88	11	13	13	69	89	101
Hôtellerie, service de maison	96	101	113	53	58	53	149	159	166
Hygiène, nettoyage	23	26	28	24	24	24	47	50	52
Soins médicaux	18	21	16	26	29	27	44	50	43
Professions scientifiques et artistiques	73	84	77	58	60	56	131	144	133
Enseignement, œuvres sociales	35	33	33	34	40	39	69	73	72
Autres professions	328	389	372	66	84	76	394	473	448
Total	1 256	1 424	1 425	646	720	705	1 902	2 144	2 130

3.6. Chômeurs complets selon l'âge ou la durée de chômage

Situation en fin de mois

	Total chômeurs	Age (en années)					Nombre de mois de chômage					
		15-25	26-35	36-45	46-55	56 et +	0-1	1-2	2-3	3-6	6 et +	
		1	2	3	4	5	6	7	8	9	10	11
1982												
Janvier	1 037	177	336	226	190	108	396	191	154	218	78	
Février	945	133	310	204	189	109	293	253	109	202	88	
Mars	999	143	331	233	190	102	329	204	165	193	108	
Avril	984	144	321	223	181	115	255	261	127	211	130	
Mai	951	128	322	208	175	118	280	213	142	189	127	
Juin	888	121	289	208	159	111	223	210	124	200	131	
Juillet	846	123	265	204	155	99	250	156	125	180	135	
Août	947	159	259	236	174	119	277	204	120	187	159	
Septembre	1 055	212	300	248	177	118	358	233	125	186	153	
Octobre	1 180	245	359	271	189	116	400	282	166	192	140	
Novembre	1 333	288	425	299	203	118	446	334	202	218	133	
Décembre	1 447	308	453	333	226	127	249	440	281	330	147	
1983												
Janvier	1 789	381	568	400	282	158	617	284	287	432	169	
Février	1 800	326	602	389	295	188	936	190	192	333	149	
Mars	1 829	343	608	387	306	185	769	363	149	364	184	
Avril	1 857	329	617	417	304	190	761	248	279	323	246	
Mai	1 836	337	606	416	293	184	690	264	188	392	302	
Juin	1 727	340	547	386	287	167	615	225	191	372	324	
Juillet	1 598	299	505	368	260	166	598	205	152	339	304	
Août	1 600	308	495	361	274	162	612	194	156	285	353	
Septembre	1 754	348	552	386	292	174	733	194	156	302	369	
Octobre	1 902	387	603	416	314	182	853	227	155	277	390	
Novembre	2 144	483	702	438	336	185	998	285	186	309	366	
Décembre	2 130	486	671	443	344	186	782	363	231	351	403	

3.7. Chômage partiel selon les principaux groupes de professions

Moyennes trimestrielles

	Total			dont métaux et machines			dont horlogerie, bijouterie		
	Exploitations touchées	Travailleurs touchés	Heures chômées	Exploitations touchées	Travailleurs touchés	Heures chômées	Exploitations touchées	Travailleurs touchés	Heures chômées
	1	2	3	4	5	6	7	8	9
1981									
1 ^{er} trimestre	4	45	1 817	1	2	251	2	36	929
2 ^e trimestre	2	13	527	1	2	180	1	11	346
3 ^e trimestre	2	58	1 555	1	16	584	—	—	—
4 ^e trimestre	11	1 033	29 172	7	899	24 851	2	100	3 695
1982									
1 ^{er} trimestre	26	1 879	70 431	15	1 602	59 173	4	130	7 364
2 ^e trimestre	27	1 248	48 915	13	994	38 269	5	96	3 929
3 ^e trimestre	24	933	34 590	9	561	19 597	8	124	7 218
4 ^e trimestre	37	2 243	85 398	15	1 400	53 230	14	358	13 613
1983									
1 ^{er} trimestre	42	2 384	88 819	17	1 617	61 250	15	305	10 264
2 ^e trimestre	37	2 154	81 405	19	1 772	68 155	11	65	2 748
3 ^e trimestre	26	1 507	56 285	14	1 221	44 975	8	46	1 593
4 ^e trimestre	33	1 845	81 395	17	1 459	64 098	9	30	1 664

4.1. Consommation d'électricité, de gaz et de carburants d'aviation

Moyennes ou totaux mensuels

Canton

	Electricité								Carburants d'aviation délivrés à l'aéroport 1000 litres
	Réseau genevois ¹⁾						Total général	Gaz ¹⁾⁷⁾	
	Total	Industrie ²⁾	TPG ³⁾	Eclairage ⁴⁾	Pertes et divers ⁵⁾	CERN ⁶⁾			
							dont		
1	2	3	4	5	6	7	8	9	
1980	131 755	16 008	1 353	1 845	10 125	26 973	158 728	44 420	24 151
1981	136 798	16 251	1 344	1 855	10 551	24 635	161 433	51 757	22 743
1982	143 818	16 527	1 364	1 880	10 285	24 506	168 324	53 687	22 392
1983	148 939	17 010	1 431	1 901	10 783	24 812	173 751	60 624	24 434
1982									
Janvier	157 983	16 293	1 746	2 412	10 562	9 375	167 358	86 292	23 323
Février	141 162	18 116	1 467	2 086	9 289	17 382	158 544	78 877	20 588
Mars	156 737	17 628	1 424	1 899	11 108	35 462	192 199	79 899	23 357
Avril	135 686	17 297	1 408	1 631	10 113	21 761	157 447	54 284	23 026
Mai	136 367	16 904	1 238	1 455	10 247	31 543	167 910	38 587	22 262
Juin	135 095	13 985	1 114	1 294	9 743	25 921	161 016	26 527	22 250
Juillet	132 573	17 575	1 366	1 391	10 403	27 380	159 953	24 742	23 422
Août	130 112	14 825	1 252	1 599	9 995	19 789	149 901	26 169	24 635
Septembre	136 389	16 453	1 331	1 738	10 521	27 269	163 658	28 389	23 425
Octobre	150 488	15 063	1 206	2 193	10 072	25 832	176 320	53 693	21 969
Novembre	156 107	17 675	1 458	2 305	10 807	28 888	184 995	64 004	20 324
Décembre	157 123	16 514	1 364	2 557	10 560	23 465	180 588	82 785	20 124
1983									
Janvier	158 412	17 394	1 827	2 432	10 661	8 351	166 763	98 570	21 982
Février	149 000	17 997	1 558	1 878	9 897	15 402	164 402	98 312	19 760
Mars	157 725	17 061	1 538	2 171	10 374	28 309	186 034	78 533	22 761
Avril	141 767	15 728	1 375	1 672	9 777	27 630	169 397	61 319	22 406
Mai	145 538	17 909	1 367	1 477	11 458	28 947	174 485	51 230	24 734
Juin	138 451	17 377	1 281	1 341	10 003	32 709	171 160	28 533	24 348
Juillet	137 289	17 394	1 367	1 259	10 621	15 693	152 982	24 330	27 738
Août	136 854	15 559	1 191	1 591	11 273	21 550	158 404	25 063	27 421
Septembre	139 800	15 972	1 269	1 922	11 974	31 073	170 873	28 757	27 068
Octobre	153 820	17 352	1 366	2 161	10 721	22 458	176 278	54 241	27 070
Novembre	162 997	17 220	1 433	2 334	11 067	36 027	199 024	77 885	23 474
Décembre	165 613	17 154	1 603	2 579	11 564	29 597	195 210	100 713	24 452

¹⁾ La délimitation du réseau des Services Industriels de Genève (SIG) ne correspond pas exactement au territoire du canton et diffère selon qu'il s'agit de l'électricité ou du gaz. ²⁾ Entreprises en sens de la loi sur le travail occupant plus de 20 ouvriers et consommant plus de 60.000 kWh par an. ³⁾ Transports publics genevois; énergie pour la traction exclusivement. ⁴⁾ Eclairage de la voie publique exclusivement. ⁵⁾ Pertes techniques, consommation propre des SIG, consommations diverses (forfaitaires). ⁶⁾ Depuis le 1er octobre 1975, le CERN n'est plus rattaché au réseau genevois, son approvisionnement en électricité étant l'objet d'une convention avec la S.A. l'Energie de l'Ouest Suisse (EOS). ⁷⁾ Consommation au compteur, chauffage à distance non compris.

4.2. Consommation d'électricité des entreprises industrielles¹⁾ par branche économique

Moyennes ou totaux mensuels

	Alimentation, boissons, tabacs	Bois	Arts graphiques	Chimie	Métal- lurgie	Machines, appareils, véhicules	Horlogerie, bijouterie	Autres entreprises industrielles ²⁾	Total
	1	2	3	4	5	6	7	8	9
	Unité: 1000 kWh								
1980	2 398	78	759	2 378	1 465	3 488	694	4 748	16 008
1981	2 466	79	778	2 596	1 431	3 572	815	4 514	16 251
1982	2 706	80	679	2 702	1 319	3 519	863	4 659	16 527
1983	3 026	80	669	3 031	1 123	3 414	870	4 796	17 010
1982									
Janvier	2 581	83	828	2 320	1 389	4 249	913	3 930	16 293
Février	2 672	92	608	2 977	1 285	3 985	841	5 656	18 116
Mars	2 504	88	683	2 789	1 554	4 021	898	5 091	17 628
Avril	2 633	83	638	2 671	1 362	3 567	937	5 406	17 297
Mai	2 614	70	707	2 677	1 391	3 425	801	5 219	16 904
Juin	2 621	64	645	2 226	1 106	2 743	696	3 884	13 985
Juillet	2 822	72	874	3 152	1 287	3 493	806	5 069	17 575
Août	2 692	63	742	2 138	617	2 803	909	4 861	14 825
Septembre	2 400	84	760	3 047	1 543	3 230	928	4 461	16 453
Octobre	3 045	81	500	2 718	1 333	2 996	781	3 609	15 063
Novembre	3 141	97	585	2 913	1 630	4 165	997	4 147	17 675
Décembre	2 752	88	573	2 796	1 328	3 545	854	4 578	16 514
1983									
Janvier	3 019	83	625	2 788	1 318	3 648	890	5 023	17 394
Février	2 660	100	664	3 051	1 393	3 981	971	5 177	17 997
Mars	2 903	81	564	3 121	1 288	3 660	856	4 588	17 061
Avril	2 583	87	608	2 786	1 205	3 178	859	4 422	15 728
Mai	3 181	67	609	3 089	988	3 723	858	5 394	17 909
Juin	3 299	82	703	2 927	1 451	3 144	804	4 967	17 377
Juillet	3 328	57	760	3 286	1 069	3 070	770	5 054	17 394
Août	3 309	54	815	2 536	554	2 976	851	4 467	15 559
Septembre	3 162	79	598	3 200	984	2 808	803	4 338	15 972
Octobre	3 152	88	702	3 250	1 152	3 312	812	4 884	17 352
Novembre	2 932	88	652	3 300	1 046	3 655	1 027	4 520	17 220
Décembre	2 786	95	731	3 041	1 033	3 810	943	4 715	17 154

¹⁾ Entreprises industrielles au sens de la loi sur le travail occupant plus de 20 ouvriers et consommant plus de 60.000 kWh par an. ²⁾ Branches de l'habillement, du papier, du cuir, de la terre et de la pierre et industries diverses au sens de la loi sur le travail.

5.1. Constructions projetées¹⁾²⁾

Totaux annuels ou mensuels

Canton

	Requêtes déposées					Autorisations délivrées				
	Bâtiments sans logements ³⁾		Bâtiments avec logements			Bâtiments sans logements ³⁾		Bâtiments avec logements		
	Total	dont villas ⁴⁾	Nombre de logements ³⁾	Nombre de pièces ⁵⁾	Total	dont villas ⁴⁾	Nombre de logements ³⁾	Nombre de pièces ⁵⁾		
1	2	3	4	5	6	7	8	9	10	
1980	45	872	736	2 542	13 005	43	764	665	1 874	9 768
1981	38	627	511	1 661	8 617	46	724	560	2 751	13 621
1982	39	525	393	1 824	9 111	39	442	351	1 177	5 952
1983	26	535	394	2 101	9 902	55	517	389	2 064	9 954
1982										
Janvier	7	27	25	29	177	5	44	42	59	379
Février	—	36	33	57	311	4	16	10	22	134
Mars	3	45	37	157	879	5	72	57	210	1 016
Avril	3	55	36	303	1 343	2	42	28	96	507
Mai	3	25	13	161	753	2	36	34	68	416
Juin	4	59	35	324	1 545	2	25	18	85	341
Juillet	4	63	52	176	888	3	20	17	38	197
Août	1	47	23	258	1 365	2	55	53	96	436
Septembre	5	21	18	49	232	—	33	31	37	236
Octobre	3	19	14	76	407	6	33	15	183	801
Novembre	4	19	18	40	196	4	32	23	95	529
Décembre	2	109	89	194	1 015	4	34	23	188	960
1983										
Janvier	2	71	62	159	812	4	24	19	105	515
Février	2	13	9	76	268	4	65	46	251	1 195
Mars	2	63	42	337	1 604	5	78	64	290	1 425
Avril	—	50	39	255	1 150	2	6	4	7	43
Mai	1	14	13	15	88	4	40	28	170	721
Juin	—	61	57	77	460	10	45	33	191	987
Juillet	6	61	31	542	2 360	5	95	77	132	736
Août	2	41	32	116	590	6	74	62	286	1 459
Septembre	2	34	28	120	586	2	27	18	111	510
Octobre	3	59	46	105	507	6	19	6	252	1 148
Novembre	3	45	21	216	1 028	4	21	19	28	179
Décembre	3	23	14	83	449	3	23	13	241	1 036

¹⁾ Constructions neuves, à l'exclusion des transformations. ²⁾ Ne concerne que les bâtiments principaux, à savoir: bâtiments à un logement; bâtiments à plusieurs logements; mixtes; bâtiments avec logements de service; bâtiments administratifs; bâtiments à usage d'entreprises de transport; écoles; églises; bibliothèques; maisons de paroisse; hôpitaux, cliniques; bâtiments à usage de banques; bureaux; magasins; hôtels; pensions; théâtres; fabriques; ateliers. ³⁾ Les bâtiments avec logements de service sont comptés sous col. 1 et 6; les logements correspondants sous col. 4 et 9. ⁴⁾ Par villas, on entend les bâtiments à un logement. ⁵⁾ Cuisines comprises.

5.2 Logements projetés et construits

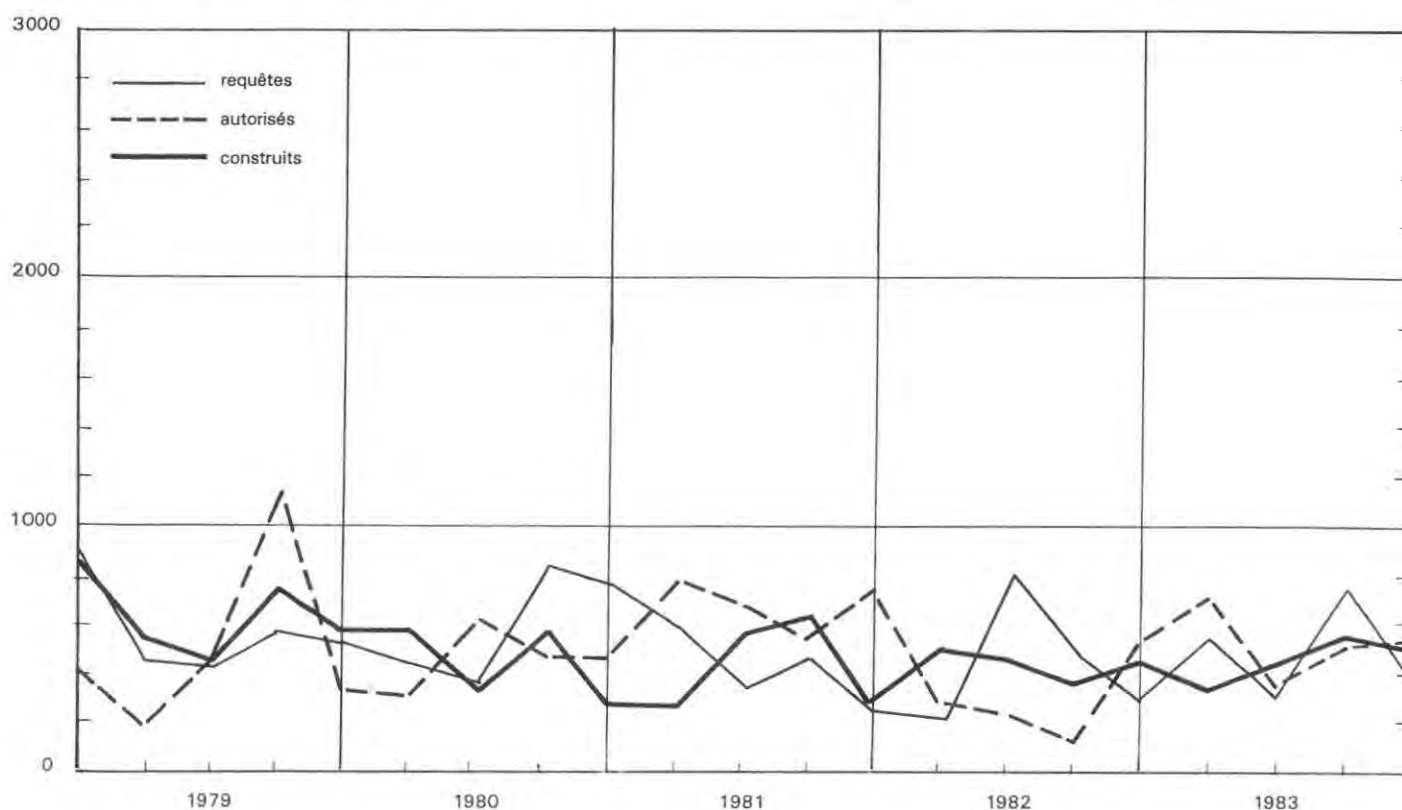

5.3. Volume et coût prévu des bâtiments autorisés et construits¹⁾²⁾

Totaux annuels ou trimestriels

Canton

	Bâtiments autorisés					Bâtiments construits				
	Volume				Coût prévu ⁵⁾	Volume				Coût prévu ⁶⁾
	Bât. avec logements			Volume total		Bât. avec logements			Volume total	
	Bâtiments sans logements ³⁾	Total	dont villas ⁴⁾		Bâtiments sans logements ³⁾	Total	dont villas ⁴⁾			
1	2	3	4	5	6	7	8	9	10	
	1000 m ³			Mio F	1000 m ³			Mio F		
1980	1 356	1 338	639	2 694	1 002,5	700	983	338	1 683	620,8
1981	1 002	1 980	517	2 982	1 067,4	1 154	1 063	383	2 217	771,1
1982	948	798	313	1 746	594,5	610	1 119	411	1 729	658,0
1983	1 285	1 333	347	2 618	985,8	1 844	1 190	375	3 034	1 138,9
1982										
1er trimestre	149	187	91	336	128,4	31	335	94	366	144,4
2e trimestre	242	188	82	430	113,9	278	265	98	543	202,0
3e trimestre	73	109	83	182	75,0	83	238	100	321	128,3
4e trimestre	484	314	57	798	277,2	218	281	119	499	183,3
1983										
1er trimestre	224	423	107	647	237,8	77	156	64	233	86,7
2e trimestre	140	238	56	378	152,6	777	285	97	1 062	462,1
3e trimestre	330	357	127	687	271,0	58	393	119	451	198,9
4e trimestre	591	315	57	906	324,4	932	356	95	1 288	391,2

¹⁾²⁾ Voir notes page 17. ³⁾ Y compris les bâtiments avec logements de service. ⁴⁾ Par villas on entend les bâtiments à un logement. ⁵⁾ Estimation. ⁶⁾ Coût sur la base d'une enquête au 31 décembre.

5.4. Volume et coût prévu des bâtiments en construction¹⁾²⁾

Chiffres annuels ou trimestriels

	Bâtiments en cours ³⁾					dont mis en chantier				
	Volume				Coût prévu ⁶⁾	Volume				Coût prévu ⁶⁾
	Bât. avec logements			Volume total		Bât. avec logements			Volume total	
	Bâtiments sans logements ⁴⁾	Total	dont villas ⁵⁾		Bâtiments sans logements ⁴⁾	Total	dont villas ⁵⁾			
1	2	3	4	5	6	7	8	9	10	
	1000 m ³			Mio F	1000 m ³			Mio F		
1980	4 503	2 279	457	6 782	1 655,9	1 037	1 333	450	2 370	719,7
1981	3 148	2 852	462	6 000	1 893,0	870	1 646	377	2 516	893,7
1982	3 335	2 926	434	6 261	1 982,3	774	1 185	383	1 959	638,3
1983	2 916	2 647	384	5 563	1 881,5	1 378	1 008	310	2 386	797,4
1982										
1er trimestre	3 409	2 784	441	6 193	1 930,3	252	241	81	493	155,2
2e trimestre	3 440	2 801	463	6 241	1 914,7	319	307	113	626	164,6
3e trimestre	3 432	2 805	469	6 237	2 014,8	60	245	110	305	119,7
4e trimestre	3 335	2 926	434	6 261	1 982,3	143	392	79	535	198,8
1983										
1er trimestre	3 569	2 938	447	6 507	2 166,9	430	251	78	681	230,5
2e trimestre	3 160	2 914	438	6 074	2 017,2	216	284	86	500	193,9
3e trimestre	3 338	2 815	397	6 153	2 076,1	275	287	73	562	187,8
4e trimestre	2 916	2 647	384	5 563	1 881,5	457	186	73	643	185,2

¹⁾²⁾ Voir notes page 17. ³⁾ Situation en fin de période. ⁴⁾ Y compris les bâtiments avec logements de service. ⁵⁾ Par villas on entend les bâtiments à un logement. ⁶⁾ Estimation.

5.5. Coût prévu des constructions autorisées et construites

Millions F

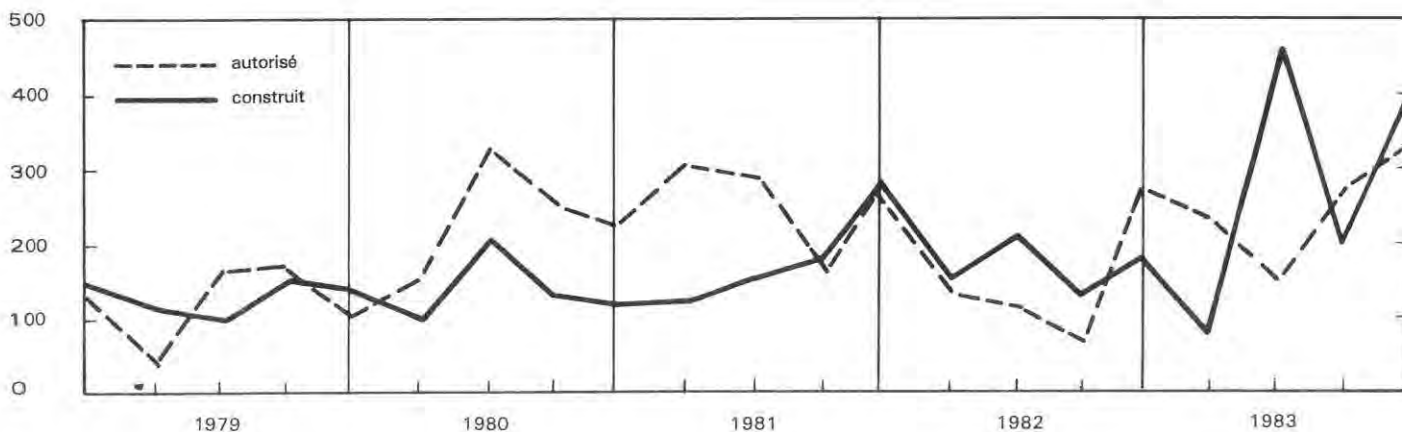

5.6. Logements¹⁾ autorisés et construits selon le mode de financement

Totaux annuels ou trimestriels

Canton

	Logements autorisés				Logements construits				
	Pouvoirs publics	Avec l'aide des pouvoirs publics	Sans l'aide des pouvoirs publics	Total	Pouvoirs publics	Avec l'aide des pouvoirs publics	Sans l'aide des pouvoirs publics		Total
							Plan financier contrôlé	Plan financier libre	
1	2	3	4	5	6	7	8	9	
1980	113	359	1 402	1 874	73	563	232	648	1 516
1981	131	857	1 763	2 751	105	576	133	897	1 711
1982	144	98	935	1 177	31	465	436	903	1 835
1983	181	605	1 278	2 064	63	499	467	753	1 782
1982									
1er trimestre	41	—	250	291	—	98	221	245	564
2e trimestre	36	26	187	249	1	56	105	294	456
3e trimestre	1	43	127	171	1	113	93	179	386
4e trimestre	66	29	371	466	29	198	17	185	429
1983									
1er trimestre	2	317	327	646	1	148	44	77	270
2e trimestre	49	—	319	368	29	114	127	177	447
3e trimestre	—	94	435	529	—	108	156	293	557
4e trimestre	130	194	197	521	33	129	140	206	508

¹⁾ Voir note¹⁾ page 17

5.7. Logements¹⁾ en construction selon le mode de financement

Totaux annuels ou trimestriels

	Logements en cours ²⁾					dont mis en chantier				
	Pouvoirs publics	Avec l'aide des pouvoirs publics	Sans l'aide des pouvoirs publics		Total	Pouvoirs publics	Avec l'aide des pouvoirs publics	Sans l'aide des pouvoirs publics		Total
			Plan financier contrôlé	Plan financier libre				Plan financier contrôlé	Plan financier libre	
1	2	3	4	5	6	7	8	9	10	
1980	89	1 025	573	1 529	3 216	89	413	228	1 097	1 827
1981	157	1 004	937	1 661	3 759	87	767	321	1 091	2 266
1982	229	1 416	654	1 475	3 774	92	842	194	765	1 893
1983	267	1 443	361	1 354	3 425	52	518	183	725	1 478
1982										
1er trimestre	157	957	856	1 529	3 499	—	77	141	99	317
2e trimestre	157	1 086	804	1 502	3 549	—	173	53	252	478
3e trimestre	157	1 106	710	1 564	3 537	—	147	—	228	375
4e trimestre	229	1 416	654	1 475	3 774	92	445	—	186	723
1983										
1er trimestre	283	1 385	641	1 553	3 862	—	130	47	204	381
2e trimestre	288	1 418	533	1 626	3 865	49	153	13	224	439
3e trimestre	311	1 496	473	1 446	3 726	3	162	56	175	396
4e trimestre	267	1 443	361	1 354	3 425	—	73	67	122	262

¹⁾ Voir note¹⁾ page 17. ²⁾ Situation en fin de période.

5.8. Bâtiments à usage d'habitation et logements¹⁾ construits selon le nombre de pièces

Totaux annuels ou trimestriels

	Bâtiments ²⁾	Logements de pièces ³⁾							Total
		1	2	3	4	5	6	7 et plus	
1980	490	27	59	164	466	342	221	237	1 516
1981	536	61	107	183	437	396	255	272	1 711
1982	546	17	95	186	434	478	326	299	1 835
1983	505	15	78	193	461	478	293	264	1 782
1982									
1er trimestre	150	1	10	53	131	156	115	98	564
2e trimestre	143	—	40	36	126	99	86	69	456
3e trimestre	122	—	7	55	100	107	53	64	386
4e trimestre	131	16	38	42	77	116	72	68	429
1983									
1er trimestre	81	7	10	45	80	48	34	46	270
2e trimestre	135	—	22	52	121	119	56	77	447
3e trimestre	159	2	38	52	121	161	107	76	557
4e trimestre	130	6	8	44	139	150	96	65	508

¹⁾ Voir note¹⁾ page 17. ²⁾ Non compris les bâtiments avec logements de service; en revanche, les logements de ce type sont compris dans les colonnes relatives aux logements. ³⁾ Cuisines comprises, à l'exception des laboratoires.

5.9. Logements¹⁾ autorisés et construits selon le mode de financement

Totaux annuels ou trimestriels

Ville

	Logements autorisés				Logements construits				
	Pouvoirs publics	Avec l'aide des pouvoirs publics	Sans l'aide des pouvoirs publics	Total	Pouvoirs publics	Avec l'aide des pouvoirs publics	Sans l'aide des pouvoirs publics		Total
							Plan financier contrôlé	Plan financier libre	
1	2	3	4	5	6	7	8	9	
1980	31	107	547	685	10	151	133	117	411
1981	20	105	902	1 027	75	305	61	352	793
1982	71	43	200	314	2	194	330	368	894
1983	178	209	584	971	33	270	212	281	796
1982									
1er trimestre	41	—	3	44	—	18	170	109	297
2e trimestre	7	—	30	37	1	14	74	148	237
3e trimestre	1	43	17	61	1	51	69	52	173
4e trimestre	22	—	150	172	—	111	17	59	187
1983									
1er trimestre	—	122	162	284	—	78	4	8	90
2e trimestre	48	—	96	144	3	63	61	80	207
3e trimestre	—	23	222	245	—	43	52	124	219
4e trimestre	130	64	104	298	30	86	95	69	280

¹⁾ Voir note ¹⁾ page 17

5.10. Logements¹⁾ en construction selon le mode de financement

Chiffres annuels ou trimestriels

	Logements en cours ²⁾					dont mis en chantier				
	Pouvoirs publics	Avec l'aide des pouvoirs publics	Sans l'aide des pouvoirs publics		Total	Pouvoirs publics	Avec l'aide des pouvoirs publics	Sans l'aide des pouvoirs publics		Total
			Plan financier contrôlé	Plan financier libre				Plan financier contrôlé	Plan financier libre	
1	2	3	4	5	6	7	8	9	10	
1980	70	525	377	885	1 837	70	149	84	492	795
1981	133	426	594	1 043	2 196	63	418	99	575	1 155
1982	205	487	311	852	1 855	72	180	61	224	537
1983	210	601	212	671	1 694	47	323	112	180	662
1982										
1er trimestre	133	382	484	957	1 956	—	—	61	12	73
2e trimestre	133	443	410	874	1 860	—	49	—	63	112
3e trimestre	133	389	341	906	1 769	—	23	—	55	78
4e trimestre	205	487	311	852	1 855	72	108	—	94	274
1983										
1er trimestre	205	522	338	898	1 963	—	72	47	93	212
2e trimestre	252	449	296	904	1 901	47	16	13	60	136
3e trimestre	252	611	336	730	1 929	—	162	52	22	236
4e trimestre	210	601	212	671	1 694	—	73	—	5	78

¹⁾ Voir note ¹⁾ page 17 ²⁾ Situation en fin de période.

5.11. Bâtiments à usage d'habitation et logements¹⁾ construits selon le nombre de pièces

Totaux annuels ou trimestriels

	Bâtiments ²⁾	Logements de pièces ³⁾							Total
		1	2	3	4	5	6	7 et plus	
1980	29	3	11	68	176	116	23	14	411
1981	50	60	97	103	266	170	70	27	793
1982	58	16	80	125	265	230	134	44	894
1983	57	15	21	143	251	230	98	38	796
1982									
1er trimestre	19	1	8	32	79	88	70	19	297
2e trimestre	17	—	36	23	91	45	35	7	237
3e trimestre	12	—	6	35	61	47	13	11	173
4e trimestre	10	15	30	35	34	50	16	7	187
1983									
1er trimestre	6	7	3	34	34	9	1	2	90
2e trimestre	17	—	—	39	83	53	17	15	207
3e trimestre	17	2	10	40	50	81	30	6	219
4e trimestre	17	6	8	30	84	87	50	15	280

¹⁾ Voir note ¹⁾ page 17. ²⁾ Non compris les bâtiments avec logements de service; en revanche, les logements de ce type sont compris dans les colonnes relatives aux logements. ³⁾ Cuisines comprises, à l'exception des laboratoires.

5.12. Logements¹⁾ autorisés et construits, selon le nombre de pièces, par quartier et commune
4^e trimestre 1983

Totaux trimestriels

Canton

Quartier Commune	Logements autorisés de pièces ²⁾							Logements construits de pièces ²⁾						
	1	2	3	4	5	6 et plus	Total	1	2	3	4	5	6 et plus	Total
	1	2	3	4	5	6	7	8	9	10	11	12	13	14
Cité-Centre	—	—	—	—	—	—	—	—	—	—	—	—	—	—
St-Gervais-Chantepoulet	—	—	—	—	—	—	—	—	—	—	—	—	—	—
Délices-Grottes-Montbrillant	—	—	26	36	21	8	91	—	—	—	—	—	—	—
Pâquis	—	—	—	—	—	—	—	—	—	9	4	1	—	14
Total Cité	—	—	26	36	21	8	91	—	—	9	4	1	—	14
Champel	—	—	13	24	29	23	89	3	—	—	9	4	2	18
La Cluse	—	—	—	—	—	—	—	—	—	—	10	12	8	30
Jonction	—	—	—	—	—	—	—	—	—	—	—	—	—	—
Bâtie-Acacias	—	—	—	—	—	—	—	—	1	1	13	6	—	21
Total Plainpalais	—	—	13	24	29	23	89	3	1	1	32	22	10	69
Eaux-Vives - Lac	3	3	6	16	10	1	39	—	—	—	—	—	—	—
Florissant-Malagnou	—	—	—	—	—	—	—	3	2	—	11	7	12	35
Total Eaux-Vives	3	3	6	16	10	1	39	3	2	—	11	7	12	35
Sécheron	—	—	—	—	—	—	—	—	—	—	—	—	—	—
O.N.U.	—	—	—	—	—	—	—	—	—	1	—	—	—	1
Grand-Pré-Vermont	—	—	—	12	—	—	12	—	—	—	14	28	18	60
Bouchet-Moillebeau	—	—	14	14	18	21	67	—	—	—	—	—	—	—
Charmilles-Châtelaine	—	—	—	—	—	—	—	—	5	19	23	29	25	101
St-Jean - Aire	—	—	—	—	—	—	—	—	—	—	—	—	—	—
Total Petit-Saconnex	—	—	14	26	18	21	79	—	5	20	37	57	43	162
Total Genève	3	3	59	102	78	53	298	6	8	30	84	87	65	280
Aire-La-Ville	—	—	—	—	—	—	—	—	—	—	—	—	—	—
Anières	—	—	—	—	—	2	2	—	—	—	—	—	1	1
Avully	—	—	—	—	—	—	—	—	—	—	—	—	—	—
Avusy	—	—	—	—	—	1	1	—	—	1	1	2	2	6
Bardonnex	—	—	—	—	—	—	—	—	—	1	—	—	1	2
Bellevue	—	—	—	—	1	—	1	—	—	—	—	—	—	—
Bernex	4	—	—	1	—	—	5	—	—	6	8	14	4	32
Carouge	—	—	—	—	—	—	—	—	—	—	—	—	—	—
Cartigny	—	—	—	—	—	—	—	—	—	—	—	—	—	—
Céligny	—	—	—	—	—	1	1	—	—	—	—	—	—	—
Chancy	—	—	—	—	—	—	—	—	—	—	—	—	—	—
Chêne-Bougeries	—	—	—	—	—	2	2	—	—	—	—	—	2	2
Chêne-Bourg	—	—	—	—	—	1	1	—	—	—	—	—	4	4
Choulex	—	—	—	—	—	—	—	—	—	—	—	—	1	1
Collèx-Bossy	—	—	—	—	—	—	—	—	—	—	—	—	3	3
Collonge-Bellerive	—	—	—	—	—	3	3	—	—	—	—	—	4	4
Cologny	—	—	—	—	—	2	2	—	—	—	—	3	8	11
Confignon	—	—	—	—	—	2	2	—	—	—	—	—	—	—
Corsier	—	—	—	—	—	2	2	—	—	—	—	—	—	—
Dardagny	—	—	—	—	—	—	—	—	—	—	—	—	—	—
Genthod	—	—	—	—	8	—	8	—	—	—	—	—	4	4
Grand-Saconnex	—	—	—	—	—	2	2	—	—	—	—	—	—	—
Gy	—	—	—	—	—	—	—	—	—	—	—	—	1	1
Hermance	—	—	—	—	—	—	—	—	—	—	—	1	3	4
Jussy	—	—	—	—	—	—	—	—	—	—	—	—	—	—
Laconnex	—	—	—	—	—	—	—	—	—	—	—	—	—	—
Lancy	—	—	—	—	—	—	—	—	—	—	25	20	1	46
Meinier	—	—	—	—	—	—	—	—	—	—	—	—	—	—
Meyrin	—	—	26	53	53	1	133	—	—	1	13	7	6	27
Onex	—	—	—	—	—	—	—	—	—	—	—	—	7	7
Perly-Certoux	—	—	—	—	—	2	2	—	—	—	—	—	—	—
Plan-les-Ouates	—	1	—	—	—	—	1	—	—	—	—	2	10	12
Pregny-Chambésy	—	—	—	—	—	1	1	—	—	—	—	1	2	3
Prasinge	—	—	—	—	—	—	—	—	—	—	—	—	—	—
Puplinge	—	—	—	—	—	—	—	—	—	—	—	5	—	5
Russin	—	—	—	—	—	—	—	—	—	—	—	—	—	—
Satigny	—	—	—	—	—	—	—	—	—	—	2	2	5	9
Soral	—	—	—	—	—	—	—	—	—	—	—	—	—	—
Thônex	—	—	—	—	—	—	—	—	—	5	5	6	6	22
Troinex	—	—	—	—	—	—	—	—	—	—	—	—	—	—
Vandœuvres	—	—	—	—	—	4	4	—	—	—	—	—	—	—
Vernier	—	—	—	—	—	1	1	—	—	—	—	—	—	—
Versoix	—	—	—	28	8	10	46	—	—	—	—	—	15	15
Veyrier	—	—	—	—	—	3	3	—	—	—	1	—	6	7
Total canton	7	4	85	184	148	93	521	6	8	44	139	150	161	508

¹⁾ Voir note ¹⁾ page 17. ²⁾ Cuisine comprise à l'exception des laboratoires.

5.13. Logements¹⁾ en construction et construits par commune, à vendre ou à louer selon la valeur locative à la pièce

3e trimestre 1983

Chiffres trimestriels

Canton

	Logements en construction (fin de période)												Logements construits (total trimestriel)											
	A vendre		A louer selon la valeur locative à la pièce									A vendre		A louer selon la valeur locative à la pièce										
	Dans bâtiments locatifs	Villas ²⁾	Jusqu'à 1499 F	1500 à 1999	2000 à 2499	2500 à 2999	3000 à 3499	3500 à 3999	4000 et plus	Total	Sans réponse	Total logements	Dans bâtiments locatifs	Villas ²⁾	Jusqu'à 1499 F	1500 à 1999	2000 à 2499	2500 à 2999	3000 à 3499	3500 à 3999	4000 et plus	Total	Sans réponse	Total logements
1	2	3	4	5	6	7	8	9	10	11	12	13	14	15	16	17	18	19	20	21	22	23	24	
Genève-Ville	327	—	—	209	531	9	104	152	588	1 593	9	1 929	90	2	—	—	43	—	20	30	28	121	6	219
Aire-la-Ville	—	—	—	—	—	—	—	—	—	—	—	—	—	—	—	—	—	—	—	—	—	—	—	—
Anières	—	8	—	—	—	—	—	—	—	—	—	—	—	5	—	—	—	—	—	—	—	—	—	5
Avully	—	—	—	—	—	—	—	—	—	—	—	—	—	—	—	—	—	—	—	—	—	—	—	—
Avusy	—	30	—	—	—	—	—	—	—	—	—	—	—	2	—	—	—	—	—	—	—	—	—	2
Bardonnex	—	3	—	—	—	—	—	—	—	—	—	—	—	—	—	—	—	—	—	—	—	—	—	—
Bellevue	—	4	—	—	—	—	—	—	—	—	—	—	—	—	—	—	—	—	—	—	—	—	—	—
Bernex	26	26	—	—	—	—	—	—	—	—	—	—	—	—	—	—	—	—	—	—	—	—	—	—
Carouge	—	4	—	—	34	55	258	40	111	498	—	—	—	—	—	—	—	—	—	—	—	—	14	42
Cartigny	—	2	—	—	—	—	—	—	—	—	—	—	—	—	—	—	—	—	—	—	—	—	—	—
Céligny	—	1	—	—	—	—	—	—	—	—	—	—	—	—	—	—	—	—	—	—	—	—	—	—
Chancy	—	23	—	—	—	—	—	—	—	—	—	—	—	—	—	—	—	—	—	—	—	—	—	—
Chêne-Bougeries	—	11	—	—	58	—	—	—	—	—	—	—	—	—	—	—	—	—	—	—	—	—	—	—
Chêne-Bourg	—	8	—	—	71	—	—	49	20	—	—	—	—	—	—	—	—	—	—	—	—	—	—	—
Choulex	—	1	—	—	—	—	—	—	—	—	—	—	—	—	—	—	—	—	—	—	—	—	—	—
Collex-Bossy	—	6	—	—	—	—	—	—	—	—	—	—	—	—	—	—	—	—	—	—	—	—	15	20
Collonge-Bellerive	—	21	—	—	—	—	—	—	—	—	—	—	—	—	—	—	—	—	—	—	—	—	—	—
Cologny	18	13	—	—	—	—	—	—	—	—	—	—	—	—	—	—	—	—	—	—	—	—	—	—
Confignon	15	3	—	—	—	—	—	—	—	—	—	—	—	—	—	—	—	—	—	—	—	—	—	—
Corsier	—	12	—	—	—	—	—	—	—	—	—	—	—	—	—	—	—	—	—	—	—	—	—	—
Dardagny	—	—	—	—	42	—	—	—	—	—	—	—	—	—	—	—	—	—	—	—	—	—	—	—
Genthod	—	18	—	—	—	—	—	—	—	—	—	—	—	—	—	—	—	—	—	—	—	—	—	—
Grand-Saconnex	—	12	—	—	—	—	—	—	—	—	—	—	—	—	—	—	—	—	—	—	—	—	—	—
Gy	—	3	—	—	—	—	—	—	—	—	—	—	—	—	—	—	—	—	—	—	—	—	—	—
Hermance	—	6	—	—	—	—	—	—	—	—	—	—	—	—	—	—	—	—	—	—	—	—	—	—
Jussy	—	—	—	—	—	—	—	—	—	—	—	—	—	—	—	—	—	—	—	—	—	—	—	—
Laconnex	—	1	—	—	—	—	—	—	—	—	—	—	—	—	—	—	—	—	—	—	—	—	—	—
Lancy	9	16	—	—	34	—	—	93	43	44	—	—	—	—	—	—	—	—	—	—	—	—	—	—
Meinier	48	6	—	—	—	—	—	—	—	—	—	—	—	—	—	—	—	—	—	—	—	—	—	—
Meyrin	—	6	—	—	—	—	—	—	—	—	—	—	—	—	—	—	—	—	—	—	—	—	—	—
Onex	—	8	—	—	—	—	—	—	—	—	—	—	—	—	—	—	—	—	—	—	—	—	—	—
Perly-Certoux	—	4	—	—	—	—	—	—	—	—	—	—	—	—	—	—	—	—	—	—	—	—	—	—
Plan-les-Ouates	—	17	—	—	—	—	—	—	—	—	—	—	—	—	—	—	—	—	—	—	—	—	—	—
Pregny-Chambésy	—	23	—	—	—	—	—	—	—	—	—	—	—	—	—	—	—	—	—	—	—	—	—	—
Presinge	—	—	—	—	—	—	—	—	—	—	—	—	—	—	—	—	—	—	—	—	—	—	—	—
Puplinge	—	6	—	—	—	—	—	—	—	—	—	—	—	—	—	—	—	—	—	—	—	—	—	—
Russin	—	—	—	—	—	—	—	—	—	—	—	—	—	—	—	—	—	—	—	—	—	—	—	—
Satigny	—	17	—	—	—	—	—	—	—	—	—	—	—	—	—	—	—	—	—	—	—	—	—	—
Soral	—	1	—	—	—	—	—	—	—	—	—	—	—	—	—	—	—	—	—	—	—	—	—	—
Thônex	53	7	—	—	77	—	—	—	—	—	—	—	—	—	—	—	—	—	—	—	—	—	—	—
Troinex	—	1	—	—	—	—	—	—	—	—	—	—	—	—	—	—	—	—	—	—	—	—	—	—
Vandœuvres	—	8	—	—	—	—	—	—	—	—	—	—	—	—	—	—	—	—	—	—	—	—	—	—
Vernier	13	12	—	—	—	—	—	—	—	—	—	—	—	—	—	—	—	—	—	—	—	—	—	—
Versoix	—	35	—	—	—	—	—	—	—	—	—	—	—	—	—	—	—	—	—	—	—	—	—	—
Veyrier	—	44	—	—	20	—	—	—	—	—	—	—	—	—	—	—	—	—	—	—	—	—	—	—
Total canton	509	427	—	209	867	64	524	345	757	2 766	24	3 726	218	127	—	—	43	17	20	30	62	172	40	557

1) Voir note 1) page 17. 2) Villas: en propriété ou à vendre.

5.14 Logements¹⁾ autorisés, en construction et construits, par commune et époque approximative d'occupation

4^e trimestre 1983

Chiffres trimestriels

Canton

	Autorisés		En construction				Construits		Epoque approximative d'occupation									
			En cours ²⁾ fin du trimestre		Dont mis en chantier				1984				1985				1986	
	Total	dont villas ³⁾	Total	dont villas ³⁾	Total	dont villas ³⁾	Total	dont villas ³⁾	1 ^{er} trim.	2 ^e trim.	3 ^e trim.	4 ^e trim.	1 ^{er} trim.	2 ^e trim.	3 ^e trim.	4 ^e trim.	1 ^{er} trim.	Après le 1.4
	1	2	3	4	5	6	7	8	2	3	4	5	6	7	8	9	10	11
Genève-Ville	298	5	1 694	—	78	—	280	—	317	279	251	236	87	282	190	52	—	—
Aire-la-Ville	—	—	—	—	—	—	—	—	—	—	—	—	—	—	—	—	—	—
Anières	2	2	7	7	—	—	1	1	—	—	—	—	—	—	—	—	—	—
Avully	—	—	—	—	—	—	—	—	—	—	—	—	—	—	—	—	—	—
Avusy	1	1	35	33	7	7	6	4	—	—	—	2	—	—	—	—	—	—
Bardonnex	—	—	3	3	—	—	2	—	—	—	—	—	—	—	—	—	—	—
Bellevue	1	—	25	25	21	21	—	—	—	—	—	—	—	—	—	—	—	—
Bernex	5	—	38	21	6	1	32	6	—	—	12	5	—	—	—	—	—	—
Carouge	—	—	473	4	11	—	—	—	34	165	76	77	89	11	—	—	40	—
Cartigny	—	—	2	2	—	—	—	—	—	—	—	—	—	—	—	—	—	—
Céligny	1	1	1	1	—	—	—	—	—	—	—	—	—	—	—	—	—	—
Chancy	—	—	23	23	—	—	—	—	—	—	—	—	—	—	—	—	—	—
Chêne-Bougeries	2	2	75	15	8	6	2	2	—	—	—	58	2	—	—	—	—	—
Chêne-Bourg	1	1	144	4	—	—	4	4	71	49	—	20	—	—	—	—	—	—
Choulex	—	—	—	—	—	—	1	1	—	—	—	—	—	—	—	—	—	—
Collex-Bossy	—	—	4	4	1	1	3	3	—	—	—	—	—	—	—	—	—	—
Collonge-Bellerive	3	3	49	21	4	4	4	4	10	2	—	—	—	—	—	—	—	—
Cologny	2	2	22	10	—	—	11	11	10	2	—	—	—	—	—	—	—	—
Confignon	2	2	18	3	—	—	—	—	—	—	—	15	—	—	—	—	—	—
Corsier	2	2	13	13	1	1	—	—	—	—	—	—	—	—	—	—	—	—
Dardagny	—	—	42	—	—	—	—	—	—	—	—	42	—	—	—	—	—	—
Genthod	8	—	14	14	—	—	4	4	—	—	—	—	—	—	—	—	—	—
Grand-Saconnex	2	2	12	12	—	—	—	—	—	—	—	—	—	—	—	—	—	—
Gy	—	—	2	2	—	—	1	1	—	—	—	—	—	—	—	—	—	—
Hermance	—	—	2	2	—	—	4	4	—	—	—	—	—	—	—	—	—	—
Jussy	—	—	—	—	—	—	—	—	—	—	—	—	—	—	—	—	—	—
Laconnex	—	—	1	1	—	—	—	—	—	—	—	—	—	—	—	—	—	—
Lancy	—	—	194	14	1	1	46	3	82	—	—	74	—	20	4	—	—	—
Meinier	—	—	52	6	—	—	—	—	22	24	—	—	—	—	—	—	—	—
Meyrin	133	2	60	7	1	1	27	—	53	—	—	—	—	—	—	—	—	—
Onex	—	—	3	3	2	2	7	7	—	—	—	—	—	—	—	—	—	—
Perly-Certoux	2	2	28	6	24	2	—	—	—	—	—	—	22	—	—	—	—	—
Plan-les-Ouates	1	1	21	19	13	13	12	11	2	—	—	—	—	—	—	—	—	—
Pregny-Chambésy	1	1	26	24	5	3	3	2	—	—	—	2	—	—	—	—	—	—
Presinge	—	—	—	—	—	—	—	—	—	—	—	—	—	—	—	—	—	—
Puplinge	—	—	1	1	—	—	5	5	—	—	—	—	—	—	—	—	—	—
Russin	—	—	—	—	—	—	—	—	—	—	—	—	—	—	—	—	—	—
Satigny	—	—	13	12	—	—	9	5	—	—	—	1	—	—	—	—	—	—
Soral	—	—	1	1	—	—	—	—	—	—	—	—	—	—	—	—	—	—
Thônex	—	—	115	13	6	6	22	—	25	77	—	—	—	—	—	—	—	—
Troinex	—	—	4	4	3	3	—	—	—	—	—	—	—	—	—	—	—	—
Vandœuvres	4	4	12	10	2	2	—	—	—	2	—	—	—	—	—	—	—	—
Vernier	1	1	48	13	3	1	—	—	13	20	—	2	—	—	—	—	—	—
Versoix	46	1	72	27	53	8	15	15	—	—	—	—	—	—	45	—	—	—
Veyrier	3	3	69	49	12	12	7	7	20	—	—	—	—	—	—	—	—	—
Total canton	521	38	3 418	429	262	95	508	100	659	620	339	534	200	313	239	52	40	—

1) Voir note 1) page 17. 2) Situation en fin de trimestre. 3) Villas non comprises. 4) Par villas, on entend les bâtiments à un logement.

5.15. Bâtiments avec logements autorisés à la transformation et transformés et gain en logements

Totaux annuels ou trimestriels

Canton

	Transformations autorisées								Transformations terminées							
	Gain en logements de pièces ¹⁾								Gain en logements de pièces ¹⁾							
	Bâtiments	1	2	3	4	5	6 et plus	Total	Bâtiments	1	2	3	4	5	6 et plus	Total
	1	2	3	4	5	6	7	8	9	10	11	12	13	14	15	16
1980	365	-58	-144	-60	76	35	83	-68	329	-42	-66	-59	23	45	72	-27
1981	379	-36	-24	-50	68	28	87	68	337	-23	-89	-44	65	17	90	16
1982	352	35	20	-4	57	34	71	213	335	-11	-75	-57	80	25	71	33
1983	435	2	-41	15	64	41	84	165	327	23	-36	-23	66	35	84	149
1982																
1er trimestre	85	-18	15	4	29	19	15	64	52	3	-	-15	6	3	9	6
2e trimestre	97	-7	-3	5	13	-1	22	29	95	-12	-21	-14	15	8	14	-10
3e trimestre	81	56	-4	-10	11	10	14	77	75	-3	-17	-2	5	11	12	6
4e trimestre	89	4	12	-3	4	6	20	43	113	1	-37	-26	54	3	36	31
1983																
1er trimestre	85	5	-2	19	7	10	13	52	60	-22	-2	9	9	-1	8	1
2e trimestre	122	-1	-20	-14	30	5	29	29	117	-8	-18	-10	25	21	34	44
3e trimestre	148	-1	-10	9	22	13	21	54	61	6	-4	-2	7	2	16	25
4e trimestre	80	-1	-9	1	5	13	21	30	89	47	-12	-20	25	13	26	79

¹⁾ Cuisines comprises à l'exception des laboratoires

5.16. Surface utile des bâtiments¹⁾ mixtes²⁾ et sans logements autorisés, en construction et construits

Chiffres annuels et trimestriels

	En construction ³⁾							
	Autorisés		En cours ⁴⁾		dont mis en chantier		Construits	
	Surface totale	dont bureaux, banques, magasins	Surface totale	dont bureaux, banques, magasins	Surface totale	dont bureaux, banques, magasins	Surface totale	dont bureaux, banques, magasins
	1	2	3	4	5	6	7	8
Canton								
1980	276 940	35 338	661 273	119 967	221 528	48 308	134 793	28 869
1981	231 643	70 035	653 568	138 559	229 352	59 785	248 574	61 801
1982	150 024	40 816	641 940	151 435	136 118	33 076	144 747	20 853
1983	237 272	60 233	534 836	153 319	216 361	54 064	310 800	45 686
1982								
1er trimestre	32 129	6 620	685 087	140 696	42 062	9 100	7 215	4 315
2e trimestre	40 013	4 244	671 681	144 749	52 412	6 244	65 154	4 409
3e trimestre	14 600	1 345	667 238	148 908	11 026	4 660	18 716	3 001
4e trimestre	63 282	28 607	641 940	151 435	30 618	13 072	53 662	9 128
1983								
1er trimestre	45 842	6 099	650 901	163 507	47 568	28 189	14 621	2 391
2e trimestre	37 364	5 202	586 041	156 539	44 690	11 107	133 187	20 613
3e trimestre	64 439	38 480	620 101	150 926	53 220	7 235	19 424	12 625
4e trimestre	89 627	10 452	534 836	153 319	70 883	7 533	143 568	10 057
Ville								
1980	143 346	25 319	389 595	104 173	71 888	33 187	82 828	8 561
1981	164 235	57 611	416 942	109 171	96 136	51 115	70 321	54 682
1982	49 190	6 451	428 183	118 969	58 200	24 072	47 094	14 509
1983	67 271	26 331	279 557	100 773	64 357	13 718	207 667	33 449
1982								
1er trimestre	9 944	-	434 430	111 452	24 307	9 100	4 171	4 171
2e trimestre	1 004	1 004	419 366	114 933	10 294	5 794	25 358	2 413
3e trimestre	13 345	1 345	414 471	118 788	4 356	4 356	11 751	3 001
4e trimestre	24 897	4 102	428 183	118 969	19 243	4 822	5 814	4 924
1983								
1er trimestre	14 432	3 416	418 675	119 861	4 645	4 645	2 096	2 096
2e trimestre	23 895	4 855	381 032	111 342	28 464	2 104	85 950	13 265
3e trimestre	7 808	7 808	375 820	102 850	7 185	3 906	12 580	12 175
4e trimestre	21 136	10 252	279 557	100 773	24 063	3 063	107 041	5 913

¹⁾ Voir notes ¹⁾ ²⁾ page 17. ³⁾ Surface à usage d'habitation non comprise. ⁴⁾ Estimation. ⁴⁾ Situation en fin de période.

5.17. Mouvement de la construction

Totaux annuels ou mensuels

Canton / Ville

	Constructions terminées ¹⁾										
	Bâtiments mixtes et à plusieurs logements						Logements transformés, démolis, ayant changé d'affectation				
	Bâtiments sans logements ²⁾	Villas ³⁾	Bâtiments	Logements	Nombre total de pièces ⁴⁾	Nombre moyen de pièces par logement ⁴⁾	Total logements construits ⁵⁾	Gain des transformés	Démolis	Changt d'affect.	Logements existants ⁵⁾
1	2	3	4	5	6	7	8	9	10	11	
Canton											
1980	27	397	93	1 107	4 719	4,26	1 516	-27	196	89	172 275
1981	54	432	104	1 263	5 268	4,17	1 711	16	366	59	173 577
1982	30	441	105	1 386	6 189	4,47	1 835	33	319	5	175 121
1983	55	389	116	1 375	6 091	4,43	1 782	149	211	1	176 840
1982											
Janvier	—	34	5	83	351	4,23	117	2	71	—	173 625
Février	—	36	17	209	1 029	4,92	245	-8	21	1	173 840
Mars	3	45	13	157	760	4,84	202	12	38	—	174 016
Avril	—	17	8	125	504	4,03	142	-1	23	-3	174 137
Mai	2	30	17	173	770	4,45	203	17	20	1	174 336
Juin	2	66	5	44	204	4,64	111	-26	20	—	174 401
Juillet	1	33	7	94	418	4,45	127	16	11	—	174 533
Août	1	26	6	100	458	4,58	126	4	4	1	174 658
Septembre	6	42	8	89	353	3,97	133	-14	28	1	174 748
Octobre	3	21	6	72	267	3,71	93	17	1	1	174 856
Novembre	4	28	3	57	299	5,25	88	11	71	—	174 884
Décembre	8	63	10	183	776	4,24	248	3	11	3	175 121
1983											
Janvier	1	15	5	98	380	3,88	113	-13	1	1	175 219
Février	3	20	8	80	322	4,03	101	—	4	—	175 316
Mars	2	27	6	28	143	5,11	56	14	35	—	175 351
Avril	3	13	17	170	743	4,37	186	19	9	—	175 547
Mai	7	32	11	118	526	4,46	151	2	86	—	175 614
Juin	15	55	7	51	229	4,49	110	23	13	—	175 734
Juillet	—	18	12	92	404	4,39	110	6	3	—	175 847
Août	4	55	8	119	543	4,56	174	12	43	—	175 990
Septembre	4	54	12	218	955	4,38	273	7	2	—	176 268
Octobre	—	15	4	56	240	4,29	71	50	5	—	176 384
Novembre	2	14	9	125	624	4,99	140	4	5	—	176 523
Décembre	14	71	17	220	982	4,46	297	25	5	—	176 840
Ville											
1980	7	2	27	406	1 736	4,28	411	-45	162	80	93 404
1981	16	6	44	786	3 182	4,05	793	—	309	53	93 835
1982	9	4	54	888	3 913	4,41	894	-31	250	3	94 445
1983	21	9	48	780	3 360	4,31	796	125	150	1	95 181
1982											
Janvier	—	—	4	57	245	4,30	57	2	70	—	93 824
Février	—	—	8	138	702	5,09	138	-9	20	1	93 932
Mars	1	—	6	102	494	4,84	102	7	32	—	94 009
Avril	—	—	8	125	504	4,03	125	-1	—	-4	94 137
Mai	2	—	8	97	438	4,52	97	13	15	1	94 231
Juin	1	—	1	14	52	3,71	15	-29	15	—	94 202
Juillet	—	—	4	62	277	4,47	62	13	—	—	94 277
Août	—	2	4	76	359	4,72	78	-1	1	1	94 352
Septembre	2	1	1	31	94	3,03	33	-19	26	1	94 339
Octobre	1	—	3	42	141	3,36	42	16	—	—	94 397
Novembre	2	—	2	42	216	5,14	42	6	63	—	94 382
Décembre	—	1	4	102	391	3,83	103	-29	8	3	94 445
1983											
Janvier	1	—	1	40	130	3,25	40	17	—	1	94 467
Février	—	—	2	46	169	3,67	46	—	3	—	94 510
Mars	—	1	2	3	19	6,33	4	9	16	—	94 507
Avril	2	1	6	119	531	4,46	122	15	5	—	94 639
Mai	1	3	2	48	207	4,31	51	-4	86	—	94 600
Juin	8	2	3	28	119	4,25	34	15	—	—	94 649
Juillet	—	—	2	44	173	3,93	44	3	—	—	94 696
Août	2	—	8	119	543	4,56	119	10	36	—	94 789
Septembre	—	2	5	54	246	4,56	56	4	—	—	94 849
Octobre	—	—	4	56	240	4,29	56	45	2	—	94 948
Novembre	1	—	7	98	421	4,30	98	3	—	—	95 049
Décembre	6	—	6	125	562	4,50	126	8	2	—	95 181

¹⁾ Voir notes ¹⁾ et ²⁾ page 17. ²⁾ Les bâtiments avec logements de service sont comptés sous colonne 1; les logements correspondants sous colonne 7. ³⁾ Par villas, on entend les bâtiments à un logement. ⁴⁾ Cuisines comprises. ⁵⁾ Situation en fin de période.

Nouvelles demandes de logement enregistrées dans le canton

Canton

5.17. ... selon le revenu familial et le nombre de pièces désiré
4^e trimestre 1983

Totaux trimestriels

Unité: Nombre

Revenu familial (F)	Nombre de pièces (cuisine comprise)									Total
	1	2	3	4	5	6	7	8 et plus	sans réponse	
Jusqu'à 9 999	—	2	7	4	1	—	—	—	—	14
10 000 à 14 999	1	5	9	1	—	—	—	—	—	16
15 000 à 19 999	—	5	11	1	1	—	—	—	—	18
20 000 à 24 999	3	7	18	10	2	—	—	—	—	40
25 000 à 29 999	1	8	28	9	1	2	—	—	—	49
30 000 à 34 999	2	9	32	31	5	—	—	—	—	79
35 000 à 39 999	—	3	23	23	9	—	—	—	—	58
40 000 à 44 999	—	2	12	21	5	—	—	—	—	40
45 000 à 49 999	—	2	5	9	6	2	—	—	—	24
50 000 et plus	—	3	17	71	28	3	1	—	—	123
Sans réponse	8	31	83	52	21	8	—	—	—	203
Total	15	77	245	232	79	15	1	—	—	664

5.19. ... émanant de personnes congédiées et/ou sans logement, selon le motif de la demande

Totaux annuels ou trimestriels

	Congédiement pour			Mariage	Co-habitation avec parents	En sous-location	A l'hôtel ou en pension	Prochaine arrivée à Genève	Total
	Démolition	Transformation	Autre motif						
	1	2	3						
1980	77	86	184	715	910	1 284	200	765	4 221
1981	59	100	189	848	978	1 146	311	585	4 216
1982	42	59	248	917	957	930	272	439	3 864
1983	28	56	191	474	517	346	117	114	1 843
1982									
1 ^{er} trimestre	7	12	55	323	302	334	94	129	1 256
2 ^e trimestre	11	18	69	192	229	239	69	120	947
3 ^e trimestre	14	8	65	227	216	187	59	113	889
4 ^e trimestre	10	21	59	175	210	170	50	77	772
1983									
1 ^{er} trimestre	8	11	49	132	122	117	36	30	505
2 ^e trimestre	6	22	55	112	154	89	26	25	489
3 ^e trimestre	4	9	40	126	124	68	29	34	434
4 ^e trimestre	10	14	47	104	117	72	26	25	415

5.20. ... émanant de personnes désirant changer de logement, selon le motif de la demande

Totaux annuels ou trimestriels

	Trop vétuste	Trop bruyant	Trop cher	Trop petit	Trop grand	Trop éloigné	Autre motif	Loge de concierge ou logement avec local professionnel	Total
	1	2	3	4	5	6	7	8	
	1	2	3	4	5	6	7	8	
1980	609	556	515	1 727	304	444	127	40	4 322
1981	430	427	490	1 711	311	354	211	27	3 961
1982	432	336	403	1 684	257	269	167	14	3 562
1983	122	133	163	608	55	93	45	1	1 220
1982									
1 ^{er} trimestre	169	99	146	535	94	97	48	4	1 192
2 ^e trimestre	96	68	87	429	65	69	58	8	880
3 ^e trimestre	99	85	95	379	52	44	34	—	788
4 ^e trimestre	68	84	75	341	46	59	27	2	702
1983									
1 ^{er} trimestre	41	37	50	179	17	23	15	1	363
2 ^e trimestre	24	35	46	160	17	17	10	—	309
3 ^e trimestre	35	39	36	138	10	32	9	—	299
4 ^e trimestre	22	22	31	131	11	21	11	—	249

¹) A partir de janvier 1983, l'office du logement social ne comptabilise plus dans sa statistique des demandes de logements que celles lui étant directement adressées (au guichet ou par lettre). Le nombre des nouvelles demandes est ainsi sensiblement inférieur à ce qu'il était auparavant. Du point de vue statistique, la comparaison n'est plus possible et il a fallu procéder à une rupture des séries signalée par un tiret horizontal. La principale conséquence de ce changement est qu'il convient, pour cette année du moins, de renoncer à élaborer le mouvement de la demande et à établir le stock. On trouvera un supplément d'information dans la feuille ad hoc annexée au bulletin trimestriel 1/83.

5.21. Logements et taux d'occupation dans le canton

Situation en fin de période	Canton					
	Population résidente	Logements existants	Chambres existantes ¹⁾	Habitants par logement existant	Chambres par logement existant	Habitants par chambre existante
	1	2	3	4	5	6
1980	342 439	172 275	497 866	1,99	2,89	0,69
1981	345 977	173 577	504 098	1,99	2,90	0,69
1982	350 903	175 121	511 328	2,00	2,92	0,69
1983	353 540	176 840	518 702	2,00	2,93	0,68
1982						
1er trimestre	348 283	174 016	506 221	2,00	2,91	0,69
2e trimestre	354 494	174 401	508 007	2,03	2,91	0,70
3e trimestre	355 769	174 748	509 553	2,04	2,92	0,70
4e trimestre	350 903	175 121	511 328	2,00	2,92	0,69
1983						
1er trimestre	352 473	175 351	512 324	2,01	2,92	0,69
2e trimestre	354 623	175 734	514 181	2,02	2,93	0,69
3e trimestre	357 980	176 268	516 417	2,03	2,93	0,69
4e trimestre	353 540	176 840	518 702	2,00	2,93	0,68

¹⁾ Cuisines non comprises; chiffres estimés.

5.22. Indice des loyers¹⁾ par commune (Mai 1977 = 100)

Commune	Mai 1979	Nov. 1979	Mai 1980	Nov. 1980	Mai 1981	Nov. 1981	Mai 1982	Nov. 1982	Mai 1983	Nov. 1983
	1	2	3	4	5	6	7	8	9	10
	Genève	102,2	102,6	103,3	104,0	105,4	107,9	112,1	116,4	119,9
Avully	99,7	99,7	99,7	99,7	99,9	101,4	108,2	109,7	110,3	111,6
Bernex	101,3	101,7	102,8	102,3	104,7	108,3	115,7	118,6	120,1	122,9
Carouge	103,4	104,4	104,3	104,9	107,0	110,0	114,9	118,3	124,2	132,5
Chêne-Bougeries	102,3	102,6	102,7	104,0	104,5	108,3	111,4	115,9	118,1	120,7
Chêne-Bourg	105,0	104,8	105,5	106,2	111,3	114,2	120,8	125,4	132,2	140,5
Collonge-Bellerive	101,0	95,8	95,8	97,7	102,6	105,6	110,9	115,8	116,2	117,5
Grand-Saconnex	100,7	100,5	101,6	101,7	102,7	105,5	109,4	114,0	116,5	121,2
Lancy	100,2	100,4	100,6	100,9	102,1	104,5	109,0	113,0	114,7	118,1
Meyrin	100,5	100,3	100,2	101,9	102,3	105,0	109,8	115,1	117,4	121,8
Onex	103,7	103,5	104,3	105,4	106,0	108,3	110,7	113,6	115,9	119,5
Perly-Certoux	106,3	109,1	108,7	108,7	108,7	112,2	117,2	122,4	124,6	129,2
Puplinge	100,8	96,1	96,3	96,9	100,4	105,1	117,1	124,8	125,0	120,5
Thônex	104,2	103,3	103,1	103,6	104,3	107,8	114,1	118,8	121,4	123,7
Vernier	101,1	100,6	100,5	100,5	101,7	105,0	108,9	112,7	115,1	119,1
Versoix	97,8	97,3	100,1	100,7	104,1	106,3	111,5	114,2	117,2	121,8
Ensemble des communes	102,0	102,2	102,8	103,5	104,9	107,6	111,8	116,1	119,3	121,3

¹⁾ Indice calculé à partir d'un échantillon des logements de 1 à 5 pièces, cuisine non comprise, de 16 communes; les loyers ne comprennent ni les charges, ni la location de garage, ni les surtaxes.

5.23. Répartition des variations de loyers, par semestre, depuis novembre 1981

Proportion des loyers	Novembre 1981- Mai 1982		Mai 1982- Novembre 1982		Novembre 1982- Mai 1983		Mai 1983- Novembre 1983	
	Total	dont en Ville de Genève	Total	dont en Ville de Genève	Total	dont en Ville de Genève	Total	dont en Ville de Genève
	1	2	3	4	5	6	7	8
ayant baissé	0,6	0,9	0,7	0,6	0,9	0,6	2,7	1,8
restés inchangés	65,6	69,2	67,2	71,6	77,2	76,5	81,3	82,6
ayant augmenté	33,8	29,9	32,1	27,8	21,9	22,9	16,0	15,6
Total	100,0	100,0	100,0	100,0	100,0	100,0	100,0	100,0

Unité: %

5.24. Evolution des loyers¹⁾ des logements occupés, selon le nombre de pièces²⁾, de mai 1983 à novembre 1983

Commune et époque de construction	Logements de pièces ²⁾					
	1	2	3	4	5	Total 1 à 5
	Unité: pour cent					
Genève	1,87	1,80	1,80	2,90	3,45	1,99
dont logements construits avant 1947	1,84	1,46	1,51	4,44	2,91	1,86
dont logements construits de 1947 à fin 1982	1,86	1,70	1,13	1,07	2,72	1,56
Carouge	1,71	2,42	1,21	0,11	0,73	1,61
dont logements construits avant 1947	2,24	1,22	0,31	—	—	1,30
dont logements construits de 1947 à fin 1982	1,41	3,06	0,39	0,12	0,33	1,40
Lancy	2,29	0,73	1,84	1,08	0,64	1,38
Meyrin	1,72	2,07	1,94	1,46	0,64	1,75
Onex	1,32	1,04	1,09	0,96	0,30	1,03
Vernier	1,07	1,42	1,18	1,34	1,69	1,31
Autres communes ³⁾	0,33	1,09	0,66	0,45	0,09	0,64
Ensemble des communes	1,76	1,70	1,60	2,10	2,17	1,76
dont logements construits avant 1947	1,85	1,48	1,49	4,26	2,90	1,85
dont logements construits de 1947 juin 1982	1,67	1,54	1,13	0,98	1,37	1,34

¹⁾ Loyers sans les charges, location de garage et surtaxes non comprises. ²⁾ Cuisine et fractions de pièce non comprises. ³⁾ Regroupement des 10 communes suivantes: Avully, Bernex, Chêne-Bougeries, Chêne-Bourg, Collonge-Bellerive, Grand-Saconnex, Perly-Certoux, Puplinge, Thônex, Versoix.

5.25. Loyers¹⁾ mensuels moyens des logements occupés, selon le nombre de pièces²⁾, en mai 1983 et novembre 1983

Commune et époque de construction	Mai 1983					Novembre 1983				
	Logements de pièces ²⁾					Logements de pièces ²⁾				
	1	2	3	4	5	1	2	3	4	5
Unité: Franc										
Ensemble des logements										
Genève	318	390	566	777	982	326	398	577	798	1 009
dont logements construits avant 1947	268	352	485	626	907	276	358	496	657	938
dont logements construits depuis 1947 ³⁾	349	430	618	849	1 018	358	440	627	864	1 055
Carouge	291	352	475	610	782	301	362	474	593	801
dont logements construits avant 1947	275	333	361	413	722	293	340	366	413	722
dont logements construits depuis 1947 ³⁾	299	363	496	600	790	306	375	499	628	807
Lancy	247	343	486	641	887	252	345	496	647	892
Meyrin	274	413	519	702	822	279	422	531	714	831
Onex	200	359	445	623	775	203	364	449	625	809
Vernier	225	352	459	586	917	228	357	464	593	933
Autres communes ⁴⁾	261	425	564	713	943	263	429	581	725	947
Ensemble des communes	302	387	535	709	930	309	394	545	724	955
dont logements construits avant 1947	268	350	478	617	906	276	357	489	646	936
dont logements construits depuis 1947 ³⁾	318	409	550	722	932	324	416	561	736	955
Logements neufs⁵⁾										
Genève	668	891	1 116	1 427	2 480	420	702	1 098	1 677	2 054
Carouge	627	—	1 485	1 762	2 260	430	—	941	1 293	1 385
Lancy	—	—	—	—	—	—	—	—	—	—
Meyrin	265	407	685	863	927	—	—	—	—	—
Onex	—	—	—	—	—	—	—	—	—	—
Vernier	—	—	—	—	—	—	—	—	—	—
Autres communes ⁴⁾	—	644	999	1 173	1 950	—	—	—	—	—
Ensemble des communes	606	763	1 045	1 263	1 350	420	702	1 066	1 544	2 009

¹⁾ Loyers sans les charges, location de garage et surtaxes non comprises. ²⁾ Cuisine et fractions de pièce non comprises. ³⁾ Jusqu'à mi 1982, respectivement fin 1982. ⁴⁾ Regroupement des 10 communes suivantes: Avully, Bernex, Chêne-Bougeries, Chêne-Bourg, Collonge-Bellerive, Grand-Saconnex, Perly-Certoux, Puplinge, Thônex, Versoix. ⁵⁾ Logements occupés construits pendant le dernier semestre 1982, respectivement le premier semestre 1983.

6.1. Commerce extérieur, selon l'emploi des marchandises

Totaux annuels ou trimestriels

Canton

	Matières premières et demi-produits	Produits énergétiques	Biens d'équipement	Biens de consommation			Total
				Total	dont alimentation, boissons, tabacs	dont bien durables	
					Unité: Mio F		
	1	2	3	4	5	6	7
Importations							
1981	1 812,2	257,2	466,5	2 394,5	289,4	1 673,4	4 930,4
1982	1 759,9	235,1	507,6	2 230,1	280,5	1 492,8	4 732,8
1983	1 779,8	215,8	408,4	2 391,0	287,7	1 620,9	4 794,9
1982							
1er trimestre	416,9	58,0	112,3	545,0	66,2	361,7	1 132,2
2e trimestre	479,4	54,4	144,0	669,3	70,8	500,0	1 347,2
3e trimestre	365,5	52,1	105,5	467,5	61,1	285,3	990,4
4e trimestre	498,1	70,6	145,8	548,3	82,4	345,8	1 263,0
1983							
1er trimestre	413,1	65,1	104,3	556,8	65,5	360,2	1 139,3
2e trimestre	447,2	56,5	99,3	639,2	74,4	459,5	1 242,2
3e trimestre	429,2	41,7	93,4	646,7	63,6	459,0	1 210,9
4e trimestre	490,3	52,5	111,4	584,3	84,2	342,2	1 205,5
Exportations							
1981	1 447,3	2,1	592,8	2 357,1	26,5	2 052,1	4 399,3
1982	1 578,4	1,5	638,3	2 280,4	21,4	2 010,0	4 498,7
1983	1 564,3	21,1	645,1	2 318,8	9,5	2 017,9	4 549,3
1982							
1er trimestre	400,9	0,1	150,6	595,5	8,2	526,0	1 147,1
2e trimestre	412,1	0,9	154,7	633,3	6,6	566,7	1 201,0
3e trimestre	323,5	0,5	160,3	397,5	4,4	332,6	881,8
4e trimestre	441,9	0,0	172,7	654,1	2,2	584,7	1 268,8
1983							
1er trimestre	382,7	2,6	159,3	500,0	2,2	423,7	1 044,6
2e trimestre	422,1	4,3	147,5	554,7	3,8	481,3	1 128,5
3e trimestre	359,5	3,6	160,5	485,8	1,5	419,5	1 015,4
4e trimestre	400,0	4,7	177,8	778,4	2,0	693,4	1 360,9

6.2. Commerce extérieur, par zone d'origine et de destination

Totaux annuels ou trimestriels

	Europe				Afrique	Asie	Amérique			Total
	C.E.E. ¹⁾	A.E.L.E. ²⁾	Reste de l'Europe	Total			Total	dont U.S.A. et Canada	Océanie	
								8		
	1	2	3	4	5	6	7	8	9	10
Importations										
1981	2 950,6	74,9	175,8	3 201,3	86,2	784,6	855,4	566,0	2,9	4 930,4
1982	2 728,3	69,5	279,1	3 076,9	83,0	732,3	837,3	582,1	3,3	4 732,8
1983	2 788,2	64,5	202,0	3 054,7	75,4	849,0	811,4	552,8	4,4	4 794,9
1982										
1er trimestre	652,9	18,4	71,5	742,7	20,6	190,0	178,6	120,3	0,4	1 132,2
2e trimestre	729,9	15,0	64,8	809,8	26,7	245,4	264,0	184,6	1,2	1 347,2
3e trimestre	600,0	18,8	37,3	656,1	20,2	145,8	167,7	115,7	0,7	990,4
4e trimestre	745,5	17,3	105,5	868,3	15,5	151,1	227,0	161,5	1,0	1 263,0
1983										
1er trimestre	702,5	19,5	53,5	775,5	16,0	173,3	173,9	123,9	0,5	1 139,3
2e trimestre	751,9	15,2	42,0	809,2	13,7	227,3	191,5	148,3	0,7	1 242,2
3e trimestre	637,3	13,5	42,0	692,8	14,3	253,2	249,2	149,0	1,3	1 210,9
4e trimestre	695,5	16,3	64,4	777,2	31,4	195,2	196,8	131,7	1,8	1 205,5
Exportations										
1981	1 796,2	146,9	157,6	2 100,7	154,4	1 244,5	865,2	575,3	34,4	4 399,3
1982	1 768,0	169,0	167,0	2 104,0	112,4	1 401,0	851,9	598,3	29,3	4 498,7
1983	1 881,3	159,5	156,1	2 196,9	119,6	1 300,2	904,9	651,8	27,6	4 549,3
1982										
1er trimestre	416,5	39,1	38,5	494,1	26,9	423,7	194,7	127,0	7,7	1 147,1
2e trimestre	463,6	41,0	42,6	547,2	24,8	387,4	233,4	163,2	8,2	1 201,0
3e trimestre	368,1	40,4	37,3	445,8	31,4	208,6	189,0	143,4	7,0	881,8
4e trimestre	519,8	48,5	48,6	616,9	29,3	381,3	234,8	164,7	6,4	1 268,8
1983										
1er trimestre	464,1	35,1	34,8	534,0	30,2	290,2	185,0	133,1	5,3	1 044,6
2e trimestre	463,4	36,8	38,4	538,7	26,5	332,2	224,9	171,6	6,0	1 128,5
3e trimestre	427,6	42,3	40,3	510,2	30,9	281,2	184,2	141,8	8,9	1 015,4
4e trimestre	526,1	45,3	42,7	614,1	32,0	396,6	310,8	205,3	7,4	1 360,9

¹⁾ République fédérale d'Allemagne, France, Italie, Pays-Bas, Belgique, Luxembourg, Grande-Bretagne, Danemark, Irlande et Grèce. ²⁾ Autriche, Norvège, Suède, Portugal, Finlande et Islande.

7.1. Véhicules immatriculés dans le canton

Situation en fin de période

Canton

	Automobiles						Motocycles				Total général
	Total	dont					Total	dont			
		Voitures de tourisme ¹⁾	Camions	Cars ²⁾	Taxis	Tracteurs agricoles		Motos ³⁾	Side-cars	Motos légères ⁴⁾	
1	2	3	4	5	6	7	8	9	10	11	
1980	170 312	152 418	7 752	374	707	1 695	7 937	4 110	243	3 555	178 249
1981	175 893	157 191	8 326	385	739	1 722	8 717	4 932	244	3 511	184 610
1982	182 373	162 997	8 853	409	753	1 729	9 864	5 873	244	3 715	192 237
1983	188 887	168 943	9 355	390	779	1 751	10 736	6 789	240	3 675	199 623
1982											
Janvier	175 363	156 712	8 332	384	743	1 710	8 377	4 648	244	3 456	183 740
Février	176 191	157 422	8 430	381	744	1 716	8 675	4 928	248	3 470	184 866
Mars	177 382	158 488	8 507	382	751	1 721	9 644	5 849	249	3 514	187 026
Avril	179 039	160 003	8 620	385	759	1 726	11 096	7 197	249	3 618	190 135
Mai	180 280	161 124	8 682	385	756	1 726	11 906	7 929	251	3 694	192 186
Juin	180 930	161 672	8 748	386	757	1 721	12 474	8 411	249	3 782	193 404
Juillet	182 031	162 628	8 787	389	761	1 727	12 762	8 678	246	3 806	194 793
Août	182 826	163 387	8 819	393	759	1 726	12 887	8 783	247	3 825	195 713
Septembre	183 640	164 189	8 838	397	760	1 728	12 666	8 551	247	3 836	196 306
Octobre	183 969	164 484	8 884	405	764	1 731	11 499	7 414	247	3 806	195 468
Novembre	183 975	164 496	8 888	407	756	1 730	10 563	6 501	245	3 785	194 538
Décembre	182 373	162 997	8 853	409	753	1 729	9 864	5 873	244	3 715	192 237
1983											
Janvier	181 989	162 682	8 852	397	757	1 726	9 316	5 382	243	3 659	191 305
Février	182 872	163 487	8 919	398	762	1 731	9 520	5 585	243	3 660	192 392
Mars	184 603	165 027	9 057	397	765	1 738	11 029	7 048	244	3 705	195 632
Avril	185 867	166 160	9 154	398	773	1 750	12 121	8 087	244	3 758	197 988
Mai	187 060	167 239	9 243	396	778	1 753	12 980	8 883	243	3 822	200 040
Juin	188 005	168 067	9 286	396	780	1 753	13 577	9 462	244	3 838	201 582
Juillet	188 855	168 805	9 325	397	785	1 753	13 902	9 789	245	3 835	202 757
Août	189 450	169 357	9 360	396	787	1 753	14 104	9 979	247	3 845	203 554
Septembre	190 114	169 990	9 405	396	785	1 755	13 892	9 764	248	3 848	204 006
Octobre	190 527	170 417	9 418	394	785	1 751	12 736	8 651	243	3 810	203 263
Novembre	190 513	170 446	9 407	393	786	1 752	11 618	7 580	241	3 765	202 131
Décembre	188 887	168 943	9 355	390	779	1 751	10 736	6 789	280	3 675	199 623

¹⁾ Y compris plaques professionnelles et voitures de location. ²⁾ Y compris bus. ³⁾ Au-dessus de 50 cm³. ⁴⁾ VéloMOTEURS avec vitesse maximum inférieure à 30 km/h. et cylindrée inférieure à 50 cm³ exclus.

7.2. Voitures de tourisme neuves mises en circulation dans le canton, selon le pays de fabrication¹⁾

Totaux annuels ou mensuels

	Pays d'Europe						Autres pays			Total général
	Total	dont					Total	dont		
		Allemagne (RFA)	France	Grande-Bretagne	Italie	Suède		Japon	USA	
1	2	3	4	5	6	7	8	9	10	
1979	16 670	7 243	4 577	634	3 414	502	3 465	2 618	689	20 135
1980	16 434	7 298	4 130	481	3 994	449	4 446	3 794	548	20 880
1981	16 362	7 910	3 439	442	4 078	419	5 461	4 994	355	21 823
1982	16 609	8 571	3 218	399	3 721	412	5 589	5 301	174	22 198
1982										
Janvier	1 320	635	255	25	379	25	396	374	9	1 716
Février	1 212	602	254	16	313	24	411	391	13	1 623
Mars	1 809	895	387	34	446	40	687	657	18	2 496
Avril	2 231	1 230	404	38	506	50	726	687	25	2 957
Mai	1 734	925	291	47	416	52	483	448	26	2 217
Juin	1 490	771	263	36	383	36	486	465	11	1 976
Juillet	1 455	748	297	28	356	26	434	401	20	1 889
Août	1 031	520	191	30	256	32	347	336	6	1 378
Septembre	1 190	647	196	36	284	23	490	462	17	1 680
Octobre	1 183	571	238	20	316	34	458	432	16	1 641
Novembre	1 102	557	254	43	208	38	333	320	5	1 435
Décembre	852	470	188	46	114	32	338	328	8	1 190
1983										
Janvier	1 379	792	275	42	237	33	426	407	11	1 805
Février	1 311	720	240	39	268	43	458	443	13	1 769
Mars	2 383	1 261	504	56	488	70	1 103	1 073	26	3 486
Avril	1 293	711	194	20	325	42	491	480	9	1 784
Mai	1 757	1 016	279	26	370	59	490	485	5	2 247
Juin	1 782	976	319	24	392	69	480	474	6	2 262
Juillet	1 213	670	189	24	290	40	378	365	13	1 591
Août	1 005	462	181	24	302	34	302	287	15	1 307
Septembre	1 047	579	177	26	241	24	418	412	6	1 465
Octobre	1 145	594	214	32	264	38	376	373	3	1 521
Novembre	1 175	618	233	26	250	46	372	366	3	1 547
Décembre										

¹⁾ Y compris les véhicules des administrations publiques, à l'exclusion de ceux de l'armée. ²⁾ Les chiffres de juin comprennent des véhicules immatriculés précédemment, non comptabilisés lors de leur mise en circulation. N.B. Des chiffres plus récents ne sont provisoirement pas disponibles, en raison de la révision du programme de traitement des données.

7.3. Comptages automatiques de la circulation routière¹⁾ par poste de comptage²⁾

Moyennes annuelles ou mensuelles

	Canton									
	Pont Mont-Blanc ³⁾	Pont de L'île	Pont Coulouvrenière	Pont Sous-Terre	Pont Butin (T 104)	Tunnel Carouge ⁴⁾ (T 111)	Pont Fontenette	Pont Carouge	Pont Acacias	Pont Saint-Georges
	Unité: véhicule									
	1	2	3	4	5	6	7	8	9	10
1979	70 000 ⁵⁾	22 990	44 769	20 500 ⁵⁾	43 400 ⁵⁾	.	12 619	12 926	43 651	38 800 ⁵⁾
1980	73 269	23 315	44 259	21 700 ⁵⁾	44 200 ⁵⁾	.	13 086	13 354	43 628	39 300 ⁵⁾
1981	75 800 ⁵⁾	23 282	45 300 ⁵⁾	22 215	46 500 ⁵⁾	.	13 315	13 635	44 379	37 561
1982	76 758	24 431	47 879	21 414	49 000 ⁵⁾	10 262	13 178	13 172	42 500 ⁵⁾	37 800 ⁵⁾
1982										
Janvier	72 775	23 321	45 531	20 951	44 836	6 931	12 103	12 655	41 833	36 498
Février	75 375	23 823	46 995	*	48 734	8 112	12 755	13 181	43 761	36 876
Mars	80 022	25 349	50 660	*	*	9 490	13 742	13 586	*	39 761
Avril	78 855	26 172	47 926	22 768	*	10 414	13 732	13 540	42 454	38 265
Mai	78 699	25 157	48 153	23 068	49 981	10 596	13 991	13 717	41 894	37 411
Juin	79 070	25 047	49 501	21 854	50 194	11 098	14 394	13 945	*	*
Juillet	74 637	22 320	42 415	19 514	46 607	10 597	12 164	12 135	*	*
Août	73 465	22 549	43 401	19 052	45 749	10 928	11 487	11 715	*	32 587
Septembre	76 334	24 623	48 522	22 005	50 385	11 643	13 415	13 317	*	38 863
Octobre	76 649	24 637	49 649	23 230	50 414	10 940	13 403	13 513	42 530	40 030
Novembre	78 666	25 346	52 119	24 537	52 747	11 682	14 082	13 870	44 192	40 996
Décembre	76 562	24 843	49 788	23 123	*	10 717	12 883	12 899	43 107	39 648
1983										
Janvier	71 627	22 732	46 665	21 645	*	10 455	11 688	12 168	38 943	36 962
Février	75 738	23 580	48 864	22 493	*	11 190	12 214	12 560	40 826	38 318
Mars	81 938	25 279	52 414	24 588	*	12 559	13 681	13 652	45 140	42 110
Avril	79 078	24 322	50 291	23 432	*	12 422	13 603	13 389	43 004	40 106
Mai	80 861	24 582	51 644	23 419	*	12 504	13 839	13 378	43 757	40 751
Juin	85 603	24 943	51 577	22 112	54 092	12 595	14 665	12 830	44 324	41 061
Juillet	80 443	22 081	43 443	17 785	47 526	11 273	11 865	11 566	37 870	33 132
Août	80 458	23 087	46 567	*	48 754	11 928	11 554	*	38 934	34 618
Septembre	82 249	24 247	51 875	*	52 919	12 514	13 424	13 592	43 009	40 329
Octobre	81 653	*	51 849	*	53 481	12 987	13 557	13 484	43 519	40 777
Novembre	80 713	25 052	52 670	24 679	53 495	12 733	13 177	13 635	44 688	41 841
Décembre	78 915	25 745	52 260	24 373	52 235	12 495	12 830	13 468	44 981	42 007

Voir notes ci-dessous.

7.3. Comptages automatiques de la circulation routière¹⁾ par poste de comptage²⁾ (suite)

Moyennes annuelles ou mensuelles

	Route de Lausanne ⁶⁾	Autoroute bretelle Lac ⁷⁾	Autoroute bretelle Aéroport ⁷⁾	Tunnel de Ferney	Route de Saint-Julien ⁸⁾	Autoroute Blanche ⁹⁾	Rue de Genève ⁹⁾	Route de Thonon ¹⁰⁾
	11	12	13	14	15	16	17	18
1979	20 734	14 700 ⁵⁾	16 300 ⁵⁾	9 395	11 319	7 980	*	20 900 ⁵⁾
1980	21 100	14 944	16 599	10 000 ⁵⁾	11 588	8 203	14 500 ⁵⁾	20 000 ⁵⁾
1981	21 422	15 695	17 175	10 396	11 069	9 444	13 954	20 229
1982	21 657	16 239	19 311	10 790	11 000 ⁵⁾	10 382	13 934	20 600 ⁵⁾
1982								
Janvier	19 076	14 132	16 592	10 014	8 878	9 575	14 075	17 465
Février	19 860	16 019	17 076	11 196	9 600	11 130	14 483	18 680
Mars	21 768	16 476	20 564	11 824	10 458	10 387	14 985	20 298
Avril	22 140	16 761	19 610	11 369	11 295	10 973	14 346	20 930
Mai	22 974	16 168	19 373	11 076	10 851	9 356	14 032	21 230
Juin	23 898	16 419	19 655	10 950	11 159	9 839	13 818	21 156
Juillet	22 769	16 895	23 128	10 514	14 009	12 215	13 084	*
Août	22 200	17 495	21 920	10 645	*	12 873	13 197	22 264
Septembre	22 349	16 909	20 306	10 435	*	10 523	13 481	21 470
Octobre	21 213	16 544	18 792	10 389	10 760	9 615	13 563	19 726
Novembre	21 451	15 851	17 924	10 614	10 286	8 948	14 026	20 023
Décembre	20 188	15 210	16 809	10 463	10 165	9 352	14 124	18 796
1983								
Janvier	19 249	14 522	16 381	10 256	9 875	10 117	13 446	17 467
Février	20 050	15 550	17 591	11 246	10 082	11 144	13 995	18 502
Mars	22 969	17 869	22 507	11 237	11 458	11 363	14 212	20 946
Avril	22 509	16 947	19 279	10 438	11 352	10 369	13 034	20 567
Mai	25 043	15 601	18 068	10 634	11 673	*	14 459	21 306
Juin	25 909	17 190	20 718	10 924	12 490	10 006	14 656	24 593
Juillet	24 099	18 613	23 688	10 010	14 874	12 018	13 275	24 252
Août	23 071	*	23 716	10 354	12 658	12 480	13 840	22 050
Septembre	23 373	*	21 856	11 014	12 660	*	14 714	21 935
Octobre	23 070	16 938	21 053	10 572	11 626	9 344	14 777	21 146
Novembre	22 399	17 408	19 181	10 740	10 427	8 563	15 108	20 553
Décembre	21 941	16 821	17 632	11 435	10 538	9 225	15 754	*

¹⁾ Moyennes annuelles ou mensuelles des comptages de 24 heures de tous les jours de la semaine. ²⁾ Total toutes directions. ³⁾ Fermeture du pont des Bergues à la circulation automobile à partir du 29.05.1980. ⁴⁾ Mise en service de l'évitement de Carouge le 17.12.1981. ⁵⁾ Les débits annuels ont été estimés lorsque les comptages n'ont pas pu être enregistrés pendant tous les mois de l'année. ⁶⁾ A Bellevue. ⁷⁾ A l'échangeur du Vengeron. ⁸⁾ A la hauteur du poste douanier. ⁹⁾ A la hauteur de l'avenue Tronchet, côté France. ¹⁰⁾ A la hauteur de «La Belotte».

N.B. Dans certains cas, les comptages peuvent être momentanément perturbés (travaux aux environs des sections de détection, chevauchement de véhicules sur plusieurs voies de circulation, etc.).

7.4. Mouvements d'avions, fret et poste à l'aéroport de Cointrin

Moyennes ou totaux mensuels

Canton

	Mouvements d'avions						Fret et poste			
	Trafic commercial			Trafic total			Trafic commercial			
	Trafic régulier		Trafic non régulier	Trafic total		Trafic non commercial	Fret			Poste locale ¹⁾
	Total	dont Swissair		Total	dont compagnies suisses		Local ¹⁾	Transit	Total	
Arrivées et départs										Tonnes
	1	2	3	4	5	6	7	8	9	10
1980	5 374	3 078	893	6 267	3 612	4 219	2 982	2 199	5 181	523
1981	5 316	2 924	807	6 123	3 505	4 277	2 726	2 249	4 975	587
1982	5 163	2 790	872	6 034	3 521	4 080	2 714	2 252	4 966	622
1983	5 231	2 612	913	6 144	3 384	4 073	3 037	2 557	5 594	694
1982										
Janvier	5 016	2 773	1 092	6 108	3 262	2 070	2 412	2 121	4 533	550
Février	4 735	2 639	1 015	5 750	3 154	2 505	2 486	2 139	4 625	549
Mars	5 313	2 961	1 106	6 419	3 589	4 022	2 777	2 503	5 280	612
Avril	5 186	2 779	1 030	6 216	3 527	5 557	2 724	2 238	4 962	586
Mai	5 370	2 897	742	6 112	3 720	6 306	2 839	2 438	5 277	583
Juin	5 194	2 846	823	6 017	3 738	5 385	2 750	2 077	4 827	594
Juillet	5 368	2 905	882	6 250	3 840	5 497	2 634	2 080	4 714	562
Août	5 378	2 885	888	6 266	3 711	5 998	2 380	1 897	4 277	509
Septembre	5 256	2 834	858	6 114	3 756	4 494	2 563	1 980	4 543	593
Octobre	5 202	2 798	700	5 902	3 562	2 818	2 897	2 328	5 225	682
Novembre	5 042	2 646	483	5 525	3 245	2 415	2 995	2 714	5 709	714
Décembre	4 893	2 522	839	5 732	3 143	1 894	3 104	2 515	5 619	932
1983										
Janvier	5 066	2 668	1 164	6 230	3 352	2 009	2 412	2 291	4 703	646
Février	4 725	2 496	1 083	5 808	2 194	2 183	2 602	2 249	4 851	622
Mars	5 279	2 782	1 331	6 610	3 644	4 164	3 119	2 600	5 719	765
Avril	5 157	2 549	993	6 150	3 387	3 127	2 772	2 481	5 253	651
Mai	5 425	2 687	737	6 162	3 592	3 624	2 910	2 783	5 693	651
Juin	5 301	2 620	745	6 046	3 589	6 161	3 070	2 576	5 646	683
Juillet	5 543	2 693	962	6 505	3 755	6 532	2 984	2 370	5 354	626
Août	5 506	2 703	747	6 253	3 631	6 453	2 757	2 331	5 088	588
Septembre	5 321	2 610	856	6 177	3 553	5 466	3 016	2 411	5 427	667
Octobre	5 453	2 680	786	6 239	3 550	4 434	3 648	2 737	6 385	731
Novembre	5 101	2 469	548	5 649	3 223	2 228	3 420	2 760	6 180	781
Décembre	4 898	2 386	1 003	5 901	3 136	2 499	3 732	3 098	6 830	916

¹⁾ Uniquement le fret ou la poste chargés ou déchargés à Cointrin, à l'exception du transit direct, c'est-à-dire des marchandises qui font escale sans être déchargées.

7.5. Passagers enregistrés à l'aéroport de Cointrin

Moyennes ou totaux mensuels

	Trafic commercial								
	Trafic régulier				Trafic total				
	Trafic régulier		Trafic non régulier		Trafic total			Trafic non commercial	
	Total ¹⁾	dont Swissair	dont trafic local ²⁾	Trafic non régulier	Local ²⁾	Transit	Total	dont compagnies suisses	Trafic non commercial
	1	2	3	4	5	6	7	8	9
1980	343 243	213 869	299 456	35 032	330 303	47 972	378 275	224 423	2 875
1981	360 115	220 981	316 335	34 796	348 378	46 533	394 911	233 521	2 994
1982	353 329	214 842	311 416	38 939	348 298	43 970	392 268	226 777	3 516
1983	357 262	205 532	314 174	38 353	350 567	45 048	395 615	216 852	3 542
1982									
Janvier	330 395	199 849	291 009	87 333	376 048	41 680	417 728	212 405	2 173
Février	300 331	183 070	266 727	72 357	337 381	35 307	372 688	193 414	2 784
Mars	365 211	229 387	324 095	70 774	393 612	42 373	435 985	240 015	4 362
Avril	362 009	219 517	321 616	55 485	375 745	41 749	417 494	232 383	3 877
Mai	356 792	220 437	315 573	17 099	331 914	41 977	373 891	230 778	5 013
Juin	363 502	225 808	322 001	18 536	339 377	42 661	382 038	237 593	4 051
Juillet	397 383	237 563	350 008	29 987	377 187	50 183	427 370	255 390	4 163
Août	400 998	237 302	351 919	27 886	376 860	52 024	428 884	252 037	4 338
Septembre	395 224	240 549	348 742	22 982	367 651	50 555	418 206	255 284	3 820
Octobre	361 402	220 779	314 653	17 674	329 222	49 854	379 076	231 620	3 566
Novembre	292 440	179 210	254 351	7 395	260 145	39 690	299 835	185 981	2 243
Décembre	314 266	184 635	276 292	39 757	314 435	39 588	354 023	194 423	1 796
1983									
Janvier	319 878	189 474	280 946	82 793	361 907	40 764	402 671	200 847	2 390
Février	295 942	175 639	261 637	70 677	330 501	36 118	366 619	184 768	2 316
Mars	375 111	224 669	333 567	87 430	419 242	43 299	462 541	236 070	4 546
Avril	344 200	195 310	302 598	44 159	345 408	42 951	388 359	205 288	2 773
Mai	356 891	204 672	315 049	13 811	328 296	42 406	370 702	214 111	3 613
Juin	365 084	211 569	324 521	15 751	338 733	42 102	380 835	223 348	4 074
Juillet	412 650	226 820	362 769	25 780	385 065	53 365	438 430	241 570	4 787
Août	396 554	220 728	345 395	20 783	363 136	54 201	417 337	234 913	4 156
Septembre	401 323	229 523	354 001	20 113	370 908	50 528	421 436	244 397	4 407
Octobre	406 802	234 882	354 629	20 306	372 830	54 278	427 108	246 819	4 587
Novembre	300 071	174 321	261 849	10 873	271 548	39 396	310 944	182 605	2 298
Décembre	312 643	178 775	273 128	47 757	319 229	41 171	360 400	187 482	2 560

¹⁾ Y compris les passagers en transit direct (passagers qui ne quittent pas l'aéroport et repartent par le même appareil et qui ne sont comptés qu'une fois). ²⁾ Passagers arrivant ou partant de Genève, à l'exclusion des passagers en transit direct.

7.6. Trafic postal et comptes de chèques¹⁾

Moyennes ou chiffres mensuels

	Trafic postal						Comptes de chèques					
	Colis postaux ²⁾				Paie- ments	Comptes ⁴⁾	Opérations au comptant		Virements		Mouve- ment de fonds total	Avoir en compte ⁴⁾
	Timbres- poste vendus	Objets de correspon- dance ²⁾	Expé- ditions	Récep- tions			Verse- ments	Paie- ments	Crédits	Débits		
	1000 F		Milliers	Millions F	Nombre					Millions F		
1	2	3	4	5	6	7	8	9	10	11	12	
1980	8 091	305	161	174	516	45 885	279	259	2 195	2 211	4 944	764
1981	8 361	306	155	171	558	48 331	296	302	2 412	2 402	5 412	812
1982	8 595	321	161	171	586	50 603	301	326	2 617	2 602	5 846	746
1983	8 836	324	167	179	613	52 385	306	341	2 858	2 830	6 335	787
1982												
Janvier	8 805	293	143	157	525	48 536	271	294	2 456	2 654	5 675	591
Février	7 034	311	149	168	473	48 802	243	291	2 312	2 244	5 090	611
Mars	9 336	373	176	192	653	48 949	313	350	2 828	2 718	6 209	685
Avril	7 556	309	160	171	561	49 131	273	309	2 776	2 745	6 103	679
Mai	9 619	314	147	155	538	49 336	258	308	2 358	2 391	5 315	595
Juin	6 999	339	161	170	659	49 509	338	346	2 827	2 743	6 254	672
Juillet	8 433	295	130	146	599	49 675	323	333	2 659	2 700	6 015	630
Août	8 163	285	129	128	517	49 833	283	312	2 449	2 473	5 517	586
Septembre	8 548	300	155	169	532	50 006	279	303	2 401	2 350	5 333	622
Octobre	8 470	305	163	184	579	50 207	300	312	2 552	2 550	5 714	622
Novembre	11 221	353	182	139	603	50 479	318	355	2 628	2 589	5 890	642
Décembre	8 953	370	236	278	788	50 603	413	406	3 153	3 066	7 038	746
1983												
Janvier	9 577	292	146	161	594	*	277	301	2 930	3 135	6 643	527
Février	7 146	319	148	161	508	50 877	295	304	2 394	2 335	5 328	588
Mars	11 259	374	183	195	732	50 982	315	358	3 165	2 994	6 832	726
Avril	6 994	303	155	156	566	51 016	268	299	2 965	3 021	6 553	648
Mai	9 937	343	157	161	586	51 144	306	339	2 814	2 811	6 270	628
Juin	7 418	354	165	174	655	51 286	324	346	2 924	2 849	6 443	690
Juillet	9 303	293	146	159	590	51 333	315	344	2 948	2 953	6 560	656
Août	6 145	303	135	143	540	51 564	276	328	2 657	2 611	5 872	669
Septembre	9 414	310	167	175	551	51 758	279	330	2 606	2 552	5 767	682
Octobre	8 597	316	174	182	629	52 008	310	351	2 860	2 850	6 371	661
Novembre	11 297	332	189	196	597	52 219	316	381	2 753	2 656	6 106	711
Décembre	8 942	346	242	286	807	52 385	388	412	3 283	3 193	7 276	787

¹⁾ Arrondissement de Genève. ²⁾ Seulement les objets de correspondance inscrits déposés. ³⁾ Colis postaux inscrits. ⁴⁾ Situation en fin de période.

7.7. Téléphone, télex, concessions radio et télévision¹⁾

Chiffres annuels ou bimestriels

	Téléphone				Télex			Concessions ²⁾	
	Abon- nements ²⁾	Communications			Internes	Inter- nationales	Total	Radio- diffusion	Télévision
		Locales ³⁾	Inter- urbaines ⁴⁾	Inter- nationales ⁴⁾					
		Nombre							
1	2	3	4	5	6	7	8	9	
1979	206 378	132 277	33 179	13 165	477	739	1 216	144 969	127 745
1980	211 844	145 288	29 345	15 654	487	765	1 252	148 958	130 630
1981	217 698	119 526 ³⁾	33 320	17 834	613	937	1 550	152 578	134 317
1982	224 704	87 576	33 457	20 569	644	981	1 625	156 413	138 475
1982									
Janvier-Février	219 257	87 845	38 026	21 784	589	927	1 516	153 641	135 611
Mars-Avril	220 813	82 180	33 631	19 053	647	1 013	1 660	154 281	136 233
Mai-Juin	221 874	86 053	35 069	21 588	642	993	1 635	155 033	137 033
Juillet-Août	222 507	71 467	24 658	18 685	636	943	1 579	155 255	137 191
Septembre-Octobre	223 661	101 399	34 239	22 021	665	995	1 660	155 771	137 860
Novembre-Décembre	224 704	96 509	35 116	20 283	684	1 018	1 702	156 413	138 475
1983									
Janvier-Février	226 142	85 400	42 333	21 582	612	966	1 578	157 598	139 718
Mars-Avril	227 186	92 902	34 698	19 583	617	984	1 601	158 247	140 331
Mai-Juin	228 108	101 489	37 950	22 516	668	1 015	1 683	158 847	140 851
Juillet-Août	228 769	81 780	27 976	19 149	630	941	1 571	159 157	141 211
Septembre-Octobre	230 257	94 732	31 177	19 476	666	1 036	1 702	159 950	141 907
Novembre-Décembre	231 562	96 434	48 187	21 785				160 744	142 659

¹⁾ Arrondissement de Genève. ²⁾ Situation en fin de période. ³⁾ Jusqu'à fin juin 1981, minutes taxées, dès cette date minutes de conversation. ⁴⁾ Minutes taxées.

8.1. Equipement et trafic hôteliers

Moyennes ou chiffres mensuels

								Canton / Ville
	Etablissements			Arrivées		Nuitées		Taux d'occupation des lits disponibles ¹⁾
	Total	dont ouverts	Lits disponibles d'hôtes	Total	dont étrangers	Total	dont étrangers	
	1	2	3	4	5	6	7	8
Canton								
1979	171	165	13 785	69 412	60 764	177 149	152 121	42,2
1980	165	161	13 897	72 420	63 195	184 071	156 275	43,4
1981	162	159	13 802	78 425	69 041	206 743	175 429	49,2
1982	157	155	13 612	80 823	70 791	213 891	179 594	51,7
1982								
Janvier	157	150	13 305	63 054	51 068	167 928	124 754	40,7
Février	158	154	13 599	57 631	50 579	161 882	133 331	42,5
Mars	158	155	13 674	80 244	64 539	210 510	165 270	49,7
Avril	158	157	13 703	72 471	63 889	186 816	156 811	45,4
Mai	157	156	13 630	88 162	78 325	226 145	193 695	53,5
Juin	157	156	13 637	88 944	79 098	247 625	215 478	60,5
Juillet	157	155	13 604	100 631	93 010	247 910	218 575	58,8
Août	158	157	13 620	114 106	104 992	301 745	269 398	71,5
Septembre	158	157	13 742	98 964	86 929	265 018	224 123	64,3
Octobre	157	156	13 559	87 124	75 012	224 100	187 995	53,3
Novembre	157	152	13 765	68 005	58 420	189 892	155 330	46,0
Décembre	157	151	13 520	50 538	43 633	137 122	110 366	32,7
1983								
Janvier	157	147	13 565	56 643	49 685	145 683	118 789	34,6
Février	156	152	13 669	56 463	49 116	155 793	127 760	40,7
Mars	156	154	13 402	81 873	67 062	211 047	165 473	50,8
Avril	156	154	13 324	72 129	63 601	179 801	148 804	45,0
Mai	156	154	13 326	90 743	81 051	236 708	202 458	57,3
Juin	155	153	13 320	91 858	81 794	243 634	209 199	61,0
Juillet	156	153	13 303	101 911	94 282	253 804	223 983	61,5
Août	156	154	13 333	112 433	102 968	289 195	252 420	70,0
Septembre	156	154	13 322	101 133	91 189	264 489	230 278	66,2
Octobre	156	154	13 340	88 716	80 034	267 012	232 550	64,6
Novembre	156	153	13 318	66 540	57 178	187 898	153 231	47,0
Décembre								
Ville								
1979	127	126	12 296	61 454	54 485	161 865	140 561	43,3
1980	122	120	12 434	64 068	56 540	167 417	143 556	44,1
1981	118	117	12 304	69 442	61 877	188 074	161 474	50,3
1982	113	112	12 092	71 651	63 564	194 224	165 504	52,8
1982								
Janvier	113	113	11 956	55 866	45 763	152 625	115 399	41,2
Février	114	114	12 111	50 482	44 717	147 531	123 007	43,5
Mars	114	113	12 142	71 448	58 394	189 416	151 841	50,3
Avril	114	113	12 131	64 792	57 926	170 164	144 421	46,8
Mai	113	112	12 059	78 345	70 501	205 820	178 486	55,1
Juin	113	112	12 059	77 953	69 983	224 057	197 290	61,9
Juillet	113	112	12 059	88 327	82 418	223 117	198 961	59,7
Août	114	113	12 065	101 143	94 112	272 987	246 331	73,0
Septembre	114	113	12 197	88 419	78 983	241 852	208 493	66,1
Octobre	113	112	11 990	77 575	67 918	204 914	174 843	55,1
Novembre	113	111	12 236	60 295	52 514	172 831	144 152	47,1
Décembre	113	111	12 104	45 168	39 537	125 373	102 829	33,4
1983								
Janvier	113	112	12 199	50 447	44 756	133 239	110 685	35,2
Février	112	111	12 210	49 316	43 518	141 184	118 217	41,3
Mars	112	112	11 882	72 138	60 078	189 012	152 391	51,3
Avril	112	111	11 784	63 692	56 773	162 438	136 549	45,9
Mai	112	111	11 784	80 247	72 530	214 219	186 354	58,6
Juin	111	110	11 783	81 503	73 460	220 459	191 933	62,4
Juillet	111	110	11 791	91 173	85 267	229 294	204 804	62,7
Août	111	110	11 794	99 660	92 010	261 167	230 495	71,4
Septembre	111	110	11 784	90 593	82 795	241 963	213 600	68,4
Octobre	111	110	11 794	79 469	72 604	241 728	213 128	66,1
Novembre	111	110	11 794	58 843	51 294	168 442	140 204	47,6
Décembre								

¹⁾ Taux d'occupation des lits disponibles = 100 x nombre de nuitées / nombre moyen de lits disponibles x nombre de jours de la période.

8.2. Arrivées et nuitées dans les établissements hôteliers du canton, selon le pays de domicile des hôtes

	Canton								
	Totaux mensuels								
	Septembre			Octobre			Novembre		
	1982		1983	1982		1983	1982		1983
Nuitées	Arrivées	Nuitées	Nuitées	Arrivées	Nuitées	Nuitées	Arrivées	Nuitées	
1	2	3	4	5	6	7	8	9	
Allemagne (RFA)	11 457	5 772	11 835	9 456	4 875	13 954	7 639	3 053	7 467
Allemagne (RDA)	96	38	124	118	30	131	99	24	87
France	17 566	7 471	16 122	15 898	7 263	16 798	16 433	7 251	14 763
Italie	11 944	5 677	11 757	11 019	5 140	12 254	9 544	4 254	9 512
Autriche	1 857	674	1 567	2 018	594	1 638	1 414	525	1 292
Grande-Bretagne	14 792	6 700	16 277	13 861	7 239	23 895	12 434	5 004	13 156
Irlande (République)	825	243	779	733	204	812	555	183	466
Pays-Bas	4 083	1 432	3 697	3 215	1 458	5 155	3 094	1 137	3 030
Belgique	3 547	1 423	3 504	3 159	1 662	5 050	3 684	1 483	3 668
Luxembourg	304	130	262	346	89	386	212	86	227
Danemark	1 356	523	1 633	998	516	1 948	1 277	331	928
Suède	3 101	1 240	3 292	3 074	1 429	4 266	2 738	1 200	3 057
Norvège	1 374	414	1 326	1 393	534	2 040	1 426	338	1 123
Finlande	1 072	390	964	1 259	540	2 174	945	291	896
Espagne	10 482	4 364	8 417	8 614	3 811	8 472	5 644	2 629	5 455
Portugal	3 614	1 459	2 772	2 778	1 009	2 590	2 521	912	2 226
Yougoslavie	1 272	287	732	966	249	935	747	245	605
Grèce	5 448	1 703	4 679	5 218	1 642	5 029	4 174	1 341	3 639
Turquie	4 071	1 127	4 427	3 940	1 103	4 253	3 753	895	3 246
Union Soviétique	2 610	295	2 103	3 807	303	4 048	4 015	245	3 642
Autres pays d'Europe	3 883	869	2 889	2 380	598	2 554	2 321	468	1 571
Total Europe	104 754	42 231	99 158	94 250	40 288	118 382	84 669	31 895	80 056
Etats-Unis d'Amérique	27 028	18 124	34 414	21 945	14 767	33 964	14 481	6 113	17 103
Canada	3 660	1 805	4 442	3 990	1 748	5 491	2 755	879	3 015
Mexique	1 004	365	953	655	377	961	329	173	569
Brésil	3 541	1 024	2 666	3 183	830	2 440	1 648	557	1 718
Argentine	1 625	611	2 119	1 321	506	1 784	1 146	236	845
Autres pays d'Amérique	3 431	1 289	3 996	2 947	1 048	3 559	3 246	588	2 148
Total Amérique	40 289	23 218	48 590	34 021	19 276	48 199	23 605	8 546	25 398
Egypte (République Arabe)	4 260	1 267	5 482	2 254	686	3 134	1 656	607	2 465
Autres pays d'Afrique du Nord	6 257	1 946	6 977	5 291	1 489	4 969	4 369	1 488	4 347
République d'Afrique du Sud	1 068	367	1 124	899	347	909	760	193	741
Autres pays d'Afrique	10 143	1 630	7 912	8 879	1 719	9 437	8 047	1 157	6 673
Total Afrique	21 728	5 210	21 495	17 323	4 241	18 449	14 832	3 445	14 226
Israël	3 410	1 798	4 000	2 367	957	2 795	1 443	577	1 755
Inde	2 887	1 059	3 017	2 548	1 246	3 385	1 798	509	1 749
Iran	1 141	537	2 626	1 151	495	2 301	904	400	1 606
Japon	13 237	7 400	12 994	17 766	7 701	20 046	15 923	8 068	15 465
Autres pays d'Asie	33 597	7 921	34 768	15 986	4 544	16 244	10 747	3 214	11 541
Total Asie	54 272	18 715	57 405	39 818	14 943	44 771	30 815	12 768	32 116
Australie, Océanie	3 080	1 815	3 630	2 583	1 286	2 749	1 409	524	1 435
Pays extraeuropéens	119 369	46 958	131 120	93 745	39 746	114 168	70 661	25 283	73 175
Total Etranger	224 123	91 189	230 278	187 995	80 034	232 550	155 330	57 178	153 231
Suisse, Liechtenstein	40 895	9 944	34 211	36 105	8 682	34 462	34 562	9 362	34 667
Total général	265 018	101 133	264 489	224 100	88 716	267 012	189 892	66 540	187 898

8.3. Nuitées enregistrées dans les établissements du canton

Variation en % par rapport au mois correspondant de l'année précédente

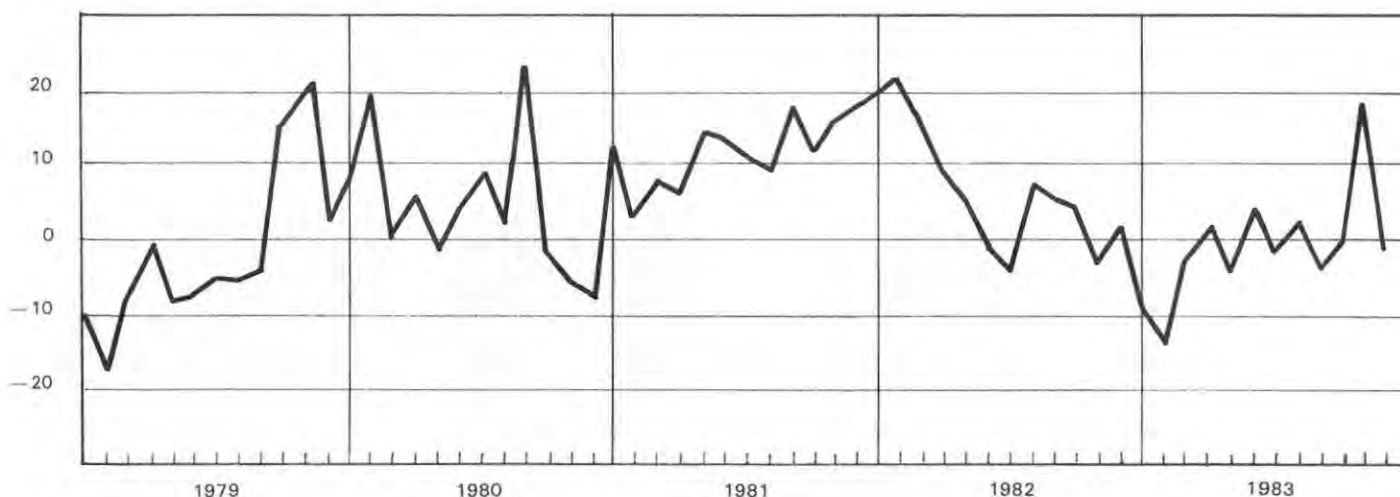

9. Poursuites et faillites

Moyennes ou totaux mensuels

	Réquisitions de							Pacte de réserve ¹⁾		Faillites définitives ²⁾	
	Poursuite	Continuer la poursuite	Prise d'inventaire	Vente	Séquestres	Nombre	Montant garanti (1000 F)	Total	dont successions répudiées		
									8	9	
	1	2	3	4	5	6	7	8	9		
1980	8 800	5 030	202	657	47	345	5 430	108	74		
1981	9 073	5 075	131	619	55	333	6 268	99	67		
1982	9 209	5 130	125	650	53	312	5 805	107	70		
1983	9 592	5 353	129	608	52	286	4 953	149	105		
1982											
Janvier	7 582	4 787	108	705	57	231	3 377				
Février	7 977	5 868	154	726	56	286	10 540	104	75		
Mars	9 742	5 652	136	1 216	48	386	8 012				
Avril	10 679	4 215	120	468	51	369	5 368				
Mai	7 476	5 771	123	655	43	319	5 022	99	65		
Juin	8 340	4 012	107	513	65	366	5 978				
Juillet	9 953	6 973	106	580	53	365	6 317				
Août	8 736	4 603	88	635	39	254	5 660	110	74		
Septembre	9 758	4 569	121	487	51	311	4 147				
Octobre	11 225	3 921	154	688	49	298	5 466				
Novembre	9 823	6 783	161	772	69	277	5 717	116	65		
Décembre	9 217	4 401	119	352	58	277	4 051				
1983											
Janvier	7 328	5 030	81	673	62	262	7 414				
Février	8 730	5 415	87	517	63	254	4 539	154	99		
Mars	8 640	6 414	154	812	67	345	5 221				
Avril	11 680	3 459	136	519	44	319	5 779				
Mai	9 761	4 583	139	508	37	294	4 371	166	115		
Juin	15 234	4 958	135	550	66	322	5 446				
Juillet	9 335	5 924	124	834	44	290	5 070				
Août	7 995	7 001	138	492	34	278	3 808	122	92		
Septembre	7 496	5 491	111	743	46	256	3 923				
Octobre	8 595	6 110	180	627	46	258	4 553				
Novembre	13 507	6 068	177	560	41	324	5 777	152	115		
Décembre	6 803	3 777	84	458	69	228	3 539				

¹⁾ Inscrits à l'Office cantonal des poursuites. ²⁾ Moyennes trimestrielles ou trimestres.

10. Salaires versés dans le canton¹⁾

Totaux annuels ou trimestriels

	1980				1982				1983			
	1980	1981	1982	1983	1er trim.	2e trim.	3e trim.	4e trim.	1er trim.	2e trim.	3e trim.	4e trim.
Salaires versés	5 908	6 421	7 094	1 725	1 774	1 662	1 933	1 912	1 904	1 795		

¹⁾ Résultats de l'enquête trimestrielle auprès des administrations publiques, des grandes entreprises et des principales caisses de compensation du canton; organisations internationales gouvernementales non comprises.

11.1. Variation annuelle de l'indice genevois des prix à la consommation

Variation en % par rapport au mois correspondant de l'année précédente

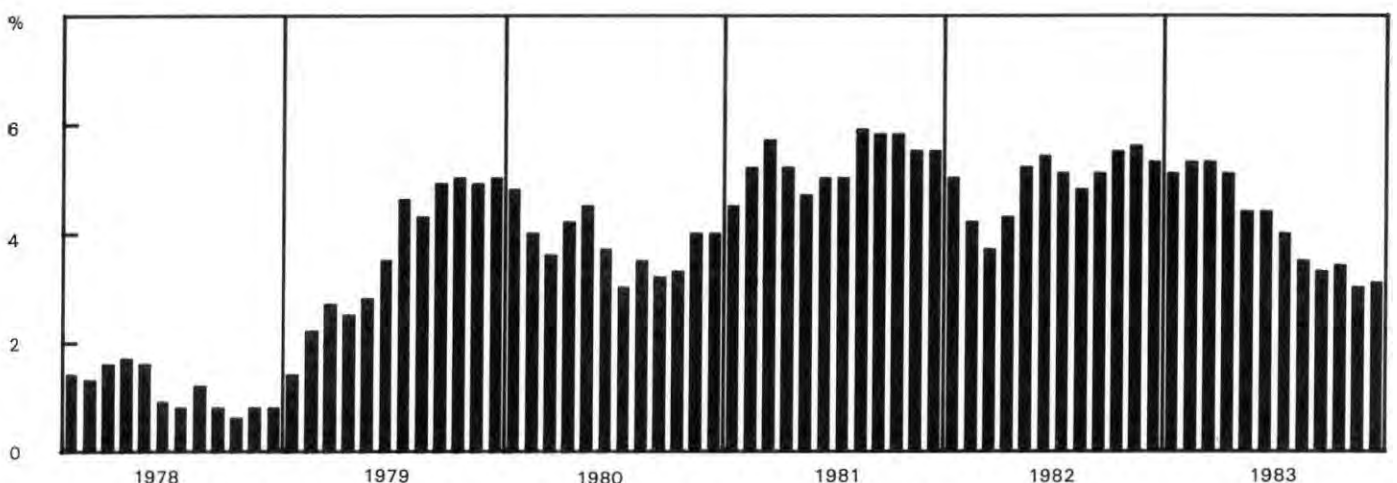

11.2. Indices des prix à la consommation (décembre 1982 = 100)

Situation en fin d'année ou chiffres mensuels

Canton / Confédération

	Indice général	Alimentation	Boissons et tabacs	Habillage-ment	Loyer	Chauffage et éclairage	Aménagement et entretien du logement	Transports et communications	Santé et soins personnels	Instruction et loisirs	Anciens indices ¹⁾	
											Sept. 66 = 100	Sept. 77 = 100
											100%	21%
	1	2	3	4	5	6	7	8	9	10	11	12
Canton												
1980	90,1	87,6	88,9	90,0	90,0	88,1	91,1	96,0	89,5	89,4	188,5	110,7
1981	95,0	94,4	94,2	95,1	92,7	93,7	95,5	98,1	95,9	95,7	198,8	116,8
1982	100,0	100,0	100,0	100,0	100,0	100,0	100,0	100,0	100,0	100,0	209,2	122,9
1983	103,1	104,2	100,8	104,8	104,6	93,9	102,0	101,3	105,1	103,9	215,8	126,8
1982												
Janvier	95,3	94,8	94,2	95,1	92,7	95,8	95,5	97,9	97,9	95,7	199,4	117,2
Février	95,3	95,2	95,8	95,1	92,7	90,8	95,5	97,6	97,9	97,2	199,5	117,2
Mars	95,6	96,7	95,8	97,1	92,7	85,2	97,8	97,3	98,2	97,2	200,1	117,6
Avril	96,2	97,6	95,8	97,1	92,7	90,0	97,8	98,0	98,2	97,2	201,3	118,3
Mai	97,1	98,7	97,0	97,1	96,5	92,2	97,8	99,0	98,2	94,7	203,2	119,4
Juin	97,6	99,4	97,0	97,5	96,5	94,8	98,3	99,9	98,6	94,7	204,2	120,0
Juillet	97,6	99,7	97,0	97,5	96,5	92,9	98,3	100,0	98,6	94,7	204,2	120,0
Août	98,4	100,6	98,7	97,5	96,5	94,6	98,3	100,0	98,6	97,8	205,9	121,0
Septembre	98,8	100,2	98,7	99,0	96,5	98,9	99,5	100,1	99,0	97,8	206,7	121,5
Octobre	99,0	98,5	98,7	99,0	96,5	102,7	99,5	101,3	99,9	98,5	207,1	121,7
Novembre	100,0	99,6	100,0	99,0	100,0	102,1	99,5	101,0	99,9	100,0	209,3	123,0
Décembre	100,0	100,0	100,0	100,0	100,0	100,0	100,0	100,0	100,0	100,0	209,2	122,9
1983												
Janvier	100,2	100,5	100,0	100,0	100,0	97,1	100,0	99,6	103,2	100,0	209,6	123,1
Février	100,4	101,7	100,4	100,0	100,0	90,8	100,0	99,2	103,2	101,9	210,0	123,4
Mars	100,7	102,9	100,4	101,0	100,0	90,0	101,1	98,9	103,4	101,9	210,7	123,8
Avril	101,1	104,4	100,4	101,0	100,0	90,8	101,1	99,2	103,4	101,9	211,5	124,3
Mai	101,4	103,6	101,1	101,0	103,0	89,9	101,1	100,1	104,5	100,1	212,1	124,6
Juin	101,9	104,9	101,1	102,0	103,0	91,6	101,4	100,1	104,8	100,1	213,1	125,2
Juillet	101,5	103,3	101,1	102,0	103,0	90,5	101,4	100,4	104,8	100,1	212,4	124,8
Août	101,8	102,8	101,2	102,0	103,0	92,7	101,4	100,3	104,8	102,2	213,1	125,2
Septembre	102,0	103,4	101,2	103,7	103,0	92,0	101,6	100,0	105,0	102,2	213,5	125,4
Octobre	102,3	104,4	101,2	103,7	103,3	91,8	101,6	100,7	105,0	102,2	214,1	125,8
Novembre	103,1	104,2	100,8	103,7	104,6	94,7	101,6	101,3	105,0	103,9	215,6	126,7
Décembre	103,1	104,2	100,8	104,8	104,6	93,9	102,0	101,3	105,1	103,9	215,8	126,8
Confédération²⁾												
1980	88,9	86,5	89,0	92,2	85,3	88,6	91,6	95,0	88,7	88,7	187,0	110,9
1981	94,8	94,7	94,4	96,4	91,9	94,7	96,0	97,7	93,7	95,3	199,3	118,2
1982	100,0	100,0	100,0	100,0	100,0	100,0	100,0	100,0	100,0	100,0	210,2	124,7
1983	102,1	103,0	100,6	102,6	102,5	94,3	101,7	100,8	103,7	103,9	214,7	127,3
1982												
Janvier	95,3	95,3	94,4	96,4	91,9	96,6	96,0	97,7	97,1	95,3	200,3	118,8
Février	95,4	95,9	95,5	96,4	91,9	91,6	96,0	97,4	97,1	97,3	200,6	119,0
Mars	95,6	96,9	95,5	97,8	91,9	85,7	98,5	97,2	97,5	97,3	201,0	119,2
Avril	96,2	97,6	95,5	97,8	91,9	90,9	98,5	97,8	97,9	97,3	202,1	119,9
Mai	97,4	98,9	96,9	97,8	97,2	93,3	98,5	98,7	97,9	95,0	204,7	121,4
Juin	98,3	101,4	96,9	98,1	97,2	95,7	99,1	99,5	98,1	95,0	206,5	122,5
Juillet	98,6	103,1	96,9	98,1	97,2	94,5	99,1	99,8	98,4	95,0	207,3	123,0
Août	99,4	103,9	98,3	98,1	97,2	96,1	99,1	99,8	98,4	98,0	208,9	123,9
Septembre	99,8	103,9	98,3	99,4	97,2	100,1	99,5	99,8	98,6	98,0	209,7	124,4
Octobre	100,0	102,2	98,3	99,4	97,2	105,2	99,5	101,0	99,7	98,8	210,2	124,7
Novembre	100,3	100,3	100,0	99,4	100,0	103,6	99,5	101,1	99,7	100,0	210,8	125,1
Décembre	100,0	100,0	100,0	100,0	100,0	100,0	100,0	100,0	100,0	100,0	210,2	124,7
1983												
Janvier	99,9	100,4	100,0	100,0	100,0	95,4	100,0	99,3	101,3	100,0	209,9	124,5
Février	100,0	101,0	100,3	100,0	100,0	91,2	100,0	98,9	101,3	101,7	210,2	124,7
Mars	100,2	101,8	100,3	100,9	100,0	89,8	101,0	98,4	101,6	101,7	210,6	124,9
Avril	100,5	102,7	100,3	100,9	100,0	91,5	101,0	98,6	101,6	101,7	211,2	125,3
Mai	100,6	102,2	100,5	100,9	101,5	90,7	101,0	99,5	102,7	100,2	211,4	125,4
Juin	101,0	103,6	100,5	101,3	101,5	91,8	101,3	99,6	102,9	100,2	212,3	125,9
Juillet	100,8	102,4	100,5	101,3	101,5	91,6	101,3	99,8	103,2	100,2	211,9	125,7
Août	101,1	101,2	100,7	101,3	101,5	93,6	101,3	99,8	103,2	102,8	212,4	126,0
Septembre	101,2	101,4	100,7	101,9	101,5	93,8	101,5	99,7	103,4	102,8	212,7	126,2
Octobre	101,4	102,4	100,7	101,9	101,5	92,6	101,5	100,3	103,5	102,8	213,2	126,5
Novembre	102,1	102,9	100,6	101,9	102,5	95,3	101,5	100,7	103,5	103,9	214,6	127,3
Décembre	102,1	103,0	100,6	102,6	102,5	94,3	101,7	100,8	103,7	103,9	214,7	127,3

¹⁾ Obtenu par raccordement des indices genevois et suisse actuels aux anciens indices sur base septembre 1966 = 100 et septembre 1977 = 100. ²⁾ Pour calculer l'indice suisse sur base août 1939 = 100, il faut multiplier l'indice suisse (décembre 1982 = 100) par 474,9 valeur de l'indice sur base août 1939 = 100 à fin décembre 1982, et diviser par 100.

11.3. Indice genevois des prix à la consommation (Décembre 1982 = 100) par genre de biens

Chiffres mensuels

Canton

Genre de biens	Pondération (%)	1982							1983
		Déc.	Juillet	Août	Sept.	Oct.	Nov.	Déc.	
Indice général	100.000	100.0	101.5	101.8	102.0	102.3	103.1	103.1	
Marchandises	50.784	100.0	100.5	100.3	100.7	101.2	101.7	101.9	
Marchandises non durables	42.627	100.0	100.6	100.4	100.9	101.2	101.8	102.0	
Alimentation	17.229	100.0	103.4	102.7	103.5	104.7	104.3	104.3	
Boissons	2.416	100.0	100.4	100.3	100.3	100.3	99.5	99.5	
Tabacs	0.500	100.0	100.3	100.4	100.4	100.4	100.4	100.4	
Habillement	6.729	100.0	102.0	102.0	103.7	103.7	103.7	104.8	
Vêtements	3.859	100.0	102.3	102.3	104.3	104.3	104.3	105.7	
Tissus pour vêtements	0.121	100.0	100.6	100.6	101.4	101.4	101.4	101.4	
Mercerie, laine, fil à tricoter	0.289	100.0	105.7	105.7	106.0	106.0	106.0	106.0	
Lingerie	1.028	100.0	102.0	102.0	103.4	103.4	103.4	104.0	
Chaussures	1.432	100.0	100.6	100.6	101.7	101.7	101.7	102.8	
Chauffage	3.421	100.0	85.7	88.9	87.9	87.5	91.8	90.6	
Mazout	3.329	100.0	85.3	88.6	87.5	87.2	91.6	90.3	
Charbon	0.055	100.0	100.0	100.0	100.0	101.9	101.9	101.9	
Bois de chauffage	0.037	100.0	100.0	100.0	100.0	100.0	100.0	100.0	
Aménagement du logement	1.536	100.0	100.7	100.7	100.9	100.9	100.9	102.0	
Entretien du logement	1.163	100.0	101.0	101.0	101.3	101.3	101.3	101.3	
Transports	3.373	100.0	98.4	97.9	97.0	95.8	98.3	98.5	
Essence	3.052	100.0	98.2	97.7	96.7	95.3	98.1	98.2	
Huile pour moteur	0.148	100.0	103.4	103.4	103.4	103.9	103.9	103.9	
Batteries	0.047	100.0	99.1	99.1	99.1	99.0	99.0	99.0	
Pneus	0.126	100.0	96.2	96.2	96.2	97.0	97.0	97.0	
Soins personnels	1.224	100.0	102.4	102.4	102.6	102.6	102.6	102.9	
Santé	0.576	100.0	101.6	101.6	101.8	101.8	101.8	103.1	
Médicaments	0.543	100.0	101.6	101.6	101.8	101.8	101.8	103.2	
Matériel sanitaire	0.033	100.0	101.3	101.3	101.8	101.8	101.8	102.0	
Instruction et loisirs	4.460	100.0	100.5	99.2	99.2	99.2	101.6	101.6	
Journaux, périodiques, livres	2.086	100.0	99.3	96.2	96.2	96.2	100.1	100.1	
Articles de papeterie	0.324	100.0	100.8	101.5	101.5	101.5	101.7	101.7	
Films	0.262	100.0	101.3	102.3	102.3	102.3	104.4	104.4	
Disques, cassettes et bandes magnétiques	0.277	100.0	99.7	99.4	99.4	99.4	98.7	98.7	
Jouets	0.500	100.0	102.9	104.0	104.0	104.0	104.7	104.7	
Fleurs	0.562	100.0	101.6	101.7	101.7	101.7	102.4	102.4	
Entretien d'animaux domestiques	0.449	100.0	101.1	101.4	101.4	101.4	104.2	104.2	
Marchandises durables	8.157	100.0	99.8	99.7	99.7	101.3	101.3	101.4	
Aménagement du logement	2.480	100.0	101.2	101.2	101.3	101.3	101.3	101.6	
Meubles	1.449	100.0	101.4	101.4	101.5	101.5	101.5	101.6	
Machines et appareils électroménagers	0.666	100.0	100.4	100.4	100.4	100.4	100.4	100.5	
Ustensiles de cuisine	0.113	100.0	100.9	100.9	101.3	101.3	101.3	101.7	
Vaisselle et couverts	0.173	100.0	102.2	102.2	102.5	102.5	102.5	105.2	
Lampes	0.079	100.0	101.8	101.8	102.0	102.0	102.0	103.9	
Transports	3.809	100.0	98.7	98.7	98.7	102.1	102.1	102.1	
Achats de voitures neuves	2.494	100.0	101.9	101.9	101.9	103.2	103.2	103.2	
Achats de voitures d'occasion	0.831	100.0	87.5	87.5	87.5	98.6	98.6	98.6	
Achats de motos et de cycles	0.484	100.0	101.5	101.5	101.5	102.4	102.4	102.4	
Instruction et loisirs	1.868	100.0	100.1	99.7	99.7	99.7	99.9	99.9	
Machines à écrire et calculatrices	0.074	100.0	97.0	96.5	96.5	96.5	95.1	95.1	
Appareils de photo, caméras et projecteurs	0.233	100.0	104.0	103.4	103.4	103.4	104.0	104.0	
Radio, téléviseurs et installations stéréo	0.946	100.0	99.5	99.0	99.0	99.0	97.0	97.0	
Matériel de sport	0.615	100.0	99.9	99.8	99.8	99.8	103.4	103.4	
Services	49.216	100.0	102.5	103.4	103.4	103.4	104.4	104.4	
Services privés	42.413	100.0	102.0	103.0	103.0	103.0	104.2	104.2	
Repas au restaurant	3.771	100.0	102.8	103.2	103.2	103.2	104.1	104.1	
Boissons consommées au restaurant	2.084	100.0	102.1	102.5	102.5	102.5	102.5	102.5	
Habillement	0.271	100.0	101.2	101.2	105.0	105.0	105.0	106.9	
Retouches des vêtements	0.163	100.0	101.9	101.9	108.0	108.0	108.0	108.0	
Réparation de chaussures	0.108	100.0	100.3	100.3	100.4	100.4	100.4	105.1	
Loyer ¹⁾	18.000	100.0	103.0	103.0	103.0	103.0	104.6	104.6	
Entretien du logement	0.821	100.0	103.9	103.9	104.1	104.1	104.1	104.2	
Blanchissage	0.091	100.0	103.9	103.9	105.1	105.1	105.1	105.5	
Nettoyage chimique des vêtements	0.168	100.0	104.6	104.6	104.8	104.8	104.8	104.8	
Réparations du logement	0.562	100.0	103.8	103.8	103.8	103.8	103.8	103.8	
Transports	3.240	100.0	100.8	100.8	100.8	100.8	100.8	100.8	
Transports touristiques	0.212	100.0	105.0	105.0	105.0	105.2	105.2	105.2	
Assurances RC pour voitures	1.253	100.0	92.3	92.3	92.3	92.3	92.3	92.3	
Service d'entretien des voitures	1.775	100.0	106.2	106.2	106.2	106.3	106.3	106.3	
Soins personnels	0.909	100.0	100.4	100.4	101.2	101.2	101.2	101.5	
Services des coiffeurs pour hommes	0.255	100.0	100.0	100.0	102.9	102.9	102.9	104.0	
Services des coiffeurs pour femmes	0.654	100.0	100.5	100.5	100.5	100.5	100.5	100.5	
Santé	4.118	100.0	102.1	102.1	102.1	102.1	102.1	102.1	
Prestations médico-dentaires	1.848	100.0	104.8	104.8	104.8	104.8	104.8	104.8	
Prestations médicales	2.270	100.0	100.0	100.0	100.0	100.0	100.0	100.0	
Instruction et loisirs	9.199	100.0	100.0	104.3	104.3	104.3	106.1	106.1	
Développement de films	0.261	100.0	101.3	101.3	101.3	101.3	101.6	101.6	
Réparations de radios et téléviseurs	0.278	100.0	112.6	112.6	112.6	112.6	112.6	112.6	
Manifestations sportives	0.030	100.0	100.0	101.3	101.3	101.3	101.3	101.3	
Séances de cinéma	0.340	100.0	100.0	100.0	100.0	100.0	101.3	101.3	
Théâtre	0.073	100.0	100.0	110.9	110.9	110.9	111.8	111.8	
Concerts	0.073	100.0	100.0	100.0	100.0	100.0	100.0	100.0	
Tarifs des installations de sport	0.255	100.0	101.7	101.7	101.7	101.7	101.7	101.7	
Cours	1.644	100.0	100.0	100.0	100.0	100.0	108.2	108.2	

¹⁾ Y compris les éventuelles surtaxes au loyer des loyers subventionnés

11.3. Indice genevois des prix à la consommation (Décembre 1982 = 100) par genre de biens (suite)

Chiffres mensuels

Genre de biens	Pondération (%)	1982							Canton
									1983
		Déc.	Jul.	Août	Sept.	Oct.	Nov.	Déc.	
Voyages à forfait	2.898	100.0	92.7	108.3	108.3	108.3	106.3	106.3	
Tarifs hôteliers	1.673	100.0	100.0	100.0	100.0	100.0	105.1	105.1	
Location de logement de vacances	1.339	100.0	112.4	105.9	105.9	105.9	105.9	105.9	
Places de camping	0.335	100.0	100.0	106.4	106.4	106.4	106.4	106.4	
Services publics	6.803	100.0	105.9	105.9	105.9	105.9	105.9	105.9	
Chauffage et éclairage	1.579	100.0	101.0	101.0	101.0	101.0	101.0	101.0	
Electricité	1.483	100.0	100.0	100.0	100.0	100.0	100.0	100.0	
Gaz	0.096	100.0	115.7	115.7	115.7	115.7	115.7	115.7	
Transports et communications	3.578	100.0	103.7	103.7	103.7	103.7	103.7	103.7	
Chemins de fer	0.821	100.0	110.1	110.1	110.1	110.1	110.1	110.1	
Transports publics urbains	0.249	100.0	119.4	119.4	119.4	119.4	119.4	119.4	
Tarifs postaux et téléphoniques	1.793	100.0	100.0	100.0	100.0	100.0	100.0	100.0	
Impôt de circulation sur voitures	0.715	100.0	100.0	100.0	100.0	100.0	100.0	100.0	
Santé	1.173	100.0	121.9	121.9	121.9	121.9	121.9	121.9	
Tarifs des hôpitaux	0.835	100.0	124.6	124.6	124.6	124.6	124.6	124.6	
Tarifs des cliniques psychiatriques	0.338	100.0	115.0	115.0	115.0	115.0	115.0	115.0	
Instruction et loisirs	0.473	100.0	100.0	100.0	100.0	100.0	100.0	100.0	
Taxe de concession pour la télévision	0.298	100.0	100.0	100.0	100.0	100.0	100.0	100.0	
Taxe de concession pour la radio	0.175	100.0	100.0	100.0	100.0	100.0	100.0	100.0	

11.4. Indice genevois des prix à la consommation (Décembre 1982 = 100) par sous-groupe de dépenses

Chiffres mensuels

Groupe, sous-groupe et poste de dépenses	Pondération (%)	1982							1983
		Déc.	Jul.	Août	Sept.	Oct.	Nov.	Déc.	
Indice général	100.000	100.0	101.5	101.8	102.0	102.3	103.1	103.1	
Allimentation	21.000	100.0	103.3	102.8	103.4	104.4	104.2	104.2	
Lait et produits laitiers	3.924	100.0	101.3	102.3	102.6	103.0	103.2	103.2	
Lait	1.245	100.0	101.4	102.8	103.6	103.6	103.6	103.6	
Beurre	0.494	100.0	104.2	106.3	104.2	107.0	107.0	105.7	
Fromage	1.319	100.0	100.8	101.6	102.0	102.0	102.6	103.0	
Produits laitiers frais ¹⁾	0.449	100.0	100.2	98.7	100.2	99.8	100.4	100.5	
Yogourt	0.359	100.0	99.8	98.2	99.7	99.0	100.0	100.0	
Crème	0.299	100.0	100.8	102.3	102.6	103.6	103.6	103.6	
Autres produits laitiers	0.118	100.0	100.7	100.1	100.9	101.4	101.4	101.3	
Oeufs	0.361	100.0	107.7	112.1	112.8	120.0	119.7	119.8	
Viande et charcuterie	4.317	100.0	99.2	99.7	100.9	101.6	102.0	101.5	
Viande de bœuf	0.972	100.0	101.5	102.3	102.3	103.1	103.9	104.4	
Viande de veau	0.284	100.0	102.1	102.9	106.1	106.8	107.4	107.2	
Viande de porc	1.430	100.0	96.0	96.5	99.2	99.8	99.7	98.4	
Viande d'agneau	0.074	100.0	101.9	101.7	101.5	102.4	102.9	102.8	
Abats	0.077	100.0	101.1	101.4	102.1	102.1	102.2	102.3	
Charcuterie et saucisses	1.096	100.0	101.0	101.3	101.0	101.0	101.5	101.6	
Volaille	0.288	100.0	96.1	97.1	98.8	102.3	103.1	100.5	
Conserves de viande	0.046	100.0	101.6	101.5	101.5	101.5	101.7	101.7	
Poissons	0.306	100.0	96.6	93.8	97.7	98.3	97.7	97.1	
Poissons frais	0.124	100.0	89.8	82.2	91.9	93.3	92.5	91.1	
Poissons congelés	0.039	100.0	100.6	101.6	101.6	101.6	101.4	101.4	
Conserves de poisson	0.093	100.0	101.8	101.7	101.7	101.7	101.1	101.1	
Huile et graisse comestibles, margarine	0.269	100.0	101.3	101.3	100.6	101.0	102.7	103.4	
Huile comestible	0.149	100.0	101.3	101.2	101.4	101.9	102.4	103.9	
Graisse comestible	0.028	100.0	102.6	102.3	102.1	102.4	102.8	104.7	
Margarine	0.092	100.0	101.0	101.3	99.0	99.2	103.3	102.1	
Produits à base de céréales	2.491	100.0	103.1	103.3	103.4	103.3	103.5	103.8	
Pain	0.787	100.0	104.5	104.5	104.5	104.5	104.5	104.5	
Autres articles de boulangerie	1.265	100.0	103.6	104.0	104.3	104.3	104.7	105.3	
Pâte à gâteau	0.139	100.0	99.7	99.8	97.5	96.9	96.8	99.2	
Farine	0.078	100.0	103.2	103.1	102.1	101.7	100.9	97.8	
Riz	0.056	100.0	98.8	99.0	100.3	99.7	99.6	99.1	
Pâtes alimentaires	0.139	100.0	96.4	96.9	97.5	96.8	97.1	97.1	
Céréales pour petit-déjeuner	0.027	100.0	101.0	100.9	100.1	99.7	100.5	100.8	
Pommes de terre	0.149	100.0	125.3	105.6	100.1	99.8	107.8	111.1	
Légumes	1.309	100.0	110.9	106.3	107.9	106.9	102.1	105.8	
Fruits	1.449	100.0	118.3	110.2	112.4	122.7	117.9	114.9	
Conserves de légumes et de fruits	0.404	100.0	101.3	101.7	101.7	101.7	101.9	101.9	
Conserves de légumes	0.273	100.0	101.7	102.1	102.1	102.1	102.1	102.1	
Conserves de fruits	0.081	100.0	100.6	101.4	101.4	101.4	101.9	101.9	
Légumes et fruits, congelés	0.050	100.0	100.4	100.5	100.5	100.5	100.6	100.6	
Confiture, miel, mélasse	0.165	100.0	100.2	100.2	100.2	100.2	98.7	98.7	
Plats cuisinés	0.385	100.0	102.2	102.1	102.1	102.1	102.5	102.5	
Potages en sachets	0.084	100.0	101.8	103.7	103.7	103.7	102.0	102.0	
Epices et sauces	0.349	100.0	101.4	102.7	102.7	102.7	103.9	103.9	
Sucre	0.116	100.0	102.9	103.5	104.1	105.0	103.9	103.7	
Aliments fortifiants	0.110	100.0	101.0	100.6	100.6	100.6	100.6	100.6	
Chocolat	0.484	100.0	100.5	100.8	100.7	100.4	100.0	99.6	

¹⁾ Seuls les indices des postes de dépenses les plus importants sont indiqués.

11.4. Indice genevois des prix à la consommation (Décembre 1982 = 100) par sous-groupe de dépenses (suite)

Chiffres mensuels

Canton

Groupe, sous-groupe et poste de dépenses	Pondération (%)	1982							1983
		Déc.	Juil.	Août	Sept	Oct.	Nov.	Déc.	
Café	0.420	100.0	99.4	100.4	101.7	102.1	101.1	101.6	
Café en grains	0.288	100.0	98.8	99.1	101.0	101.6	100.8	101.4	
Café soluble	0.132	100.0	100.6	103.1	103.1	103.1	101.8	101.8	
Thé	0.063	100.0	102.2	102.6	101.7	102.4	103.0	103.4	
Repas au restaurant	3.771	100.0	102.8	103.2	103.2	103.2	104.1	104.1	
Menus du jour	1.131	100.0	101.7	102.7	102.7	102.7	102.9	102.9	
Autres plats chauds	1.697	100.0	103.1	104.0	104.0	104.0	105.1	105.1	
Autres plats froids	0.754	100.0	103.5	101.7	101.7	101.7	103.2	103.2	
Desserts	0.189	100.0	103.3	105.7	105.7	105.7	106.3	106.3	
Boissons et tabacs	5.000	100.0	101.1	101.2	101.2	101.2	100.8	100.8	
Boissons	4.500	100.0	101.2	101.3	101.3	101.3	100.9	100.9	
Boissons alcooliques	1.741	100.0	100.1	100.0	100.0	100.0	99.1	99.1	
Vin	1.266	100.0	99.8	99.7	99.7	99.7	98.7	98.7	
Vin rouge	0.949	100.0	99.9	99.9	99.9	99.9	99.6	99.6	
Vin rouge du pays	0.190	100.0	101.1	101.6	101.6	101.6	100.6	100.6	
Vin rouge étranger	0.759	100.0	99.6	99.5	99.5	99.5	99.4	99.4	
Vin blanc	0.317	100.0	99.6	98.9	98.9	98.9	95.8	95.8	
Vin blanc du pays	0.254	100.0	99.6	99.2	99.2	99.2	96.0	96.0	
Vin blanc étranger	0.063	100.0	99.6	98.0	98.0	98.0	95.1	95.1	
Bière	0.210	100.0	101.1	101.0	101.0	101.0	100.6	100.6	
Bière normale	0.157	100.0	101.1	100.9	100.9	100.9	100.4	100.4	
Bière spéciale	0.053	100.0	101.3	101.4	101.4	101.4	101.3	101.3	
Spiritueux	0.265	100.0	100.6	100.6	100.6	100.6	100.2	100.2	
Boissons sans alcool	0.675	100.0	101.3	101.2	101.2	101.2	100.5	100.5	
Eaux minérales naturelles	0.149	100.0	98.1	98.1	98.1	98.1	97.5	97.5	
Boissons de table	0.255	100.0	104.9	104.5	104.5	104.5	103.6	103.6	
Jus de pommes	0.088	100.0	98.7	99.7	99.7	99.7	100.3	100.3	
Jus de fruits et de légumes	0.095	100.0	100.6	99.9	99.9	99.9	99.7	99.7	
Sirop	0.088	100.0	99.9	100.0	100.0	100.0	97.8	97.8	
Boissons consommées au restaurant	2.084	100.0	102.1	102.5	102.5	102.5	102.5	102.5	
Boissons alcooliques	1.146	100.0	101.3	101.4	101.4	101.4	101.5	101.5	
Vin	0.521	100.0	101.0	100.9	100.9	100.9	101.0	101.0	
Bière	0.479	100.0	100.1	100.2	100.2	100.2	100.2	100.2	
Spiritueux	0.146	100.0	106.4	107.6	107.6	107.6	107.8	107.8	
Boissons sans alcool	0.938	100.0	103.1	103.7	103.7	103.7	103.6	103.6	
Café et thé	0.688	100.0	103.6	104.3	104.3	104.3	104.1	104.1	
Eaux minérales et boissons de table	0.250	100.0	101.6	102.1	102.1	102.1	102.2	102.2	
Produits du tabac	0.500	100.0	100.3	100.4	100.4	100.4	100.4	100.4	
Cigarettes	0.425	100.0	100.0	100.0	100.0	100.0	100.0	100.0	
Cigares	0.050	100.0	100.6	101.5	101.5	101.5	101.6	101.6	
Tabac pour la pipe	0.025	100.0	103.4	104.1	104.1	104.1	104.2	104.2	
Habillement	7.000	100.0	102.0	102.0	103.7	103.7	103.7	104.8	
Vêtements	4.022	100.0	102.3	102.3	104.5	104.5	104.5	105.8	
Vêtements de femme	2.295	100.0	102.1	102.1	104.1	104.1	104.1	105.5	
Vêtements d'homme	1.139	100.0	101.5	101.5	102.4	102.4	102.4	103.0	
Vêtements pour enfants et jeunes gens	0.341	100.0	105.3	105.3	109.7	109.7	109.7	112.8	
Vêtements pour bambins	0.084	100.0	105.8	105.8	114.1	114.1	114.1	119.1	
Retouches des vêtements	0.163	100.0	101.9	101.9	108.0	108.0	108.0	108.0	
Tissus pour vêtements	0.121	100.0	100.6	100.6	101.4	101.4	101.4	101.4	
Mercerie, laine, fil à tricoter	0.289	100.0	105.7	105.7	106.0	106.0	106.0	106.0	
Lingerie	1.028	100.0	102.0	102.0	103.4	103.4	103.4	104.0	
Lingerie de femme	0.412	100.0	101.9	101.9	103.8	103.8	103.8	104.7	
Lingerie d'homme	0.366	100.0	102.3	102.3	102.8	102.8	102.8	103.4	
Lingerie pour enfants et jeunes gens	0.124	100.0	102.6	102.6	103.9	103.9	103.9	104.6	
Lingerie pour bambins et bébés	0.126	100.0	100.9	100.9	103.5	103.5	103.5	102.6	
Chaussures	1.432	100.0	100.6	100.6	101.7	101.7	101.7	102.8	
Chaussures de femme	0.739	100.0	100.2	100.2	101.5	101.5	101.5	102.8	
Chaussures d'homme	0.476	100.0	101.7	101.7	102.7	102.7	102.7	103.3	
Chaussures pour enfants	0.173	100.0	98.1	98.1	97.7	97.7	97.7	99.1	
Chaussures pour bambins	0.044	100.0	105.7	105.7	109.7	109.7	109.7	112.4	
Réparations de chaussures	0.108	100.0	100.3	100.3	100.4	100.4	100.4	105.1	
Loyer du logement¹⁾	18.000	100.0	103.0	103.0	103.0	103.0	104.6	104.6	
Chauffage et éclairage	5.000	100.0	90.5	92.7	92.0	91.8	94.7	93.9	
Mazout	3.329	100.0	85.3	88.6	87.5	87.2	91.6	90.3	
Charbon et bois de chauffage	0.092	100.0	100.0	100.0	100.0	101.2	101.2	101.2	
Electricité	1.483	100.0	100.0	100.0	100.0	100.0	100.0	100.0	
Gaz	0.096	100.0	115.7	115.7	115.7	115.7	115.7	115.7	
Aménagement et entretien du logement	6.000	100.0	101.4	101.4	101.6	101.6	101.6	102.0	
Aménagement du logement	4.016	100.0	101.0	101.0	101.1	101.1	101.1	101.8	
Meubles	1.449	100.0	101.4	101.4	101.5	101.5	101.5	101.6	
Literie, linge de lit et de maison	0.598	100.0	101.5	101.5	102.0	102.0	102.0	102.9	
Literie	0.448	100.0	101.5	101.5	102.1	102.1	102.1	103.2	
Linge de lit et de maison	0.150	100.0	101.3	101.3	101.8	101.8	101.8	102.0	
Tapis	0.666	100.0	100.1	100.1	100.0	100.0	100.0	100.8	
Rideaux	0.193	100.0	100.4	100.4	100.6	100.6	100.6	103.8	
Machines et appareils électroménagers ²⁾	0.666	100.0	100.4	100.4	100.4	100.4	100.4	100.5	
Congélateurs et réfrigérateurs	0.107	100.0	100.5	100.5	100.2	100.2	100.2	100.9	
Machines à laver la vaisselle	0.060	100.0	100.1	100.1	100.1	100.1	100.1	100.0	
Cuisinières électriques	0.060	100.0	98.8	98.8	98.7	98.7	98.7	98.7	

¹⁾ Y compris les éventuelles surtaxes au loyer des logements subventionnés. ²⁾ Seuls les indices des postes de dépenses les plus importants sont indiqués.

11.4. Indice genevois des prix à la consommation (Décembre 1982 = 100) par sous-groupe de dépenses (suite)

Chiffres mensuels

Canton

Groupe, sous-groupe et poste de dépenses	Pondération (%)	1982						1983
		Déc.	Juil.	Août	Sept.	Oct.	Nov.	Déc.
Machines et appareils de cuisine	0.060	100.0	101.3	101.3	101.4	101.4	101.4	100.9
Aspirateurs	0.047	100.0	101.2	101.2	100.8	100.8	100.8	100.8
Machines à laver	0.132	100.0	100.1	100.1	100.0	100.0	100.0	100.2
Ustensiles de cuisine	0.113	100.0	100.9	100.9	101.3	101.3	101.3	101.7
Cuisinières à gaz	0.028	100.0	100.2	100.2	100.9	100.9	100.9	100.9
Batterie de cuisine	0.085	100.0	101.2	101.2	101.4	101.4	101.4	102.0
Vaisselle et couverts	0.173	100.0	102.2	102.2	102.5	102.5	102.5	105.2
Luminaires	0.158	100.0	101.3	101.3	101.6	101.6	101.6	102.6
Lampes	0.079	100.0	101.8	101.8	102.0	102.0	102.0	103.9
Ampoules et tubes fluorescents	0.079	100.0	100.8	100.8	101.2	101.2	101.2	101.2
Entretien du logement	1.984	100.0	102.2	102.2	102.5	102.5	102.5	102.5
Ustensiles de nettoyage	0.104	100.0	100.3	100.3	101.2	101.2	101.2	100.5
Produits de lessive et de nettoyage	0.412	100.0	102.7	102.7	102.9	102.9	102.9	103.0
Petit matériel de cuisine	0.143	100.0	97.5	97.5	98.2	98.2	98.2	97.9
Blanchissage	0.091	100.0	103.9	103.9	105.1	105.1	105.1	105.5
Nettoyage chimique des vêtements	0.168	100.0	104.6	104.6	104.8	104.8	104.8	104.8
Réparations du logement	1.066	100.0	102.3	102.3	102.4	102.4	102.4	102.5
Matériel utilisé par le locataire	0.504	100.0	100.7	100.7	101.0	101.0	101.0	101.0
Réparations faites par des tiers	0.562	100.0	103.8	103.8	103.8	103.8	103.8	103.8
Transports et communications	14.000	100.0	100.4	100.3	100.0	100.7	101.3	101.3
Transports publics et communications	3.075	100.0	104.6	104.6	104.6	104.6	104.6	104.6
Chemins de fer	0.821	100.0	110.1	110.1	110.1	110.1	110.1	110.1
Transports publics urbains	0.249	100.0	119.4	119.4	119.4	119.4	119.4	119.4
Transports touristiques	0.212	100.0	105.0	105.0	105.0	105.2	105.2	105.2
Tarifs postaux et téléphoniques	1.793	100.0	100.0	100.0	100.0	100.0	100.0	100.0
Transports individuels	10.925	100.0	99.2	99.0	98.8	99.6	100.3	100.4
Achats de voitures de tourisme	3.325	100.0	98.3	98.3	98.3	102.0	102.0	102.0
Voitures neuves	2.494	100.0	101.9	101.9	101.9	103.2	103.2	103.2
Voitures neuves allemandes	1.097	100.0	100.4	100.4	100.4	102.9	102.9	102.9
Voitures neuves françaises	0.407	100.0	101.5	101.5	101.5	101.5	101.5	101.5
Voitures neuves italiennes	0.322	100.0	101.5	101.5	101.5	101.3	101.3	101.3
Voitures neuves japonnaises	0.574	100.0	105.4	105.4	105.4	105.7	105.7	105.7
Voitures neuves suédoises	0.077	100.0	101.0	101.0	101.0	105.1	105.1	105.1
Voitures neuves anglaises	0.017	100.0	100.3	100.3	100.3	100.3	100.3	100.3
Voitures d'occasions	0.831	100.0	87.5	87.5	87.5	93.6	93.6	93.6
Utilisation de voitures de tourisme	7.116	100.0	99.4	99.2	98.8	98.2	99.4	99.5
Assurance responsabilité civile	1.253	100.0	92.3	92.3	92.3	92.3	92.3	92.3
Impôt de circulation	0.715	100.0	100.0	100.0	100.0	100.0	100.0	100.0
Carburant et entretien	3.373	100.0	98.4	97.9	97.0	95.8	98.3	98.5
Essence	3.052	100.0	98.2	97.7	96.7	95.3	98.1	98.2
Huiles pour moteurs	0.148	100.0	103.4	103.4	103.4	103.9	103.9	103.9
Batteries	0.047	100.0	99.1	99.1	99.1	99.0	99.0	99.0
Pneus	0.126	100.0	96.2	96.2	96.2	97.0	97.0	97.0
Services d'entretien de voitures de tourisme	1.775	100.0	106.2	106.2	106.2	106.3	106.3	106.3
Achats de motos et de cycles	0.484	100.0	101.5	101.5	101.5	102.4	102.4	102.4
Achats de motos et de motocyclettes	0.324	100.0	102.1	102.1	102.1	102.1	102.1	102.1
Achats de cycles	0.160	100.0	100.4	100.4	100.4	102.9	102.9	102.9
Santé et soins personnels	8.000	100.0	104.8	104.8	105.0	105.0	105.0	105.1
Soins personnels	2.133	100.0	101.6	101.6	102.0	102.0	102.0	102.3
Articles de toilette	1.224	100.0	102.4	102.4	102.6	102.6	102.6	102.9
Savons de toilettes et mousses	0.208	100.0	100.6	100.6	101.0	101.0	101.0	101.4
Soins du cuir chevelu	0.330	100.0	104.3	104.3	104.3	104.3	104.3	104.4
Soins dentaires	0.208	100.0	102.2	102.2	101.8	101.8	101.8	102.0
Produits de beauté et cosmétiques	0.294	100.0	103.6	103.6	103.9	103.9	103.9	104.7
Articles en papier pour l'hygiène	0.184	100.0	99.6	99.6	100.2	100.2	100.2	100.0
Services des coiffeurs	0.909	100.0	100.4	100.4	101.2	101.2	101.2	101.5
Coiffeurs pour hommes	0.255	100.0	100.0	100.0	102.9	102.9	102.9	104.0
Coiffeurs pour femmes	0.654	100.0	100.5	100.5	100.5	100.5	100.5	100.5
Santé	5.867	100.0	106.0	106.0	106.0	106.0	106.0	106.2
Prestations médico-dentaires	1.848	100.0	104.8	104.8	104.8	104.8	104.8	104.8
Prestations médicales	2.270	100.0	100.0	100.0	100.0	100.0	100.0	100.0
Tarifs hospitaliers	1.173	100.0	121.9	121.9	121.9	121.9	121.9	121.9
Hôpitaux pour traitements de courte durée	0.835	100.0	124.6	124.6	124.6	124.6	124.6	124.6
Cliniques psychiatriques	0.338	100.0	115.0	115.0	115.0	115.0	115.0	115.0
Médicaments	0.543	100.0	101.6	101.6	101.8	101.8	101.8	103.2
Matériel sanitaire	0.033	100.0	101.3	101.3	101.8	101.8	101.8	102.0
Instruction et loisirs	16.000	100.0	100.1	102.2	102.2	102.2	103.9	103.9
Journaux, périodiques et livres	2.086	100.0	99.3	96.2	96.2	96.2	100.1	100.1
Journaux et périodiques	0.918	100.0	104.0	103.2	103.2	103.2	105.0	105.0
Livres ¹⁾	1.168	100.0	95.7	90.6	90.6	90.6	96.3	96.3
Nouvelles éditions	0.350	100.0	96.7	78.9	78.9	78.9	96.3	96.3
Livres de poche	0.350	100.0	90.0	90.1	90.1	90.1	90.7	90.7
Articles de papeterie	0.324	100.0	100.8	101.5	101.5	101.5	101.7	101.7
Machines à écrire et calculatrices	0.074	100.0	97.0	96.5	96.5	96.5	95.1	95.1
Photo et cinéma	0.756	100.0	102.1	102.3	102.3	102.3	103.3	103.3
Appareils de photo, caméras et projecteurs	0.233	100.0	104.0	103.4	103.4	103.4	104.0	104.0
Appareils de photo	0.125	100.0	109.2	107.8	107.8	107.8	108.6	108.6
Caméras	0.061	100.0	98.2	99.0	99.0	99.0	100.0	100.0
Projecteurs	0.047	100.0	97.4	97.6	97.6	97.6	97.0	97.0
Matériel de photo et de cinéma	0.523	100.0	101.3	101.8	101.8	101.8	103.0	103.0
Radio et télévision	1.974	100.0	101.5	101.2	101.2	101.2	100.2	100.2
Appareils	0.946	100.0	99.5	99.0	99.0	99.0	97.0	97.0
Téléviseurs	0.577	100.0	99.4	98.7	98.7	98.7	95.6	95.6
Appareils de radio et installations stéréo	0.369	100.0	99.5	99.5	99.5	99.5	99.3	99.3
Disques, cassettes et bandes	0.277	100.0	99.7	99.4	99.4	99.4	98.7	98.7
Réparations de téléviseurs et de radios	0.278	100.0	112.6	112.6	112.6	112.6	112.6	112.6

¹⁾ Seuls les indices des postes de dépenses les plus importants sont indiqués.

11.4. Indice genevois des prix à la consommation (Décembre 1982 = 100) par sous-groupe de dépenses (suite)

Chiffres mensuels

Canton

Groupe, sous-groupe et poste de dépenses	Pondération (%)	1982							1983
		Déc.	Juil.	Août	Sept.	Oct.	Nov.	Déc.	
Taxe de concession pour la télévision	0.298	100.0	100.0	100.0	100.0	100.0	100.0	100.0	100.0
Taxe de concession pour la radio	0.175	100.0	100.0	100.0	100.0	100.0	100.0	100.0	100.0
Jouets	0.500	100.0	102.9	104.0	104.0	104.0	104.7	104.7	104.7
Matériel de sport	0.615	100.0	99.9	99.8	99.8	99.8	103.4	103.4	103.4
Flurs	0.562	100.0	101.6	101.7	101.7	101.7	102.4	102.4	102.4
Entretien d'animaux domestiques	0.449	100.0	101.1	101.4	101.4	101.4	104.2	104.2	104.2
Manifestations sportives	0.030	100.0	100.0	101.3	101.3	101.3	101.3	101.3	101.3
Cinéma, théâtre et concerts	0.486	100.0	100.0	101.6	101.6	101.6	102.7	102.7	102.7
Séances de cinéma	0.340	100.0	100.0	100.0	100.0	100.0	101.3	101.3	101.3
Théâtre	0.073	100.0	100.0	110.9	110.9	110.9	111.8	111.8	111.8
Concerts	0.073	100.0	100.0	100.0	100.0	100.0	100.0	100.0	100.0
Tarifs des installations de sport	0.255	100.0	101.7	101.7	101.7	101.7	101.7	101.7	101.7
Cours	1.644	100.0	100.0	100.0	100.0	100.0	108.2	108.2	108.2
Vacances	6.245	100.0	99.3	105.5	105.5	105.5	105.9	105.9	105.9
Voyages à forfait	2.898	100.0	92.7	108.3	108.3	108.3	106.3	106.3	106.3
Logement	3.347	100.0	105.0	103.0	103.0	103.0	105.5	105.5	105.5
Tarifs hôteliers	1.673	100.0	100.0	100.0	100.0	100.0	105.1	105.1	105.1
Location de logements de vacances	1.339	100.0	112.4	105.9	105.9	105.9	105.9	105.9	105.9
Places de camping	0.335	100.0	100.0	106.4	106.4	106.4	106.4	106.4	106.4

11.5. Prix moyens (en F) de certaines denrées alimentaires et boissons dans le commerce de détail à Genève

Chiffres mensuels

Article	1981		1982					1983	
	Déc.	Déc.	Juil.	Août	Sept.	Oct.	Nov.	Déc.	
Lait entier, pasteurisé	1.40	1.50	1.54	1.54	1.54	1.54	1.54	1.54	
Lait entier, upérisé (UHT)	1.44	1.52	1.54	1.58	1.58	1.58	1.58	1.58	
Lait drink, pasteurisé	1.35	1.45	1.48	1.50	1.50	1.50	1.50	1.50	
Lait drink, upérisé (UHT)	1.29	1.39	1.42	1.46	1.46	1.46	1.46	1.46	
Lait écrémé, upérisé (UHT)86	.91	.91	.95	.95	.95	.95	.95	
Beurre de table, en plaque	3.04	3.25	3.28	3.32	3.24	3.32	3.32	3.32	
Beurre de cuisine, en plaque	2.56	2.77	2.97	3.04	3.02	3.06	3.06	3.00	
Fromage d'Emmenthal	1.41	1.54	1.57	1.60	1.62	1.62	1.62	1.62	
Fromage de Gruyère	1.47	1.60	1.61	1.63	1.64	1.63	1.64	1.64	
Fromage d'Appenzell	1.40	1.54	1.56	1.58	1.62	1.62	1.62	1.62	
Tilsit	1.22	1.36	1.35	1.37	1.39	1.39	1.39	1.39	
Camembert	1.94	1.86	1.83	1.84	1.85	1.86	1.86	1.86	
Brie	1.61	1.70	1.78	1.78	1.80	1.80	1.80	1.80	
Yogourt nature55	.61	.62	.60	.62	.62	.62	.62	
Yogourt, arôme ou fruits68	.71	.70	.68	.70	.68	.70	.70	
Séré de crème	1.95	2.22	2.23	2.17	2.21	2.21	2.21	2.16	
Séré maigre94	.98	.99	.99	.99	1.03	1.03	1.01	
Séré aux fruits82	.85	.88	.88	.91	.90	.90	.90	
Crème entière, emballage de 1,8-2,5 dl.	2.91	3.10	3.11	3.17	3.14	3.20	3.20	3.20	
Crème à café, emballage de 2,5 dl.	1.55	1.61	1.63	1.63	1.66	1.66	1.66	1.66	
Oeufs à giber (50-60 g.)42	.43	.44	.44	.44	.45	.45	.46	
Oeufs étrangers (50-60 g.)25	.19	.22	.24	.24	.26	.26	.26	
Viande de bœuf, sans os									
Entrecôte	35.91	36.88	37.32	37.74	38.21	38.30	38.42	38.34	
Beefsteak dans la cuisse	33.80	34.45	35.50	35.76	36.33	36.50	36.65	37.05	
Rôti (cuisse)	22.84	23.12	23.29	23.63	24.16	24.66	24.66	24.52	
Bouilli (côte plate)	12.79	13.45	13.52	13.55	13.93	13.93	13.95	13.90	
Ragoût	16.63	16.90	16.91	16.90	17.32	17.47	17.46	17.67	
Viande hachée	12.52	12.76	13.48	13.52	12.29	12.71	13.21	13.25	
Viande de veau, 1er choix, sans os									
Tranche de veau (escalope)	26.45	27.17	27.69	27.79	29.42	29.67	29.67	29.52	
Rôti (cuisseau)	26.31	31.93	32.62	33.20	33.82	34.32	34.70	34.60	
Ragoût	19.55	20.00	20.24	20.26	20.56	20.69	21.20	21.20	
Emincé	28.95	30.40	29.40	29.47	30.44	30.59	30.54	30.44	
Viande de porc, sans os									
Tranche de porc dans le jambon	21.82	22.12	20.98	21.09	21.54	22.34	22.34	22.39	
Rôti (épaule)	16.45	15.76	14.93	15.02	15.67	15.86	15.83	15.81	
Côtelette, avec os	20.71	18.71	18.07	18.67	19.70	19.61	18.92	18.83	
Ragoût	15.21	14.75	14.33	14.34	14.41	14.62	14.72	13.37	
Jambon de derrière, cuit	22.38	21.37	20.50	20.44	20.74	20.65	21.12	21.38	
Lard maigre	10.24	11.93	11.45	11.45	11.39	11.49	11.55	11.49	
Viande d'agneau, avec os									
Gigot ou carré frais, du pays	20.21	19.71	20.06	19.93	19.04	19.87	20.00	19.95	
Gigot ou carré, congelé, étranger	13.23	13.27	13.60	13.60	13.60	13.60	13.50	13.50	
Côtelettes d'agneau fraîches, du pays	25.79	26.11	27.08	27.17	27.24	27.24	27.37	27.38	
Abats									
Foie de veau	39.10	40.04	40.61	40.81	41.12	41.12	40.96	40.79	
Langue de bœuf	12.13	12.34	12.54	12.54	12.50	12.50	12.50	12.50	
Tripes	8.01	8.43	8.50	8.50	8.59	8.59	8.59	8.59	
Charcuterie et saucisses									
Cervelas93	.85	.85	.85	.85	.85	.85	.85	
Gendarme77	.73	.73	.73	.74	.74	.74	.75	
Saucisse à rôti de veau (80-120 g.)	1.35	1.37	1.29	1.37	1.37	1.37	1.37	1.37	

11.5. Prix moyens (en F) de certaines denrées alimentaires et boissons dans le commerce de détail à Genève (suite)

Chiffres mensuels

Canton

Articles	1981	1982	1983					
	Déc.	Déc.	Juil.	Août	Sept.	Oct.	Nov.	Déc.
Viennes 2 pces	1.31	1.36	1.35	1.35	1.35	1.34	1.34	1.34
Salami du pays, 1ère qualité 100 g.	2.93	3.10	3.11	3.11	3.11	3.11	3.14	3.16
Salami étranger, 1ère qualité 100 g.	3.73	3.99	4.04	4.03	4.06	4.06	4.06	3.98
Volaille								
Poulet frais 1 kg.	8.50	8.44	7.99	8.23	8.28	8.32	8.41	8.15
Poulet congelé 1 kg.	5.62	6.13	6.11	6.11	6.35	6.20	6.20	5.96
Huile								
Huile de tournesol 1 l.	4.99	5.13	5.16	5.15	5.17	5.15	5.20	5.20
Huile d'arachides 1 l.	5.20	4.89	4.88	4.86	4.86	4.97	4.90	5.12
Graisse purement végétale 500 g.	3.57	3.85	3.82	3.83	3.85	3.81	3.80	3.86
Margarine sans beurre 250 g.	1.54	1.63	1.63	1.64	1.61	1.61	1.68	1.64
Pain								
Pain bis 500 g.	1.50	1.56	1.56	1.56	1.56	1.56	1.56	1.56
Pain mi-blanc 500 g.	1.41	1.49	1.52	1.52	1.52	1.52	1.52	1.52
Petit pain 1 pce	.45	.45	.47	.47	.47	.47	.47	.47
Croissant 1 pce	.45	.47	.49	.49	.49	.49	.49	.49
Pain croustillant ¹⁾ 200 g.	1.44	1.67	1.73	1.75	1.75	1.75	1.75	1.75
Biscottes ¹⁾ 200 g.	1.80	1.96	2.02	2.01	2.01	2.01	2.08	2.08
Zwiebacks ¹⁾ 200 g.	1.39	2.06	2.11	2.13	2.13	2.13	2.12	2.12
Pâte à gâteau								
Pâte à gâteau brisée 100 g.	.42	.42	.42	.42	.40	.41	.41	.42
Pâte à gâteau feuilletée 100 g.	.51	.50	.48	.48	.46	.47	.46	.48
Farine								
Farine blanche 1 kg.	1.64	1.64	1.70	1.70	1.64	1.64	1.66	1.59
Farine mi-blanche 1 kg.	2.10	2.10	2.10	2.10	2.10	2.10	2.10	2.10
Riz								
Riz glacé 1 kg.	2.40	2.44	2.42	2.43	2.46	2.45	2.44	2.43
Nouilles								
Nouilles aux œufs frais 500 g.	1.89	1.93	1.87	1.90	1.91	1.87	1.86	1.82
Spaghetti (semoule spéciale) 500 g.	1.34	1.36	1.31	1.26	1.28	1.26	1.29	1.30
Cornettes (semoule normale) 500 g.	1.66	1.66	1.59	1.58	1.62	1.58	1.59	1.61
Pommes de terre (jusqu'à 5 kg.) 1 kg.	.81	.98	1.24	1.00	.93	.94	1.03	1.06
Légumes²⁾								
Champignons de Paris 1 kg.	9.72	10.33	9.79	10.35	10.35	10.35	10.35	10.35
Carottes 1 kg.	1.22	1.72	2.22	1.71	1.60	1.58	1.61	1.67
Ail 100 g.	10.03	10.54	1.01	1.00	.98	.98	.91	.96
Choux-fleurs 1 kg.	3.24	3.26	2.46	2.67	3.02	2.33	2.61	2.78
Choux rouges 1 kg.	1.43	1.59	2.18	2.06	2.08	1.97	1.70	1.68
Choux frisés 1 kg.	1.51	1.64	2.30	2.16	2.23	2.11	1.85	1.83
Poireaux verts 1 kg.	2.84	2.93	5.25	3.30	2.38	2.36	2.14	2.31
Poivrons verts 1 kg.	3.55	3.56	3.38	3.33	2.85	2.96	3.05	3.22
Concombres 1 pce	1.12	1.24	.99	.95	1.06	1.02	1.25	1.20
Salade pommée 1 pce	.90	.82	.70	.83	.90	.73	.69	.98
Tomates 1 kg.	2.59	3.04	3.54	3.17	2.88	3.22	2.78	2.53
Courgettes 1 kg.	2.74	2.94	2.27	1.77	2.11	2.93	2.91	2.81
Oignons 1 kg.	1.76	1.86	2.43	2.22	1.90	1.89	1.74	1.90
Fruits²⁾								
Bananes 1 kg.	2.17	2.12	2.51	2.32	2.30	2.31	2.31	2.34
Grapes blancs 1 pce		2.25	.78	.90	.93	.97	1.00	.86
Oranges blondes 1 kg.	1.98	1.87	2.39	2.40	2.31	2.48	2.28	1.91
Citrons 1 kg.	2.74	2.36	2.91	3.35	3.55	3.51	3.57	2.92
Sucre								
Sucre cristallisé 1 kg.	1.63	1.40	1.47	1.48	1.51	1.52	1.50	1.47
Sucre en morceaux, en portions 500 g.	1.55	1.55	1.61	1.61	1.61	1.61	1.61	1.62
Chocolat								
Chocolat au lait, en plaque 100 g.	1.21	1.25	1.23	1.24	1.25	1.25	1.23	1.24
Chocolat fourré, en plaque 100 g.	1.42	1.47	1.48	1.48	1.48	1.45	1.46	1.45
Café								
Café en grains, avec caféine 250 g.	3.61	3.75	3.73	3.73	3.85	3.87	3.83	3.86
Café en grains, sans caféine 250 g.	4.10	4.32	4.22	4.29	4.32	4.30	4.33	4.31
Thé								
Thé noir en sachets 100 g.	3.13	3.17	3.15	3.17	3.13	3.14	3.12	3.12
Thé noir en vrac 100 g.	2.30	2.33	2.39	2.39	2.38	2.40	2.41	2.42
Boissons¹⁾								
Vin rouge valaisan 7 dl.	10.59	11.39	11.61	11.78	11.78	11.78	11.17	11.17
Vin rouge genevois 7 dl.	6.47	6.95	7.23	7.25	7.25	7.25	7.29	7.29
Vin rouge italien (Chianti) 1 l.	4.71	4.82	4.79	4.80	4.80	4.80	4.79	4.79
Vin blanc vaudois 7 dl.	12.65	13.06	13.30	13.23	13.23	13.23	11.76	11.76
Vin blanc valaisan 7 dl.	10.44	11.12	11.09	11.17	11.17	11.17	10.82	10.82
Vin blanc genevois 7 dl.	5.75	6.16	6.33	6.33	6.33	6.33	6.33	6.33
Bière normale indigène 5,8 dl.	1.14	1.16	1.17	1.17	1.17	1.17	1.17	1.17
Bière normale étrangère 5 dl.	1.01	1.04	1.05	1.05	1.05	1.05	1.03	1.03
Bière spéciale indigène 3,3 dl.	1.18	1.15	1.19	1.28	1.28	1.28	1.28	1.28
Bière spéciale étrangère 5 dl.	2.11	2.43	2.52	2.50	2.50	2.50	2.50	2.50
Eaux minérales naturelles 1 l.	.76	.78	.76	.76	.76	.76	.76	.76
Jus de pommes 1 l.	1.18	1.28	1.26	1.28	1.28	1.28	1.28	1.28
Boissons consommées au restaurant¹⁾								
Bière normale, à la pression 3 dl.	1.40	1.61	1.69	1.69	1.69	1.69	1.69	1.69
Bière normale, à la pression 5 dl.	2.00	2.28	2.29	2.29	2.29	2.29	2.29	2.29
Bière spéciale, bouteille 2,9 dl.	2.16	2.34	2.35	2.35	2.35	2.35	2.35	2.35
Café-crème 1 tasse	1.45	1.48	1.55	1.56	1.56	1.56	1.56	1.56
Thé-crème / Thé-citron 1 tasse	1.36	1.44	1.47	1.47	1.47	1.47	1.47	1.47
Eaux minérales naturelles, bouteille 3 dl.	1.91	2.01	2.07	2.07	2.07	2.07	2.07	2.07
Boissons de table, bouteille 3 dl.	2.58	2.13	2.14	2.14	2.14	2.14	2.15	2.15
Boissons de table, ouvertes 3 dl.	2.51	2.51	2.11	2.17	2.17	2.17	2.14	2.14

¹⁾ Prix relevés en février, mai, août et novembre. ²⁾ Seules les variétés dont les prix sont relevés pendant toute l'année sont publiées.

12.1. Principaux indicateurs économiques

	Confédération											
	Transports										Véhicules neufs mis en circulation ¹⁾	
	Main-d'œuvre			Energie ¹⁾	Construc-tion ¹⁾	Trafic CFF ²⁾		Trafic aérien ¹⁾		Véhicules neufs mis en circulation ¹⁾		
	Chômeurs complets ³⁾	Chômeurs partiels ³⁾	Indice de l'emploi ⁴⁾	Production d'électricité	Logements construits (92 villes)	Voyageurs	Marchan-dises	Voyageurs	Marchan-dises	Voitures ⁵⁾		Camions ⁵⁾
	Nombre	1975 = 100	Mio kWh	Nombre	Millions	Mio t.	Milliers	Tonnes	Nombre	Nombre		
1	2	3	4	5	6	7	8	9	10	11		
1979	10 333	11 935	98,9	3 664	1 003	51,4	11,0	1 143,7	34 647	23 342	1 398	
1980	6 255	2 128	101,0	3 886	990	54,1	11,6	1 122,7	34 012	23 371	1 757	
1981	5 889	5 704	101,9	4 177	1 096	54,6	11,3	1 166,1	35 494	24 256	1 748	
1982	13 220	36 611	99,3	4 229	1 170	54,2	10,5	1 169,1	37 723	24 244	1 591	
1982												
Janv.	11 725	22 277		4 071	982			1 053,3	26 406	19 622	1 357	
Fév.	9 692	24 151	99,6	4 034	852	56,8	10,2	957,0	28 846	20 463	1 513	
Mars	9 445	24 822		4 157	1 714			1 141,7	33 482	33 342	2 079	
Avril	9 775	27 767		3 818	1 002			1 175,6	32 939	37 138	1 860	
Mai	10 501	31 876	100,8	3 942	879	53,7	10,7	1 201,7	34 828	28 492	1 761	
Juin	10 593	34 349		4 286	1 770			1 227,3	38 815	29 946	1 983	
Juil.	10 819	26 567		4 658	985			1 368,2	41 243	25 349	1 595	
Août	12 337	28 509	100,0	4 845	785	50,9	10,0	1 365,8	40 720	18 854	1 258	
Sept.	13 638	39 982		5 071	1 309			1 347,7	52 518	23 637	1 704	
Oct.	16 185	51 479		4 297	1 682			1 276,4	46 912	20 231	1 305	
Nov.	20 349	65 565	96,9	3 850	993	55,5	11,0	914,8	40 501	17 757	1 389	
Déc.	23 579	61 983		3 724	1 084			999,9	35 471	16 095	1 285	
1983												
Janvier	27 864	68 545		4 034	699			1 087,2	26 279	20 250	1 341	
Février	27 828	68 807	97,8	3 976	905	55,9	9,5	960,9	27 671	19 180	1 216	
Mars	25 868	66 156		4 068	1 487			1 191,3	31 334	46 778	2 177	
Avril	25 922	60 462		3 787	901			1 160,3	29 223	19 687	1 236	
Mai	26 355	54 736	99,2	4 390	732	56,8	10,6	1 213,0	31 397	27 088	1 786	
Juin	25 109	47 560		4 217	1 408			1 240,5	30 462	30 817	1 575	
Juillet	23 436	34 167		5 248	611			1 417,5	30 352	19 823	1 467	
Août	23 858	32 749	98,8	4 614	1 063			1 338,6	27 466	17 297	1 277	
Septembre	24 478	39 259		5 205	1 914			1 378,5	29 758	19 029	1 445	
Octobre	25 389	40 327		3 821	1 343			1 362,2	33 357	19 460	1 454	
Novembre	28 967	39 420		3 567	953			937,8	32 079	19 832	1 507	
Décembre	30 380	34 975			1 343							

¹⁾ Moyennes ou totaux mensuels. ²⁾ Moyennes ou totaux trimestriels. ³⁾ Moyennes annuelles ou situation en fin de mois. ⁴⁾ 3e trimestre 1975 = 100, jusqu'en 1981 les chiffres annuels sont ceux du 3^e trimestre, dès 1982 moyennes annuelles. ⁵⁾ Autos + limousines commerciales. ⁶⁾ Y compris les camionnettes. ⁷⁾ A partir de janvier 1983, vols d'hélicoptères non compris.

12.1. Principaux indicateurs économiques (suite)

Moyennes ou chiffres mensuels

	Indices de prix										
	Tourisme		Commerce	Prix agricoles			Commerce extérieur ³⁾				
	Arrivées	Nuitées	Taux d'occu-pation ¹⁾	Indice des ventes au détail	Produits	Facteurs de production	Prix de gros	Prix à la consom-mation	Coût de la cons-truction ²⁾	Impor-tations	Expor-tations
	Milliers	%				Moyenne 1977 = 100	Déc. 82 = 100	Avril 77 = 100		Mio F	
	12	13	14	15	16	17	18	19	20	21	22
1979	818	2 655	38	105,1	103,0	99,1	100,3	83,7	107,7	4 060,9	3 668,7
1980	911	2 973	43	112,2	102,7	103,3	105,4	87,1	117,5	5 071,6	4 134,0
1981	934	3 093	44	119,6	109,8	110,9	111,6	92,8	128,4	5 007,8	4 401,8
1982	923	2 967	43	122,8	110,7	117,8	114,4	98,0	134,7	4 843,0	4 390,4
1982											
Janv.	684	2 718	39	122,6	109,9	116,1	113,7	95,3		4 028,3	3 786,0
Fév.	734	3 163	48	112,2	110,1	116,0	113,7	95,4		4 622,4	4 251,7
Mars	813	3 170	42	119,9	110,7	116,8	113,2	95,6	135,6	5 509,6	5 007,1
Avril	814	2 694	39	126,0	109,5	117,3	114,0	96,2		5 088,1	4 413,7
Mai	950	2 511	39	124,2	110,0	118,2	114,8	97,4		4 558,8	4 346,5
Juin	1 044	2 997	41	117,9	109,7	118,3	114,6	98,3		5 049,1	4 704,0
Juil.	1 359	4 217	51	112,9	111,3	118,1	114,8	98,6		4 657,9	4 279,3
Août	1 446	4 582	56	108,3	111,6	118,3	114,6	99,4		4 138,4	3 358,6
Sept.	1 283	3 715	49	109,1	111,7	118,5	115,0	99,8	133,8	5 146,8	4 265,0
Oct.	912	2 478	39	127,6	110,8	119,3	115,2	100,0		4 898,1	4 522,7
Nov.	492	1 397	29	132,6	111,8	118,8	114,9	100,3		5 268,5	4 826,2
Déc.	550	1 966	32	165,2	111,7	118,6	114,6	100,0		5 150,4	4 924,5
1983											
Janv.	667	2 605	37	124,1	111,7	119,7	114,2	99,9		4 471,8	3 837,7
Fév.	712	3 085	47	116,4	113,0	119,3	113,7	100,0		4 733,4	4 028,3
Mars	851	3 271	43	131,7	112,7	119,3	113,7	100,2	130,1	5 811,7	4 796,5
Avril	767	2 459	37	124,4	111,5	118,4	114,2	100,5		5 115,0	4 281,2
Mai	917	2 431	38	127,7	112,6	118,8	114,5	100,6		4 981,1	4 318,1
Juin	1 094	3 066	42	124,2	115,4	119,0	114,9	101,0		5 375,0	4 703,0
Juil.	1 393	4 199	51	116,4	115,8	118,8	114,9	100,8		4 775,8	4 357,2
Août	1 433	4 439	53	110,5	115,9	119,2	115,5	101,1		4 695,0	3 620,0
Sept.	1 316	3 753	49	115,8	116,4	119,2	116,0	101,2	129,6	5 228,7	4 825,1
Oct.	976	2 632	40	127,2	116,5	119,3	115,6	101,4		5 235,1	4 736,5
Nov.	496	1 348	28	137,7	117,1	119,7	115,9	102,1		5 658,5	5 214,1
Déc.							116,3	102,1		5 194,5	5 047,4

¹⁾ Taux d'occupation des lits disponibles (100 x nuitées / nombre moyen de lits disponibles x nombre de jours de la période). ²⁾ Ville de Zurich. Moyennes ou chiffres semestriels. ³⁾ Non compris l'or industriel et, depuis 1981, l'argent et les monnaies d'argent.

12.2. Statistiques financières

Moyennes annuelles ou situations en fin de mois

Confédération

	Agrégats monétaires		AVS		71 Banques ³⁾		Chèques postaux ⁵⁾		Indice des actions		
	Monnaie de banque centrale ajustée ¹⁾	Masse monétaire M1 ²⁾	Placements et dépôts	Disponibilités	Débiteurs ⁴⁾	Placements hypothécaires	Dépôts d'épargne + livrets et carnets de dépôts	Avoirs	Mouvements	Indice total	dont actions industrielles
	1	2	3	4	5	6	7	8	9	10	11
1979	30 546	62 843	7 278	83	89 654	76 595	94 874	10 172	92 267	167,4	133,2
1980	28 149	57 168	7 120	40	105 438	85 712	92 078	10 537	102 140	167,4	126,2
1981	27 986	55 061	7 906	40	121 454	95 595	89 659	10 751	111 754	154,5	114,7
1982	28 700	56 743	8 659	39	125 660	104 930	92 746	10 832	115 882	148,0	113,9
1982											
Janvier	28 252	52 551	8 293	74	123 795	100 473	87 696	10 294	118 787	144,1	107,8
Février	27 548	52 579	8 049	40	124 088	101 611	88 183	10 384	102 179	143,2	108,9
Mars	28 002	54 581	8 754	71	124 281	102 399	87 774	11 281	120 945	145,5	113,0
Avril	28 403	55 332	8 398	37	124 398	103 049	88 673	11 370	115 037	147,0	113,9
Mai	28 566	55 876	8 141	9	125 536	103 956	90 935	10 138	103 115	148,4	112,8
Juin	28 504	57 757	8 766	29	128 747	104 608	91 199	11 705	122 666	141,1	108,6
Juillet	28 688	55 309	8 643	9	127 138	105 270	92 001	10 395	125 325	141,3	109,7
Août	28 193	55 230	8 726	39	125 085	106 158	93 225	9 709	102 778	145,4	112,1
Septembre	28 853	58 328	9 228	35	126 371	106 849	95 050	10 686	105 228	143,7	113,4
Octobre	28 850	59 391	8 971	43	126 030	107 501	96 886	10 579	117 821	154,3	118,6
Novembre	29 197	61 442	8 664	55	127 805	108 259	98 723	11 024	115 031	157,7	119,4
Décembre	31 349	62 926	9 279	32	124 641	109 023	102 602	12 413	141 669	164,8	128,0
1983											
Janvier	31 272	61 246	9 087	22	124 706	109 497	105 678	11 326	123 225	169,0	134,1
Février	29 277	60 715	8 807	25	125 273	110 060	108 325	10 653	105 533	171,4	141,4
Mars	29 630	62 403	9 551	44	126 020	110 928	110 023	11 318	123 227	169,2	136,3
Avril	29 355	61 084	9 369	91	124 787	111 590	111 635	10 916	115 768	177,4	149,4
Mai	29 140	60 966	9 137	63	125 966	112 320	112 389	11 068	115 179	172,3	143,0
Juin	29 030	61 291	9 760	50	127 245	113 066	111 188	11 743	124 685	168,4	142,7
Juillet	29 103	58 605	9 683	53	125 499	114 018	111 180	10 666	125 805	174,8	149,7
Août	29 332	58 469	9 461	61	125 340	114 705	111 384	10 323	110 555	170,5	143,7
Septembre	29 479	60 676	9 968	123	126 856	115 451	111 398	11 121	110 583	171,0	146,3
Octobre	29 661	60 840	9 887	59	127 212	116 150	111 375	10 607	121 406	177,3	153,9
Novembre	29 824	62 713	9 645	78	128 015	116 990	112 471	11 025	119 972	179,8	159,3
Décembre	31 660									193,4	170,8

¹⁾ Moyenne des valeurs journalières; billets en circulation et comptes de virements des banques, du commerce et de l'industrie auprès de la BNS, moins les crédits d'échéance accordés par la BNS; l'objectif monétaire de la BNS porte sur cet agrégat. ²⁾ Masse monétaire au sens étroit: numéraire en circulation et dépôts à vue. ³⁾ Données extraites des bilans intermédiaires de 71 établissements bancaires. ⁴⁾ Comptes courants débiteurs, avances et prêts à terme fixe. ⁵⁾ Totaux mensuels.

12.2. Statistiques financières (suite)

Moyennes annuelles ou situations en fin de mois

	Taux d'intérêt						Marché des devises et de l'or			
	Dépôts à 3 mois ¹⁾	Dépôts d'épargne ²⁾	Bons de caisse ³⁾	Obligations ⁴⁾	1ères hypothèques ⁵⁾		Cours du \$US	Indices du cours de change ⁶⁾		
					anciennes	nouvelles		Lingots 1 kg	effectif ⁷⁾	réel ⁷⁾
	12	13	14	15	16	17	18	19	20	21
1979	1,30	2,09	2,92	3,41	4,14	4,07	1,66	16 924	115,7	107,1
1980	5,03	2,42	4,74	4,73	4,33	4,41	1,67	32 761	113,8	98,8
1981	8,20	3,19	5,84	5,55	5,11	5,56	1,96	28 313	117,6	98,7
1982	4,29	3,94	5,31	4,83	5,92	6,22	2,02	24 575	127,7	103,9
1982										
Janvier	7,50	3,56	6,40	5,43	5,69	6,52	1,84	22 900	130,1	106,3
Février	8,00	3,56	6,11	5,49	5,69	6,52	1,89	21 950	130,4	106,2
Mars	5,00	3,89	6,11	5,13	5,87	6,52	1,84	19 850	132,7	107,7
Avril	3,75	4,01	5,75	5,03	5,98	6,48	1,96	22 350	129,4	104,8
Mai	3,25	4,03	5,39	4,90	5,98	6,43	1,94	20 750	126,6	102,9
Juin	4,75	4,03	5,02	5,22	6,00	6,31	2,07	21 050	124,6	101,7
Juillet	3,50	4,03	5,02	4,90	5,98	5,99	2,10	22 950	125,8	102,6
Août	3,50	4,03	5,02	4,64	5,98	5,99	2,11	28 050	125,8	103,0
Septembre	3,25	4,03	5,02	4,43	5,98	6,00	2,14	27 450	125,5	102,7
Octobre	3,00	4,03	4,77	4,31	5,98	6,00	2,17	29 500	125,5	102,3
Novembre	3,00	4,03	4,66	4,29	5,98	6,00	2,20	29 450	125,6	102,3
Décembre	3,00	4,03	4,40	4,22	5,98	5,92	1,99	28 650	129,9	104,9
1983										
Janvier	2,00	4,01	4,40	4,23	5,98	5,64	2,00	31 900	134,5	107,4
Février	2,00	4,01	4,00	4,23	5,95	5,59	2,04	27 250	133,4	105,8
Mars	2,75	3,99	4,00	4,46	5,95	5,59	2,08	27 600	131,2	103,2
Avril	3,50	3,54	4,00	4,42	5,51	5,49	2,06	28 400	133,2	105,1
Mai	3,75	3,51	4,00	4,51	5,51	5,49	2,09	29 450	133,7	106,0
Juin	4,25	3,51	4,00	4,59	5,51	5,49	2,10	28 100	133,8	105,8
Juillet	4,00	3,51	4,38	4,53	5,51	5,49	2,13	28 850	135,4	106,3
Août	3,75	3,51	4,38	4,73	5,51	5,49	2,19	29 100	136,1	107,4
Septembre	3,75	3,51	4,75	4,71	5,49	5,49	2,13	27 600	136,3	106,4
Octobre	3,50	3,51	4,75	4,61	5,49	5,49	2,14	26 250	137,4	106,8
Novembre	3,50	3,51	4,66	4,63	5,49	5,49	2,17	27 600	136,7	106,1
Décembre	3,50	3,51	4,66	4,54	5,49	5,49	2,18	26 600	137,9	106,7

¹⁾ Grandes banques, à Zurich. ²⁾ En début de mois, banques cantonales. ³⁾ En début de mois, grandes banques. ⁴⁾ Rendement des obligations de la Confédération, calculé sur la base de l'échéance. ⁵⁾ Indices moyens des taux de change pondérés en fonction des exportations vers 15 importants partenaires commerciaux de la Suisse. ⁶⁾ Moyenne géométrique pondérée des taux de change nominaux. ⁷⁾ Moyenne arithmétique pondérée des taux de change réels, déflatés au moyen des indices des prix à la consommation.

12.3. Indice des prix de gros (1963 = 100)

Situation en fin de période

Confédération

	Indice général	Produits agricoles	Produits énergétiques et connexes	Produits alimentaires transform. boissons et tabacs	Textiles	Bois et liège	Papier et ouvrages en papier	Peaux, cuirs, caoutchouc et ouvrages en matière plastique	Produits chimiques et connexes	Matériaux de construction céramique et verre	Métaux et ouvrages en métal
	1	2	3	4	5	6	7	8	9	10	11
1980	158,9	152,6	245,1	162,7	116,0	163,3	148,6	140,6	131,8	188,9	168,6
1981	167,7	158,5	257,2	171,6	117,9	172,5	161,6	146,1	143,7	203,2	179,1
1982	169,5	159,3	263,6	180,2	117,6	168,5	159,4	146,8	142,4	217,5	176,8
1983	172,0	170,6	259,6	182,5	121,5	164,6	156,3	150,7	141,0	222,6	179,7
1982											
Janvier	168,1	159,2	256,8	172,4	117,0	172,9	160,8	147,6	143,7	205,7	180,0
Février	168,2	159,2	252,9	172,8	117,0	173,4	160,6	147,5	143,7	214,9	180,2
Mars	167,4	158,8	250,8	173,8	116,7	173,5	160,5	147,4	139,7	214,4	179,0
Avril	168,6	161,4	257,6	173,9	116,5	173,5	161,5	148,1	139,7	216,9	179,2
Mai	169,8	161,5	261,8	177,0	117,1	173,5	160,9	148,2	139,7	217,1	181,4
Juin	169,5	160,0	263,2	177,2	117,8	172,0	160,9	148,0	139,7	217,3	180,1
Juillet	169,8	159,9	262,2	178,6	118,9	172,1	160,7	147,2	139,7	217,3	180,6
Août	169,5	157,1	264,4	178,6	118,8	172,7	160,7	147,3	139,7	217,2	180,2
Septembre	170,1	156,8	269,2	178,4	118,9	172,5	160,4	146,6	142,4	217,4	179,7
Octobre	170,4	157,4	272,9	180,1	118,6	169,0	159,4	146,0	142,4	216,7	179,0
Novembre	169,9	158,7	267,4	180,3	118,4	168,7	159,4	146,1	142,4	216,9	177,3
Décembre	169,5	159,3	263,6	180,2	117,6	168,5	159,4	146,8	142,4	217,5	176,8
1983											
Janvier	168,9	159,9	257,3	180,2	117,2	169,3	156,5	146,3	142,4	218,1	176,7
Février	168,2	160,6	249,5	180,4	117,0	166,0	156,4	146,2	142,4	221,7	176,4
Mars	168,1	161,5	251,1	179,7	116,9	165,7	156,5	146,2	140,1	223,1	176,7
Avril	168,9	161,9	256,2	180,0	116,9	166,0	156,2	146,6	140,1	223,0	177,9
Mai	169,3	163,6	253,3	180,5	117,5	166,0	156,2	146,5	140,1	223,0	179,4
Juin	170,0	166,1	256,6	180,9	118,2	164,8	156,2	146,4	140,1	223,0	179,5
Juillet	170,0	164,7	255,2	182,0	118,9	165,3	156,2	146,5	140,1	222,9	179,5
Août	170,8	166,4	258,3	182,8	119,7	166,2	156,1	146,8	140,1	222,9	179,6
Septembre	171,5	169,0	257,8	182,9	120,8	166,1	156,6	148,0	141,0	222,9	179,3
Octobre	170,9	166,9	258,8	182,4	120,3	165,2	156,3	148,4	141,0	222,6	178,1
Novembre	171,4	167,6	261,4	182,3	120,8	164,6	156,3	149,4	141,0	222,6	178,7
Décembre	172,0	170,6	259,6	182,5	121,5	164,6	156,3	150,7	141,0	222,6	179,7

N.B. Pour calculer l'indice général sur l'ancienne base août 1939 = 100, il faut multiplier l'indice sur la base 1963 = 100 par 259,5, valeur de l'ancien indice en 1963, puis diviser par 100.

12.4. Indice des prix de gros (1963 = 100) selon l'origine des marchandises

Situation en fin de période

	1980	1981	1982	1983	1983					
				Décembre	Juil.	Août	Sept.	Oct.	Nov.	Déc.
	1	2	3	4	5	6	7	8	9	10
Indice général	158,9	167,7	169,5	172,0	170,0	170,8	171,5	170,9	171,4	172,0
Marchandises du pays	157,9	167,6	170,7	173,7	171,6	172,0	172,7	172,7	173,1	173,7
Marchandises étrangères	161,2	167,8	166,3	167,8	165,8	167,7	168,4	166,4	167,0	167,8

12.5. Indice des prix de gros (1963 = 100) selon l'emploi des marchandises

Situation en fin de période

	1980	1981	1982	1983	1983					
				Décembre	Juil.	Août	Sept.	Oct.	Nov.	Déc.
	1	2	3	4	5	6	7	8	9	10
Indice général	158,9	167,7	169,5	172,0	170,0	170,8	171,5	170,9	171,4	172,0
Matières premières et produits semi-fabriqués	146,2	156,3	155,0	157,1	155,3	156,0	156,9	156,2	156,4	157,1
Produits énergétiques et connexes	245,1	257,2	263,6	259,6	255,2	258,3	257,8	258,8	261,4	259,6
Biens de consommation	158,3	163,2	170,2	175,4	173,8	174,2	174,6	173,9	172,2	175,4

12.6. Indice de la production industrielle (1963 = 100)

Moyennes annuelles ou chiffres trimestriels

Confédération

	Indice général ¹⁾	Alimenta- tion, bois- sons, tabac	Textiles	Habille- ment, l'ingerie	Bois	Papier	Arts graphi- ques	Cuir ²⁾ caout- chouc	Chimie	Pierre, terre	Métaux	Machines, appareils	Horloge- rie, bijou- terie
	1	2	3	4	5	6	7	8	9	10	11	12	13
1979	148	150	112	115	126	129	129	265	244	111	127	148	112
1980	155	158	113	121	130	130	140	276	248	116	133	162	117
1981	154	158	111	118	126	129	151	257	258	116	131	165	104
1982	146	159	108	115	116	126	157	248	255	108	121	149	70
1982													
1er trimestre	143	153	117	122	110	131	149	245	265	84	123	138	68
2e trimestre	151	164	112	120	121	126	158	259	257	128	128	153	73
3e trimestre	138	163	89	98	115	118	155	234	234	119	117	140	59
4e trimestre	152	154	112	112	118	130	167	252	263	100	116	166	81
1983													
1er trimestre	139	153	112	120	106	130	156	252	270	81	113	130	60
2e trimestre	149	159	111	114	120	131	163	258	288	121	123	139	65
3e trimestre	138	162	92	94	107	119	154	248	263	120	116	128	65
4e trimestre													

¹⁾ Non compris électricité, gaz, eau. ²⁾ Y compris les matières plastiques.

12.7 Enquête de conjoncture auprès des consommateurs¹⁾: climat de consommation

Moyennes annuelles ou situations trimestrielles

	1980	1981	1982	1982				1983			
				Janv.	Avril	Juil.	Oct.	Janv.	Avril	Juil.	Oct.
Indice du climat de consommation ²⁾	11	10	-21	-16	-15	-25	-29	-25	-16	-18	-13
Indicateurs d'appréciation de l'évolution											
• de la situation économique générale au cours des 12 derniers mois	12	-20	-54	-41	-42	-60	-71	-70	-47	-45	-30
au cours des 12 prochains mois	-20	-40	-45	-44	-32	-50	-53	-45	-5	-15	-10
• de la situation budgétaire des ménages au cours des 12 derniers mois	10	-7	-7	-6	-2	-7	-11	-4	-2	-9	-9
au cours des 12 prochains mois	9	-3	-3	0	0	-9	-4	-2	0	-1	+1
Indicateur de la disposition à l'achat de biens durables	1	-6	-15	-11	-18	-15	-17	-22	-6	-5	-13

¹⁾ Réalisée par l'Office fédéral des questions conjoncturelles auprès d'un échantillon de ménages, cette enquête renseigne sur les tendances de la consommation privée en Suisse. Elle porte sur les appréciations et attentes des consommateurs. Les résultats correspondent à des soldes entre les réponses positives et négatives; ils s'interprètent comme des indices. ²⁾ Moyenne des indicateurs d'appréciation de la situation économique générale passée et de la situation budgétaire passée et future des ménages.

Sources

Les statistiques non établies par le service cantonal de statistique sont recueillies auprès des organismes et services administratifs suivants:

Statistiques genevoises

Aéroport de Cointrin
Département de l'économie publique
Département de justice et police
Département des travaux publics
Direction générale des douanes
Entreprises des postes, télégraphes et téléphones
Institut suisse de météorologie
Office fédéral de la statistique
Services industriels

Statistiques de la Confédération

Banque nationale
Chemins de fer fédéraux
Direction générale des douanes
Office fédéral de l'air
Office fédéral de l'économie énergétique
Office fédéral de l'industrie, des arts et métiers et du travail
Office fédéral des questions conjoncturelles
Office fédéral de la statistique

LISTE DES PUBLICATIONS NON PERIODIQUES

Collection «Aspects statistiques»

Déjà paru:

- No 1 — Programme 1977-1981 des investissements publics à Genève (Février 1977, 35 pages, épuisé.)
No 2 — Les locaux commerciaux vacants au 1er décembre 1976 dans le canton de Genève (Mars 1977, 7 pages, prix: 3 F.)
No 3 — Le secteur public à Genève. Analyse descriptive selon le recensement fédéral des entreprises de septembre 1975. (Extraits du volume No 1 paru dans la collection «Etudes», Mai 1977, 84 pages, prix: 5 F.)
No 4 — Dépenses pour les constructions dans le canton de Genève en 1976 et 1977 (Mai 1977, 21 pages, prix: 4 F.)
No 5 — Evolution de l'emploi à Genève depuis 1973 (Juin 1977, 28 pages, prix: 4 F.)
No 6 — Les logements inoccupés et les locaux commerciaux vacants à Genève. Résultats de l'enquête au 1er décembre 1977 (Février 1978, 61 pages, épuisé.)
No 7 — Dépenses pour les travaux de construction en 1977 et 1978 à Genève (Avril 1978, 32 pages, prix: 4 F.)
No 8 — Recensement fédéral des entreprises 1975 à Genève (Juin 1978, 60 pages, épuisé.)
No 9 — Les organisations internationales à Genève en 1977-1978. Emplois, dépenses et réunions internationales (Décembre 1978, 44 pages, prix: 4 F.)
No 10 — Franc suisse et économie genevoise. Quelques considérations générales sur l'évolution du cours du franc suisse; enquête auprès d'un échantillon d'entreprises; tourisme et hôtellerie (Janvier 1979, 52 pages, prix: 4 F.)
No 11 — Perspectives d'évolution de la population du canton de Genève. Edition 1979 (Février 1979, 56 pages, prix: 5 F.)
No 12 — Les logements inoccupés et les locaux commerciaux vacants à Genève. Résultats de l'enquête au 1er décembre 1978 (Février 1979, 56 pages, prix: 5 F.)
No 13 — Dépenses pour les travaux de construction en 1978 et 1979 à Genève (Mai 1979, 28 pages, prix: 4 F.)
No 14 — Les logements inoccupés et les locaux commerciaux vacants à Genève. Résultats de l'enquête au 1er décembre 1979 (Mars 1980, 51 pages, prix: 5 F.)
No 15 — Evolution de l'emploi à Genève (Mai 1980, 80 pages, prix: 5 F.)
No 16 — La dépendance économique des entreprises du canton de Genève. Analyse par type et degré de dépendance, région et branche économique (Octobre 1980, 31 pages, prix: 5 F.)
No 17 — Evolution des prix à la consommation. Bilan 1980 et perspectives 1981 pour Genève (Février 1981, 12 pages, prix: 5 F.)
No 18 — Les organisations internationales à Genève. Emplois, dépenses et réunions internationales en 1979-1980 (Mars 1981, 12 pages, prix: 5 F.)
No 19 — Les logements inoccupés et les locaux commerciaux vacants à Genève. Résultats de l'enquête au 1er décembre 1980 (Mars 1981, 16 pages, prix: 5 F.)
No 20 — Le commerce extérieur du canton de Genève 1972-1980. Résultats par groupes de marchandises (Avril 1981, 20 pages, prix: 5 F.)
No 21 — Evolution semestrielle des loyers. Résultats de mai 1981 pour Genève (Juin 1981, 12 pages, prix: 5 F.)
No 22 — Recensement fédéral de la population 1980. 1: Population résidente et ménages (Octobre 1981, 20 pages, prix: 5 F.)
No 23 — Recensement fédéral de l'agriculture et de l'horticulture du 30 juin 1980 à Genève (Octobre 1981, 20 pages, prix: 5 F.)
No 24 — Population active à Genève 1980 (Novembre 1981, 16 pages, prix: 5 F.)
No 25 — Les brevets originaires de Genève délivrés en Suisse 1978-1980 (Décembre 1981, 20 pages, prix: 5 F.)
No 26 — Evolution semestrielle des loyers. Rétrospective et résultats de novembre 1981 (Février 1982, 16 pages, prix: 5 F.)
No 27 — Les logements inoccupés et les locaux commerciaux vacants à Genève. Résultats de l'enquête au 1er décembre 1981 (Février 1982, 16 pages, prix: 5 F.)
No 28 — Evolution récente de la natalité à Genève (Février 1982, 16 pages, prix: 5 F.)
No 29 — Evolution des prix à la consommation. Bilan 1981 et perspectives 1982 pour Genève (Avril 1982, 16 pages, prix: 5 F.)
No 30 — Recensement fédéral de la population 1980. 2: Structures de la population des communes (Octobre 1982, 44 pages, prix: 10 F.)
No 31 — Note sur l'évolution des divorces à Genève (Novembre 1982, 15 pages, prix: 5 F.)
No 32 — Recensement fédéral de la population 1980. 3: Structures de la population résidente du canton; évolution depuis 1850 (Décembre 1982, 32 pages, prix: 5 F.)
No 33 — Le commerce extérieur du canton de Genève en 1981. Emploi, nature, provenance et destination des marchandises (Février 1983, 24 pages, prix: 5 F.)
No 34 — Les logements inoccupés et les locaux commerciaux vacants à Genève. Résultats de l'enquête au 1er décembre 1982. (Mars 1983, 16 pages, prix: 5 F.)
No 35 — Recensement fédéral de la population 1980. 4: Ménages; composition et taille (Mai 1983, 28 pages, prix: 5 F.)
No 36 — Les emplois à Genève en 1982. Résultats de l'enquête de septembre 1982 (Juin 1983, 27 pages, prix: 5 F.)
No 37 — Prix à la consommation et loyers. Evolution 1982-83 à Genève (Juin 1983, 24 pages, prix: 5 F.)
No 38 — Recensement fédéral de la population 1980. 5: Bâtiments et logements; premiers résultats (septembre 1983, 24 pages, prix: 5 F.)
No 39 — Les revenus distribués par branche économique dans le canton de Genève. Salaires moyens à Genève et en Suisse. (Décembre 1982, 32 pages, prix: 5 F.)
— Résultats des votations et élections à Genève (Publication annuelle, disponible depuis 1977, prix du numéro: 5 F.)

Prochaine publication:

- No 40 — Evolution de l'emploi dans l'industrie genevoise de 1966 à 1982.

Collection «Etudes et documents»

Déjà paru:

- No 1 — Le secteur public à Genève. Analyse descriptive selon le recensement fédéral des entreprises de septembre 1975 (Mai 1977, 616 pages, prix: 50 F.)
No 2 — L'influence de la mortalité infantile sur la valeur de l'espérance de vie à la naissance (Octobre 1977, 28 pages, prix: 4 F.)
No 3 — Le secteur international à Genève. Les emplois dans les organisations internationales gouvernementales et non gouvernementales à Genève en 1975-1976 (Juin 1978, 132 pages, épuisé.)
No 4 — Genève dans les comparaisons internationales de prix. Résultats et problèmes méthodologiques (Décembre 1979, 70 pages, prix: 7 F.)
No 5 — Evolution récente de la population du canton de Genève. Tendances actuelles (Mai 1982, 48 pages, prix: 10 F.)

Prochaine publication:

- No 6 — Le niveau des loyers à Genève: analyse statistique.