

Sommaire**Statistiques du canton de Genève**

Météorologie	3
Population	4
Main-d'œuvre	12
Eau et énergie	16
Construction et logement	17
Transports et communications	29
Tourisme	34
Poursuites et faillites	36
Salaires versés	36
Prix à la consommation	36

Statistiques de la Confédération

Prix à la consommation	37
Indicateurs économiques	44
Prix de gros	45
Production industrielle	45
Finances	46
Commerce extérieur	47

Sources	48
---------	----

Publications du service cantonal de statistique

PERIODIQUES

● **Bulletin statistique**

Publication trimestrielle de tableaux statistiques présentant l'évolution démographique et économique à Genève, complétée chaque mois intermédiaire par une mise à jour succincte (2 pages).

Prix 1982

Abonnement¹⁾
(12 numéros) : 23 F.
Prix du numéro :
Bulletin trimestriel : 4 F.
Complément mensuel : 0,50 F.

● **Indices des prix à la consommation**

Feuille mensuelle de tableaux et commentaires (2 pages).

Abonnement : 12 F.

● **Reflets conjoncturels**

Publication trimestrielle présentant les résultats du test conjoncturel et un choix de statistiques, sous forme de graphiques, ainsi qu'une appréciation de la conjoncture (8 pages).

Abonnement : 8 F.
Prix du numéro : 2 F.

● **Annuaire statistique**

Recueil détaillé des principales statistiques annuelles, paraissant au mois d'octobre (environ 300 pages).

33 F.

● **Memento statistique genevois**

Aperçu des données annuelles de base les plus récentes, sous forme d'un dépliant paraissant au mois de mai.
Distribué gratuitement sur demande.

NON PERIODIQUES²⁾

● **Aspects statistiques**

Cahiers consacrés à la présentation, brièvement commentée, de statistiques spécifiques (résultats d'enquêtes, de scrutins, brèves études).

selon l'importance

● **Etudes et documents**

Publications réservées à l'analyse détaillée d'un domaine ou d'un problème particuliers.

selon l'importance

1) y compris les "Aspects statistiques" et les "Reflets conjoncturels".

2) voir liste en troisième page de couverture.

Rédaction, commandes et envoi :

Service cantonal de statistique, 8, rue du 31-décembre
Case postale 306, 1211 Genève 6
Tél. : (022) 36 14 00
Compte de chèques : 12 - 6 310

Reproduction autorisée avec mention de la source.



SERVICE CANTONAL DE STATISTIQUE - GENEVE
DEPARTEMENT DE L'ECONOMIE PUBLIQUE

	Page
1. Météorologie	
1.1. Observations météorologiques faites à l'aéroport de Cointrin	3
1.2. Températures, précipitations et insolation mensuelles moyennes	3
1.3. Niveau du lac	3
2. Population	
2.1. Population résidente selon l'origine (canton et ville)	4
2.2. Population résidente selon l'origine (graphique)	4
2.3. Population résidente selon la commune	5
2.4. Mouvement démographique (canton et ville)	6
2.5. Naissances et décès du canton (graphique)	7
2.6. Gain naturel du canton (graphique)	7
2.7. Mariages du canton (graphique)	7
2.8. Mouvement démographique, selon le sexe et l'origine (canton et ville)	8
2.9. Mouvement démographique, par commune	9
2.10. Migration extérieure du canton selon l'origine	10
2.11. Migration extérieure de la ville de Genève, selon le type de mouvement	10
2.12. Solde migratoire des arrondissements de la ville de Genève, selon le type de mouvement	11
3. Main-d'œuvre	
3.1. Statistiques sur l'emploi	12
3.2. Travailleurs étrangers sous contrôle (graphique)	12
3.3. Chômage complet (graphique)	13
3.4. Travailleurs étrangers sous permis selon le type de permis, le sexe et le groupe de professions	14
3.5. Chômeurs complets, selon le groupe de professions	15
3.6. Chômeurs complets, selon l'âge ou la durée de chômage	15
3.7. Chômage partiel, selon les principaux groupes de professions	15
4. Eau et énergie	
4.1. Consommation d'électricité, de gaz et de carburants d'aviation	16
4.2. Consommation d'électricité des entreprises industrielles par branche économique	16
5. Construction et logement	
5.1. Constructions projetées dans le canton	17
5.2. Logements autorisés et construits (graphique)	17
5.3. Mouvement de la construction dans le canton	18
5.4. Mouvement de la construction en ville de Genève	18
5.5. Volume et coût prévu des bâtiments autorisés et construits dans le canton	19
5.6. Volume et coût prévu des bâtiments en construction dans le canton	19
5.7. Coût prévu des constructions autorisées et construites (graphique)	19
5.8. Logements autorisés et construits dans le canton selon le mode de financement	20
5.9. Logements en construction dans le canton selon le mode de financement	20
5.10. Bâtiments à usage d'habitation et logements construits dans le canton selon le nombre de pièces	20
5.11. Logements autorisés et construits en ville de Genève selon le mode de financement	21
5.12. Logements en construction en ville de Genève selon le mode de financement	21
5.13. Bâtiments à usage d'habitation et logements construits en ville de Genève selon le nombre de pièces	21
5.14. Logements en construction et construits par commune, à vendre ou à louer, selon la valeur locative à la pièce	22
5.15. Logements autorisés, en construction et construits, par commune et époque approximative des logements en construction	23
5.16. Logements autorisés et construits, selon le nombre de pièces, par quartier et commune	24
5.17. Logements et taux d'occupation dans le canton	25
5.18. Surface utile des bâtiments mixtes et sans logements, autorisés, en construction et construits (canton et ville)	25
5.19. Nouvelles demandes de logement, selon le revenu familial et le nombre de pièces désiré	26
5.20. Nouvelles demandes de logement émanant de personnes congédiées et/ou sans logement, selon le motif de la demande	26
5.21. Nouvelles demandes de logement émanant de personnes désirant changer de logement, selon le motif de la demande	26
5.22. Mouvements de demandes de logement émanant de personnes congédiées ou désirant changer de logement	27
5.23. Indice des loyers par commune	27
5.24. Répartition des variations de loyers, par semestre	27
5.25. Evolution des loyers des logements occupés, selon le nombre de pièces	28
5.26. Loyers mensuels moyens des logements occupés, selon le nombre de pièces	28

	Page
6. Transports et communications	
6.1. Véhicules immatriculés dans le canton	29
6.2. Voitures de tourisme neuves mises en circulation dans le canton, selon le pays de fabrication	29
6.3. Comptages automatiques de la circulation routière par poste de comptage	30
6.4. Mouvements d'avions, fret et poste à l'aéroport de Cointrin	31
6.5. Passagers enregistrés à l'aéroport de Cointrin	31
6.6. Passagers enregistrés à l'aéroport de Cointrin (graphique)	32
6.7. Trafic des TPG, de la gare SNCF des Eaux-Vives et de la gare CFF de Genève	32
6.8. Trafic postal et comptes de chèques	33
6.9. Téléphone, télex, concessions radio et télévision	33
7. Tourisme	
7.1. Equipement et trafic hôteliers (canton et ville)	34
7.2. Arrivées et nuitées enregistrées dans les établissements hôteliers du canton, selon le pays de domicile des hôtes	35
7.3. Nuitées enregistrées dans les établissements du canton (graphique)	35
8. Poursuites et faillites	36
9. Salaires versés dans le canton	36
10. Prix	
10.1. Variation annuelle de l'indice genevois des prix à la consommation (graphique)	36
10.2. Indices des prix à la consommation (canton et confédération)	37
10.3. Indice genevois des prix à la consommation par genre de biens	38
10.4. Indice genevois des prix à la consommation par sous-groupe de dépenses	39
10.5. Prix moyens de certaines denrées alimentaires et boissons dans le commerce de détail à Genève	42
11. Statistiques de la Confédération	
11.1. Principaux indicateurs économiques	44
11.2. Indice des prix de gros	45
11.3. Indice des prix de gros selon l'origine des marchandises	45
11.4. Indice de la production industrielle	45
11.5. Statistiques financières	46
11.6. Commerce extérieur	47
Sources	48

Symboles et sigles utilisés

Un zéro (0) signifie que la donnée est inférieure à la moitié de la dernière position décimale retenue.

Un tiret (—) à la place d'un nombre signifie que la donnée est nulle.

Un point (.) signifie qu'aucune donnée ne peut correspondre à la définition.

Un astérisque (*) signifie que la donnée est inconnue.

AELE désigne l'Association européenne de libre-échange.

CEE désigne la Communauté économique européenne (Marché commun).

Remarque importante: Les chiffres mensuels ou trimestriels ainsi que les derniers chiffres annuels de certaines séries sont provisoires et par conséquent sujets à modification.

1.1. Observations météorologiques faites à l'aéroport de Cointrin

Chiffres annuels ou mensuels

Canton

	Température				Précipitations			Pression atmosph. moyenne	Humidité relative	Insolation	
	Moyenne	Ecart sur normale	Minimum absolu	Maximum absolu	Jours de pluie ou de neige ¹⁾	Eau tombée ²⁾	Ecart sur normale				
	Degrés Celsius				Nombre	mm	cm				
	1	2	3	4	5	6	7				8
1978	8,9	-0,3	-13,0	30,6	147	1 076	146	48	967,6	78	1 601
1979	9,6	0,4	-14,8	32,8	165	1 143	213	65	967,4	72	1 748
1980	8,8	-0,4	-10,5	30,7	140	978	48	26	967,9	76	1 515
1981	9,5	0,3	-10,8	32,4	142	987	57	91	968,4	74	1 413
1982											
Janvier	-0,7	-0,9	-10,8	7,4	13	107	64	41	974,2	79	51
Février	-0,4	-1,5	-9,4	8,6	7	35	-25	10	970,5	78	65
Mars	7,9	3,0	-3,0	20,7	16	88	19	—	964,6	76	93
Avril	10,5	1,8	-2,2	22,8	4	14	-50	—	966,9	68	143
Mai	12,5	-0,6	2,2	26,4	17	101	32	—	964,8	75	115
Juin	16,5	0,0	5,3	29,8	6	62	-20	—	969,5	68	192
Juillet	17,3	-1,0	7,1	30,6	13	106	32	—	970,3	71	182
Août	18,5	0,9	6,2	32,4	5	18	-80	—	970,4	66	239
Septembre	15,2	0,9	3,3	26,7	13	108	12	—	968,7	77	101
Octobre	10,0	0,9	-0,9	23,7	18	108	22	—	967,2	78	91
Novembre	4,4	-0,1	-6,2	14,0	7	41	-48	—	976,8	75	107
Décembre	2,0	0,5	-9,0	12,4	23	199	120	40	957,1	79	34
1982											
Janvier	3,0	2,8	-4,1	12,8	11	54	-10	—	971,0	82	38
Février	2,4	1,3	-6,6	11,9	7	15	-45	1	970,9	80	81
Mars	5,0	0,1	-4,0	15,9	16	60	-9	1	969,5	67	138
Avril											
Mai											
Juin											
Juillet											
Août											
Septembre											
Octobre											
Novembre											
Décembre											

¹⁾ Jours où l'on a enregistré au moins 0,3 mm d'eau ou de neige fondue. ²⁾ Pluie ou neige fondue.

1.2. Températures, précipitations et insolation mensuelles moyennes (moyennes pluriannuelles)

Moyennes ou totaux mensuels

	Janv.	Fév.	Mars	Avril	Mai	Juin	Juil.	Août	Sept.	Oct.	Nov.	Déc.	Année
Températures moyennes (°Celsius)													
Normales													
1901-1960	0,2	1,1	4,9	8,7	13,1	16,5	18,3	17,6	14,3	9,1	4,5	1,5	9,2
Précipitations (mm)													
Normales													
1901-1960	64	60	69	64	69	82	74	98	96	86	89	79	930
Insolation (heures)													
Normales													
1931-1960	54	98	167	204	236	261	287	257	189	123	61	42	1979

1.3. Niveau du lac¹⁾

	Janv.	Fév.	Mars	Avril	Mai	Juin	Juil.	Août	Sept.	Oct.	Nov.	Déc.
Unité: mètre												
Niveau moyen												
1981	372,05	371,90	371,86	371,82	371,64	372,19	372,22	372,20	372,24	372,29	372,21	372,22
1982	372,21	371,94	371,72									
Maximum absolu												
1981	372,16	371,96	371,98	371,93	371,81	372,28	372,28	372,27	372,33	372,41	372,29	372,32
1982	372,28	372,06	371,81									
Minimum absolu												
1981	371,94	371,83	371,76	371,64	371,11	372,07	372,09	372,15	372,17	372,21	372,14	372,14
1982	372,03	371,83	371,65									

¹⁾ Niveau du lac: altitude mesurée à Sécheron.

2.1. Population résidente selon l'origine¹⁾

Situation en fin de période

Canton / Ville

	Canton de Genève				Ville de Genève			
	Genevois	Confédérés	Etrangers	Total	Genevois	Confédérés	Etrangers	Total
	1	2	3	4	5	6	7	8
1978	99 676	132 096	107 501	339 273	41 843	57 709	51 351	150 903
1979	100 757	132 816	107 081	340 654	41 724	57 752	51 614	151 090
1980	102 009	133 115	107 315	342 439	41 664	57 636	51 475	150 775
1981	103 549	133 908	108 520	345 977	41 865	57 800	52 316	151 981
1981								
Janvier	102 021	132 991	107 561	342 573	41 614	57 510	51 697	150 821
Février	102 235	133 132	107 942	343 309	41 681	57 601	51 888	151 170
Mars	102 502	132 924	110 359	345 785	41 808	57 443	53 431	152 682
Avril	102 669	132 714	111 635	347 018	41 851	57 407	54 293	153 551
Mai	102 768	133 187	113 424	349 379	41 881	57 557	55 433	154 871
Juin	102 738	133 346	114 161	350 245	41 825	57 629	55 876	155 330
Juillet	102 928	133 163	114 197	350 288	41 805	57 470	55 956	155 231
Août	102 953	133 302	114 625	350 880	41 805	57 536	56 211	155 552
Septembre	103 060	133 433	115 095	351 588	41 841	57 533	56 538	155 912
Octobre	103 312	133 650	114 986	351 948	41 873	57 667	56 509	156 049
Novembre	103 463	133 808	114 707	351 978	41 876	57 808	56 320	156 004
Décembre	103 549	133 908	108 520	345 977	41 865	57 800	52 316	151 981
1982								
Janvier	103 624	133 608	108 894	346 126	41 870	57 642	52 579	152 091
Février	103 636	133 729	109 632	346 997	41 900	57 694	52 966	152 560
Mars	103 800	133 697	110 786	348 283	41 953	57 665	53 669	153 287
Avril								
Mai								
Juin								
Juillet								
Août								
Septembre								
Octobre								
Novembre								
Décembre								

¹⁾ Saisonniers compris.

2.2. Population du canton

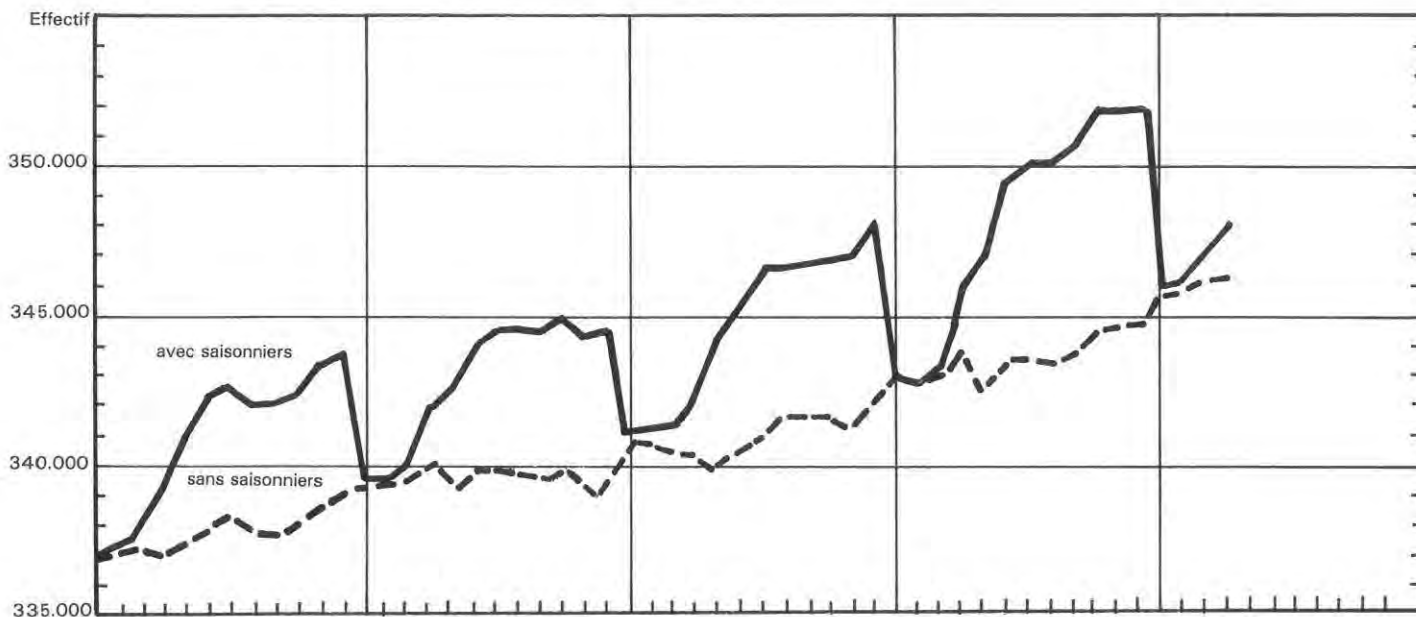

Population de la ville

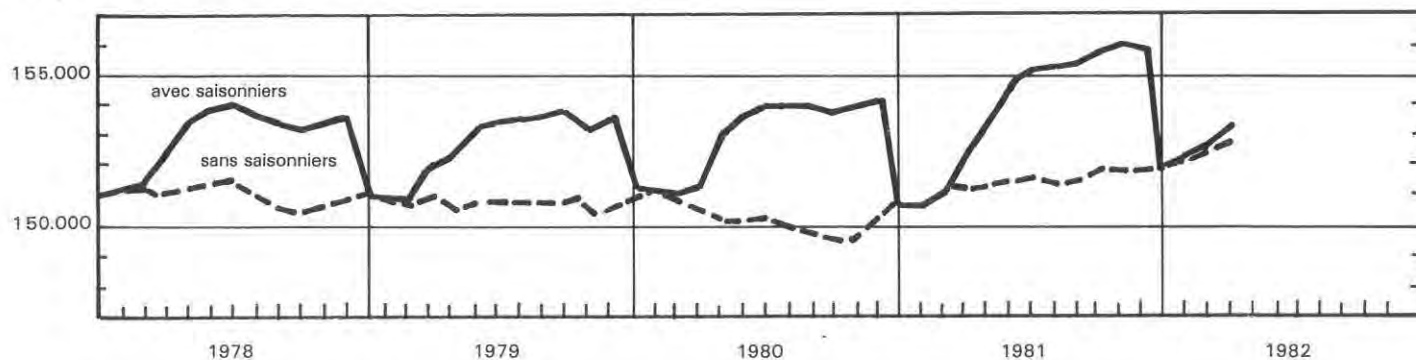

2.3. Population résidente par commune¹⁾

Situation en fin de mois

Communes	Canton								
	1978	1979	1980	1981			1982		
	Déc.	Déc.	Déc.	Oct.	Nov.	Déc.	Janv.	Fév.	Mars
	1	2	3	4	5	6	7	8	9
GENEVE	150903	151090	150775	156049	156004	151981	152091	152560	153287
AIRE-LA-VILLE	360	332	412	413	434	431	450	451	452
ANIERES	1227	1268	1275	1271	1277	1276	1278	1285	1291
AVULLY	1736	1723	1773	1805	1807	1813	1804	1805	1789
AVUSY	514	517	523	558	559	555	558	560	564
BARDONNEX	1367	1462	1484	1539	1537	1482	1484	1483	1495
BELLEVUE	983	1015	1039	1082	1075	1066	1071	1077	1099
BERNEX	7705	7820	8050	8204	8214	8166	8159	8197	8243
CAROUGE	12683	12869	12740	13026	13043	12657	12643	12662	12694
CARTIGNY	476	484	509	538	541	526	523	527	527
CELIGNY	555	545	528	527	530	515	519	520	520
CHANCY	530	549	554	569	566	562	568	566	572
CHENE-BOUGERIES	8970	8824	8800	8879	8905	8896	8919	8937	8937
CHENE-BOURG	5102	5050	5189	5321	5354	5296	5297	5292	5309
CHOLEX	621	668	695	698	700	701	708	715	709
COLLEX-BOSSY	495	483	508	566	565	560	559	560	564
COLLEX-BELLERIVE	4169	4196	4342	4433	4434	4394	4396	4401	4427
COLOGNY	2776	2889	3103	3261	3256	3243	3245	3249	3275
CONFIGNON	1863	1875	1921	2056	2084	2063	2068	2106	2148
CORSIER	1320	1339	1404	1488	1488	1471	1479	1480	1478
DARDAGNY	736	701	709	745	742	716	716	722	725
GENTHOD	1055	1110	1205	1249	1249	1232	1236	1230	1250
GRAND-SACONNEX	6746	6607	6530	6662	6618	6591	6582	6577	6568
GY	187	211	203	208	209	203	206	207	203
HERMANCE	552	561	571	587	589	579	582	582	582
JUSSY	862	862	871	864	869	861	854	854	857
LACONNEX	275	304	369	418	422	419	421	420	418
LANCY	23354	23242	23117	23498	23460	23175	23169	23183	23212
MEINIER	1405	1429	1413	1441	1447	1436	1425	1428	1435
MEYRIN	19011	18848	18928	19310	19288	19105	19099	19118	19140
ONEX	16565	16555	16872	16902	16922	16872	16891	16899	16903
PERLY-CERTOUX	2093	2218	2253	2310	2290	2272	2278	2306	2320
PLAN-LES-OUATES	3238	3333	3505	3675	3701	3641	3632	3643	3661
PREGNY-CHAMBESY	1915	1940	1978	1985	1992	2004	1995	2018	2025
PRESINGE	419	465	435	424	428	422	419	426	425
PUPLINGE	1723	1744	1760	1801	1803	1793	1798	1797	1802
RUSSIN	341	326	334	351	351	338	336	338	345
SATIGNY	1688	1694	1705	1851	1852	1790	1783	1806	1824
SORAL	404	419	433	446	449	447	451	454	455
THONEX	8937	9020	9087	9313	9302	9281	9281	9282	9302
TROINEX	1077	1093	1134	1239	1233	1170	1165	1171	1187
VANDOEUVRES	1534	1626	1656	1652	1661	1642	1652	1654	1664
VERNIER	27867	28030	28073	28503	28522	28056	28052	28132	28236
VERSIX	7340	7526	7747	8112	8060	8134	8137	8139	8157
VEYRIER	5544	5667	5927	6114	6146	6144	6147	6178	6207
CANTON	339273	340654	342439	351948	351978	345977	346126	346997	348283

¹⁾ Saisonniers compris.

2.4. Mouvement démographique¹⁾

Chiffres annuels ou mensuels

Canton / Ville

	Population résidente	Mouvement naturel			Mouvement migratoire			Gain Total	Mariages	Divorces
		Naissances	Décès	Gain	Immigrés	Emigrés	Gain			
	1	2	3	4	5	6	7	8	9	10
Canton										
1978	339 273	3 519	2 958	561	23 933	21 895	2 038	2 599	1 659	673
1979	340 654	3 581	2 954	627	24 336	23 582	754	1 381	2 010	680
1980	342 439	3 489	3 187	302	26 537	25 054	1 483	1 785	2 059	697
1981	345 977	3 359	2 997	362	27 256	24 080	3 176	3 538	2 005	781
1981										
Janvier	342 573	281	380	-99	1 557	1 324	233	134	136	74
Février	343 309	313	296	17	2 208	1 489	719	736	113	95
Mars	345 785	363	349	14	4 217	1 755	2 462	2 476	145	133
Avril ²⁾	347 018	205	103	102	2 429	1 298	1 131	1 233	93	44
Mai	349 379	325	281	44	3 550	1 233	2 317	2 361	244	61
Juin ²⁾	350 245	150	155	-5	1 532	661	871	866	178	38
Juillet	350 288	306	266	40	1 904	1 901	3	43	247	59
Août	350 880	326	209	117	2 128	1 653	475	592	165	85
Septembre	351 588	320	284	36	2 520	1 848	672	708	281	49
Octobre	351 948	305	243	62	1 648	1 350	298	360	172	19
Novembre	351 978	211	229	-18	1 671	1 623	48	30	105	53
Décembre	345 977	254	202	52	1 892	7 945	-6 053	-6 001	126	71
1982										
Janvier	346 126	322	334	-12	1 484	1 323	161	149	120	114
Février	346 997	274	258	16	2 282	1 427	855	871	109	60
Mars	348 283	244	253	-9	2 269	974	1 295	1 286	115	59
Avril										
Mai										
Juin										
Juillet										
Août										
Septembre										
Octobre										
Novembre										
Décembre										
Ville										
1978	150 903	1 263	1 550	-287	19 781	19 626	155	-132	755	320
1979	151 090	1 434	1 557	-123	20 441	20 131	310	187	934	300
1980	150 775	1 346	1 671	-325	21 233	21 223	10	-315	980	338
1981	151 981	1 347	1 540	-193	21 515	20 116	1 399	1 206	965	372
1981										
Janvier	150 821	105	185	-80	1 338	1 212	126	46	72	43
Février	151 170	127	149	-22	1 770	1 399	371	349	67	39
Mars	152 682	155	177	-22	3 140	1 606	1 534	1 512	71	63
Avril ²⁾	153 551	84	55	29	1 804	964	840	869	37	22
Mai	154 871	117	147	-30	2 631	1 281	1 350	1 320	122	30
Juin ²⁾	155 330	51	78	-27	1 191	705	486	459	72	14
Juillet	155 231	119	148	-29	1 666	1 736	-70	-99	116	26
Août	155 552	129	105	24	1 762	1 465	297	321	88	36
Septembre	155 912	149	150	-1	2 053	1 692	361	360	125	21
Octobre	156 049	129	134	-5	1 372	1 230	142	137	76	13
Novembre	156 004	89	113	-24	1 354	1 375	-21	-45	58	26
Décembre	151 981	93	99	-6	1 434	5 451	-4 017	-4 023	61	39
1982										
Janvier	152 091	119	178	-59	1 303	1 134	169	110	63	58
Février	152 560	96	134	-38	1 696	1 189	507	469	61	23
Mars	153 287	88	119	-31	1 777	1 019	758	727	50	30
Avril										
Mai										
Juin										
Juillet										
Août										
Septembre										
Octobre										
Novembre										
Décembre										

¹⁾ Saisonniers compris; population résidente en fin de période (année ou mois). ²⁾ Certains mouvements démographiques sont inférieurs à la normale par défaut d'enregistrement.

2.5. Naissances et Décès¹⁾

Canton

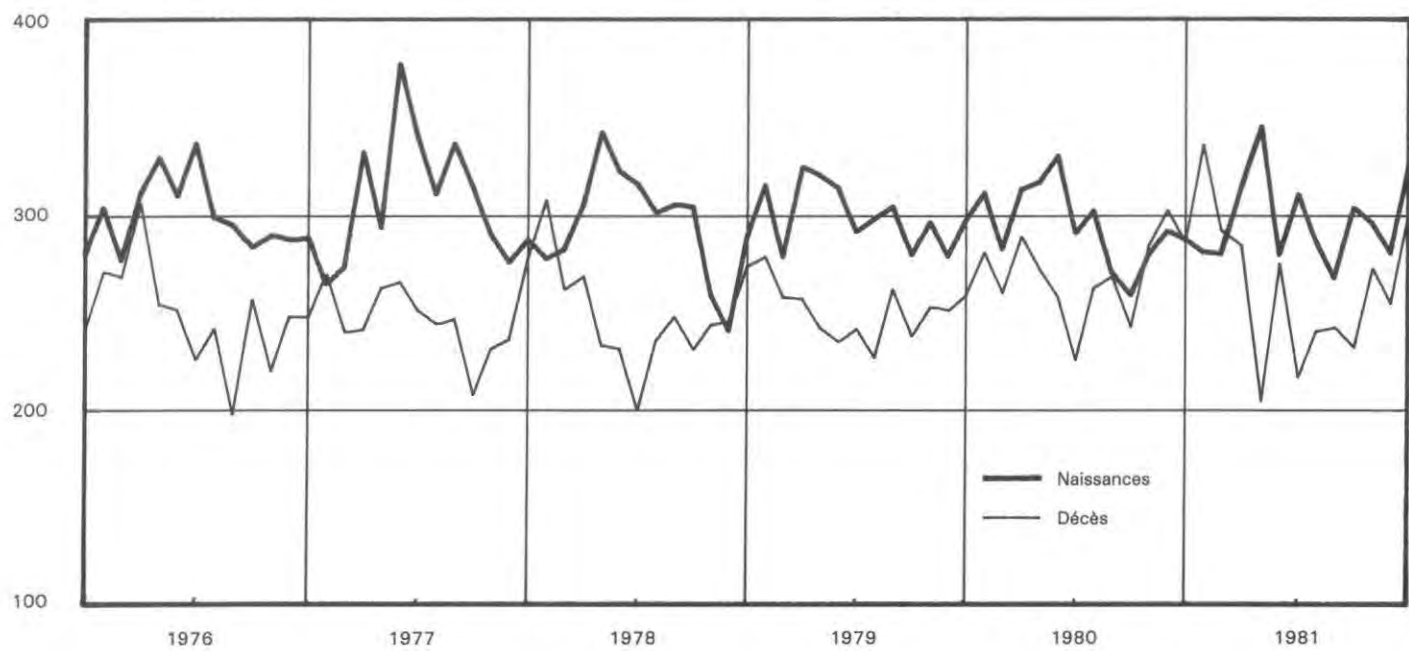

2.6. Gain naturel (naissances-décès)¹⁾

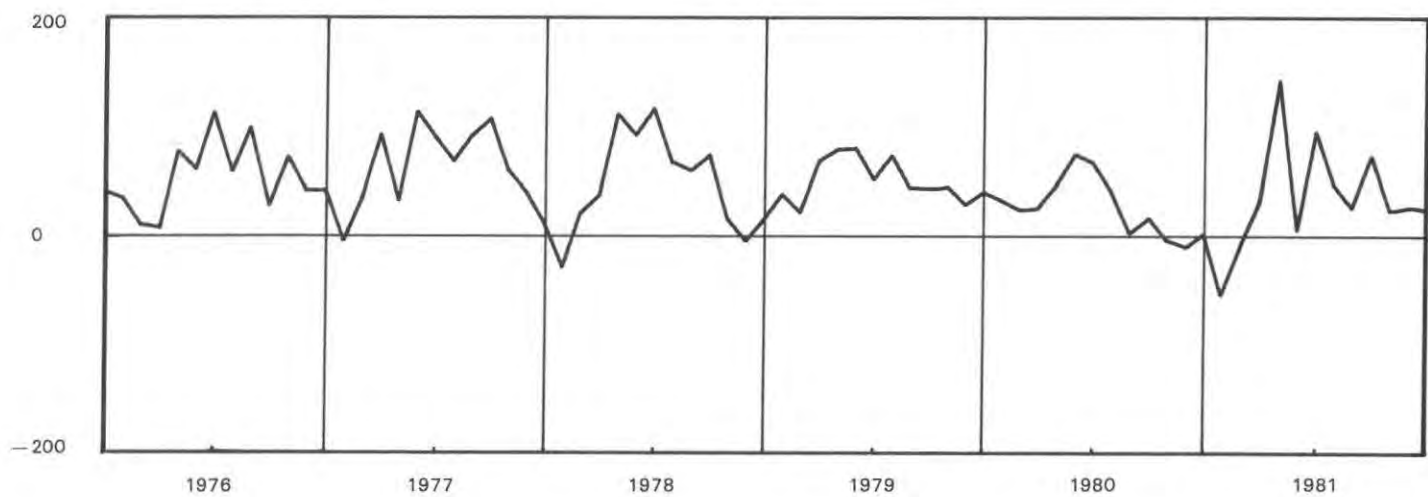

2.7. Mariages¹⁾

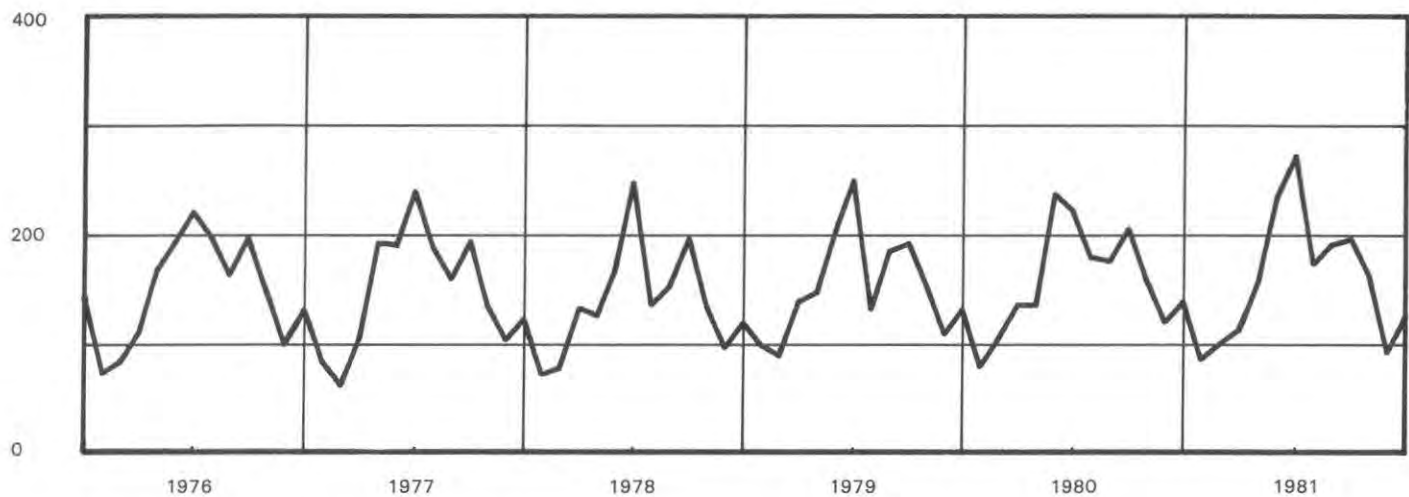

¹⁾ Chiffres mensuels d'Etat civil. Source: Office fédéral de la statistique, Berne.

2.8. Mouvement démographique selon le sexe et l'origine
 1er trimestre 1982

Canton / Ville

	GENEVOIS			CONFEDERES			ETRANGERS			TOTAL		
	HOMMES	FEMMES	TOTAL	HOMMES	FEMMES	TOTAL	HOMMES	FEMMES	TOTAL	HOMMES	FEMMES	TOTAL
CANTON												
POPULATION EN DEBUT DE TRIMESTRE	46542	57007	103549	58775	75133	133908	55953	52567	108520	161270	184707	345977
MOUVEMENT NATUREL												
NAISSANCES	116	98	214	175	194	369	115	142	257	406	434	840
DECES	180	184	364	183	187	370	53	58	111	416	429	845
GAIN	-64	-86	-150	-8	7	-1	62	84	146	-10	5	-5
MOUV. MIGRATOIRE EXTERIEUR CANTON												
IMMIGRES	92	140	232	649	766	1415	3094	1294	4388	3835	2200	6035
EMIGRES	147	172	319	754	852	1606	1133	666	1799	2034	1690	3724
GAIN	-55	-32	-87	-105	-86	-191	1961	628	2589	1801	510	2311
CHANG. D ORIGINE	245	243	488	-21	2	-19	-224	-245	-469	0	0	0
ACCROISSEMENT TOTAL	126	125	251	-134	-77	-211	1799	467	2266	1791	515	2306
POPULATION EN FIN DE TRIMESTRE	46668	57132	103800	58641	75056	133697	57752	53034	110786	163061	185222	348283
VILLE												
POPULATION EN DEBUT DE TRIMESTRE	17611	24254	41865	24351	33449	57800	26336	25980	52316	68298	83683	151981
MOUVEMENT NATUREL												
NAISSANCES	43	35	78	52	61	113	54	58	112	149	154	303
DECES	92	95	187	88	91	179	31	34	65	211	220	431
GAIN	-49	-60	-109	-36	-30	-66	23	24	47	-62	-66	-128
MOUV. MIGRATOIRE EXTERIEUR CANTON												
IMMIGRES	37	65	102	404	467	871	1867	791	2658	2308	1323	3631
EMIGRES	62	63	125	442	471	913	670	379	1049	1174	913	2087
GAIN	-25	2	-23	-38	-4	-42	1197	412	1609	1134	410	1544
MOUV. MIGRATOIRE INTERCOMMUNAL												
IMMIGRES	152	154	306	233	235	468	215	156	371	600	545	1145
EMIGRES	139	138	277	242	260	502	238	188	426	619	636	1255
GAIN	13	-34	-21	-9	-25	-34	-23	-32	-55	-19	-91	-110
CHANG. D ORIGINE	116	125	241	-7	14	7	-109	-139	-248	0	0	0
ACCROISSEMENT TOTAL	55	33	88	-90	-45	-135	1088	265	1353	1053	253	1306
POPULATION EN FIN DE TRIMESTRE	17666	24287	41953	24261	33404	57665	27424	26245	53669	69351	83936	153287

2.9. Mouvement démographique par commune

1er trimestre 1982

Canton

COMMUNES	MOUVEMENT MIGRATOIRE					MOUVEMENT NATUREL					POP. FIN TRIM.
	POP. DEBUT TRIM.	EXTERIEUR		INTERCOMM.		GAIN	NAIS.	DEC.	GAIN	GAIN TOT.	
		IMM.	EMI.	IMM.	EMI.						
	1	2	3	4	5	6	7	8	9	10	
GENEVE	151981	3631	2087	1145	1255	1434	303	431	-128	1306	153287
AIRE-LA-VILLE	431	3	1	20	2	20	2	1	1	21	452
ANIERES	1276	20	12	19	15	12	4	1	3	15	1291
AVULLY	1813	11	10	19	51	-31	8	1	7	-24	1789
AVUSY	555	8	4	7	5	6	4	1	3	9	564
BARDONNEX	1482	31	19	21	21	12	4	3	1	13	1495
BELLEVUE	1066	22	12	26	6	30	6	3	3	33	1099
BERNEX	8166	89	67	176	114	84	27	34	-7	77	8243
CAROUGE	12657	195	125	207	234	43	32	38	-6	37	12694
CARTIGNY	526	6	4	10	8	4	1	4	-3	1	527
CELIGNY	515	12	5	5	3	9	0	4	-4	5	520
CHANCY	562	5	1	10	3	11	1	2	-1	10	572
CHENE-BOUGERIES	8896	104	77	144	120	51	19	29	-10	41	8937
CHENE-BOURG	5296	59	37	75	85	12	18	17	1	13	5309
CHOULEX	701	10	2	17	15	10	4	6	-2	8	709
COLLEX-BOSSY	560	3	4	8	5	2	2	0	2	4	564
COLL.-BELLERIVE	4394	96	53	47	61	29	12	8	4	33	4427
COLOGNY	3243	51	27	72	56	40	9	17	-8	32	3275
CONFIGNON	2063	34	18	91	23	84	8	7	1	85	2148
CORSIER	1471	25	9	14	24	6	2	1	1	7	1478
DARDAGNY	716	26	9	7	15	9	0	0	0	9	725
GENTHOD	1232	16	7	25	18	16	4	2	2	18	1250
GRAND-SACONNEX	6591	60	62	51	76	-27	15	11	4	-23	6568
GY	203	7	6	4	8	-3	3	0	3	0	203
HERMANCE	579	10	9	11	8	4	3	4	-1	3	582
JUSSY	861	8	8	6	10	-4	3	3	0	-4	857
LACONNEX	419	6	3	3	9	-3	2	0	2	-1	418
LANCY	23175	221	169	240	279	13	60	36	24	37	23212
MEINIER	1436	17	19	8	12	-6	7	2	5	-1	1435
MEYRIN	19105	199	156	189	238	-6	60	19	41	35	19140
ONEX	16872	77	78	193	168	24	36	29	7	31	16903
PERLY-CERTOUX	2272	37	19	60	40	38	10	0	10	48	2320
PLAN-LES-OUATES	3641	54	42	48	40	20	8	8	0	20	3661
PREGNY-CHAMBESY	2004	21	26	56	26	25	2	6	-4	21	2025
PRESINGE	422	2	4	6	0	4	0	1	-1	3	425
PUPLINGE	1793	10	7	20	19	4	8	3	5	9	1802
RUSSIN	338	11	1	2	5	7	0	0	0	7	345
SATIGNY	1790	70	22	22	32	38	2	6	-4	34	1824
SORAL	447	10	3	7	7	7	1	0	1	8	455
THONEX	9281	126	102	118	124	18	19	16	3	21	9302
TROINEX	1170	39	17	12	15	19	1	3	-2	17	1187
VANDOEUVRES	1642	46	25	26	29	18	5	1	4	22	1664
VERNIER	28056	363	222	285	267	159	70	49	21	180	28236
VERSOIX	8134	91	82	82	87	4	31	12	19	23	8157
VEYRIER	6144	93	52	90	66	65	24	26	-2	63	6207
CANTON	345977	6035	3724	3704	3704	2311	840	845	-5	2306	348283

2.10. Migration extérieure du canton selon l'origine

Totaux annuels ou mensuels

	Canton / Ville											
	Immigrés				Emigrés				Gain migratoire			
	Etrangers		Etrangers		Etrangers		Etrangers		Etrangers		Etrangers	
	Suisses	Total	dont saison- niers	Total	Suisses	Total	dont saison- niers	Total	Suisses	Total	dont saison- niers	Total
1	2	3	4	5	6	7	8	9	10	11	12	
1978	9 078	14 855	5 010	23 933	8 120	13 775	5 009	21 895	958	1 080	1	2 038
1979	9 314	15 022	5 118	24 336	9 705	13 877	5 118	23 582	-391	1 145	-	754
1980	8 965	17 572	6 612	26 537	9 002	16 052	6 612	25 054	-37	1 520	-	1 483
1981	8 235	19 021	7 616	27 256	7 969	16 111	7 616	24 080	266	2 911	-	3 177
1981												
Janvier	607	950	142	1 557	785	539	97	1 324	-178	411	45	233
Février	588	1 620	336	2 208	572	917	229	1 489	16	703	107	719
Mars	598	3 619	2 460	4 217	866	889	40	1 755	-268	2 730	2 420	2 462
Avril	434	1 995	1 258	2 429	708	590	17	1 298	-274	1 405	1 241	1 131
Mai	1 146	2 404	1 710	3 550	748	485	40	1 233	398	1 919	1 670	2 317
Juin	479	1 053	688	1 532	358	303	36	661	121	750	652	871
Juillet	795	1 109	389	1 904	1 005	896	46	1 901	-210	213	343	3
Août	587	1 541	173	2 128	483	1 170	36	1 653	104	371	137	475
Septembre	913	1 607	196	2 520	863	985	72	1 848	50	622	124	672
Octobre	859	789	64	1 648	884	666	61	1 350	175	123	3	298
Novembre	661	1 010	11	1 671	398	1 225	97	1 623	263	-215	-86	48
Décembre	568	1 324	189	1 892	499	7 446	6 845	7 945	69	-6 122	-6 656	-6 053
1982												
Janvier	530	954	130	1 484	868	455	85	1 323	-338	499	45	161
Février	656	1 626	434	2 282	585	842	366	1 427	71	784	68	855
Mars	461	1 808	1 140	2 269	472	502	107	974	-11	1 306	1 033	1 295
Avril												
Mai												
Juin												
Juillet												
Août												
Septembre												
Octobre												
Novembre												
Décembre												

2.11. Migration extérieure de la Ville de Genève selon le type de mouvement

Totaux annuels ou mensuels

	Canton / Ville								
	Immigrés			Emigrés			Gain migratoire		
	Extérieur canton	Inter- communal	Total	Extérieur canton	Inter- communal	Total	Extérieur canton	Inter- communal	Total
	1	2	3	4	5	6	7	8	9
1978	14 195	5 586	19 781	11 956	7 670	19 626	2 239	-2 084	155
1979	14 530	5 911	20 441	12 870	7 161	20 131	1 660	-1 350	310
1980	15 940	5 293	21 233	14 175	7 048	21 223	1 765	-1 755	10
1981	16 784	4 731	21 515	13 997	6 119	20 116	2 787	-1 388	1 399
1981									
Janvier	953	385	1 338	726	486	1 212	227	-101	126
Février	1 365	405	1 770	910	489	1 399	455	-84	371
Mars	2 709	431	3 140	1 031	575	1 606	1 678	-144	1 534
Avril	1 521	283	1 804	628	336	964	893	-53	840
Mai	2 183	448	2 631	700	581	1 281	1 483	-133	1 350
Juin	934	257	1 191	340	365	705	594	-108	486
Juillet	1 141	525	1 666	1 054	682	1 736	87	-157	-70
Août	1 302	460	1 762	929	536	1 465	373	-76	297
Septembre	1 561	492	2 053	1 048	644	1 692	513	-152	361
Octobre	1 002	370	1 372	755	475	1 230	247	-105	142
Novembre	1 008	346	1 354	876	499	1 375	132	-153	-21
Décembre	1 105	329	1 434	5 000	451	5 451	-3 895	-122	-4 017
1982									
Janvier	926	377	1 303	732	402	1 134	194	-25	169
Février	1 337	359	1 696	801	388	1 189	536	-29	507
Mars	1 368	409	1 777	554	465	1 019	814	-56	758
Avril									
Mai									
Juin									
Juillet									
Août									
Septembre									
Octobre									
Novembre									
Décembre									

2.12. Solde migratoire des arrondissements de la ville de Genève selon le type de mouvement

Totaux annuels ou mensuels

Ville

	Cité				Plainpalais				Eaux-Vives				Petit-Saconnex			
	Extérieur canton	Inter- communal	Interne ville	Total	Extérieur canton	Inter- communal	Interne ville	Total	Extérieur canton	Inter- communal	Interne ville	Total	Extérieur canton	Inter- communal	Interne ville	Total
	1	2	3	4	5	6	7	8	9	10	11	12	13	14	15	16
1978	821	-532	-558	-269	561	-587	14	-12	307	-298	62	71	550	-669	482	363
1979	599	-466	-683	-550	636	-373	153	416	217	-35	136	318	208	-476	394	126
1980	726	-438	-315	-27	599	-523	-121	-45	143	-208	170	105	297	-596	266	-23
1981	987	-318	-254	415	697	-297	-19	381	434	-148	276	562	669	-625	-3	41
1981																
Janvier	67	-14	-19	34	83	-18	-27	38	52	-20	-8	24	25	-49	54	30
Février	162	-23	-37	102	91	14	7	112	38	-	2	40	164	-75	28	117
Mars	771	-60	-23	688	427	-20	20	427	156	-2	14	168	324	-62	-11	251
Avril	362	-23	-24	315	238	13	-4	247	73	-13	32	92	220	-30	-4	186
Mai	565	-5	-19	541	428	-25	-9	394	167	-14	40	193	323	-89	-12	222
Juin	219	-32	-26	161	152	-42	-37	73	81	-1	49	129	142	-33	14	123
Juillet	47	-15	-43	-11	-31	-51	21	-61	12	-24	31	19	59	-67	-9	-17
Août	121	-46	-47	28	101	19	19	139	50	-13	47	84	101	-36	-19	46
Septembre	198	-45	-5	148	76	-46	32	62	99	10	21	130	140	-71	-48	21
Octobre	54	-	-3	51	111	-41	-	70	22	-18	19	23	60	-46	-16	-2
Novembre	113	-20	-35	58	60	-61	-13	-14	29	-10	25	44	-70	-62	23	-109
Décembre	-1 692	-35	27	-1 700	-1 039	-39	-28	-1 106	-345	-43	4	-384	-819	-5	-3	-827
1982																
Janvier	92	-3	-57	32	38	-19	-6	13	30	-16	18	32	34	13	45	92
Février	218	-9	10	219	137	-9	7	135	92	4	9	105	89	-15	-26	48
Mars	465	-26	-19	420	143	-4	27	166	108	35	24	167	98	-61	-32	5
Avril																
Mai																
Juin																
Juillet																
Août																
Septembre																
Octobre																
Novembre																
Décembre																

3.1. Statistiques sur l'emploi

Chiffres annuels ou mensuels

Canton

Marché du travail, chômage²⁾

	Travailleurs étrangers sous contrôle ¹⁾				Offres d'emploi		Demandes d'emploi		Chômage partiel	
	Saisonniers	Permis annuels	Frontaliers	Total	Nouvelles	En fin de période	Nouvelles	Chômeurs en fin de période	Exploitations touchées	Travailleurs touchés
1978	4 426	14 159	19 362	37 947	264	785	396	1 127	13	205
1979	5 094	12 552	19 620	37 266 ³⁾	254	747	468	1 624	22	883
1980	6 217	11 621	20 329	38 167 ³⁾	382	1 338	363	1 179	7	144
1981	7 334	11 945	22 068	41 347 ³⁾	493	1 253	300	785	5	287
1981										
Janvier	220	11 742	20 935	32 897	285	1 772	363	989	7	27
Février	571	11 979	21 008	33 558	513	1 240	305	919	3	66
Mars	2 285	12 043	21 155	35 483	529	1 295	251	802	2	42
Avril	4 521	11 920	21 360	37 801	804	1 703	267	775	2	28
Mai	6 205	11 973	21 470	39 648	577	1 279	183	675	2	9
Juin	6 866	12 019	21 702	40 587	773	1 384	225	664	1	3
Juillet	7 212	11 883	21 895	40 990	340	1 087	338	615	3	58
Août	7 334	11 945	22 068	41 347	530	935	329	708	2	94
Septembre	7 443	12 001	22 106	41 550	351	1 001	303	703	1	23
Octobre	7 459	12 024	22 302	41 785	467	1 047	390	795	8	986
Novembre	7 381	11 845	22 464	41 690	466	1 376	393	874	12	1 018
Décembre	135	11 790	22 611	34 536	276	919	249	901	14	1 096
1982										
Janvier	350	12 019	22 565	34 934	343	1 101	549	1 037	22	1 795
Février	763	12 475	22 694	35 932	574	1 369	430	945	29	1 905
Mars	1 833	12 600	22 901	37 334	455	1 355	469	999	27	1 936
Avril										
Mai										
Juin										
Juillet										
Août										
Septembre										
Octobre										
Novembre										
Décembre										

¹⁾ Chiffres annuels = situation à fin août (OFIAMT); chiffres mensuels = situation en fin de mois (OCE). ²⁾ Chiffres annuels = moyennes mensuelles. ³⁾ Chiffres annuels = situation à fin août (OCE).

3.2. Travailleurs étrangers sous contrôle

Effectif Situation en fin de mois

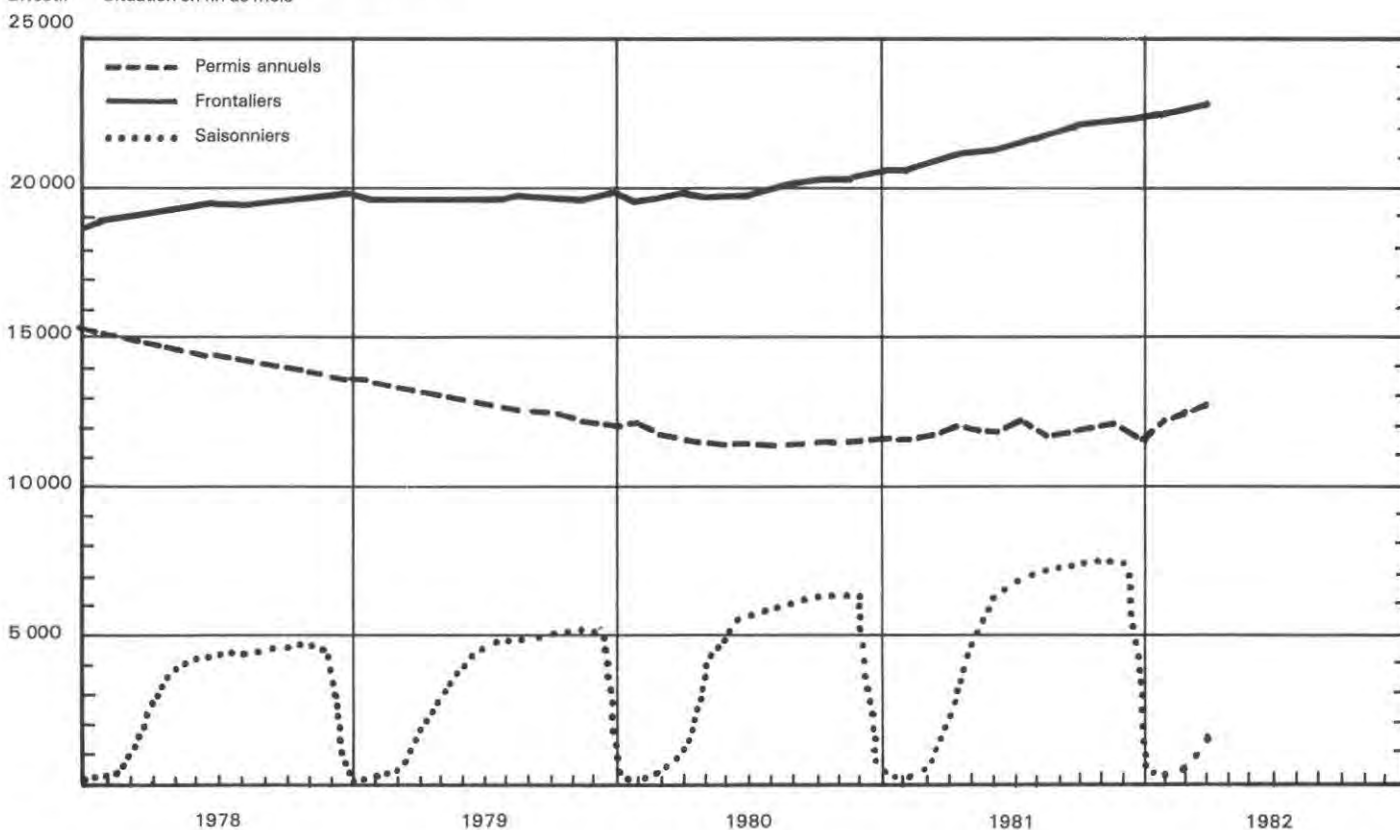

3.1. Statistiques sur l'emploi (suite)

Moyennes ou totaux mensuels

Canton

	Assurance-chômage						Entreprises industrielles		
	Assurés indemnisés		Journées indemnisées		Indemnités versées 1000 F		Entreprises assujetties à la loi sur le travail	Heures supplémentaires	
	Chômage complet	Chômage partiel	Chômage complet	Chômage partiel	Chômage complet	Chômage partiel		Travailleurs	Heures effectuées
	1	2	3	4	5	6	7	8	9
1978	886	223	19 396	1 218	1 268	92	307	224	3 540
1979	1 188	808	24 410	4 475	1 608	297	299	205	3 135
1980	886	182	18 154	1 207	1 206	82			
1981	620	171	12 921	796	894	62			
1981									
Janvier	870	37	14 489	363	974	22	289	240	3 343
Février	678	79	14 558	788	982	47	289	269	4 551
Mars	629	88	12 607	431	838	27	290	259	4 407
Avril	637	59	14 605	300	982	19	290	368	6 943
Mai	564	47	11 617	306	790	21	291	481	9 827
Juin	594	19	12 089	200	849	14	290	563	9 447
Juillet	527	23	11 009	276	783	16	288	432	8 681
Août	488	29	10 623	199	752	14	288	420	9 807
Septembre	534	47	10 899	264	796	21	288	586	11 440
Octobre	681	27	13 977	177	982	15	289	370	9 212
Novembre	576	790	11 178	2 776	785	238			
Décembre	718	806	17 398	3 478	1 214	290			
1982									
Janvier	859	918	14 905	3 724	1 012	327			
Février	825	906	17 742	4 396	1 232	368			
Mars									
Avril									
Mai									
Juin									
Juillet									
Août									
Septembre									
Octobre									
Novembre									
Décembre									

3.3. Chômage complet

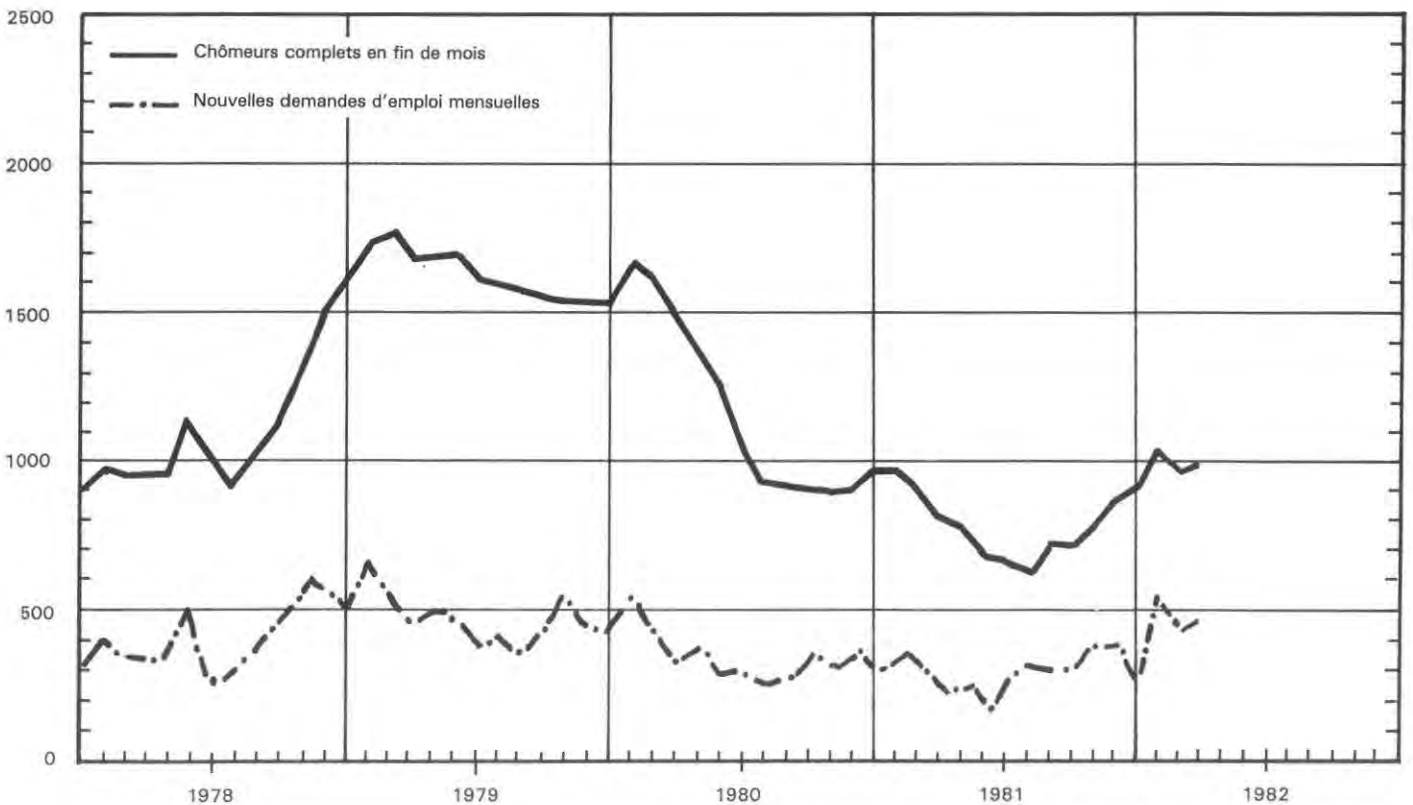

3.4. Travailleurs étrangers sous permis selon le type de permis, le sexe et le groupe de professions 1er trimestre 1982

Situation en fin de mois

Canton

	Permis annuels			Saisonniers			Frontaliers			Ensemble		
	Janv.	Fév.	Mars	Janv.	Fév.	Mars	Janv.	Fév.	Mars	Janv.	Fév.	Mars
	1	2	3	4	5	6	7	8	9	10	11	12
Hommes												
Agriculture, sylviculture	167	202	209	33	140	331	121	121	121	321	463	661
Alimentation, boissons, tabac	95	102	100	9	7	12	725	731	746	829	840	858
Textiles, vêtements	8	8	8	—	—	1	17	18	19	25	26	28
Bois et liège	79	80	82	3	4	5	529	532	538	611	616	625
Arts graphiques	41	41	44	—	—	—	295	293	290	336	334	334
Cuir	19	20	21	—	—	—	9	9	10	28	29	31
Chimie	26	27	29	—	—	—	139	141	143	165	168	172
Pierre, terre, verre	38	41	45	2	2	14	109	106	110	149	149	169
Métaux et machines	640	651	654	2	5	12	2 886	2 911	2 925	3 528	3 567	3 591
Horlogerie, bijouterie	101	101	98	—	—	—	238	234	235	339	335	333
Bâtiment, peinture	1 010	1 214	1 238	141	409	487	1 294	1 303	1 327	2 445	2 926	3 052
Autres ouvriers à la production	65	66	62	1	1	1	72	75	74	138	142	137
Professions techniques	470	481	484	3	6	5	1 426	1 441	1 459	1 899	1 928	1 948
Bureau, commerce, administration	2 210	2 237	2 257	1	3	9	2 713	2 719	2 727	4 924	4 959	4 993
Transports et communications	447	460	468	7	13	31	822	826	839	1 276	1 299	1 338
Hôtellerie, service de maison	1 089	1 176	1 218	92	98	622	836	861	888	2 017	2 135	2 728
Hygiène, nettoyage	255	260	267	—	1	8	167	165	168	422	426	443
Soins médicaux	212	209	210	—	—	—	80	80	82	292	289	292
Professions scientifiques et artistiques	559	555	563	—	—	—	286	289	291	845	844	854
Enseignement, œuvres sociales	226	228	232	2	3	3	120	122	123	348	353	358
Autres professions	471	480	477	15	21	36	782	778	788	1 268	1 279	1 301
Total	8 228	8 639	8 766	311	713	1 577	13 666	13 755	13 903	22 205	23 107	24 246
Femmes												
Agriculture, sylviculture	24	27	28	2	5	11	16	17	17	42	49	56
Alimentation, boissons, tabac	44	48	49	—	1	—	83	83	86	127	132	135
Textiles, vêtements	29	29	30	—	—	—	77	78	81	106	107	111
Bois et liège	—	—	—	—	—	—	2	2	2	2	2	2
Arts graphiques	13	11	12	—	—	—	47	47	46	60	58	58
Cuir	11	10	9	—	—	—	35	35	34	46	45	43
Chimie	7	7	7	—	—	—	36	35	40	43	42	47
Pierre, terre, verre	4	4	4	—	—	—	83	80	82	87	84	86
Métaux et machines	116	115	114	—	—	—	269	266	265	385	381	379
Horlogerie, bijouterie	79	79	82	—	—	—	267	269	271	346	348	353
Bâtiment, peinture	—	—	—	—	—	—	3	3	4	3	3	4
Autres ouvriers à la production	27	26	29	—	—	—	20	20	18	47	46	47
Professions techniques	50	52	58	—	—	—	146	147	147	196	199	205
Bureau, commerce, administration	818	824	828	—	—	7	5 518	5 534	5 547	6 336	6 358	6 382
Transports et communications	14	17	20	—	—	—	63	66	66	77	83	86
Hôtellerie, service de maison	1 052	1 090	1 085	35	42	220	746	753	769	1 833	1 885	2 074
Hygiène, nettoyage	393	389	377	1	—	12	497	504	504	891	893	893
Soins médicaux	614	614	605	—	1	1	395	402	406	1 009	1 017	1 012
Professions scientifiques et artistiques	134	133	131	—	—	—	102	104	105	236	237	236
Enseignement, œuvres sociales	213	211	211	—	—	—	183	183	187	396	394	398
Autres professions	149	150	155	1	1	5	311	311	321	461	462	481
Total	3 791	3 836	3 834	39	50	256	8 899	8 939	8 998	12 729	12 825	13 088
Total												
Agriculture, sylviculture	191	229	237	35	145	342	137	138	138	363	512	717
Alimentation, boissons, tabac	139	150	149	9	8	12	808	814	832	956	972	993
Textiles, vêtements	37	37	38	—	—	1	94	96	100	131	133	139
Bois et liège	79	80	82	3	4	5	531	534	540	613	618	627
Arts graphiques	54	52	56	—	—	—	342	340	336	396	392	392
Cuir	30	30	30	—	—	—	44	44	44	74	74	74
Chimie	33	34	36	—	—	—	175	176	183	208	210	219
Pierre, terre, verre	42	45	49	2	2	14	192	186	192	236	233	255
Métaux et machines	756	766	768	2	5	12	3 155	3 177	3 190	3 913	3 948	3 970
Horlogerie, bijouterie	180	180	180	—	—	—	505	503	506	685	683	686
Bâtiment, peinture	1 010	1 214	1 238	141	409	487	1 297	1 306	1 331	2 448	2 929	3 056
Autres ouvriers à la production	92	92	91	1	1	1	92	95	92	185	188	184
Professions techniques	520	533	542	3	6	5	1 572	1 588	1 606	2 095	2 127	2 153
Bureau, commerce, administration	3 028	3 061	3 085	1	3	16	8 231	8 253	8 274	11 260	11 317	11 375
Transports et communications	461	477	488	7	13	31	885	892	905	1 353	1 382	1 424
Hôtellerie, service de maison	2 141	2 266	2 303	127	140	842	1 582	1 614	1 657	3 850	4 020	4 802
Hygiène, nettoyage	648	649	644	1	1	20	664	669	672	1 313	1 319	1 336
Soins médicaux	826	823	815	—	1	1	475	482	488	1 301	1 306	1 304
Professions scientifiques et artistiques	693	688	694	—	—	—	388	393	396	1 081	1 081	1 090
Enseignement, œuvres sociales	439	439	443	2	3	3	303	305	310	744	747	756
Autres professions	620	630	632	16	22	41	1 093	1 089	1 109	1 729	1 741	1 782
Total général	12 019	12 475	12 600	350	763	1 833	22 565	22 694	22 901	34 934	35 932	37 334

3.5. Chômeurs complets selon le groupe de professions 1er trimestre 1982

Situation en fin de mois

Groupe de professions	Canton								
	Hommes			Femmes			Total		
	Janv.	Fév.	Mars	Janv.	Fév.	Mars	Janv.	Fév.	Mars
Agriculture, sylviculture	9	6	9	3	1	2	12	7	11
Alimentation, boissons, tabac	6	8	4	—	—	—	6	8	4
Textiles	4	1	2	2	1	3	6	2	5
Bois et liège	7	6	6	—	—	—	7	6	6
Arts graphiques	14	12	12	4	4	2	18	16	14
Cuir	1	—	—	1	1	1	2	1	1
Chimie	1	1	1	1	1	1	2	2	2
Pierre, terre, verre	2	—	—	—	—	—	2	—	—
Métaux et machines	52	59	75	7	6	16	59	65	91
Horlogerie, bijouterie	8	9	8	3	1	3	11	10	11
Bâtiment, peinture	12	14	19	—	—	—	12	14	19
Autres ouvriers à la production	3	2	2	1	—	1	4	2	3
Professions techniques	79	64	70	10	10	7	89	74	77
Bureau, commerce, administration	167	158	164	152	132	147	319	290	311
Transports et communications	51	45	38	10	6	11	61	51	49
Hôtellerie, service de maison	76	58	50	45	55	47	121	113	97
Hygiène, nettoyage	21	20	19	12	9	9	33	29	28
Soins médicaux	14	12	15	17	19	21	31	31	36
Professions scientifiques et artistiques	51	51	47	29	25	32	80	76	79
Enseignement, œuvres sociales	15	16	15	21	18	18	36	34	33
Autres professions	99	95	104	27	19	18	126	114	122
Total	692	637	660	345	308	339	1 037	945	999

3.6. Chômeurs complets selon l'âge ou la durée de chômage

Situation en fin de mois

	Total chômeurs	Age (en années)					Nombre de mois de chômage					
		15-25	26-35	36-45	46-55	56 et +	0-1	1-2	2-3	3-6	6 et +	
		1	2	3	4	5	6	7	8	9	10	11
1981												
Janvier	989	*	*	*	*	*	*	*	*	*	*	*
Février	919	*	*	*	*	*	*	*	*	*	*	*
Mars	802	*	*	*	*	*	*	*	*	*	*	*
Avril	775	*	*	*	*	*	*	*	*	*	*	*
Mai	675	89	229	134	131	92	171	179	107	131	87	
Juin	664	95	206	138	133	92	211	145	96	129	83	
Juillet	615	88	181	137	121	88	198	136	82	119	80	
Août	708	98	227	138	144	101	196	195	100	141	76	
Septembre	703	101	235	152	134	81	225	166	99	140	73	
Octobre	795	151	259	158	149	78	306	214	92	117	66	
Novembre	874	176	276	181	155	86	324	221	123	131	75	
Décembre	901	184	285	188	151	93	210	269	168	178	76	
1982												
Janvier	1 037	177	336	226	190	108	396	191	154	218	78	
Février	945	133	310	204	189	109	293	253	109	202	88	
Mars	999	143	331	233	190	102	329	204	165	193	108	
Avril												
Mai												
Juin												
Juillet												
Août												
Septembre												
Octobre												
Novembre												
Décembre												

3.7. Chômage partiel selon les principaux groupes de professions

Moyennes trimestrielles

	Total											
	Exploita- tions touchées	Travailleurs touchés selon les principaux groupes de professions										
		Travailleurs touchés	Heures chômées	Arts graphiques	Industries chimiques	Métaux et machines	Horlogerie Bijouterie	Terre, pierre, verre	Bois et liège	Bâtiment, Génie civil	Personnel technique	
	1	2	3	4	5	6	7	8	9	10	11	
1980												
1er trimestre	12	210	10 170	—	—	60	135	—	—	2	—	
2e trimestre	7	174	7 619	—	—	132	37	—	—	—	—	
3e trimestre	5	129	4 080	—	—	111	5	—	—	—	—	
4e trimestre	3	63	2 165	—	—	55	3	—	—	—	—	
1981												
1er trimestre	4	45	1 817	—	—	2	36	—	—	4	—	
2e trimestre	2	13	527	—	—	2	11	—	—	—	—	
3e trimestre	2	58	1 555	41	—	16	—	—	—	—	—	
4e trimestre	11	1 033	29 172	24	—	899	100	—	—	—	—	
1982												
1er trimestre	26	1 879	70 431	45	—	1 602	130	—	—	10	5	
2e trimestre												
3e trimestre												
4e trimestre												

4.1. Consommation d'électricité, de gaz et de carburants d'aviation

Moyennes ou totaux mensuels

Canton

	Electricité								Carburants d'aviation délivrés à l'aéroport 1000 litres
	Réseau genevois ¹⁾					CERN ⁶⁾	Total général	Gaz ⁷⁾ 1000 kWh	
	Total	Industrie ²⁾	TPG ³⁾	Eclairage ⁴⁾	Pertes et divers ⁵⁾				
1	2	3	4	5	6	7	8	9	
1978	124 321	15 734	1 347	1 693	9 775	30 229	154 550	33 044	27 216
1979	127 401	15 877	1 342	1 787	10 004	25 595	152 996	36 049	25 305
1980	131 755	16 008	1 353	1 845	10 125	26 973	158 728	44 420	24 151
1981	136 798	16 251	1 344	1 855	10 551	24 635	161 433	51 757	22 743
1981									
Janvier	151 094	14 270	1 576	2 375	10 931	19 242	170 336	99 162	23 090
Février	138 339	20 641	1 799	1 925	11 083	21 326	159 665	76 299	20 285
Mars	145 589	16 341	1 441	2 020	10 938	27 482	173 071	56 763	22 796
Avril	128 113	15 434	1 219	1 612	9 969	18 764	146 877	39 866	22 371
Mai	132 497	14 689	1 189	1 421	10 380	30 308	162 805	36 477	23 110
Juin	126 160	17 442	1 306	1 229	10 399	25 394	151 554	25 683	22 804
Juillet	123 716	15 231	1 270	1 389	9 992	17 592	141 308	24 959	24 816
Août	122 615	14 065	1 202	1 554	9 719	34 798	157 413	22 175	25 331
Septembre	129 599	15 739	1 214	1 792	10 644	20 996	150 595	27 198	24 119
Octobre	145 139	15 959	1 206	1 978	10 519	32 500	177 639	49 235	24 424
Novembre	148 066	17 569	1 376	2 428	10 967	22 690	170 756	74 658	19 694
Décembre	150 646	17 633	1 326	2 540	11 073	24 523	175 169	88 606	20 072
1982									
Janvier	157 983	16 293	1 746	2 412	10 562	9 375	167 358	86 292	23 323
Février	141 162	18 116	1 467	2 086	9 289	17 382	158 544	78 877	20 588
Mars	156 737	17 628	1 424	1 899	11 108	35 462	192 199	79 899	
Avril									
Mai									
Juin									
Juillet									
Août									
Septembre									
Octobre									
Novembre									
Décembre									

¹⁾ La délimitation du réseau des Services Industriels de Genève (SIG) ne correspond pas exactement au territoire du canton et diffère selon qu'il s'agit de l'électricité ou du gaz. ²⁾ Entreprises en sens de la loi sur le travail occupant plus de 20 ouvriers et consommant plus de 60.000 kWh par an. ³⁾ Transports publics genevois; énergie pour la traction exclusivement. ⁴⁾ Eclairage de la voie publique exclusivement. ⁵⁾ Pertes techniques, consommation propre des SIG, consommations diverses (forfaitaires). ⁶⁾ Depuis le 1er octobre 1975, le CERN n'est plus rattaché au réseau genevois, son approvisionnement en électricité étant l'objet d'une convention avec la S.A. l'Energie de l'Ouest Suisse (EOS). ⁷⁾ Consommation au compteur, chauffage à distance non compris.

4.2. Consommation d'électricité des entreprises industrielles¹⁾ par branche économique

Moyennes ou totaux mensuels

	Alimentation, boissons, tabacs	Bois	Arts graphiques	Chimie	Métallurgie	Machines, appareils, véhicules	Horlogerie, bijouterie	Autres entreprises industrielles ²⁾	Total
	Unité: 1000 kWh								
	1	2	3	4	5	6	7	8	9
1978	2 495	77	873	2 164	1 282	3 297	728	4 818	15 734
1979	2 304	73	846	2 366	1 273	3 227	717	5 070	15 877
1980	2 398	78	759	2 378	1 465	3 488	694	4 748	16 008
1981	2 466	79	778	2 596	1 431	3 572	815	4 514	16 251
1981									
Janvier	2 121	73	718	2 474	1 205	3 293	670	3 716	14 270
Février	2 689	115	930	3 346	2 051	5 020	1 044	5 446	20 641
Mars	2 073	77	726	2 498	1 509	3 926	796	4 736	16 341
Avril	2 204	81	702	2 302	1 546	3 551	734	4 314	15 434
Mai	2 027	66	716	2 164	1 289	3 181	716	4 530	14 689
Juin	2 769	70	838	2 739	1 555	3 721	860	4 890	17 442
Juillet	2 289	63	807	2 394	1 429	2 945	672	4 632	15 231
Août	2 528	70	797	2 445	907	2 791	789	3 738	14 065
Septembre	2 746	80	766	2 660	1 539	3 379	900	3 669	15 739
Octobre	2 382	70	790	2 285	1 343	3 455	761	4 873	15 959
Novembre	2 849	96	788	2 980	1 453	3 996	948	4 459	17 569
Décembre	2 917	83	754	2 864	1 344	3 604	897	5 170	17 633
1982									
Janvier	2 581	83	828	2 320	1 389	4 249	913	3 930	16 293
Février	2 672	92	608	2 977	1 285	3 985	841	5 656	18 116
Mars	2 504	88	683	2 789	1 554	4 021	898	5 091	17 628
Avril									
Mai									
Juin									
Juillet									
Août									
Septembre									
Octobre									
Novembre									
Décembre									

¹⁾ Entreprises industrielles au sens de la loi sur le travail occupant plus de 20 ouvriers et consommant plus de 60.000 kWh par an. ²⁾ Branches de l'habillement, du papier, du cuir, de la terre et de la pierre et industries diverses au sens de la loi sur le travail.

5.1. Constructions projetées¹⁾

Totaux annuels ou mensuels

Canton

	Requêtes déposées						Autorisations délivrées			
	Bâtiments sans logements ²⁾	Bâtiments avec logements			Bâtiments sans logements ²⁾	Bâtiments avec logements				
		Total	dont villas ³⁾	Nombre de logements ²⁾		Nombre de pièces ⁴⁾	Total	dont villas ³⁾	Nombre de logements ²⁾	Nombre de pièces ⁴⁾
	1	2	3	4	5	6	7	8	9	10
1978	30	496	394	1 697	7 684	42	404	336	1 312	6 193
1979	27	684	561	2 075	10 467	26	550	421	2 066	9 639
1980	45	872	736	2 542	13 005	43	764	665	1 874	9 768
1981	38	627	511	1 661	8 617	46	724	560	2 751	13 621
1981										
Janvier	10	49	44	126	720	—	39	31	196	1 095
Février	2	67	59	224	1 060	5	75	50	400	2 013
Mars	2	65	43	242	1 202	8	93	83	214	1 255
Avril	1	49	47	58	388	5	51	31	258	1 227
Mai	—	60	50	137	735	10	65	42	346	1 601
Juin	2	27	17	146	770	2	41	38	78	436
Juillet	2	103	81	335	1 585	2	33	28	127	612
Août	2	54	45	80	444	3	66	58	218	1 057
Septembre	5	56	55	58	367	2	49	40	209	805
Octobre	3	25	23	42	246	4	97	68	284	1 414
Novembre	1	34	29	117	651	3	74	64	278	1 395
Décembre	8	38	18	96	469	2	41	27	143	711
1982										
Janvier	7	27	25	29	177	5	44	42	59	379
Février	—	36	33	57	311	4	16	10	22	134
Mars	3	45	37	157	879	5	72	57	210	1 016
Avril										
Mai										
Juin										
Juillet										
Août										
Septembre										
Octobre										
Novembre										
Décembre										

¹⁾ Ne concerne que les bâtiments principaux, à savoir: bâtiments à un logement; bâtiments à plusieurs logements; mixtes; bâtiments avec logements de service; bâtiments administratifs; bâtiments à usage d'entreprises de transport; écoles; églises; bibliothèques; maisons de paroisse; hôpitaux, cliniques; bâtiments à usage de banques; bureaux; magasins; hôtels; pensions; théâtres; fabriques; ateliers. ²⁾ Les bâtiments avec logements de service sont comptés sous col. 1 et 6; les logements correspondants sous col. 4 et 9. ³⁾ Par villas, on entend les bâtiments à un logement. ⁴⁾ Cuisines comprises.

5.2. Logements autorisés et construits

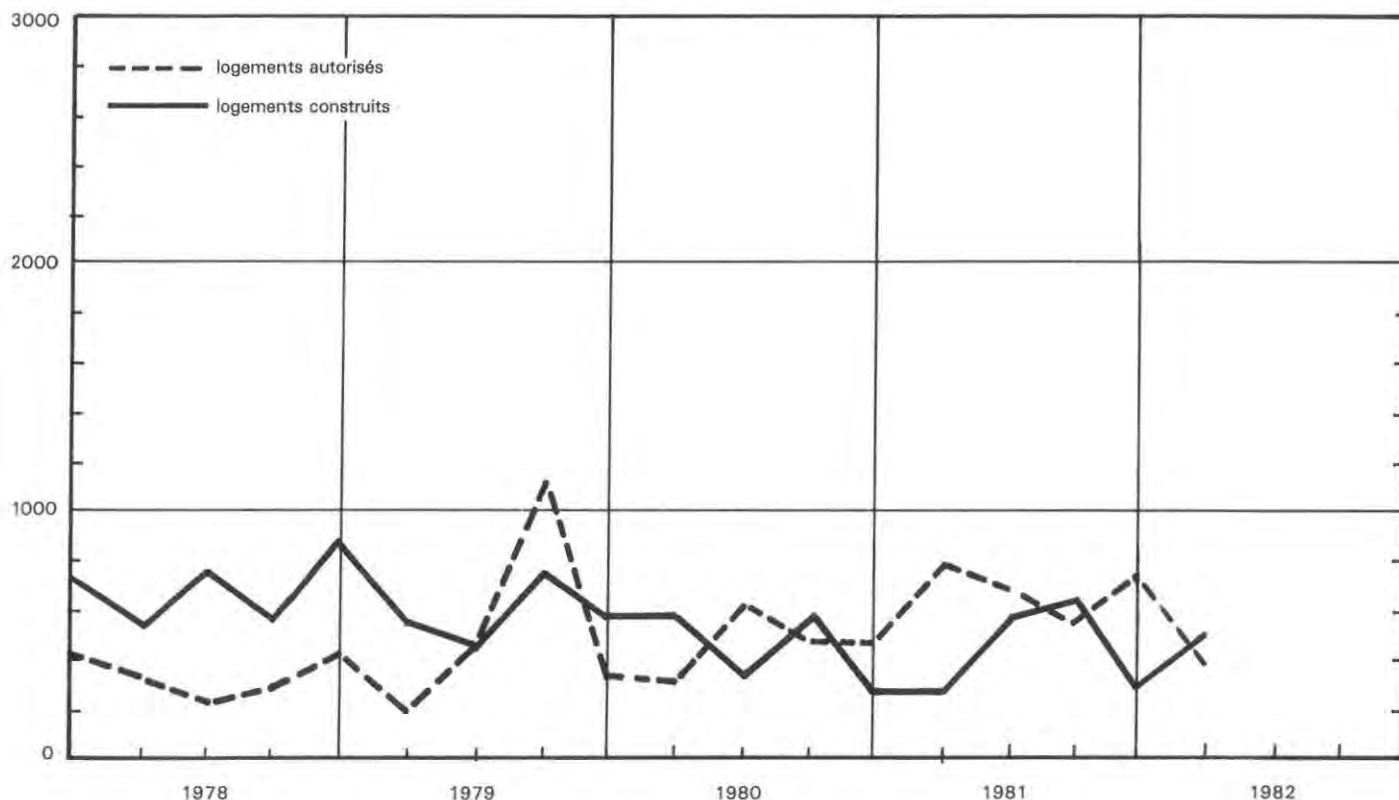

5.3. Mouvement de la construction dans le canton¹⁾

Totaux annuels ou mensuels

Canton / Ville

	Constructions terminées										
	Bâtiments mixtes et à plusieurs logements						Logements transformés, démolis, ayant changé d'affectation				
	Bâtiments sans logements ²⁾	Villas ³⁾	Bâtiments	Logements	Nombre total de pièces ⁴⁾	Nombre moyen de pièces par logement ⁴⁾	Total logements construits ⁵⁾	Gain des transformés	Démolis	Changt d'affect.	Logements existants ⁵⁾
1978	43	303	138	2 368	8 759	3,70	2 687	62	343	95	169 143
1979	29	331	106	1 940	7 671	3,95	2 288	54	349	65	171 071
1980	27	397	93	1 107	4 719	4,26	1 516	-27	196	89	172 275
1981	54	432	104	1 263	5 268	4,17	1 711	16	366	59	173 577
1981											
Janvier	2	17	2	20	89	4,45	38	2	18	4	172 293
Février	2	28	11	134	512	3,82	165	7	29	5	172 431
Mars	8	35	—	—	—	—	36	1	8	4	172 456
Avril	8	23	9	145	636	4,39	172	13	23	—	172 618
Mai	4	20	7	118	506	4,29	138	-6	67	5	172 678
Juin	3	70	17	196	750	3,83	266	2	16	2	172 928
Juillet	4	29	10	184	687	3,73	214	-12	29	4	173 097
Août	3	34	13	165	780	4,73	199	8	9	13	173 282
Septembre	4	59	9	149	569	3,82	209	—	37	5	173 449
Octobre	2	17	7	46	211	4,59	63	3	67	3	173 445
Novembre	6	18	4	31	120	3,87	49	-22	23	8	173 441
Décembre	8	82	15	75	408	5,44	162	20	40	6	173 577
1982											
Janvier	—	34	5	83	351	4,23	117	2	71	—	173 625
Février	—	36	17	209	1 029	4,92	245	-8	21	1	173 840
Mars	3	45	13	157	760	4,84	202	12	38	—	174 016
Avril											
Mai											
Juin											
Juillet											
Août											
Septembre											
Octobre											
Novembre											
Décembre											

¹⁾ Voir note ¹⁾ p. 17. ²⁾ Les bâtiments avec logements de service sont comptés sous colonne 1; les logements correspondants sous colonne 7. ³⁾ Par villas, on entend les bâtiments à un logement. ⁴⁾ Cuisines comprises. ⁵⁾ Situation en fin de période.

5.4. Mouvement de la construction en ville¹⁾

Totaux annuels ou mensuels

	Constructions autorisées				Constructions terminées				Logements transformés, démolis, ayant changé d'affectation			
	Bâtiments à usage d'habitation			Bâtiments sans logements ²⁾	Bâtiments à usage d'habitation			Bâtiments sans logements ²⁾	Gain des transformés	Démolis	Changt d'affect.	Logements existants ³⁾
	Bâtiments sans logements ²⁾	Bâtiments	Logt ²⁾		Volume total	Bâtiments	Logt ²⁾					
				Nombre				1000m ³	Nombre	1000m ³	Nombre	
1	2	3	4	5	6	7	8	9	10	11	12	
1978	10	31	615	803	14	39	972	782	5	260	70	92 472
1979	4	61	1 152	793	12	40	1 101	789	2	243	52	93 280
1980	16	53	685	1 160	7	29	411	626	-45	162	80	93 404
1981	18	63	1 027	1 478	16	47	793	706	—	309	53	93 835
1981												
Janvier	—	6	145	141	—	1	17	11	1	18	4	93 400
Février	3	10	115	134	—	2	75	16	6	16	3	93 462
Mars	4	6	104	233	2	—	—	76	1	2	3	93 458
Avril	—	2	46	25	—	5	118	64	1	21	—	93 556
Mai	6	7	185	311	3	3	46	66	-3	67	5	93 527
Juin	2	1	19	187	1	5	63	55	6	15	2	93 579
Juillet	—	1	17	6	3	8	172	137	-7	26	3	93 715
Août	—	—	—	—	—	10	135	83	7	2	13	93 842
Septembre	—	2	72	19	1	9	141	62	2	33	5	93 947
Octobre	1	9	106	136	—	1	9	5	-2	54	2	93 898
Novembre	1	7	108	120	4	1	5	90	-25	17	7	93 854
Décembre	1	12	110	166	2	2	12	41	13	38	6	93 835
1982												
Janvier	1	—	1	14	—	4	57	34	2	70	—	93 824
Février	—	—	—	—	—	9	138	81	-9	20	1	93 932
Mars	1	5	43	59	1	6	102	79	7	32	—	94 009
Avril												
Mai												
Juin												
Juillet												
Août												
Septembre												
Octobre												
Novembre												
Décembre												

¹⁾ Voir note ¹⁾ p. 17. ²⁾ Les bâtiments avec logements de service sont comptés sous col. 1 et 5; les logements correspondants sous col. 3 et 7. ³⁾ Situation en fin de période.

5.5. Volume et coût prévu des bâtiments autorisés et construits¹⁾

Totaux annuels ou trimestriels

Canton

	Bâtiments autorisés					Bâtiments construits				
	Volume				Coût prévu ⁴⁾	Volume				Coût prévu ⁵⁾
	Bât. avec logements			Volume total		Bât. avec logements			Volume total	
	Bâtiments sans logements ²⁾	Total	dont villas ³⁾		Bâtiments sans logements ²⁾	Total	dont villas ³⁾	Volume total		
1	2	3	4	5	6	7	8	9	10	
	1000 m ³				Mio F	1000 m ³				Mio F
1978	1 176	870	297	2 046	545,8	881	1 249	269	2 130	739,5
1979	387	1 243	388	1 630	518,4	591	1 209	285	1 800	534,6
1980	1 356	1 338	639	2 694	1 002,5	700	983	338	1 683	620,8
1981	1 002	1 980	517	2 982	1 067,4	1 154	1 063	383	2 217	771,1
1981										
1er trimestre	196	684	149	880	321,7	231	132	74	363	131,0
2e trimestre	512	408	111	920	300,2	72	361	98	433	167,9
3e trimestre	106	329	116	435	164,2	164	372	110	536	184,5
4e trimestre	188	559	141	747	281,3	687	198	101	885	287,7
1982										
1er trimestre	149	187	91	336	128,4	31	335	94	366	144,4
2e trimestre										
3e trimestre										
4e trimestre										

¹⁾ Voir note 1) page 17. ²⁾ Y compris les bâtiments avec logements de service. ³⁾ Par villas on entend les bâtiments à un logement. ⁴⁾ Estimation. ⁵⁾ Coût sur la base d'une enquête au 31 décembre.

5.6. Volume et coût prévu des bâtiments en construction¹⁾

Chiffres annuels ou trimestriels

	Bâtiments en cours ²⁾					dont mis en chantier				
	Volume				Coût prévu ⁵⁾	Volume				Coût prévu ⁶⁾
	Bât. avec logements			Volume total		Bât. avec logements			Volume total	
	Bâtiments sans logements ³⁾	Total	dont villas ⁴⁾		Bâtiments sans logements ³⁾	Total	dont villas ⁴⁾	Volume total		
1	2	3	4	5	6	7	8	9	10	
	1000 m ³				Mio F	1000 m ³				Mio F
1978	3 969	1 916	309	5 885	1 311,0	2 801	1 140	305	3 941	832,3
1979	3 956	1 855	353	5 811	1 239,1	563	1 143	355	1 706	529,6
1980	4 503	2 279	457	6 782	1 655,9	1 037	1 333	450	2 370	719,7
1981	3 148	2 852	462	6 000	1 893,0	870	1 646	377	2 516	893,7
1981										
1er trimestre	4 436	2 339	464	6 775	1 707,4	191	210	79	401	136,4
2e trimestre	4 881	1 835	499	6 716	1 763,0	521	743	131	1 264	476,0
3e trimestre	4 802	2 664	476	7 466	1 949,3	66	306	86	372	126,5
4e trimestre	3 148	2 852	462	6 000	1 893,0	92	387	81	479	154,8
1982										
1er trimestre	3 409	2 784	441	6 193	1 930,3	252	241	81	493	155,2
2e trimestre										
3e trimestre										
4e trimestre										

¹⁾ Voir note 1) page 17. ²⁾ Situation en fin de période. ³⁾ Y compris les bâtiments avec logements de service. ⁴⁾ Par villas on entend les bâtiments à un logement. ⁵⁾ Estimation. ⁶⁾ Coût sur la base d'une enquête au 31 décembre.

5.7. Coût prévu des constructions autorisées et construites

Millions F

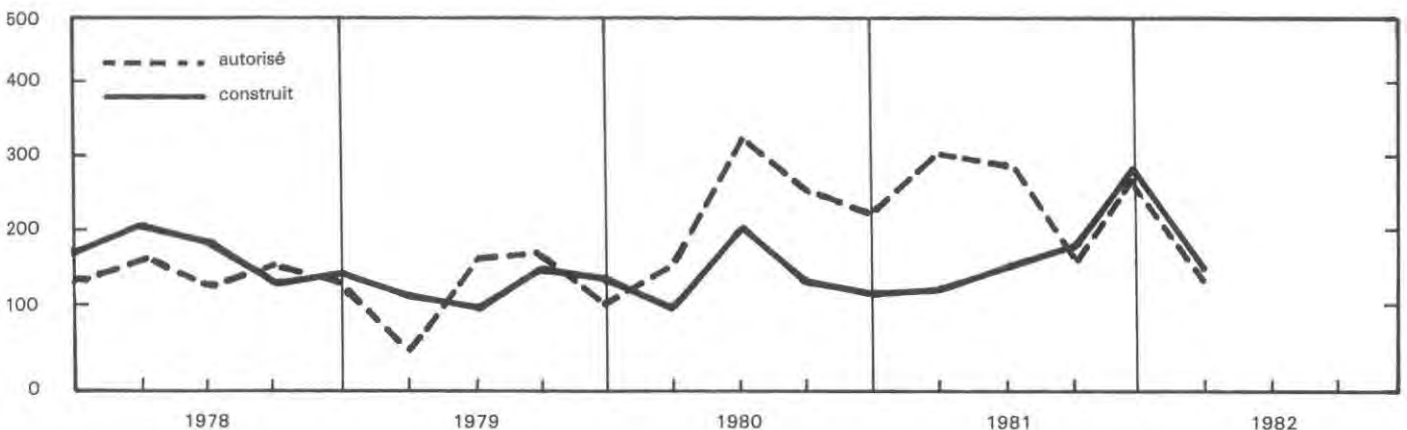

5.8. Logements autorisés et construits selon le mode de financement

Totaux annuels ou trimestriels

Canton

	Logements autorisés				Logements construits				
	Pouvoirs publics	Avec l'aide des pouvoirs publics	Sans l'aide des pouvoirs publics	Total	Pouvoirs publics	Avec l'aide des pouvoirs publics	Sans l'aide des pouvoirs publics		Total
							Plan financier contrôlé	Plan financier libre	
	1	2	3	4	5	6	7	8	9
1978	181	231	900	1 312	358	1 439	350	540	2 687
1979	64	562	1 440	2 066	198	1 477	43	570	2 288
1980	113	359	1 402	1 874	73	563	232	648	1 516
1981	131	857	1 763	2 751	105	576	133	897	1 711
1981									
1er trimestre	18	229	563	810	78	22	41	98	239
2e trimestre	24	202	456	682	4	349	28	195	576
3e trimestre	—	279	275	554	1	146	44	431	622
4e trimestre	89	147	469	705	22	59	20	173	274
1982									
1er trimestre	41	—	250	291	—	98	221	245	564
2e trimestre									
3e trimestre									
4e trimestre									

5.9. Logements en construction selon le mode de financement

Totaux annuels ou trimestriels

	Logements en cours ¹⁾					dont mis en chantier				
	Pouvoirs publics	Avec l'aide des pouvoirs publics	Sans l'aide des pouvoirs publics		Total	Pouvoirs publics	Avec l'aide des pouvoirs publics	Sans l'aide des pouvoirs publics		Total
			Plan financier contrôlé	Plan financier libre				Plan financier contrôlé	Plan financier libre	
	1	2	3	4	5	6	7	8	9	10
1978	182	2 162	266	864	3 474	70	766	254	744	1 834
1979	65	1 271	595	1 007	2 938	2	625	412	788	1 827
1980	89	1 025	573	1 529	3 216	89	413	228	1 097	1 827
1981	157	1 004	937	1 661	3 759	87	767	321	1 091	2 266
1981										
1er trimestre	89	1 071	555	1 632	3 347	—	139	23	198	360
2e trimestre	152	1 008	577	1 918	3 655	63	286	50	481	880
3e trimestre	152	864	753	1 699	3 468	—	111	99	244	454
4e trimestre	157	1 004	937	1 661	3 759	24	231	149	168	572
1982										
1er trimestre	157	957	856	1 529	3 499	—	77	141	99	317
2e trimestre										
3e trimestre										
4e trimestre										

¹⁾ Situation en fin de période.

5.10. Bâtiments à usage d'habitation et logements construits selon le nombre de pièces

Totaux annuels ou trimestriels

	Bâtiments ¹⁾	Logements de pièces ²⁾							
		1	2	3	4	5	6	7 et plus	Total
1978	441	183	365	441	827	502	223	146	2 687
1979	437	21	244	412	738	459	257	157	2 288
1980	490	27	59	164	466	342	221	237	1 516
1981	536	61	107	183	437	396	255	272	1 711
1981									
1er trimestre	93	15	13	34	54	44	32	47	239
2e trimestre	146	—	12	94	175	160	62	73	576
3e trimestre	154	46	78	41	152	132	93	80	622
4e trimestre	143	—	4	14	56	60	68	72	274
1982									
1er trimestre	150	1	10	53	131	156	115	98	564
2e trimestre									
3e trimestre									
4e trimestre									

¹⁾ Non compris les bâtiments avec logements de service; en revanche, les logements de ce type sont compris dans les colonnes relatives aux logements. ²⁾ Les cuisines sont comptées comme pièces, à l'exception des laboratoires.

5.11. Logements autorisés et construits selon le mode de financement

Totaux annuels ou trimestriels

Ville

	Logements autorisés				Logements construits				
	Pouvoirs publics	Avec l'aide des pouvoirs publics	Sans l'aide des pouvoirs publics	Total	Pouvoirs publics	Avec l'aide des pouvoirs publics	Sans l'aide des pouvoirs publics		Total
							Plan financier contrôlé	Plan financier libre	
1	2	3	4	5	6	7	8	9	
1978	114	108	394	616	138	433	248	153	972
1979	63	312	777	1 152	132	805	11	153	1 101
1980	31	107	547	685	10	151	133	117	411
1981	20	105	902	1 027	75	305	61	352	793
1981									
1er trimestre	—	—	364	364	75	—	17	—	92
2e trimestre	—	19	231	250	—	159	—	68	227
3e trimestre	—	72	17	89	—	146	44	258	448
4e trimestre	20	14	290	324	—	—	—	26	26
1982									
1er trimestre	41	—	3	44	—	18	170	109	297
2e trimestre									
3e trimestre									
4e trimestre									

5.12. Logements en construction selon le mode de financement

Chiffres annuels ou trimestriels

	Logements en cours ¹⁾					dont mis en chantier				
	Pouvoirs publics	Avec l'aide des pouvoirs publics	Sans l'aide des pouvoirs publics		Total	Pouvoirs publics	Avec l'aide des pouvoirs publics	Sans l'aide des pouvoirs publics		Total
			Plan financier contrôlé	Plan financier libre				Plan financier contrôlé	Plan financier libre	
1	2	3	4	5	6	7	8	9	10	
1978	111	1 171	167	315	1 764	14	386	155	157	812
1979	7	627	438	442	1 514	—	323	283	283	889
1980	70	525	377	885	1 837	70	149	84	492	795
1981	133	426	594	1 043	2 196	63	418	99	575	1 155
1981										
1er trimestre	70	541	383	972	1 966	—	87	23	88	198
2e trimestre	133	607	383	1 198	2 321	63	225	—	300	588
3e trimestre	133	402	491	1 055	2 081	—	50	31	145	226
4e trimestre	133	426	594	1 043	2 196	—	56	45	42	143
1982										
1er trimestre	133	382	484	957	1 956	—	—	61	12	73
2e trimestre										
3e trimestre										
4e trimestre										

¹⁾ Situation en fin de période.

5.13. Bâtiments à usage d'habitation et logements construits selon le nombre de pièces

Totaux annuels ou trimestriels

	Bâtiments ¹⁾	Logements de pièces ²⁾							Total
		1	2	3	4	5	6	7 et plus	
1978	39	122	101	224	299	171	40	15	972
1979	40	11	161	229	424	203	67	6	1 101
1980	29	3	11	68	176	116	23	14	411
1981	50	60	97	103	266	170	70	27	793
1981									
1er trimestre	3	15	12	28	21	5	11	—	92
2e trimestre	16	—	7	36	96	60	21	7	227
3e trimestre	27	45	77	39	141	100	32	14	448
4e trimestre	4	—	1	—	8	5	6	6	26
1982									
1er trimestre	19	1	8	32	79	88	70	19	297
2e trimestre									
3e trimestre									
4e trimestre									

¹⁾ Non compris les bâtiments avec logements de service; en revanche, les logements de ce type sont compris dans les colonnes relatives aux logements. ²⁾ Les cuisines sont comptées comme pièces, à l'exception des laboratoires.

5.14. Logements en construction et construits par commune, à vendre ou à louer selon la valeur locative à la pièce

4e trimestre 1981

Chiffres trimestriels

Canton

	Logements en construction (fin de période)											Logements construits (total trimestriel)														
	A vendre		A louer selon la valeur locative à la pièce									Sans réponse	Total logements	A vendre		A louer selon la valeur locative à la pièce									Sans réponse	Total logements
	Dans bâtiments locatifs	Villas ¹⁾	Jusqu'à 1499 F	1500 à 1749	1750 à 1999	2000 à 2249	2250 à 2499	2500 et plus	Total	Dans bâtiments locatifs	Villas ¹⁾			Jusqu'à 1499 F	1500 à 1749	1750 à 1999	2000 à 2249	2250 à 2499	2500 et plus	Total						
	1	2	3	4	5	6	7	8	9	10	11	12	13	14	15	16	17	18	19	20	21	22				
Genève-Ville	340	12	87	187	110	236	—	926	1 546	298	2 196	11	1	—	—	—	—	—	9	9	5	26				
Aire-la-Ville	—	8	—	—	—	—	—	—	—	—	8	—	14	—	—	—	—	—	—	—	—	14				
Anières	4	7	—	—	—	—	—	—	—	—	11	—	3	—	—	—	—	—	—	—	—	3				
Avully	—	—	—	—	—	—	—	—	—	—	—	—	—	—	—	—	—	—	—	—	—	—				
Avusy	—	1	—	—	—	—	—	—	—	—	1	—	—	—	—	—	—	—	—	—	—	—				
Bardonnex	—	—	—	—	—	—	—	—	—	—	—	—	2	—	—	—	—	—	—	—	—	2				
Bellevue	—	2	—	—	—	—	—	—	—	—	2	—	1	—	—	—	—	—	—	—	—	1				
Bernex	—	50	—	—	—	—	—	14	14	—	64	12	7	—	—	—	—	—	19	19	1	39				
Carouge	—	1	—	—	—	—	—	61	61	39	101	—	—	—	—	—	—	—	—	—	—	—				
Cartigny	—	3	—	—	—	—	—	—	—	—	3	—	—	—	—	—	—	—	—	—	2	2				
Céligny	—	2	—	—	—	—	—	24	—	24	—	—	—	—	—	—	—	—	—	—	—	—				
Chancy	—	—	—	—	—	—	—	—	—	—	—	—	—	—	—	—	—	—	—	—	—	—				
Chêne-Bougeries	—	41	—	—	—	—	—	—	—	—	41	—	10	—	—	—	—	—	—	—	—	10				
Chêne-Bourg	—	4	—	—	95	—	75	49	219	—	223	—	1	—	—	—	—	13	—	13	—	14				
Choulex	—	—	—	—	—	—	—	—	—	1	1	—	—	—	—	—	—	—	—	—	—	—				
Collex-Bossy	—	10	—	—	—	—	—	—	—	—	10	—	7	—	—	—	—	—	—	—	—	7				
Collonge-Bellerive	—	23	—	—	—	—	—	—	—	4	27	2	5	—	—	—	—	—	—	—	—	7				
Cologny	138	23	—	—	—	—	—	—	—	—	161	—	7	—	—	—	—	—	—	—	1	8				
Confignon	—	12	—	—	44	—	—	44	88	—	100	—	2	—	—	24	—	—	—	24	—	26				
Corsier	—	7	—	—	—	—	—	—	—	—	7	—	4	—	—	—	—	—	—	—	—	4				
Dardagny	—	1	—	—	—	—	—	—	—	—	1	—	—	—	—	—	—	—	—	—	—	—				
Genthod	—	8	—	—	—	—	—	—	—	—	8	—	1	—	—	—	—	—	—	—	—	1				
Grand-Saconnex	—	2	—	—	—	—	—	—	—	4	6	—	—	—	—	—	—	—	—	—	2	2				
Gy	—	—	—	—	—	—	—	—	—	2	2	—	—	—	—	—	—	—	—	—	—	—				
Hermance	—	—	—	—	—	—	—	—	—	—	—	—	—	—	—	—	—	—	—	—	—	—				
Jussy	—	—	—	—	—	—	—	—	—	—	—	—	—	—	—	—	—	—	—	—	—	—				
Laconnex	—	1	—	—	—	—	—	—	—	—	1	—	4	—	—	—	—	—	—	—	—	4				
Lancy	—	4	—	—	—	—	—	34	34	2	40	—	—	—	—	—	—	—	—	—	1	1				
Meinier	—	4	—	—	—	—	—	—	—	—	4	—	1	—	—	—	—	—	—	—	—	1				
Meyrin	104	18	—	—	18	28	—	79	125	—	247	—	—	—	—	—	—	—	—	—	—	—				
Onex	—	26	—	—	—	—	—	84	84	5	115	—	9	—	—	—	—	—	—	—	—	9				
Perly-Certoux	—	2	—	—	—	—	—	28	28	—	30	—	—	—	—	—	—	—	—	—	—	—				
Plan-les-Ouates	1	26	—	—	—	—	—	—	—	—	27	13	7	—	—	—	—	—	—	—	—	20				
Pregny-Chambésy	—	44	—	—	—	—	—	—	—	—	44	—	7	—	—	—	—	—	—	—	—	7				
Presinge	—	—	—	—	—	—	—	—	—	—	—	—	—	—	—	—	—	—	—	—	—	—				
Puplinge	—	2	—	—	—	—	—	—	—	—	2	—	—	—	—	—	—	—	—	—	—	—				
Russin	—	—	—	—	—	—	—	—	—	—	—	—	—	—	—	—	—	—	—	—	—	—				
Satigny	—	—	—	—	—	—	—	68	68	1	69	20	1	—	—	—	—	—	—	—	—	21				
Soral	—	2	—	—	—	—	—	—	—	—	2	—	—	—	—	—	—	—	—	—	—	—				
Thônex	2	12	—	—	—	—	—	18	—	18	—	—	11	—	—	—	—	—	—	—	—	11				
Troinex	—	1	—	—	—	—	—	—	—	—	1	—	2	—	—	—	—	—	—	—	—	2				
Vandœuvres	—	7	—	—	—	—	—	—	—	—	7	—	3	—	—	—	—	—	—	—	—	3				
Vernier	—	19	—	—	—	—	—	—	—	—	19	—	3	—	—	—	—	—	—	—	—	3				
Versoix	—	33	—	24	—	—	—	—	24	—	57	—	—	—	—	—	—	—	—	—	—	—				
Veyrier	—	48	—	—	—	—	—	15	—	15	—	—	4	—	—	—	—	—	22	22	—	26				
Total canton	589	466	87	211	267	264	132	1 387	2 348	356	3 759	58	117	—	—	24	—	13	50	87	12	274				

1) Villas: en propriété ou à vendre.

5.15 Logements autorisés, en construction et construits par commune et époque approximative d'occupation 1er trimestre 1982

Chiffres trimestriels

Canton

	En construction								Epoque approximative d'occupation des logements ²⁾									
	Autorisés		En cours ¹⁾		dont mis en chantier		Construits		1982			1983			1984			
	Total	dont villas ³⁾	Total	dont villas ³⁾	Total	dont villas ³⁾	Total	dont villas ³⁾	2e trim.	3e trim.	4e trim.	1er trim.	2e trim.	3e trim.	4e trim.	1er trim.	2e trim.	Après le 1.7.
	1	2	3	4	5	6	7	8	9	10	11	12	13	14	15	16	17	18
Genève-Ville	44	—	1 956	12	73	—	297	—	207	199	222	246	259	262	88	41	95	325
Aire-la-Ville	2	2	5	5	—	—	3	3	—	—	—	—	—	—	—	—	—	—
Anières	2	2	12	8	2	2	1	1	—	—	—	—	4	—	—	—	—	—
Avully	—	—	—	—	—	—	—	—	—	—	—	—	—	—	—	—	—	—
Avusy	5	5	—	—	—	—	1	1	—	—	—	—	—	—	—	—	—	—
Bardonnex	1	1	1	1	1	1	—	—	—	—	—	—	—	—	—	—	—	—
Bellevue	—	—	—	—	—	—	2	2	—	—	—	—	—	—	—	—	—	—
Bernex	15	3	59	39	1	1	8	8	—	—	—	—	14	—	—	6	—	—
Carouge	1	—	83	1	—	—	18	—	—	—	43	15	—	24	—	—	—	—
Cartigny	—	—	3	3	—	—	—	—	—	—	—	—	—	—	—	—	—	—
Céligny	—	—	26	2	—	—	—	—	—	24	—	—	—	—	—	—	—	—
Chancy	23	23	—	—	—	—	—	—	—	—	—	—	—	—	—	—	—	—
Chêne-Bougeries	6	4	46	42	8	4	3	3	—	—	—	4	—	—	—	—	—	—
Chêne-Bourg	—	—	221	2	2	2	4	4	—	75	—	—	49	24	71	—	—	—
Choulex	1	1	1	—	—	—	—	—	—	1	—	—	—	—	—	—	—	—
Collex-Bossy	5	5	8	8	—	—	2	2	—	—	—	—	—	—	—	—	—	—
Collonge-Bellerive	3	1	19	19	1	1	9	5	—	—	—	—	—	—	—	—	—	—
Cologny	4	4	128	23	5	5	38	5	31	—	—	21	51	—	2	—	—	—
Confignon	—	—	85	13	4	4	18	3	28	—	—	15	29	—	—	—	—	—
Corsier	2	2	13	13	6	6	—	—	—	—	—	—	—	—	—	—	—	—
Dardagny	—	—	2	2	1	1	—	—	—	—	—	—	—	—	—	—	—	—
Genthod	1	1	5	5	—	—	3	3	—	—	—	—	—	—	—	—	—	—
Grand-Saconnex	—	—	6	2	—	—	—	—	—	—	4	—	—	—	—	—	—	—
Gy	—	—	—	—	—	—	2	—	—	—	—	—	—	—	—	—	—	—
Hermance	1	1	—	—	—	—	—	—	—	—	—	—	—	—	—	—	—	—
Jussy	1	1	1	1	1	1	—	—	—	—	—	—	—	—	—	—	—	—
Laconnex	—	—	1	1	—	—	—	—	—	—	—	—	—	—	—	—	—	—
Lancy	44	2	43	7	3	3	—	—	—	—	2	34	—	—	—	—	—	—
Meinier	12	—	4	4	—	—	—	—	—	—	—	—	—	—	—	—	—	—
Meyrin	—	—	275	18	80	—	52	—	—	55	18	—	—	—	104	80	—	—
Onex	5	5	116	27	8	8	6	6	—	32	33	24	—	—	—	—	—	—
Perly-Certoux	—	—	2	2	—	—	28	—	—	—	—	—	—	—	—	—	—	—
Plan-les-Ouates	7	6	21	20	5	5	11	11	—	1	—	—	—	—	—	—	—	—
Pregny-Chambésy	1	1	20	20	2	2	30	30	—	—	—	—	—	—	—	—	—	—
Presinge	—	—	3	—	3	—	—	—	—	—	—	3	—	—	—	—	—	—
Puplinge	—	—	2	2	—	—	—	—	—	—	—	—	—	—	—	—	—	—
Russin	—	—	1	1	1	1	—	—	—	—	—	—	—	—	—	—	—	—
Satigny	16	16	81	12	12	12	—	—	—	—	68	—	1	—	—	—	—	—
Soral	—	—	2	2	—	—	—	—	—	—	—	—	—	—	—	—	—	—
Thônex	56	3	101	4	80	3	10	10	20	—	—	—	—	—	77	—	—	—
Troinex	2	2	1	1	—	—	—	—	—	—	—	—	—	—	—	—	—	—
Vandœuvres	—	—	11	11	5	5	1	1	—	—	—	—	—	—	—	—	—	—
Vernier	18	5	16	16	1	1	4	4	—	—	—	—	—	—	—	—	—	—
Versoix	4	4	59	35	2	2	—	—	—	24	—	—	—	—	—	—	—	—
Veyrier	9	9	60	45	10	10	13	13	15	—	—	—	—	—	—	—	—	—
Total canton	291	109	3 499	429	317	80	564	115	301	411	390	362	407	310	342	127	95	325

¹⁾ Situation en fin de trimestre. ²⁾ Villas non comprises. ³⁾ Par villas on entend les bâtiments à un logement.

5.16. Logements autorisés et construits, selon le nombre de pièces, par quartier et commune
1er trimestre 1982

Totaux trimestriels													Canton
Quartier Commune	Logements autorisés de pièces ¹⁾						Logements construits de pièces ¹⁾						Total
	1	2	3	4	5 et plus	Total	1	2	3	4	5 et plus	Total	
	1	2	3	4	5	6	7	8	9	10	11	12	
Cité-Centre	—	—	—	—	—	—	—	—	—	—	—	—	
St-Gervais-Chantepoulet	—	—	—	—	—	—	1	—	—	5	5	11	
Délices-Grottes-Montbrillant	—	1	38	4	—	43	—	—	—	—	—	—	
Pâquis	—	—	—	—	—	—	—	12	9	7	—	28	
Total Cité	—	1	38	4	—	43	1	12	9	12	5	39	
Champel	—	—	—	—	—	—	—	7	14	14	10	45	
La Cluse	—	—	—	—	—	—	—	8	5	—	5	18	
Jonction	—	—	—	—	—	—	—	—	—	—	—	—	
Bâtie-Acacias	—	—	—	—	—	—	—	—	—	—	—	—	
Total Plainpalais	—	—	—	—	—	—	—	15	19	14	15	63	
Eaux-Vives - Lac	—	—	—	—	—	—	—	—	—	—	—	—	
Florissant-Malagnou	—	—	—	—	—	—	1	12	51	62	69	195	
Total Eaux-Vives	—	—	—	—	—	—	1	12	51	62	69	195	
Sécheron	—	—	—	—	—	—	—	—	—	—	—	—	
O.N.U.	—	—	—	—	—	—	—	—	—	—	—	—	
Grand-Pré-Vermont	—	—	—	1	—	1	—	—	—	—	—	—	
Bouchet-Moillebeau	—	—	—	—	—	—	—	—	—	—	—	—	
Charmilles-Châtelaine	—	—	—	—	—	—	—	—	—	—	—	—	
St-Jean - Aire	—	—	—	—	—	—	—	—	—	—	—	—	
Total Petit-Saconnex	—	—	—	1	—	1	—	—	—	—	—	—	
Total Genève	—	1	38	5	—	44	2	39	79	88	89	297	
Aire-La-Ville	—	—	—	2	—	2	—	—	—	—	3	3	
Anières	—	—	—	—	2	2	—	—	—	—	1	1	
Avully	—	—	—	—	—	—	—	—	—	—	—	—	
Avusy	—	—	—	1	4	5	—	—	—	—	1	1	
Bardonnex	—	—	—	—	1	1	—	—	—	—	—	—	
Bellevue	—	—	—	—	—	—	—	—	—	—	2	2	
Bernex	—	—	6	2	7	15	—	—	—	2	6	8	
Carouge	—	—	1	—	—	1	—	1	4	8	5	18	
Cartigny	—	—	—	—	—	—	—	—	—	—	—	—	
Céligny	—	—	—	—	—	—	—	—	—	—	—	—	
Chancy	—	—	—	19	4	23	—	—	—	—	—	—	
Chêne-Bougeries	1	—	—	—	5	6	—	—	—	—	3	3	
Chêne-Bourg	—	—	—	—	—	—	—	—	—	—	4	4	
Choulex	—	—	1	—	—	1	—	—	—	—	—	—	
Collex-Bossy	—	—	—	5	—	5	—	—	—	—	2	2	
Collonge-Bellerive	—	—	—	2	1	3	—	1	1	2	5	9	
Cologny	—	—	—	—	4	4	—	4	14	8	12	38	
Confignon	—	—	—	—	—	—	—	—	4	11	3	18	
Corsier	—	—	—	—	2	2	—	—	—	—	—	—	
Dardagny	—	—	—	—	—	—	—	—	—	—	—	—	
Genthod	—	—	—	—	1	1	—	—	1	—	2	3	
Grand-Saconnex	—	—	—	—	—	—	—	—	—	—	—	—	
Gy	—	—	—	—	—	—	—	1	—	—	1	2	
Hermance	—	—	—	—	1	1	—	—	—	—	—	—	
Jussy	—	—	—	1	—	1	—	—	—	—	—	—	
Laconnex	—	—	—	—	—	—	—	—	—	—	—	—	
Lancy	—	—	24	16	4	44	—	—	—	—	—	—	
Meinier	—	—	2	4	6	12	—	—	—	—	—	—	
Meyrin	—	—	—	—	—	—	1	15	16	11	9	52	
Onex	—	—	—	2	3	5	—	—	—	—	6	6	
Perly-Certoux	—	—	—	—	—	—	—	—	10	18	—	28	
Plan-les-Ouates	—	—	—	1	6	7	—	—	—	1	10	11	
Pregny-Chambésy	—	—	—	—	1	1	—	—	—	4	26	30	
Presinge	—	—	—	—	—	—	—	—	—	—	—	—	
Puplinge	—	—	—	—	—	—	—	—	—	—	—	—	
Russin	—	—	—	—	—	—	—	—	—	—	—	—	
Satigny	—	—	—	—	16	16	—	—	—	—	—	—	
Soral	—	—	—	—	—	—	—	—	—	—	—	—	
Thônex	6	6	2	14	28	56	—	—	—	—	10	10	
Troinex	—	—	—	—	2	2	—	—	—	—	—	—	
Vandœuvres	—	—	—	—	—	—	—	—	—	—	1	1	
Vernier	2	1	6	2	7	18	—	—	—	1	3	4	
Versoix	1	—	—	—	3	4	—	—	—	—	—	—	
Veyrier	—	—	—	2	7	9	—	—	2	2	9	13	
Total canton	10	8	80	78	115	291	3	61	131	156	213	564	

¹⁾ Cuisine non comprise.

5.17. Logements et taux d'occupation dans le canton

Situation en fin de période

	Canton / Ville					
	Population résidente	Logements existants	Chambres existantes ¹⁾	Habitants par logement existant	Chambres par logement existant	Habitants par chambre existante
	1	2	3	4	5	6
1978	339 345	169 143	485 283	2,01	2,87	0,70
1979	340 654	171 071	492 278	1,99	2,88	0,69
1980	342 439	172 275	497 866	1,99	2,89	0,69
1981	345 977	173 577	504 098	1,99	2,90	0,69
1981						
1er trimestre	345 785	172 456	498 612	2,00	2,89	0,69
2e trimestre	350 245	172 928	500 723	2,02	2,90	0,70
3e trimestre	351 588	173 449	502 887	2,03	2,90	0,70
4e trimestre	345 977	173 577	504 098	1,99	2,90	0,69
1982						
1er trimestre	348 283	174 016	506 221	2,00	2,91	0,69
2e trimestre						
3e trimestre						
4e trimestre						

¹⁾ Cuisines non comprises; chiffres estimés.

5.18. Surface utile des bâtiments mixtes¹⁾ et sans logements autorisés, en construction et construits

Chiffres annuels et trimestriels

	Autorisés		En construction ²⁾				Construits	
	Surface totale	dont bureaux, banques, magasins	En cours ³⁾		dont mis en chantier		Surface totale	dont bureaux, banques, magasins
			Surface totale	dont bureaux, banques, magasins	Surface totale	dont bureaux, banques, magasins		
	1	2	3	4	5	6	7	8
Canton								
1978	199 357	75 715	509 608	105 697	349 599	67 256	221 238	32 914
1979	79 292	26 783	543 624	86 285	136 065	23 567	103 214	47 477
1980	276 940	35 338	661 273	119 967	221 528	48 308	134 793	28 869
1981	231 643	70 035	653 568	138 559	229 352	59 785	248 574	61 801
1981								
1er trimestre	57 480	35 705	667 693	122 334	42 419	6 530	43 988	15 932
2e trimestre	100 238	9 972	778 704	147 895	137 838	34 228	25 868	16 371
3e trimestre	15 456	2 647	758 589	143 291	23 451	4 073	47 684	8 690
4e trimestre	58 469	21 711	653 568	138 559	25 644	14 954	131 034	20 808
1982								
1er trimestre	32 129	6 620	685 087	140 696	42 062	9 100	7 215	4 315
2e trimestre								
3e trimestre								
4e trimestre								
Ville								
1978	77 833	41 068	360 948	84 316	237 256	56 409	86 755	26 435
1979	43 614	18 699	365 984	74 877	57 279	20 368	54 040	34 181
1980	143 346	25 319	389 595	104 173	71 888	33 187	82 828	8 561
1981	164 235	57 611	416 942	109 171	96 136	51 115	70 321	54 682
1981								
1er trimestre	41 722	30 422	379 243	91 821	4 130	2 130	14 482	14 482
2e trimestre	75 935	4 798	418 184	115 654	56 355	32 164	15 664	15 664
3e trimestre	880	880	422 869	111 452	22 783	3 953	20 268	8 265
4e trimestre	45 698	21 511	416 942	109 171	12 868	12 868	19 907	16 271
1982								
1er trimestre	9 944	—	434 430	111 452	24 307	9 100	4 171	4 171
2e trimestre								
3e trimestre								
4e trimestre								

¹⁾ Surface à usage d'habitation non comprise. ²⁾ Estimation. ³⁾ Situation en fin de période.

5.19. Nouvelles demandes de logement enregistrées dans le canton, selon le revenu familial et le nombre de pièces désiré
1er trimestre 1982

Totaux trimestriels	Canton									Total
	Nombre de pièces (cuisine comprise)									
Revenu familial (F)	1	2	3	4	5	6	7	8 et plus	sans réponse	
Jusqu'à 9 999	9	28	21	10	—	1	—	—	—	69
10 000 à 14 999	3	57	53	12	—	—	—	—	—	125
15 000 à 19 999	8	45	56	23	5	—	—	—	—	137
20 000 à 24 999	14	32	98	39	14	—	—	—	—	197
25 000 à 29 999	11	44	112	76	15	6	—	—	—	264
30 000 à 34 999	5	36	111	99	35	5	—	—	—	291
35 000 à 39 999	3	15	71	79	41	4	—	1	—	214
40 000 à 44 999	4	6	49	73	37	7	—	—	—	176
45 000 à 49 999	1	2	23	54	39	7	—	—	—	126
50 000 et plus	1	5	62	209	129	46	6	1	—	459
Sans réponse	18	94	120	104	44	9	1	—	—	390
Total	77	364	776	778	359	85	7	2	—	2 448

5.20. Nouvelles demandes de logement émanant de personnes congédiées et/ou sans logement, selon le motif de la demande

Totaux annuels ou trimestriels	Congédiement pour			Mariage	Co-habitation avec parents	En sous-location	A l'hôtel ou en pension	Prochaine arrivée à Genève	Total
	Démolition	Transformation	Autre motif						
	1	2	3	4	5	6	7	8	9
1978	151	101	199	877	921	892	235	709	4 085
1979	74	70	195	818	997	926	249	700	4 029
1980	77	86	184	715	910	1 284	200	765	4 221
1981	59	100	189	848	978	1 146	311	585	4 216
1981									
1er trimestre	28	44	48	233	278	319	68	126	1 144
2e trimestre	9	20	55	221	216	304	70	154	1 049
3e trimestre	13	15	53	227	305	294	91	181	1 179
4e trimestre	9	21	33	167	179	229	82	124	844
1982									
1er trimestre	7	12	55	323	302	334	94	129	1 256
2e trimestre									
3e trimestre									
4e trimestre									

5.21. Nouvelles demandes de logement émanant de personnes désirant changer de logement, selon le motif de la demande

Totaux annuels ou trimestriels	Trop vétuste	Trop bruyant	Trop cher	Trop petit	Trop grand	Trop éloigné	Autre motif ¹⁾	Loge de concierge ou logement avec local professionnel	Demande immédiatement satisfaite	Sans réponse	Total
1978	610	614	616	2 427	282	564	211	51	—	—	5 375
1979	567	617	639	2 317	367	595	221	34	—	—	5 357
1980	609	556	515	1 727	304	444	127	40	—	—	4 322
1981	430	427	490	1 711	311	354	211	27	—	—	3 961
1981											
1er trimestre	114	114	124	463	83	103	42	5	—	—	1 048
2e trimestre	116	119	134	413	72	101	74	6	—	—	1 035
3e trimestre	125	118	139	445	83	93	64	6	—	—	1 073
4e trimestre	75	76	93	390	73	57	31	10	—	—	805
1982											
1er trimestre	169	99	146	535	94	97	48	4	—	—	1 192
2e trimestre											
3e trimestre											
4e trimestre											

¹⁾ Demande d'un logement plus haut ou plus bas.

5.22. Mouvement des demandes de logement émanant de personnes congédiées ou désirant changer de logement¹⁾

Chiffres annuels ou trimestriels

	Congédié ou sans logement								Echange		Canton Situation générale en fin de période
	Nouvelles demandes	Satisfaites	Retirées ou annulées	Situation en fin de période	Nouvelles demandes	Satisfaites	Retirées ou annulées	Situation en fin de période	Total des nouvelles demandes		
	1	2	3	4	5	6	7	8	9	10	
1978	4 085	3 177	692	1 553	5 375	3 933	1 466	3 586	9 460	5 139	
1979	4 029	2 892	937	1 753	5 357	3 558	1 771	3 614	9 386	5 367	
1980	4 221	3 302	890	1 782	4 322	3 122	1 535	3 279	8 543	5 061	
1981	4 216	2 624	1 178	2 196	3 961	2 025	1 603	3 612	8 177	5 808	
1981											
1er trimestre	1 144	829	—	2 097	1 048	548	—	3 779	2 192	5 876	
2e trimestre	1 049	498	474 ²	2 174	1 035	448	758 ²	3 608	2 084	5 782	
3e trimestre	1 179	687	19	2 647	1 073	511	13	4 157	2 252	6 804	
4e trimestre	844	610	685 ²	2 196	805	518	832 ²	3 612	1 649	5 808	
1982											
1er trimestre	1 256	395	5	3 052	1 192	326	9	4 469	2 448	7 521	
2e trimestre											
3e trimestre											
4e trimestre											

¹⁾ Auprès de l'ensemble des régies immobilières et des bureaux de logements; les cas enregistrés auprès de plusieurs offices ne sont comptés qu'une fois. ²⁾ Il s'agit principalement des demandes non renouvelées au moment de l'épuration du fichier du service cantonal du logement.

5.23. Indice des loyers¹⁾ par commune

Commune	Mai 1977	Nov. 1977	Mai 1978	Nov. 1978	Mai 1979	Nov. 1979	Mai 1980	Nov. 1980	Mai 1981	Nov. 1981
	1	2	3	4	5	6	7	8	9	10
	Genève	100,0	100,7	101,2	101,8	102,2	102,6	103,3	104,0	105,4
Avully	100,0	100,0	100,0	99,7	99,7	99,7	99,7	99,7	99,9	101,4
Bernex	100,0	98,1	99,2	100,6	101,3	101,7	102,8	102,3	104,7	108,3
Carouge	100,0	100,7	102,6	102,8	103,4	104,4	104,3	104,9	107,0	110,0
Chêne-Bougeries	100,0	100,1	100,2	99,7	102,3	102,6	102,7	104,0	104,5	108,3
Chêne-Bourg	100,0	102,1	103,7	103,5	105,0	104,8	105,5	106,2	111,3	114,2
Collonge-Bellerive	100,0	99,8	101,0	101,0	101,0	95,8	95,8	97,7	102,6	105,6
Grand-Saconnex	100,0	100,6	101,0	100,2	100,7	100,5	101,6	101,7	102,7	105,5
Lancy	100,0	100,4	100,6	100,5	100,2	100,4	100,6	100,9	102,1	104,5
Meyrin	100,0	100,4	100,9	100,4	100,5	100,3	100,2	101,9	102,3	105,0
Onex	100,0	100,9	102,4	103,4	103,7	103,5	104,3	105,4	106,0	108,3
Perly-Certoux	100,0	101,4	102,6	106,3	106,3	109,1	108,7	108,7	108,7	112,2
Puplinge	100,0	100,8	100,8	100,8	100,8	96,1	96,3	96,9	100,4	105,1
Thônex	100,0	100,2	100,7	104,0	104,2	103,3	103,1	103,6	104,3	107,8
Vernier	100,0	100,4	101,8	101,1	101,1	100,6	100,5	100,5	101,7	105,0
Versoix	100,0	99,6	99,6	98,7	97,8	97,3	100,1	100,7	104,1	106,3
Ensemble des communes	100,0	100,6	101,3	101,7	102,0	102,2	102,8	103,5	104,9	107,6

¹⁾ Indice calculé à partir d'un échantillon des logements de 1 à 5 pièces, cuisine non comprise, de 16 communes; les loyers ne comprennent ni les charges, ni la location de garage, ni les surtaxes.

5.24. Répartition des variations de loyers, par semestre, depuis novembre 1979

Proportion des loyers	Novembre 1979-mai 1980		Mai 1980-novembre 1980		Novembre 1980-mai 1981		Mai 1981-novembre 1981	
	Total	dont en Ville de Genève	Total	dont en Ville de Genève	Total	dont en Ville de Genève	Total	dont en Ville de Genève
	1	2	3	4	5	6	7	8
ayant baissé	3,0	1,8	0,9	0,6	0,8	0,7	0,4	0,6
restés inchangés	93,0	94,3	92,5	92,6	89,0	90,1	77,4	80,5
ayant augmenté	4,0	3,9	6,6	6,8	10,2	9,2	22,2	18,9
Total	100,0	100,0	100,0	100,0	100,0	100,0	100,0	100,0

5.25. Evolution des loyers¹⁾ des logements occupés, selon le nombre de pièces²⁾, de mai à novembre 1981

Commune et époque de construction	Logements de pièces ²⁾					
	1	2	3	4	5	Total 1 à 5
	Unité: pour cent					
Genève	2,10	2,26	2,58	2,96	2,77	2,38
dont logements construits avant 1947	2,97	2,26	2,27	1,58	1,50	2,35
dont logements construits de 1947 à fin 1980	1,63	2,11	2,22	2,91	3,13	2,12
Carouge	2,56	2,04	3,59	3,13	4,87	2,77
dont logements construits avant 1947	0,32	1,65	2,50	0,69	—	1,30
dont logements construits de 1947 à fin 1980	3,81	2,26	3,83	3,48	5,41	3,35
Lancy	2,05	2,52	2,59	2,05	1,40	2,35
Meyrin	3,55	2,57	2,83	2,48	1,96	2,69
Onex	2,23	2,24	1,50	2,93	3,70	2,20
Vernier	4,72	2,16	2,72	4,35	6,08	3,28
Autres communes ³⁾	2,63	3,63	3,55	2,29	3,49	3,17
Ensemble des communes	2,29	2,38	2,84	3,06	3,19	2,61
dont logements construits avant 1947	2,79	2,30	2,25	1,54	1,49	2,32
dont logements construits de 1947 à fin 1980	2,05	2,26	2,60	2,75	3,28	2,44

¹⁾ Loyers sans les charges, location de garage et surtaxes non comprises. ²⁾ Cuisine et fractions de pièce non comprises. ³⁾ Regroupement des 10 communes suivantes: Avully, Bernex, Chêne-Bougeries, Chêne-Bourg, Collonge-Bellerive, Grand-Saconnex, Perly-Certoux, Puplinge, Thônex, Versoix.

5.26. Loyers¹⁾ mensuels moyens des logements occupés, selon le nombre de pièces²⁾, en mai et novembre 1981

Commune et époque de construction	Mai 1981					Novembre 1981				
	Logements de pièces ²⁾					Logements de pièces ²⁾				
	1	2	3	4	5	1	2	3	4	5
	Unité: Franc									
Ensemble des logements										
Genève	282	345	493	670	841	288	352	507	695	863
dont logements construits avant 1947	231	308	421	554	787	238	315	431	567	798
dont logements construits depuis 1947 ³⁾	316	385	542	732	888	321	394	558	766	916
Carouge	246	309	409	499	680	252	316	423	516	714
dont logements construits avant 1947	231	286	329	370	578	231	296	337	373	578
dont logements construits depuis 1947 ³⁾	255	322	428	522	694	265	328	447	545	732
Lancy	223	307	435	568	803	227	315	446	580	815
Meyrin	245	365	457	600	662	254	374	470	614	675
Onex	190	326	403	536	693	194	333	409	553	718
Vernier	199	315	406	519	776	208	320	418	540	824
Autres communes ⁴⁾	235	369	482	612	818	241	384	501	629	846
Ensemble des communes	267	342	467	614	803	273	350	481	635	828
dont logements construits avant 1947	230	306	416	547	784	237	313	426	557	795
dont logements construits depuis 1947 ³⁾	286	364	481	625	807	291	373	497	648	835
Logements neufs⁵⁾										
Genève	434	786	932	1 174	2 012	362	461	799	1 075	1 185
Carouge	—	457	674	837	—	—	—	—	—	—
Lancy	—	—	—	—	—	—	—	—	—	—
Meyrin	—	—	—	—	—	—	—	—	—	—
Onex	—	—	—	—	—	—	574	724	851	—
Vernier	—	—	—	—	—	—	—	—	—	—
Autres communes ⁴⁾	363	595	842	1 033	1 350	—	—	—	—	—
Ensemble des communes	416	650	876	1 116	1 524	356	466	798	1 044	1 185

¹⁾ Loyers sans les charges, location de garage et surtaxes non comprises. ²⁾ Cuisine et fractions de pièce non comprises. ³⁾ Jusqu'à fin 1980, respectivement mi-1981. ⁴⁾ Regroupement des 10 communes suivantes: Avully, Bernex, Chêne-Bougeries, Chêne-Bourg, Collonge-Bellerive, Grand-Saconnex, Perly-Certoux, Puplinge, Thônex, Versoix. ⁵⁾ Logements occupés construits pendant le dernier semestre 1980, respectivement le premier semestre 1981.

6.1. Véhicules immatriculés dans le canton

Situation en fin de période

Canton

	Automobiles						Motocycles				Total général
	Total	dont					Total	dont			
		Voitures de tourisme ¹⁾	Camions	Cars ²⁾	Taxis	Tracteurs agricoles		Motos ¹⁾³⁾	Side-cars	Motos légères ⁴⁾	
1	2	3	4	5	6	7	8	9	10	11	
1978	159 777	143 041	7 050	343	625	1 595	6 494	2 869	246	3 350	166 271
1979	164 635	147 480	7 294	359	646	1 643	7 121	3 421	243	3 429	171 756
1980	170 312	152 418	7 752	374	707	1 695	7 937	4 110	243	3 555	178 249
1981	175 893	157 191	8 326	385	739	1 722	8 717	4 932	244	3 511	184 610
1981											
Janvier	169 879	152 006	7 771	377	714	1 697	7 657	3 900	241	3 487	177 536
Février	170 597	152 625	7 847	377	719	1 701	7 817	4 049	241	3 498	178 414
Mars	171 738	153 655	7 932	373	726	1 704	8 725	4 906	239	3 551	180 463
Avril	172 962	154 757	8 000	371	729	1 707	10 050	6 165	245	3 610	183 012
Mai	174 133	155 766	8 065	374	738	1 709	10 679	6 742	246	3 661	184 812
Juin	174 798	156 334	8 108	380	743	1 707	11 068	7 104	249	3 685	185 866
Juillet	175 880	157 264	8 163	381	743	1 716	11 245	7 272	248	3 695	187 125
Août	176 536	157 865	8 205	383	738	1 719	11 350	7 372	248	3 700	187 886
Septembre	177 158	158 398	8 293	383	744	1 717	11 063	7 089	247	3 697	188 221
Octobre	177 657	158 853	8 339	387	748	1 720	10 161	6 219	248	3 664	187 818
Novembre	177 516	158 717	8 352	384	746	1 724	9 337	5 469	244	3 594	186 853
Décembre	175 893	157 191	8 326	385	739	1 722	8 717	4 932	244	3 511	184 610
1982											
Janvier	175 363	156 712	8 332	384	743	1 710	8 377	4 648	244	3 456	183 740
Février	176 191	157 422	8 430	381	744	1 716	8 675	4 928	248	3 470	184 866
Mars	177 382	158 488	8 507	382	751	1 721	9 644	5 849	249	3 514	187 026
Avril											
Mai											
Juin											
Juillet											
Août											
Septembre											
Octobre											
Novembre											
Décembre											

¹⁾ Y compris plaques professionnelles et voitures de location. ²⁾ Y compris bus. ³⁾ Au-dessus de 50 cm³. ⁴⁾ Vélocycle avec vitesse maximum inférieure à 30 km/h. et cylindrée inférieure à 50 cm³ exclus.

6.2. Voitures de tourisme neuves mises en circulation dans le canton, selon le pays de fabrication¹⁾

Taux annuels ou mensuels

	Pays d'Europe						Autres pays			Total général
	Total	dont					Total	dont		
		Allemagne (RFA)	France	Grande-Bretagne	Italie	Suède		Japon	USA	
1	2	3	4	5	6	7	8	9	10	
1977	16 097	6 773	4 256	967	3 521	540	2 307	1 864	314	18 404
1978	17 459	7 409	4 907	761	3 653	517	2 899	2 278	462	20 358
1979	16 670	7 243	4 577	634	3 414	502	3 465	2 618	689	20 135
1980	16 434	7 298	4 130	481	3 994	449	4 446	3 794	548	20 880
1980										
Janvier	1 307	538	360	32	348	27	288	236	42	1 595
Février	1 426	675	396	27	284	40	335	282	45	1 761
Mars	1 849	858	468	41	426	49	460	384	62	2 309
Avril	1 960	859	464	43	542	42	475	412	53	2 435
Mai	1 630	712	414	35	416	44	436	353	68	2 066
Juin	1 534	627	427	63	373	39	411	356	49	1 945
Juillet	1 382	639	305	37	358	36	364	310	52	1 746
Août	1 002	438	227	42	251	40	292	232	53	1 294
Septembre	1 020	478	233	26	250	30	315	260	41	1 335
Octobre	1 332	563	362	41	324	37	462	432	27	1 794
Novembre	1 098	516	260	55	215	32	330	288	31	1 428
Décembre	894	395	214	39	207	33	278	249	25	1 172
1981										
Janvier	1 237	589	246	29	338	33	352	322	24	1 589
Février	1 216	550	280	32	293	42	467	422	35	1 683
Mars	1 702	745	438	37	432	39	677	605	64	2 379
Avril	1 353	590	258	14	464	21	396	381	14	1 749
Mai	1 511	710	384	18	309	81	423	388	35	1 934
Juin ²⁾	2 315	1 140	459	124	539	45	800	688	74	3 115
Juillet	1 631	800	259	45	475	45	512	470	27	2 143
Août	983	462	192	29	277	19	360	332	21	1 343
Septembre	1 077	543	241	37	234	20	358	328	22	1 435
Octobre										
Novembre										
Décembre										

¹⁾ Y compris les véhicules des administrations publiques, à l'exclusion de ceux de l'armée. ²⁾ Les chiffres de juin comprennent des véhicules immatriculés précédemment, non comptabilisés lors de leur mise en circulation. N.B. Des chiffres plus récents ne sont provisoirement pas disponibles, en raison de la révision du programme de traitement des données.

6.3. Comptages automatiques de la circulation routière¹⁾ par poste de comptage²⁾

Moyennes annuelles ou mensuelles

Canton

	Pont Mont- Blanc ³⁾	Pont de L'île	Pont Coulou- vrenière	Pont Sous- Terre	Pont Butin (T 104)	Tunnel Carouge ⁴⁾ (T 111)	Pont Fon- nette	Pont Carouge	Pont Acacias	Pont Saint- Georges
	1	2	3	4	5	6	7	8	9	10
1978	69 500 ⁵⁾	22 641	46 153	20 188	41 800 ⁵⁾	.	11 748	12 687	45 502	37 500 ⁵⁾
1979	70 000 ⁵⁾	22 990	44 789	20 500 ⁵⁾	43 400 ⁵⁾	.	12 619	12 926	43 651	38 800 ⁵⁾
1980	73 269	23 315	44 259	21 700 ⁵⁾	44 200 ⁵⁾	.	13 086	13 354	43 628	39 300 ⁵⁾
1981	75 800 ⁵⁾	23 282	45 300 ⁵⁾	22 215	46 500 ⁵⁾	.	13 315	13 635	44 379	37 561
1981										
Janvier	*	22 811	43 883	20 492	42 622	.	11 916	12 589	42 015	37 756
Février	*	23 608	46 012	21 295	44 635	.	12 672	13 223	43 933	38 700
Mars	77 699	25 042	45 425	23 066	*	.	13 835	14 255	45 734	39 980
Avril	77 600	24 247	*	22 407	46 834	.	14 035	14 307	44 894	38 562
Mai	77 254	23 351	47 099	22 291	48 362	.	14 034	14 327	44 457	38 422
Juin	*	22 405	47 894	23 355	50 786	.	14 791	14 704	46 356	40 089
Juillet	77 055	20 418	42 195	19 577	44 693	.	12 444	12 851	41 700	32 804
Août	76 348	20 037	40 974	19 592	42 571	.	11 861	12 224	40 437	31 240
Septembre	77 911	23 467	46 685	23 415	48 255	.	13 755	13 919	45 225	37 236
Octobre	77 550	24 805	48 466	24 276	48 549	.	13 993	14 265	46 505	39 023
Novembre	75 904	24 928	46 134	24 478	48 371	.	14 135	13 938	47 570	39 659
Décembre	72 941	24 272	43 999	22 352	45 385	.	12 326	13 027	43 680	37 270
1982										
Janvier	72 775	23 321	45 531	20 951	44 836	6 931	12 103	12 655	41 833	36 498
Février	75 375	23 823	46 995	*	48 734	8 112	12 755	13 181	43 761	36 876
Mars	80 022	25 349	50 660	*	*	9 490	13 742	13 586	*	39 761
Avril										
Mai										
Juin										
Juillet										
Août										
Septembre										
Octobre										
Novembre										
Décembre										

Unité: véhicules

Voir notes ci-dessous.

6.3. Comptages automatiques de la circulation routière¹⁾ par poste de comptage²⁾ (suite)

Moyennes annuelles ou mensuelles

	Route de Lausanne ⁶⁾	Autoroute bretelle Lac ⁷⁾	Autoroute bretelle Aéroport ⁷⁾	Tunnel de Ferney	Route de Saint- Julien ⁸⁾	Autoroute Blanche ⁸⁾	Rue de Genève ⁹⁾	Route de Thonon ¹⁰⁾
	11	12	13	14	15	16	17	18
1978	20 632	14 528	16 490	*	11 012	7 400 ⁵⁾	*	20 664
1979	20 734	14 700 ⁵⁾	16 300 ⁵⁾	9 395	11 319	7 980	*	20 900 ⁵⁾
1980	21 100	14 944	16 599	10 000 ⁵⁾	11 588	8 203	14 500 ⁵⁾	20 000 ⁵⁾
1981	21 422	15 695	17 175	10 396	11 069	9 444	13 954	20 229
1981								
Janvier	17 919	12 068	13 040	8 949	9 171	8 372	14 043	16 956
Février	19 424	14 809	15 135	9 670	9 774	9 940	14 369	18 024
Mars	21 285	16 408	17 834	10 562	10 916	9 212	14 288	19 923
Avril	22 344	16 088	17 984	10 914	12 118	9 363	14 131	21 073
Mai	23 309	15 090	16 533	10 763	11 036	7 944	13 657	21 364
Juin	24 243	16 274	18 741	11 238	12 253	8 236	13 631	23 068
Juillet	22 976	17 365	20 258	10 920	14 413	10 785	13 178	22 061
Août	22 705	19 101	20 038	10 744	13 294	13 037	13 170	22 588
Septembre	22 269	16 620	18 632	10 313	11 566	10 188	13 617	20 674
Octobre	21 621	16 048	17 271	10 488	10 034	9 199	14 189	19 789
Novembre	20 374	15 066	16 173	10 347	9 302	8 501	14 576	19 359
Décembre	18 606	13 408	14 478	9 853	8 963	8 556	14 617	17 891
1982								
Janvier	19 076	14 132	16 592	10 014	8 878	9 575	14 075	17 465
Février	19 860	16 019	17 076	11 196	9 600	11 130	14 483	18 680
Mars	21 768	16 476	20 564	11 824	10 458	10 387	14 985	20 298
Avril								
Mai								
Juin								
Juillet								
Août								
Septembre								
Octobre								
Novembre								
Décembre								

Unité: véhicule

¹⁾ Moyennes annuelles ou mensuelles des comptages de 24 heures de tous les jours de la semaine. ²⁾ Total toutes directions. ³⁾ Fermeture du pont des Bergues à la circulation automobile à partir du 29.05.1980. ⁴⁾ Mise en service de l'évitement de Carouge le 17.12.1981. ⁵⁾ Les débits annuels ont été estimés lorsque les comptages n'ont pas pu être enregistrés pendant tous les mois de l'année. ⁶⁾ A Bellevue. ⁷⁾ A l'échangeur du Vengeron. ⁸⁾ A la hauteur du poste douanier. ⁹⁾ A la hauteur de l'avenue Tronchet, côté France. ¹⁰⁾ A la hauteur de «La Belotte».

N.B. Dans certains cas, les comptages peuvent être momentanément perturbés (travaux aux environs des sections de détection, chevauchement de véhicules sur plusieurs voies de circulation, etc.).

6.4. Mouvements d'avions, fret et poste à l'aéroport de Cointrin

Moyennes ou totaux mensuels

	Mouvements d'avions						Fret et poste			
	Trafic régulier			Trafic commercial			Trafic commercial			
	Total	dont Swissair	Trafic non régulier	Total	Trafic total		Fret			Poste locale ¹⁾
					dont compagnies suisses	Trafic non commercial	Local ¹⁾	Transit	Total	
	Arrivées et départs						Tonnes			
1	2	3	4	5	6	7	8	9	10	
1978	5 481	2 909	803	6 284	3 322	4 563	3 015	2 196	5 211	562
1979	5 350	2 975	924	6 274	3 388	4 661	3 036	2 180	5 216	490
1980	5 374	3 078	893	6 267	3 612	4 219	2 982	2 199	5 181	523
1981	5 316	2 924	807	6 123	3 505	4 277	2 726	2 249	4 975	587
1981										
Janvier	5 105	2 888	923	6 028	3 355	1 717	2 797	2 147	4 944	501
Février	4 847	2 728	888	5 735	3 239	2 514	2 901	2 120	5 021	510
Mars	5 388	3 042	925	6 313	3 523	3 989	3 158	2 476	5 634	554
Avril	5 287	2 938	979	6 266	3 543	4 747	2 847	2 180	5 027	553
Mai	5 486	3 030	808	6 294	3 696	5 645	2 939	2 396	5 335	594
Juin	5 353	2 934	826	6 179	3 656	5 941	2 653	2 046	4 699	551
Juillet	5 726	3 082	833	6 559	3 786	6 358	2 597	2 136	4 733	623
Août	5 734	3 067	869	6 603	3 746	6 378	2 254	1 904	4 158	511
Septembre	5 557	2 988	750	6 307	3 690	4 976	2 589	2 149	4 738	570
Octobre	5 612	3 006	625	6 237	3 547	3 817	2 715	2 519	5 234	655
Novembre	5 081	2 825	460	5 541	3 247	3 380	2 523	2 647	5 170	643
Décembre	4 620	2 557	798	5 418	3 027	1 864	2 734	2 269	5 003	780
1982										
Janvier	5 016	2 773	1 092	6 108	3 262	2 070	2 412	2 121	4 533	550
Février	4 735	2 639	1 015	5 750	3 154	2 505	2 486	2 139	4 625	549
Mars	5 313	2 961	1 106	6 419	3 589	4 022	2 777	2 503	5 280	612
Avril										
Mai										
Juin										
Juillet										
Août										
Septembre										
Octobre										
Novembre										
Décembre										

¹⁾ Uniquement le fret ou la poste chargés ou déchargés à Cointrin, à l'exception du transit direct, c'est-à-dire des marchandises qui font escale sans être déchargées.

6.5. Passagers enregistrés à l'aéroport de Cointrin

Moyennes ou totaux mensuels

	Trafic commercial								
	Trafic régulier			Trafic total					
	Total ¹⁾	dont Swissair	dont trafic local ²⁾	Trafic non régulier	Local ²⁾	Transit	Total	dont compagnies suisses	Trafic non commercial
1978	339 767	206 524	292 020	38 634	326 701	51 700	378 401	217 828	2 639
1979	347 594	212 123	299 943	40 788	334 873	53 509	388 382	221 784	2 963
1980	343 243	213 869	299 456	35 032	330 303	47 972	378 275	224 423	2 875
1981	360 115	220 981	316 335	34 796	348 378	46 533	394 911	233 521	2 994
1981									
Janvier	312 492	195 022	274 654	57 500	330 430	39 562	369 992	205 374	1 740
Février	296 404	186 116	264 196	47 028	309 456	33 976	343 432	195 336	2 186
Mars	356 455	229 027	317 619	55 401	371 417	40 439	411 856	239 143	3 803
Avril	373 530	230 909	329 120	44 583	372 084	46 029	418 113	242 829	2 977
Mai	369 863	229 646	325 882	22 817	345 234	47 446	392 680	242 028	3 575
Juin	379 158	233 038	335 328	24 871	356 578	47 451	404 029	247 477	4 356
Juillet	406 473	241 305	355 802	32 082	382 486	56 069	438 555	261 321	3 526
Août	419 157	244 687	365 541	35 436	395 990	58 603	454 593	264 007	3 296
Septembre	408 186	246 959	357 377	26 761	379 128	55 819	434 947	264 692	3 474
Octobre	387 291	238 123	334 582	20 863	352 566	55 588	408 154	249 380	2 885
Novembre	308 520	193 573	268 500	9 693	277 967	40 246	318 213	198 253	2 212
Décembre	303 854	183 366	267 413	40 520	307 202	37 172	344 374	192 417	1 893
1982									
Janvier	330 395	199 849	291 009	87 333	376 048	41 680	417 728	212 405	2 173
Février	300 331	183 070	266 727	72 357	337 381	35 307	372 688	193 414	2 784
Mars	365 211	229 387	324 095	70 774	393 612	42 373	435 985	240 015	4 362
Avril									
Mai									
Juin									
Juillet									
Août									
Septembre									
Octobre									
Novembre									
Décembre									

¹⁾ Y compris les passagers en transit direct (passagers qui ne quittent pas l'aéroport et repartent par le même appareil et qui ne sont comptés qu'une fois). ²⁾ Passagers arrivant ou partant de Genève, à l'exclusion des passagers en transit direct.

6.6. Passagers enregistrés à l'aéroport de Cointrin

Variation en % par rapport au mois correspondant de l'année précédente

Canton

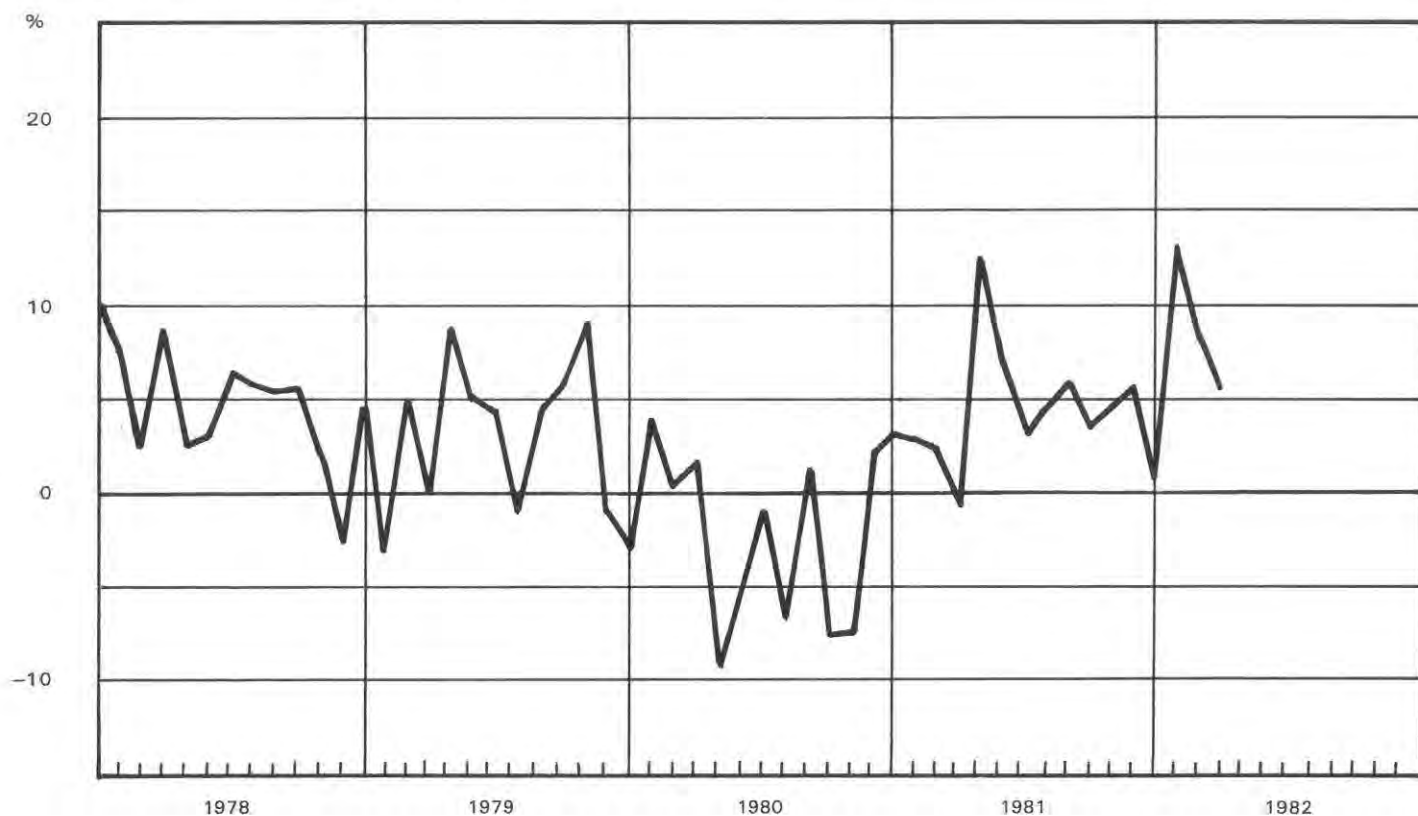

6.7. Trafic des TPG, de la gare SNCF des Eaux-Vives et de la gare CFF de Genève

Moyennes ou totaux mensuels

	TPG ¹⁾						Gare des Eaux-Vives ²⁾			Gare de Genève			
	Transport de voyageurs		Km parcourus				Voya-geurs	Trains	Marchan-disises	Titres de trans-port délivrés ³⁾		Marchandises ⁴⁾	
	Nombre	Recettes	Tram-ways	Trolley-bus	Auto-bus	Total	Arrivées et départs		Arrivages	Billets	Abonne-ments	Direction Suisse	Direction France ⁵⁾
	Milliers	1000 F				Milliers	Nombre		Tonnes	Milliers	Milliers	1000 tonnes	
	1	2	3	4	5	6	7	8	9	10	11	12	13
1978	6 074	3 481	104	253	514	871	9 188	988	344	104,6	4,5	44,8	13,2
1979	6 246	3 561	103	253	524	880	9 592	1 000	328	109,3	4,7	47,8	12,5
1980	6 479	3 681	104	255	534	893	9 143	1 019	299	102,5	5,1	39,7	13,1
1981	6 820	3 831	105	257	534	896				118,5	5,4		
1981													
Janvier	6 666	3 502	108	258	547	913				98,8	5,1	30,9	11,2
Février	6 881	3 484	99	239	505	843	8 548	1 036	211	97,4	5,2	37,5	11,6
Mars	7 424	4 030	109	262	571	942				106,1	5,2	47,2	13,2
Avril	6 832	3 764	104	251	524	879				113,8	5,5	40,9	12,2
Mai	6 943	3 851	106	264	548	918	9 416	1 036	272	94,1	4,3	39,4	12,0
Juin	6 956	3 951	106	260	538	904				118,0	5,8	41,0	12,4
Juillet	5 596	3 632	99	261	503	863				130,3	6,1	36,8	12,9
Août	5 086	3 279	98	253	487	838	11 903	1 028	88	129,0	6,0	37,6	11,7
Septembre	6 788	3 874	105	259	535	899				149,5	6,1	42,0	12,4
Octobre	7 355	4 112	110	263	563	936				126,0	4,7		
Novembre	7 517	4 104	105	252	538	895				122,4	5,0		
Décembre	7 802	4 392	108	260	553	921				136,8	5,4		
1982													
Janvier	6 793	3 533	107	255	559	921				105,9	5,8		
Février	7 126	3 642	99	235	521	855				122,3	8,9		
Mars	7 846	4 329	111	264	612	987							
Avril													
Mai													
Juin													
Juillet													
Août													
Septembre													
Octobre													
Novembre													
Décembre													

¹⁾ Transports publics genevois. ²⁾ Moyennes ou totaux trimestriels. ³⁾ A Cornavin et au Bureau de ville des CFF (Agences exclues). ⁴⁾ Expéditions et arrivages de marchandises en wagons complets. ⁵⁾ Trafic local.

6.8. Trafic postal et comptes de chèques¹⁾

Moyennes ou chiffres mensuels

	Trafic postal						Comptes de chèques					
	Timbres-poste vendus		Colis postaux ²⁾				Opérations au comptant		Virements		Mouvement de fonds total	Avoirs en compte
			Objets de correspondance ²⁾	Expéditions	Réceptions	Paie-ments	Comptes	Verse-ments	Paie-ments	Crédits		
	1000 F	Milliers									Millions F	Nombre
1978	7 717	299	157	174	459	38 017	270	183	1 733	1 816	4 002	548
1979	7 830	303	157	171	491	41 119	276	216	1 983	2 027	4 502	609
1980	8 091	305	161	174	516	44 492	279	259	2 195	2 211	4 944	639
1981	8 361	306	155	171	558	47 198	296	302	2 412	2 402	5 412	663
1981												
Janvier	8 712	293	145	159	504	46 149	261	269	2 427	2 561	5 518	622
Février	6 457	304	148	164	456	46 368	248	278	2 058	2 029	4 613	620
Mars	9 833	345	168	179	613	46 608	301	304	2 590	2 526	5 721	681
Avril	7 861	306	155	171	525	46 786	273	287	2 542	2 539	5 641	670
Mai	9 234	324	149	160	506	46 965	272	295	2 204	2 222	4 993	628
Juin	7 003	337	161	164	590	47 135	323	303	2 439	2 391	5 456	696
Juillet	8 469	294	137	152	579	47 116	333	332	2 633	2 670	5 968	660
Août	6 447	252	98	116	470	47 326	262	279	2 036	2 095	4 672	584
Septembre	8 231	292	154	168	627	47 596	288	278	2 242	2 137	4 945	699
Octobre	7 922	313	171	190	551	47 843	310	308	2 511	2 572	5 701	641
Novembre	9 643	293	145	159	520	48 151	287	305	2 269	2 251	5 112	641
Décembre	10 522	324	233	272	754	48 331	390	387	2 999	2 832	6 608	812
1982												
Janvier	8 805	293	143	157	525	48 536	271	294	2 456	2 654	5 675	591
Février	7 034	311	149	168	473	48 802	243	291	2 312	2 244	5 090	611
Mars	9 336	373	176	192	653	48 949	313	350	2 828	2 718	6 209	685
Avril												
Mai												
Juin												
Juillet												
Août												
Septembre												
Octobre												
Novembre												
Décembre												

¹⁾ Arrondissement de Genève. ²⁾ Seulement les objets de correspondance inscrits déposés. ³⁾ Colis postaux inscrits.

6.9. Téléphone, télex, concessions radio et télévision¹⁾

Chiffres annuels ou bimestriels

	Téléphone				Télex			Concessions ²⁾	
	Abon-nements ²⁾	Communications			Internes	Inter-nationales	Total	Radio-diffusion	Télévision
		Locales ³⁾	Inter-urbaines ⁴⁾	Inter-nationales ⁴⁾					
	Nombre	1	2	3	4	5	6	7	8
1979	206 378	132 277	33 179	13 165	477	739	1 216	144 969	127 745
1980	211 844	145 288	29 345	15 654	487	765	1 252	148 958	130 630
1981	217 698	119 526 ³⁾	33 320	17 834	613	937	1 550	152 578	134 317
1981									
Janvier-Février	212 760	155 644	37 181	16 568	558	869	1 427	149 768	131 476
Mars-Avril	213 891	149 414	37 296	18 613	600	924	1 524	150 155	131 890
Mai-Juin	214 751	159 058	29 899	18 596	628	961	1 589	150 687	132 240
Juillet-Août	215 490	77 274 ³⁾	24 467	16 256	618	917	1 535	150 838	132 537
Septembre-Octobre	216 768	86 697	37 733	18 073	634	980	1 614	151 605	133 385
Novembre-Décembre	217 698	89 065	33 344	18 899	639	971	1 610	152 578	134 317
1982									
Janvier-Février	219 257	87 845	38 026	21 784	589	927	1 516	153 641	135 611
Mars-Avril									
Mai-Juin									
Juillet-Août									
Septembre-Octobre									
Novembre-Décembre									

¹⁾ Arrondissement de Genève. ²⁾ Situation en fin de période. ³⁾ Jusqu'à fin juin 1981, minutes taxées, dès cette date minutes de conversation. ⁴⁾ Minutes taxées.

7.1. Equipement et trafic hôteliers

Moyennes ou chiffres mensuels

	Canton / Ville							Taux d'occupation des lits disponibles ¹⁾ %
	Etablissements			Arrivées		Nuitées		
	Total	dont ouverts	Lits disponibles d'hôtes	Total	dont étrangers	Total	dont étrangers Nombre	
1	2	3	4	5	6	7	8	
Canton								
1978	175	168	13 985	72 507	63 130	178 863	151 601	42,0
1979	171	165	13 785	69 412	60 764	177 149	152 121	42,2
1980	165	161	13 897	72 420	63 195	184 071	156 275	43,4
1981	162	159	13 802	78 425	69 041	206 743	175 429	49,2
1981								
Janvier	164	156	13 625	54 024	46 881	137 550	113 047	32,6
Février	164	161	13 852	54 011	45 787	140 220	113 207	36,2
Mars	164	160	13 911	74 787	60 090	191 831	149 395	44,5
Avril	163	161	13 941	70 677	61 766	177 783	149 225	42,5
Mai	163	162	13 988	86 627	77 251	228 185	197 449	52,6
Juin	163	162	13 957	92 245	81 754	258 364	227 253	61,7
Juillet	162	161	13 946	93 340	84 963	232 728	202 735	53,8
Août	162	161	13 944	111 462	102 973	288 352	258 350	66,7
Septembre	162	160	13 843	97 654	88 229	255 813	224 621	61,6
Octobre	160	157	13 646	85 547	75 059	230 597	195 362	54,5
Novembre	160	155	13 613	66 584	57 290	188 183	153 852	46,1
Décembre	160	152	13 362	54 136	46 450	151 312	120 655	36,5
1982								
Janvier	159	150	13 311	63 054	51 068	167 928	124 754	40,7
Février	159	154	13 605	57 631	50 579	161 882	133 331	42,5
Mars								
Avril								
Mai								
Juin								
Juillet								
Août								
Septembre								
Octobre								
Novembre								
Décembre								
Ville								
1978	129	126	12 367	64 408	56 894	163 282	140 302	43,4
1979	127	126	12 296	61 454	54 485	161 865	140 561	43,3
1980	122	120	12 434	64 068	56 540	167 417	143 556	44,1
1981	118	117	12 304	69 442	61 877	188 074	161 474	50,3
1981								
Janvier	120	120	12 297	48 033	42 261	125 535	104 527	32,9
Février	120	120	12 405	48 092	41 088	127 568	103 891	36,7
Mars	120	120	12 450	66 122	53 957	173 400	137 617	44,9
Avril	119	119	12 429	62 258	55 065	161 379	136 947	43,3
Mai	119	119	12 429	77 022	69 729	207 542	181 807	53,9
Juin	119	118	12 389	81 198	73 038	234 340	208 662	63,1
Juillet	118	117	12 378	81 633	75 323	209 259	185 289	54,5
Août	118	117	12 378	98 291	91 601	261 000	235 792	68,0
Septembre	118	117	12 299	86 478	78 769	233 540	206 739	63,3
Octobre	116	114	12 107	76 293	67 811	211 092	180 984	56,2
Novembre	116	114	12 121	59 698	52 175	173 273	143 623	47,7
Décembre	116	113	11 980	48 186	41 701	138 962	111 805	37,4
1982								
Janvier	115	113	11 962	55 866	45 763	152 625	115 399	41,2
Février	115	114	12 117	50 482	44 717	147 531	123 007	43,5
Mars								
Avril								
Mai								
Juin								
Juillet								
Août								
Septembre								
Octobre								
Novembre								
Décembre								

¹⁾ Taux d'occupation des lits disponibles = 100 x nombre de nuitées / nombre moyen de lits disponibles x nombre de jours de la période.

7.2. Arrivées et nuitées dans les établissements hôteliers du canton, selon le pays de domicile des hôtes

Totaux mensuels	Canton								
	Décembre			Janvier			Février		
	1980		1981	1981		1982	1981		1982
	Nuitées	Arrivées	Nuitées	Nuitées	Arrivées	Nuitées	Nuitées	Arrivées	Nuitées
1	2	3	4	5	6	7	8	9	
Allemagne (RFA)	5 126	2 234	5 276	4 952	3 140	7 357	5 350	2 779	6 602
Allemagne (RDA)	23	12	54	51	20	42	67	27	46
France	12 560	7 001	13 708	12 479	6 859	13 841	12 975	7 767	15 303
Italie	7 022	3 643	8 501	6 820	3 974	8 645	7 735	3 453	8 102
Autriche	707	335	1 139	919	580	1 428	863	450	1 206
Grande-Bretagne	7 812	3 864	8 999	10 803	5 992	11 868	8 761	4 505	11 301
Irlande (République)	544	279	647	491	273	699	355	165	437
Pays-Bas	2 064	797	2 017	2 206	1 146	2 542	2 552	1 201	3 260
Belgique	2 359	1 435	3 101	2 670	1 329	2 671	2 727	1 396	3 084
Luxembourg	108	60	124	116	62	205	145	81	170
Danemark	730	349	831	857	443	801	1 052	423	1 168
Suède	1 687	718	1 830	1 906	909	2 144	2 004	1 087	2 706
Norvège	701	231	663	578	249	585	577	281	769
Finlande	528	141	617	706	197	468	706	299	796
Espagne	4 452	2 461	5 235	4 270	2 006	4 275	4 075	2 052	4 881
Portugal	1 376	1 010	2 539	1 436	818	1 635	1 817	700	1 669
Yougoslavie	916	264	764	812	212	624	790	208	802
Grèce	3 309	1 240	3 624	3 035	1 525	4 129	2 294	999	3 083
Turquie	3 354	1 184	3 366	3 305	1 193	3 620	3 055	1 134	3 437
Union Soviétique	1 589	103	2 522	1 781	195	3 004	2 246	230	3 882
Autres pays d'Europe	1 716	380	1 924	1 682	374	1 659	1 714	392	1 955
Europe, total	58 683	27 741	67 481	61 875	31 496	72 242	61 860	29 629	74 659
Etats-Unis d'Amérique	8 594	4 511	11 386	10 722	5 286	13 326	11 037	5 871	14 877
Canada	1 814	533	1 485	1 711	849	2 003	1 706	880	2 391
Mexique	692	228	663	349	179	352	568	169	518
Bresil	1 022	573	1 662	2 256	1 111	2 427	2 114	930	2 106
Argentine	1 219	384	1 065	2 279	439	1 134	2 816	428	1 250
Autres pays d'Amérique	1 895	666	1 881	1 949	766	2 226	2 077	657	2 399
Amérique, Total	15 236	6 895	18 142	19 266	8 630	21 468	20 318	8 935	23 541
Egypte (République Arabe)	1 571	431	1 707	2 621	504	1 875	1 912	556	1 746
Autres pays d'Afrique du Nord	3 843	1 704	4 269	4 521	1 663	4 099	4 493	1 595	4 427
Republique d'Afrique du Sud	520	390	930	1 735	319	832	412	185	454
Autres pays d'Afrique	5 931	1 176	6 480	6 342	1 002	5 455	6 191	1 076	6 671
Afrique, Total	11 865	3 701	13 386	15 219	3 488	12 261	13 008	3 412	13 298
Israël	857	431	956	1 048	528	1 098	1 248	446	960
Inde	947	324	1 111	712	304	839	977	321	1 106
Iran	1 249	273	885	1 126	224	859	1 114	237	985
Japon	3 979	3 269	6 058	5 775	2 307	3 984	5 685	4 452	7 258
Autres pays d'Asie	7 731	3 294	11 365	6 454	3 049	10 069	7 804	2 692	10 022
Asie, Total	14 763	7 591	20 375	15 115	6 412	16 849	16 828	8 148	20 331
Australie, Océanie	1 150	522	1 271	1 572	1 042	1 934	1 193	455	1 502
Pays extraeuropéens, Total	43 014	18 709	53 174	51 172	19 572	52 512	51 347	20 950	58 672
Etranger, Total	101 697	46 450	120 655	113 047	51 068	124 754	113 207	50 579	133 331
Suisse, Liechtenstein	24 896	7 686	30 657	24 503	11 986	43 174	27 013	7 052	28 551
Total général	126 593	54 136	151 312	137 550	63 054	167 928	140 220	57 631	161 882

7.3. Nuitées enregistrées dans les établissements du canton

Variation en % par rapport au mois correspondant de l'année précédente

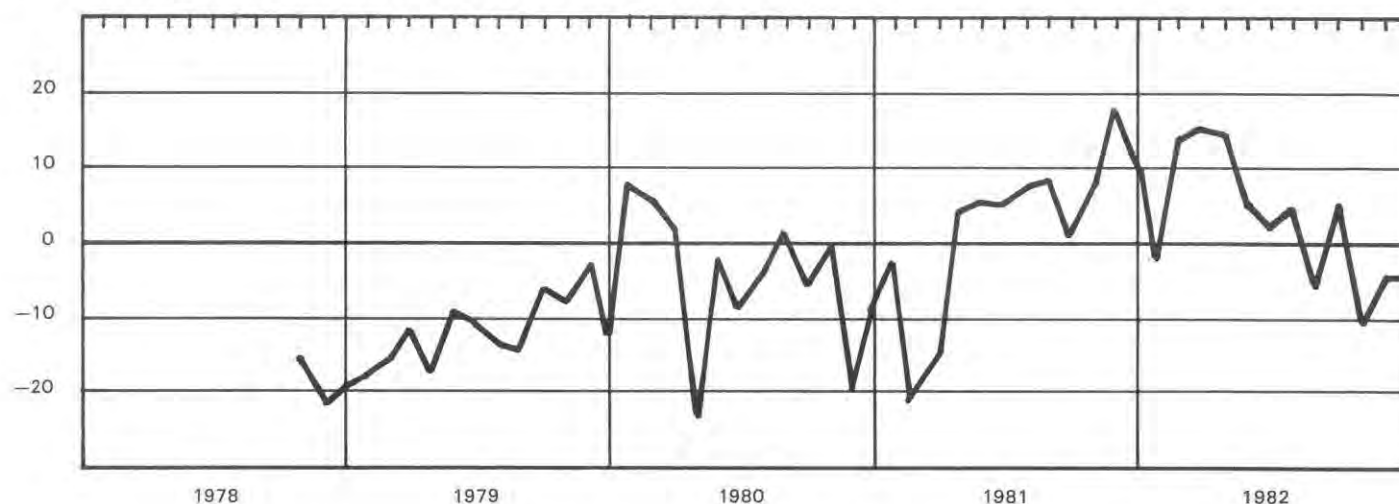

8. Poursuites et faillites

Moyennes ou totaux mensuels

	Réquisitions de							Canton	
	Poursuite	Continuer la poursuite	Prise d'inventaire	Pacte de réserve ¹⁾			Faillites définitives ²⁾		
				Vente	Séquestres	Nombre	Montant garanti (1000 F)	Total	dont successions répudiées
1	2	3	4	5	6	7	8	9	
1978	7 982	4 423	218	680	35	342	3 849	95	67
1979	7 999	4 510	216	669	39	298	4 002	104	74
1980	8 800	5 030	202	657	47	345	5 430	108	74
1981	9 073	5 075	131	619	55	333	6 268	99	67
1981									
Janvier	7 647	4 061	125	638	70	259	5 094		
Février	8 306	5 491	134	891	56	308	4 718	115	81
Mars	8 469	5 674	181	563	39	330	3 733		
Avril	8 724	4 897	152	665	77	382	11 002		
Mai	10 094	4 435	128	560	44	361	7 374	107	89
Juin	8 580	5 022	127	558	62	356	7 057		
Juillet	9 009	6 120	144	640	38	389	5 598		
Août	9 238	4 942	96	693	55	313	4 542	80	50
Septembre	9 789	4 616	81	483	70	332	8 186		
Octobre	12 153	5 943	163	705	45	346	6 805		
Novembre	10 739	6 109	132	607	67	317	5 538	94	48
Décembre	6 133	3 587	112	421	34	302	5 566		
1982									
Janvier	7 582	4 787	108	705	57	231	3 377		
Février	7 977	5 868	154	726	56	286	10 540		
Mars	9 742	5 652	136	1 216	48	386	8 012		
Avril									
Mai									
Juin									
Juillet									
Août									
Septembre									
Octobre									
Novembre									
Décembre									

¹⁾ Inscrits à l'Office cantonal des poursuites. ²⁾ Moyennes trimestrielles ou trimestres.

9. Salaires versés dans le canton¹⁾

Totaux annuels ou trimestriels

	1979				1980				1981				1982				
	1979		1980		1980		1981		1981		1982		1982				
	1	2	3	4	1er trim.	2e trim.	3e trim.	4e trim.	1er trim.	2e trim.	3e trim.	4e trim.	1	2	3	4	
Salaires versés	5 382	5 908	6 423	1 556	1 563	1 529	1 775										

¹⁾ Résultats de l'enquête trimestrielle auprès des administrations publiques, des grandes entreprises et des principales caisses de compensation du canton; organisations internationales gouvernementales non comprises.

10.1. Variation annuelle de l'indice genevois des prix à la consommation

Variation en % par rapport au mois correspondant de l'année précédente

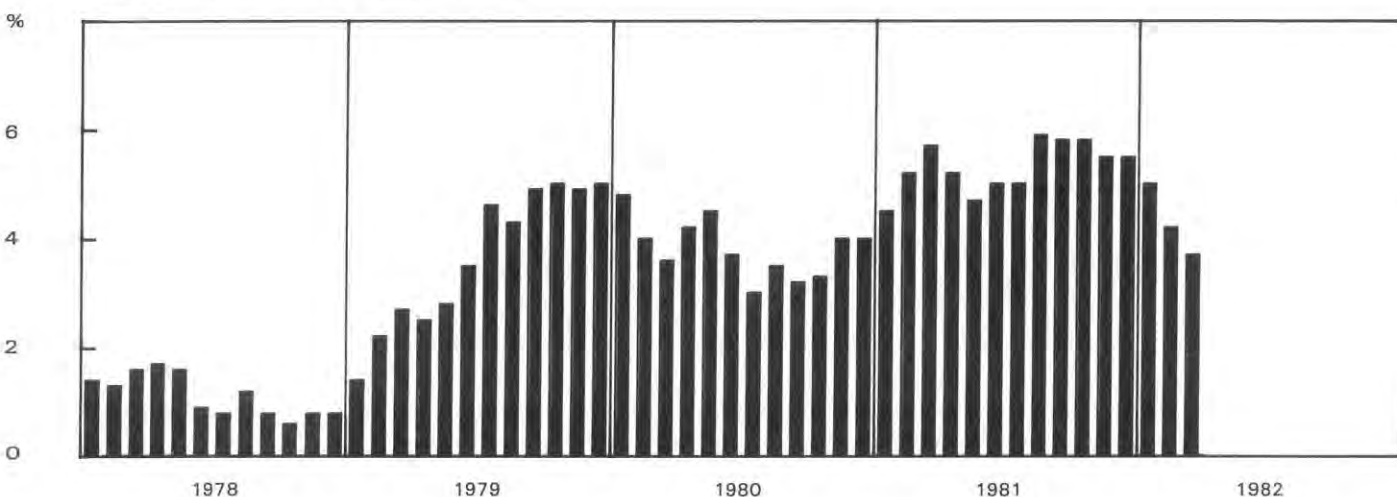

10.2. Indices des prix à la consommation (septembre 1977 = 100)

Situation en fin d'année ou chiffres mensuels

Canton / Confédération

	Indice général	Alimentation	Boissons et tabacs	Habillement	Loyer	Chauffage et éclairage	Aménagement et entretien du logement	Transports	Santé et soins personnels	Instruction et loisirs	Augmentation annuelle	Ancien indice général ¹⁾ (sept. 66 = 100)
	100%	20%	5%	8%	19%	4%	7%	15%	7%	15%	(%)	
	1	2	3	4	5	6	7	8	9	10	11	12
Canton												
1978	101,4	104,0	102,3	101,5	102,1	97,7	100,6	100,5	101,3	99,2	0,8	172,6
1979	106,5	108,1	104,2	102,9	102,8	159,6	101,4	105,4	103,9	102,5	5,0	181,3
1980	110,7	115,6	108,0	106,9	104,6	154,5	105,5	108,5	108,5	109,1	4,0	188,5
1981	116,8	124,7	114,4	113,0	107,7	164,3	110,6	111,0	116,3	116,8	5,5	198,8
1981												
Janvier	111,6	118,8	108,0	106,9	104,6	155,0	105,5	109,0	110,7	109,1	4,5	190,0
Février	112,5	119,7	110,0	106,9	104,8	161,5	105,5	109,5	110,7	111,0	5,2	191,5
Mars	113,4	121,7	110,0	108,3	104,6	163,6	107,9	109,9	111,5	111,0	5,7	193,0
Avril	113,3	120,7	110,0	108,3	104,6	160,9	107,9	110,3	113,7	111,0	5,2	192,9
Mai	113,4	121,4	111,9	108,3	104,1	157,1	107,9	110,7	113,7	111,4	4,7	193,1
Juin	113,9	121,6	111,9	109,7	104,1	160,2	109,1	111,0	114,1	111,4	5,0	193,8
Juillet	114,2	122,5	111,9	109,7	104,1	162,2	109,1	112,1	112,5	111,4	5,0	194,3
Août	115,4	123,1	113,5	109,7	104,1	170,2	109,1	113,0	112,5	114,9	5,9	196,5
Septembre	115,5	122,9	113,5	111,9	104,1	170,0	109,9	112,6	112,9	114,9	5,8	196,6
Octobre	115,4	123,2	113,5	111,9	104,1	164,2	109,9	111,8	115,4	114,9	5,8	196,4
Novembre	116,5	124,0	114,4	111,9	107,7	164,1	109,9	111,5	115,4	116,8	5,5	198,3
Décembre	116,8	124,7	114,4	113,0	107,7	164,3	110,6	111,0	116,3	116,8	5,5	198,8
1982												
Janvier	117,2	125,2	114,4	113,0	107,7	167,9	110,6	110,7	118,7	116,8	5,0	199,4
Février	117,2	125,6	116,3	113,0	107,7	159,3	110,6	110,3	118,7	118,6	4,2	199,5
Mars	117,6	127,7	116,3	115,3	107,7	149,4	113,2	110,0	119,1	118,6	3,7	200,1
Avril												
Mai												
Juin												
Juillet												
Août												
Septembre												
Octobre												
Novembre												
Décembre												
Confédération²⁾												
1978	101,0	103,4	102,3	100,8	100,0	98,6	100,7	100,5	102,5	99,2	0,7	170,3
1979	106,2	108,6	104,4	102,9	100,4	155,1	102,2	105,6	105,2	102,8	5,2	179,1
1980	110,9	117,1	108,9	107,4	102,9	153,3	106,6	109,0	108,9	108,8	4,4	187,0
1981	118,2	128,3	115,6	112,3	110,7	163,8	111,8	112,0	115,1	116,9	6,6	199,3
1981												
Janvier	112,0	120,8	108,9	107,4	102,9	153,9	106,6	110,0	111,2	108,8	5,1	188,8
Février	113,1	122,4	110,3	107,4	102,9	160,3	106,6	110,4	111,2	111,4	6,0	190,6
Mars	113,8	124,1	110,3	108,9	102,9	161,8	109,1	110,8	111,4	111,4	6,3	191,9
Avril	113,6	122,8	110,3	108,9	102,9	158,2	109,1	111,2	112,7	111,4	5,8	191,5
Mai	114,6	125,1	112,0	108,9	105,8	154,6	109,1	111,5	112,7	111,6	6,0	193,2
Juin	115,4	127,2	112,0	109,7	105,8	157,0	110,1	111,9	113,1	111,6	6,3	194,5
Juillet	116,0	128,8	112,0	109,7	105,8	161,2	110,1	112,9	113,8	111,6	6,6	195,6
Août	117,8	131,4	114,3	109,7	105,8	170,9	110,1	113,8	113,8	115,4	7,4	198,6
Septembre	117,9	131,3	114,3	111,4	105,8	169,7	111,0	113,6	114,3	115,4	7,5	198,7
Octobre	117,5	130,3	114,3	111,4	105,8	164,9	111,0	113,0	114,7	115,4	7,3	198,0
Novembre	118,2	128,9	115,6	111,4	110,7	163,5	111,0	112,5	114,7	116,9	7,0	199,4
Décembre	118,2	128,3	115,6	112,3	110,7	163,8	111,8	112,0	115,1	116,9	6,6	199,3
1982												
Janvier	118,8	129,1	115,6	112,3	110,7	167,1	111,8	112,1	119,2	116,9	6,1	200,3
Février	119,0	129,9	116,9	112,3	110,7	158,4	111,8	111,7	119,2	119,3	5,3	200,6
Mars	119,2	131,3	116,9	113,9	110,7	148,1	114,7	111,5	119,8	119,3	4,7	201,0
Avril												
Mai												
Juin												
Juillet												
Août												
Septembre												
Octobre												
Novembre												
Décembre												

¹⁾ Obtenu par raccordement des indices genevois et suisse aux anciens indices sur base septembre 1966 = 100. ²⁾ Pour calculer l'indice suisse sur base août 1939 = 100, il faut multiplier l'indice suisse (septembre 1977 = 100) par 380,9 valeur de l'indice sur base août 1939 = 100 à fin septembre 1977, et diviser par 100.

10.3. Indice genevois des prix à la consommation (Septembre 1977 = 100) par genre de biens

Chiffres mensuels		Canton						
Genre de biens	Pondération (%)	1980			1981			1982
		Déc.	Oct.	Nov.	Déc.	Janv.	Fév.	Mars
Indice général	100.000	110.7	115.4	116.5	116.8	117.2	117.2	117.6
Marchandises	52.204	112.5	113.5	113.9	119.3	119.5	119.0	119.4
Marchandises non durables	41.990	115.6	122.1	122.5	123.0	123.5	122.8	123.2
Alimentation	16.373	117.2	125.2	126.0	126.8	127.4	127.3	129.8
Boissons	2.512	106.2	110.8	112.0	112.0	112.0	113.4	113.4
Tabacs	0.659	117.2	119.4	119.5	119.5	119.5	120.1	120.1
Habillement	7.705	106.5	111.6	111.6	112.7	112.7	112.7	115.1
Vêtements	4.296	104.6	110.0	110.0	111.0	111.0	111.0	114.0
Tissus pour vêtements	0.285	101.9	102.7	102.7	103.5	103.5	103.5	103.6
Mercerie, laine, fil à tricoter	0.391	106.6	111.0	111.0	112.5	112.5	112.5	114.6
Lingerie	1.340	107.7	112.9	112.9	113.8	113.8	113.8	116.6
Chaussures	1.393	111.6	117.0	117.0	119.0	119.0	119.0	119.3
Chauffage	2.671	172.0	186.1	186.1	186.3	191.7	178.8	164.0
Mazout	2.614	173.2	187.4	187.3	187.5	193.0	179.8	164.7
Charbon	0.034	114.8	125.4	125.4	125.4	131.5	131.5	131.5
Bois de chauffage	0.023	120.5	136.6	136.6	136.6	139.5	139.5	139.5
Aménagement du logement	1.593	101.0	105.2	105.2	106.3	106.3	106.3	107.2
Entretien du logement	1.232	103.7	106.6	106.6	107.6	107.6	107.6	108.7
Transports	3.044	125.3	132.6	130.7	123.3	126.8	125.0	121.5
Essence	2.672	129.4	135.5	133.4	130.6	129.0	126.8	122.8
Huile pour moteur	0.161	101.9	113.4	113.4	113.4	114.4	114.4	114.4
Batteries	0.062	105.7	104.3	104.3	104.3	104.1	104.1	104.1
Pneus	0.149	95.3	111.9	111.9	111.9	112.0	112.0	112.0
Soins personnels	1.232	102.7	106.8	106.8	107.4	107.4	107.4	109.1
Santé	0.610	103.0	104.4	104.4	105.7	105.7	105.7	105.8
Médicaments	0.563	103.1	104.2	104.2	105.7	105.7	105.7	105.8
Matériel sanitaire	0.042	101.7	106.7	106.7	106.4	106.4	106.4	106.9
Instruction et loisirs	4.359	103.1	106.7	103.5	108.5	108.5	111.0	111.0
Journaux, périodiques, livres	2.075	102.6	106.3	107.4	107.4	107.4	111.4	111.4
Articles de papeterie	0.323	102.9	106.0	107.2	107.2	107.2	110.6	110.6
Films	0.312	98.7	107.7	109.4	109.4	109.4	107.2	107.2
Disques, cassettes et bandes magnétiques	0.300	96.5	101.0	101.2	101.2	101.2	100.9	100.9
Jouets	0.438	104.2	103.7	111.0	111.0	111.0	111.3	111.3
Fleurs	0.577	111.2	112.8	117.6	117.6	117.6	119.0	119.0
Entretien d'animaux domestiques	0.334	100.9	100.6	103.0	103.0	103.0	108.0	108.0
Marchandises durables	10.214	100.0	103.6	103.3	104.0	103.3	103.2	104.2
Aménagement du logement	3.314	106.3	111.2	111.2	111.8	111.8	111.8	114.7
Meubles	2.102	103.3	112.3	112.3	113.5	113.5	113.5	116.9
Machines et appareils électroménagers	0.829	101.3	103.9	103.9	104.1	104.1	104.1	106.6
Ustensiles de cuisine	0.128	108.3	113.8	113.8	114.6	114.6	114.6	115.6
Vaisselle et couverts	0.202	113.1	123.8	123.8	124.8	124.8	124.8	125.8
Lampes	0.053	105.3	103.2	103.2	108.8	108.8	108.8	110.3
Transports	4.456	101.3	105.2	105.2	105.2	103.7	103.7	103.7
Achats de voitures neuves	3.147	99.7	102.2	102.2	102.2	102.4	102.4	102.4
Achats de voitures d'occasion	1.049	105.3	113.6	113.6	113.6	106.3	106.3	106.3
Achats de motos et de cycles	0.260	103.1	103.4	103.4	108.4	108.4	108.4	108.4
Instruction et loisirs	2.444	83.7	90.3	91.2	91.2	91.2	90.8	90.8
Machines à écrire et calculatrices	0.173	84.9	85.3	85.0	85.0	85.0	85.4	85.4
Appareils de photo, caméras et projecteurs	0.311	85.4	91.1	90.7	90.7	90.7	88.7	88.7
Radio, téléviseurs et installations stéréo	1.257	84.3	84.9	84.8	84.8	84.8	84.6	84.6
Matériel de sport	0.703	99.1	101.0	104.4	104.4	104.4	104.2	104.2
Services	47.796	103.3	112.1	114.0	114.1	114.6	115.3	115.5
Services privés	41.413	103.2	111.9	114.1	114.2	114.6	115.4	115.6
Repas au restaurant	3.627	103.7	114.2	115.1	115.1	115.1	118.1	118.1
Boissons consommées au restaurant	1.829	107.0	115.2	115.9	115.9	115.9	119.0	119.0
Habillement	0.295	113.4	120.5	120.5	121.0	121.0	121.0	121.9
Retouches des vêtements	0.177	121.4	122.3	122.3	122.8	122.8	122.8	123.6
Réparation de chaussures	0.116	113.3	117.0	117.0	118.1	118.1	118.1	119.4
Loyer ¹⁾	19.000	104.6	104.1	107.7	107.7	107.7	107.7	107.7
Entretien du logement	0.861	111.2	113.1	113.1	118.1	118.1	118.1	124.9
Blanchissage	0.106	104.4	112.6	112.6	112.6	112.6	112.6	112.9
Nettoyage chimique des vêtements	0.202	108.9	116.3	116.3	116.3	116.3	116.3	120.2
Réparations du logement	0.553	113.4	119.3	119.3	119.8	119.8	119.8	128.9
Transports	3.907	108.9	112.9	112.9	112.9	114.7	114.7	114.7
Transports touristiques	0.181	102.3	106.5	106.5	106.5	109.1	109.1	109.1
Assurances RC pour voitures	1.436	106.3	106.3	106.3	106.3	101.0	101.0	101.0
Service d'entretien des voitures	2.290	111.0	117.6	117.6	117.6	123.8	123.8	123.8
Soins personnels	0.726	107.6	114.0	114.0	120.0	120.0	120.0	120.7
Services des coiffeurs pour hommes	0.203	107.4	124.7	124.7	128.6	128.6	128.6	131.0
Services des coiffeurs pour femmes	0.523	107.7	109.9	109.9	116.6	116.6	116.6	116.6
Santé	3.432	103.0	111.8	111.8	111.8	114.6	114.6	114.6
Prestations médico-dentaires	1.421	107.3	116.3	116.3	116.3	123.0	123.0	123.0
Prestations médicales	2.011	100.0	108.6	108.6	108.6	108.6	108.6	108.6
Instruction et loisirs	7.736	113.5	127.3	129.7	129.7	129.7	131.9	131.9
Développement de films	0.311	97.5	97.7	97.6	97.6	97.6	97.6	97.6
Réparations de radios et téléviseurs	0.242	106.9	110.2	113.2	113.2	113.2	114.5	114.5
Manifestations sportives	0.035	99.8	100.0	100.0	100.0	100.0	100.0	100.0
Séances de cinéma	0.338	121.0	123.8	124.5	124.5	124.5	125.9	125.9
Théâtre	0.073	113.1	120.9	137.5	137.5	137.5	137.5	137.5
Concerts	0.073	132.2	133.2	133.2	133.2	133.2	133.2	133.2
Tarifs des installations de sport	0.242	103.3	103.8	104.1	104.1	104.1	104.1	104.1
Cours	1.245	116.0	116.0	123.0	123.0	123.0	123.0	123.0

¹⁾ Y compris les éventuelles surtaxes au loyer des loyers subventionnés

10.3. Indice genevois des prix à la consommation (Septembre 1977 = 100) par genre de biens (suite)

Chiffres mensuels		Canton						
Genre de biens	Pondération (%)	1980			1981			1982
		Déc.	Oct.	Nov.	Déc.	Janv.	Fév.	Mars
		Voyages à forfait	2.240	139.5	165.7	164.0	164.0	164.0
Tarifs hôteliers	1.463	110.3	110.3	118.9	118.9	118.9	118.9	118.9
Location de logement de vacances	1.175	102.7	107.0	107.0	107.0	107.0	116.0	116.0
Places de camping	0.294	110.1	117.5	117.5	117.5	117.5	117.5	117.5
Services publics	6.383	112.6	113.2	113.2	113.2	114.4	114.4	115.4
Chauffage et éclairage	1.329	119.3	120.0	120.0	120.0	120.0	120.0	120.0
Electricité	1.249	120.5	120.5	120.5	120.5	120.5	120.5	120.5
Gaz	0.030	100.0	111.7	111.7	111.7	111.7	111.7	111.7
Transports et communications	3.593	102.6	101.3	101.3	101.3	101.3	101.3	103.0
Chemins de fer	0.671	107.6	107.6	107.6	107.6	107.6	107.6	117.1
Transports publics urbains	0.213	100.0	100.0	100.0	100.0	100.0	100.0	100.0
Tarifs postaux et téléphoniques	1.942	102.1	99.7	99.7	99.7	99.7	99.7	99.7
Impôt de circulation sur voitures	0.767	100.0	100.0	100.0	100.0	100.0	100.0	100.0
Santé	1.000	138.5	146.1	146.1	146.1	153.7	153.7	153.7
Tarifs des hôpitaux	0.712	138.4	146.1	146.1	146.1	153.7	153.7	153.7
Tarifs des cliniques psychiatriques	0.288	138.5	146.2	146.2	146.2	153.8	153.8	153.8
Instruction et loisirs	0.461	115.0	115.0	115.0	115.0	115.0	115.0	115.0
Taxe de concession pour la télévision	0.290	115.0	115.0	115.0	115.0	115.0	115.0	115.0
Taxe de concession pour la radio	0.171	115.0	115.0	115.0	115.0	115.0	115.0	115.0

10.4. Indice genevois des prix à la consommation (Septembre 1977 = 100) par sous-groupe de dépenses

Chiffres mensuels		Canton						
Groupe, sous-groupe et poste de dépenses	Pondération (%)	1980			1981			1982
		Déc.	Oct.	Nov.	Déc.	Janv.	Fév.	Mars
		Indice général	100.000	110.7	115.4	116.5	116.8	117.2
Alimentation	20.000	115.6	123.2	124.0	124.7	125.2	125.6	127.7
Lait et produits laitiers	3.655	107.6	114.2	114.4	114.4	115.0	115.9	117.1
Lait	1.196	105.3	109.8	109.8	109.8	109.8	111.4	113.6
Beurre	0.487	109.5	120.2	120.5	118.4	120.8	120.8	120.4
Fromage	1.108	107.2	113.1	114.2	114.6	115.3	116.9	117.8
Produits laitiers frais ¹⁾	0.432	112.3	125.5	124.5	125.1	126.1	126.3	126.0
Yogourt	0.346	111.9	125.4	124.0	125.2	125.3	126.3	126.0
Crème	0.043	119.9	136.1	136.1	133.6	142.2	135.9	135.9
Autres produits laitiers	0.321	107.6	111.7	111.3	111.2	111.0	109.4	111.7
Oeufs	0.366	107.1	115.7	117.7	117.7	120.4	118.1	122.9
Viande et charcuterie	4.320	106.5	113.5	113.6	113.9	114.3	113.6	113.7
Viande de bœuf	0.986	104.7	111.4	111.2	111.8	112.6	112.8	112.2
Viande de veau	0.310	106.8	112.0	114.2	114.6	115.1	113.2	113.7
Viande de porc	1.373	107.9	115.8	115.4	116.2	117.3	115.2	115.1
Viande d'agneau	0.067	109.2	118.8	118.3	119.0	119.2	119.0	118.0
Abats	0.089	99.5	104.2	104.9	105.4	105.5	105.7	106.1
Charcuterie et saucisses	1.185	107.8	114.5	114.7	114.6	113.8	113.3	114.2
Volaille	0.266	101.8	109.1	109.1	108.0	107.8	109.4	110.7
Conserves de viande	0.044	108.0	114.2	114.4	114.4	114.4	118.2	118.2
Poissons	0.277	109.5	118.0	119.2	120.2	121.4	119.7	120.3
Poissons frais	0.078	128.5	136.6	136.5	140.2	144.4	137.8	140.0
Poissons congelés	0.110	100.9	108.3	108.6	108.6	108.6	108.6	108.6
Conserves de poisson	0.089	103.5	113.7	117.1	117.1	117.1	117.6	117.6
Huile et graisse comestibles, margarine	0.310	105.1	119.9	118.6	119.4	120.0	120.3	119.7
Huile comestible	0.166	103.0	120.3	120.4	121.2	120.9	121.4	121.5
Graisse comestible	0.033	103.7	114.3	112.5	113.7	115.1	113.1	113.1
Margarine	0.111	108.7	120.3	117.6	118.4	120.1	120.7	119.1
Produits à base de céréales	2.205	115.4	125.8	134.7	135.5	136.8	138.0	138.6
Pain	0.676	113.7	123.7	137.1	136.9	139.4	140.1	141.4
Autres articles de boulangerie	1.119	118.7	130.0	137.6	138.3	139.1	141.0	141.1
Pâte à gâteau	0.122	111.9	114.4	126.6	132.7	131.7	131.9	131.5
Farine	0.044	108.9	114.9	125.8	134.8	137.9	137.3	136.8
Riz	0.067	94.0	107.2	108.1	108.9	109.8	109.2	110.7
Pâtes alimentaires	0.155	113.1	125.7	126.3	125.9	125.8	128.0	129.6
Céréales pour petit-déjeuner	0.022	109.6	117.5	117.9	118.9	118.9	117.6	117.8
Pommes de terre	0.125	131.1	137.3	140.3	138.4	153.8	154.9	158.8
Légumes	1.119	211.8	222.1	212.8	228.4	240.4	235.5	260.3
Fruits	1.340	133.9	150.9	151.4	144.6	136.0	134.8	138.3
Conserves de légumes et de fruits	0.410	104.6	110.0	112.2	112.2	112.2	114.2	114.2
Conserves de légumes	0.277	105.0	110.7	113.4	113.4	113.4	115.7	115.7
Conserves de fruits	0.100	104.3	109.9	112.2	112.2	112.2	113.5	113.5
Légumes et fruits, congelés	0.033	103.0	103.9	102.5	102.5	102.5	103.1	103.1
Confiture, miel, mélasse	0.144	110.7	115.2	120.7	120.7	120.7	122.0	122.0
Plats cuisinés	0.399	110.0	115.7	118.2	118.2	118.2	120.2	120.2
Potages en sachets	0.100	110.3	124.7	125.2	125.2	125.2	127.3	127.3
Epices et sauces	0.355	101.3	105.3	105.6	105.6	105.6	108.1	108.1
Sucre	0.166	140.6	137.2	130.3	127.3	122.6	120.8	119.6
Aliments fortifiants	0.133	102.9	105.0	105.1	105.1	105.1	106.8	106.8
Chocolat	0.432	106.1	107.7	107.3	107.7	108.7	109.1	109.2

¹⁾ Seuls les indices des postes de dépenses les plus importants sont indiqués.

10.4. Indice genevois des prix à la consommation (Septembre 1977 = 100) par sous-groupe de dépenses (suite)

Chiffres mensuels

Canton

Groupe, sous-groupe et poste de dépenses	Pondération (%)	1980			1981			1982
		Déc.	Oct.	Nov.	Déc.	Janv.	Fév.	Mars
Café	0.399	76.7	75.8	75.6	75.7	75.7	76.0	76.2
Café en grains	0.222	68.8	70.0	70.0	70.2	70.2	70.2	70.4
Café soluble	0.177	86.7	83.0	82.6	82.6	82.6	83.4	83.4
Thé	0.055	113.2	118.3	117.3	120.0	120.7	121.2	122.2
Repas au restaurant	3.627	108.7	114.2	115.1	115.1	115.1	118.1	118.1
Menus du jour	1.088	108.4	114.1	114.5	114.5	114.5	119.4	119.4
Autres plats chauds	1.632	110.1	115.5	116.6	116.6	116.6	118.7	118.7
Autres plats froids	0.725	106.6	112.3	113.7	113.7	113.7	115.8	115.8
Desserts	0.182	106.6	110.3	111.9	111.9	111.9	113.8	113.8
Boissons et tabacs	5.000	108.0	113.5	114.4	114.4	114.4	116.3	116.3
Boissons	4.341	106.6	112.7	113.6	113.6	113.6	115.8	115.8
Boissons alcooliques	1.768	106.9	111.5	113.4	113.4	113.4	115.0	115.0
Vin	1.182	109.2	114.7	116.2	116.2	116.2	117.9	117.9
Vin rouge	0.886	107.2	111.2	112.2	112.2	112.2	113.5	113.5
Vin rouge du pays	0.177	109.1	120.4	123.4	123.4	123.4	127.0	127.0
Vin rouge étranger	0.709	106.7	108.9	109.3	109.3	109.3	110.1	110.1
Vin blanc	0.296	115.4	125.1	128.2	128.2	128.2	131.1	131.1
Vin blanc du pays	0.236	115.2	125.4	128.9	128.9	128.9	132.2	132.2
Vin blanc étranger	0.060	116.5	123.8	125.4	125.4	125.4	126.7	126.7
Bière	0.232	104.6	109.3	114.4	114.4	114.4	116.7	116.7
Bière normale	0.173	104.1	110.0	115.3	115.3	115.3	117.8	117.8
Bière spéciale	0.059	105.8	107.2	111.9	111.9	111.9	113.8	113.8
Spiritueux	0.354	100.9	102.6	103.2	103.2	103.2	104.5	104.5
Boissons sans alcool	0.744	104.6	109.0	108.7	108.7	108.7	109.5	109.5
Eaux minérales naturelles	0.164	108.9	111.8	111.4	111.4	111.4	111.7	111.7
Boissons de table	0.283	104.6	110.1	108.7	108.7	108.7	108.6	108.6
Jus de pommes	0.096	97.7	104.0	105.1	105.1	105.1	105.5	105.5
Jus de fruits et de légumes	0.105	107.6	110.3	110.5	110.5	110.5	114.6	114.6
Sirop	0.096	100.2	104.7	105.8	105.8	105.8	106.8	106.8
Boissons consommées au restaurant	1.829	107.0	115.2	115.9	115.9	115.9	119.0	119.0
Boissons alcooliques	1.006	107.2	118.1	119.0	119.0	119.0	122.7	122.7
Vin	0.457	106.6	119.3	120.6	120.6	120.6	123.6	123.6
Bière	0.421	109.1	120.4	121.1	121.1	121.1	121.4	121.4
Spiritueux	0.128	103.3	106.2	106.5	106.5	106.5	123.6	123.6
Boissons sans alcool	0.823	106.8	111.7	112.2	112.2	112.2	114.6	114.6
Café et thé	0.603	107.1	112.2	112.8	112.8	112.8	114.1	114.1
Eaux minérales et boissons de table	0.220	105.8	110.4	110.4	110.4	110.4	116.0	116.0
Produits du tabac	0.659	117.2	119.4	119.5	119.5	119.5	120.1	120.1
Cigarettes	0.560	117.5	119.8	119.8	119.8	119.8	119.7	119.7
Cigares	0.066	116.1	117.6	118.1	118.1	118.1	122.1	122.1
Tabac pour la pipe	0.033	113.9	116.3	116.7	116.7	116.7	123.5	123.5
Habillement	8.000	106.9	111.9	111.9	113.0	113.0	113.0	115.3
Vêtements	4.475	105.3	110.5	110.5	111.5	111.5	111.5	114.4
Vêtements de femme	2.291	104.0	109.2	109.2	110.6	110.6	110.6	113.3
Vêtements d'homme	1.530	105.6	111.6	111.6	112.3	112.3	112.3	116.0
Vêtements pour enfants et jeunes gens	0.380	105.1	110.0	110.0	110.1	110.1	110.1	111.9
Vêtements pour bambins	0.095	102.7	104.6	104.6	105.2	105.2	105.2	107.8
Retouches des vêtements	0.179	121.4	122.8	122.8	122.8	122.8	122.8	123.6
Tissus pour vêtements	0.285	101.9	102.7	102.7	103.5	103.5	103.5	103.6
Mercerie, laine, fil à tricoter	0.391	106.6	111.0	111.0	112.5	112.5	112.5	114.6
Lingerie	1.340	107.9	112.9	112.9	113.8	113.8	113.8	116.6
Lingerie de femme	0.538	107.2	110.4	110.4	112.5	112.5	112.5	114.3
Lingerie d'homme	0.486	106.5	111.6	111.6	111.9	111.9	111.9	116.0
Lingerie pour enfants et jeunes gens	0.158	109.2	116.0	116.0	115.9	115.9	115.9	118.3
Lingerie pour bambins et bébés	0.158	113.6	122.0	122.0	122.6	122.6	122.6	124.2
Chaussures	1.393	111.6	117.0	117.0	119.0	119.0	119.0	119.3
Chaussures de femme	0.665	111.8	115.7	115.7	118.1	118.1	118.1	118.4
Chaussures d'homme	0.517	111.7	119.6	119.6	121.9	121.9	121.9	122.1
Chaussures pour enfants	0.169	106.9	111.8	111.8	112.7	112.7	112.7	113.5
Chaussures pour bambins	0.042	123.4	127.9	127.9	122.3	122.3	122.3	122.3
Réparations de chaussures	0.116	113.8	117.0	117.0	118.1	118.1	118.1	119.4
Loyer du logement¹⁾	19.000	104.6	104.1	107.7	107.7	107.7	107.7	107.7
Chauffage et éclairage	4.000	154.5	164.2	164.1	164.3	167.9	159.3	149.4
Mazout	2.614	173.2	187.4	187.3	187.5	193.0	179.8	164.7
Charbon et bois de chauffage	0.057	117.1	129.9	129.9	129.9	134.8	134.8	134.8
Electricité	1.249	120.5	120.5	120.5	120.5	120.5	120.5	120.5
Gaz	0.080	100.0	111.7	111.7	111.7	111.7	111.7	111.7
Aménagement et entretien du logement	7.000	105.5	109.9	109.9	110.6	110.6	110.6	113.2
Aménagement du logement	4.907	104.9	109.2	109.2	110.0	110.0	110.0	112.3
Meubles	2.102	108.3	112.8	112.8	113.5	113.5	113.5	116.9
Literie, linge de lit et de maison	0.489	104.5	110.4	110.4	113.3	113.3	113.3	114.4
Literie	0.361	103.6	109.2	109.2	112.4	112.4	112.4	113.2
Linge de lit et de maison	0.128	107.1	113.7	113.7	115.8	115.8	115.8	117.5
Tapis	0.690	99.9	103.2	103.2	103.6	103.6	103.6	104.2
Rideaux	0.361	98.6	102.9	102.9	102.9	102.9	102.9	104.4
Machines et appareils électroménagers ²⁾	0.829	101.3	103.9	103.9	104.1	104.1	104.1	106.6
Congélateurs et réfrigérateurs	0.134	103.1	107.8	107.8	108.4	108.4	108.4	112.7
Machines à laver la vaisselle	0.074	98.2	98.8	98.8	98.8	98.8	98.8	100.2
Cuisinières électriques	0.074	113.8	118.9	118.9	119.6	119.6	119.6	125.0

1) Y compris les éventuelles surtaxes au loyer des logements subventionnés. 2) Seuls les indices des postes de dépenses les plus importants sont indiqués.

10.4. Indice genevois des prix à la consommation (Septembre 1977 = 100) par sous-groupe de dépenses (suite)

Chiffres mensuels

Canton

Groupe, sous-groupe et poste de dépenses	Pondération (%)	1980			1981			1982
		Déc.	Oct.	Nov.	Déc.	Janv.	Fév.	Mars
Machines et appareils de cuisine	0,074	95,3	97,1	97,1	97,3	97,3	97,3	97,5
Aspirateurs	0,058	92,6	96,1	96,1	96,2	96,2	96,2	96,0
Machines à laver	0,167	102,2	105,5	105,5	105,8	105,8	105,8	109,9
Ustensiles de cuisine	0,128	108,3	113,8	113,8	114,6	114,6	114,6	115,6
Cuisinières à gaz	0,032	113,4	119,7	119,7	119,5	119,5	119,5	125,2
Batterie de cuisine	0,096	106,7	111,9	111,9	113,0	113,0	113,0	112,4
Vaisselle et couverts	0,202	113,1	123,8	123,8	124,8	124,8	124,8	125,8
Luminaires	0,106	102,5	103,7	103,7	104,0	104,0	104,0	104,8
Lampes	0,053	105,3	103,2	108,2	103,8	108,8	108,8	110,3
Ampoules et tubes fluorescents	0,053	99,7	99,1	99,1	99,1	99,1	99,1	99,3
Entretien du logement	2,093	106,8	111,3	111,3	111,9	111,9	111,9	115,4
Ustensiles de nettoyage	0,128	108,0	112,4	112,4	114,0	114,0	114,0	116,1
Produits de lessive et de nettoyage	0,531	104,6	106,7	106,7	107,7	107,7	107,7	109,5
Petit matériel de cuisine	0,191	104,2	109,7	109,7	110,6	110,6	110,6	109,4
Blanchissage	0,106	104,4	112,6	112,6	112,6	112,6	112,6	112,9
Nettoyage chimique des vêtements	0,202	108,9	116,3	116,3	116,3	116,3	116,3	120,2
Réparations du logement	0,935	108,2	112,9	112,9	113,3	113,3	113,3	119,1
Matériel utilisé par le locataire	0,382	100,8	102,9	102,9	103,9	103,9	103,9	104,8
Réparations faites par des tiers	0,553	113,4	119,8	119,8	119,8	119,8	119,8	128,9
Transports et communications	15,000	108,5	111,8	111,5	111,0	110,7	110,3	110,0
Transports publics et communications	3,007	103,2	101,9	101,9	101,9	102,1	102,1	104,2
Chemins de fer	0,671	107,6	107,6	107,6	107,6	107,6	107,6	117,1
Transports publics urbains	0,213	100,0	100,0	100,0	100,0	100,0	100,0	100,0
Transports touristiques	0,181	102,3	106,5	106,5	106,5	109,1	109,1	109,1
Tarifs postaux et téléphoniques	1,942	102,1	99,7	99,7	99,7	99,7	99,7	99,7
Transports individuels	11,993	109,2	114,3	113,8	113,2	112,9	112,4	111,5
Achats de voitures de tourisme	4,196	101,1	105,0	105,0	105,0	103,4	103,4	103,4
Voitures neuves	3,147	99,7	102,2	102,2	102,2	102,4	102,4	102,4
Voitures neuves allemandes	1,384	105,1	106,4	106,4	106,4	106,4	106,4	106,4
Voitures neuves françaises	0,831	97,4	93,8	93,8	98,8	98,8	98,8	98,8
Voitures neuves italiennes	0,478	95,4	97,6	97,6	97,6	98,6	98,6	98,6
Voitures neuves japonaises	0,255	90,3	100,4	100,4	100,4	101,8	101,8	101,8
Voitures neuves suédoises	0,098	88,2	90,2	90,2	90,2	90,2	90,2	90,2
Voitures neuves anglaises	0,101	99,7	103,7	103,7	108,7	108,7	108,7	108,7
Voitures d'occasions	1,049	105,3	113,6	113,6	113,6	106,3	106,3	106,3
Utilisation de voitures de tourisme	7,537	115,0	119,7	118,9	118,0	118,3	117,5	116,1
Assurance responsabilité civile	1,436	106,3	106,3	106,3	106,3	101,0	101,0	101,0
Impôt de circulation	0,767	100,0	100,0	100,0	100,0	100,0	100,0	100,0
Carburant et entretien	3,044	125,3	132,6	130,7	123,3	126,8	125,0	121,5
Essence	2,672	129,4	135,5	133,4	130,6	129,0	126,8	122,8
Huiles pour moteurs	0,161	101,9	113,4	113,4	113,4	114,4	114,4	114,4
Pneus	0,062	105,7	104,3	104,3	104,3	104,1	104,1	104,1
Batteries	0,149	95,3	111,9	111,9	111,9	112,0	112,0	112,0
Services d'entretien de voitures de tourisme	2,290	111,0	117,6	117,6	117,6	123,8	123,8	123,8
Achats de motos et de cycles	0,260	103,1	103,4	103,4	103,4	108,4	108,4	108,4
Achats de motos et de motocyclettes	0,173	102,3	106,6	106,6	106,6	106,7	106,7	106,7
Achats de cycles	0,087	104,6	111,3	111,3	111,8	111,8	111,8	111,8
Santé et soins personnels	7,000	108,5	115,4	115,4	116,3	118,7	118,7	119,1
Soins personnels	1,958	104,5	109,5	109,5	112,1	112,1	112,1	113,4
Articles de toilette	1,232	102,7	106,8	106,8	107,4	107,4	107,4	109,1
Savons de toilettes et mousses	0,209	100,0	101,6	101,6	103,3	103,3	103,3	103,6
Soins du cuir chevelu	0,333	101,6	105,4	105,4	105,9	105,9	105,9	107,9
Soins dentaires	0,209	102,5	105,0	105,0	103,9	103,9	103,9	107,2
Produits de beauté et cosmétiques	0,296	102,2	105,8	105,8	107,0	107,0	107,0	109,0
Articles en papier pour l'hygiène	0,185	108,6	113,7	113,7	119,5	119,5	119,5	119,6
Services des coiffeurs	0,726	107,6	114,0	114,0	120,0	120,0	120,0	120,7
Coiffeurs pour hommes	0,203	107,4	124,7	124,7	128,6	128,6	128,6	131,0
Coiffeurs pour femmes	0,523	107,7	109,2	109,2	116,6	116,6	116,6	116,6
Santé	5,042	110,0	117,7	117,7	117,9	121,3	121,3	121,3
Prestations médico-dentaires	1,421	107,3	116,3	116,3	116,3	123,0	123,0	123,0
Prestations médicales	2,011	100,0	103,6	103,6	108,6	108,6	108,6	108,6
Tarifs hospitaliers	1,000	138,5	146,1	146,1	146,1	153,7	153,7	153,7
Hôpital pour traitements de courte durée	0,712	138,4	146,1	146,1	146,1	153,7	153,7	153,7
Cliniques psychiatriques	0,283	138,5	146,2	146,2	146,2	153,8	153,8	153,8
Médicaments	0,568	103,1	104,2	104,2	105,7	105,7	105,7	105,8
Matériel sanitaire	0,042	101,7	106,7	106,7	106,4	106,4	106,4	106,9
Instruction et loisirs	15,000	109,1	114,9	116,8	116,8	116,8	118,6	118,6
Journaux, périodiques et livres	2,075	102,6	106,3	107,4	107,4	107,4	111,4	111,4
Journaux et périodiques	0,911	114,7	119,7	123,3	123,3	123,3	124,9	124,9
Livres ¹⁾	1,164	93,1	95,8	94,9	94,9	94,9	100,8	100,8
Nouvelles éditions	0,349	89,0	94,7	93,0	93,0	93,0	112,8	112,8
Livres de poche	0,349	90,1	90,4	89,8	89,8	89,8	89,3	89,3
Articles de papeterie	0,323	102,2	106,0	107,2	107,2	107,2	110,6	110,6
Machines à écrire et calculatrices	0,173	84,9	85,3	85,0	85,0	85,0	85,4	85,4
Photo et cinéma	0,934	93,9	98,8	99,3	99,3	99,3	97,8	97,8
Appareils de photo, caméras et projecteurs	0,311	85,4	91,1	90,7	90,7	90,7	88,7	88,7
Appareils de photo	0,168	81,2	87,5	87,7	87,7	87,7	86,9	86,9
Caméras	0,081	87,6	94,3	92,4	92,4	92,4	85,8	85,8
Projecteurs	0,062	93,6	96,7	96,7	96,7	96,7	97,3	97,3
Matériel de photo et de cinéma	0,623	93,1	102,7	103,5	103,5	103,5	102,4	102,4
Radio et télévision	2,260	94,6	95,9	96,2	96,2	96,2	96,1	96,1
Appareils	1,257	84,3	84,9	84,3	84,8	84,8	84,6	84,6
Téléviseurs	0,767	83,5	83,7	83,3	83,3	83,3	83,0	83,0
Appareils de radio et installations stéréo	0,490	85,5	36,8	37,1	37,1	37,1	86,9	86,9
Disques, cassettes et bandes	0,300	96,5	101,0	101,2	101,2	101,2	100,9	100,9
Réparations de téléviseurs et de radios	0,242	106,9	110,2	113,2	113,2	113,2	114,5	114,5

¹⁾ Seuls les indices des postes de dépenses les plus importants sont indiqués.

10.4. Indice genevois des prix à la consommation (Septembre 1977 = 100) par sous-groupe de dépenses (suite)

Chiffres mensuels		Canton						
Groupe, sous-groupe et poste de dépenses	Pondération (%)	1980			1981			1982
		Déc.	Oct.	Nov.	Déc.	Janv.	Fév.	Mars
		Taxe de concession pour la télévision	0,290	115,0	115,0	115,0	115,0	115,0
Taxe de concession pour la radio	0,171	115,0	115,0	115,0	115,0	115,0	115,0	115,0
Jouets	0,438	104,2	103,7	111,0	111,0	111,0	111,3	111,3
Matériel de sport	0,703	99,1	101,0	104,4	104,4	104,4	104,2	104,2
Fleurs	0,577	111,2	112,3	117,6	117,6	117,6	119,0	119,0
Entretien d'animaux domestiques	0,334	100,7	100,6	103,0	103,0	103,0	108,0	108,0
Manifestations sportives	0,035	99,3	100,0	100,0	100,0	100,0	100,0	100,0
Cinéma, théâtre et concerts	0,484	122,3	124,8	127,8	127,8	127,8	128,7	128,7
Séances de cinéma	0,333	121,0	123,3	124,5	124,5	124,5	125,9	125,9
Théâtre	0,073	118,1	120,9	137,5	137,5	137,5	137,5	137,5
Concerts	0,073	132,2	133,2	133,2	133,2	133,2	133,2	133,2
Tarifs des installations de sport	0,242	103,3	103,3	104,1	104,1	104,1	104,1	104,1
Cours	1,245	116,0	116,0	123,0	123,0	123,0	123,0	123,0
Vacances	5,177	121,3	134,1	135,7	135,7	135,7	136,7	138,7
Voyages à forfait	2,240	139,5	165,7	164,0	164,0	164,0	166,4	166,4
Logement	2,937	107,5	110,0	114,0	114,0	114,0	117,6	117,6
Tarifs hôteliers	1,468	110,3	110,8	118,9	118,9	118,9	118,9	118,9
Location de logements de vacances	1,175	102,7	107,0	107,0	107,0	107,0	116,0	116,0
Places de camping	0,294	110,1	117,5	117,5	117,5	117,5	117,5	117,5

10.5. Prix moyens (en F) de certaines denrées alimentaires et boissons dans le commerce de détail à Genève

Chiffres mensuels		Canton							
Article		1979	1980	1981			1982		
		Déc.	Déc.	Oct.	Nov.	Déc.	Janv.	Fév.	Mars
Lait entier, pasteurisé	1 l.	1,35	1,35	1,40	1,40	1,40	1,40	1,45	1,45
Lait entier, upérisé (UHT)	1 l.	1,39	1,37	1,44	1,44	1,44	1,44	1,46	1,48
Lait drink, pasteurisé	1 l.	1,20	1,30	1,35	1,35	1,35	1,35	1,39	1,40
Lait drink, upérisé (UHT)	1 l.	1,21	1,31	1,29	1,29	1,29	1,29	1,29	1,34
Lait écrémé, upérisé (UHT)	1 l.	.81	.83	.86	.86	.86	.86	.86	.87
Beurre de table, en plaque	200 g.	2,85	2,84	3,04	3,04	3,04	3,04	3,04	3,04
Beurre de cuisine, en plaque	250 g.	2,41	2,40	2,65	2,65	2,56	2,66	2,66	2,66
Fromage d'Emmenthal	100 g.	1,36	1,34	1,40	1,40	1,41	1,42	1,44	1,44
Fromage de Gruyère	100 g.	1,40	1,41	1,43	1,47	1,47	1,49	1,52	1,53
Fromage d'Appenzell	100 g.	1,30	1,34	1,39	1,40	1,40	1,44	1,46	1,46
Tilsit	100 g.	1,15	1,17	1,21	1,22	1,22	1,23	1,24	1,24
Camembert	100 g.	1,60	1,65	1,83	1,92	1,94	1,92	1,86	1,69
Brie	100 g.	1,44	1,50	1,59	1,58	1,61	1,61	1,63	1,64
Yogourt nature	180 g.	.50	.50	.55	.53	.55	.55	.58	.58
Yogourt, arôme ou fruits	180 g.	.60	.61	.68	.67	.68	.67	.67	.67
Séré de crème	250 g.	1,30	1,82	1,88	1,95	1,95	1,95	1,95	1,95
Séré maigre	250 g.	.88	.89	.94	.94	.94	.94	.94	.94
Séré aux fruits	125 g.	.78	.78	.84	.84	.82	.82	.82	.82
Crème entière, emballage de 1,8-2,5 dl.	2,5 dl.	2,80	2,84	2,91	2,91	2,91	2,91	2,90	2,91
Crème à café, emballage de 2,5 dl.	2,5 dl.	1,47	1,46	1,58	1,55	1,55	1,54	1,47	1,55
Oeufs à giber (50-60 g.)	1 pce	.36	.39	.40	.40	.42	.41	.43	.45
Oeufs étrangers (50-60 g.)	1 pce	.22	.23	.24	.25	.25	.25	.23	.24
Viande de bœuf, sans os									
Entrecôte	1 kg.	33,13	33,00	35,43	35,45	35,91	35,96	35,75	35,68
Beefsteak dans la cuisse	1 kg.	31,00	31,08	33,73	33,53	33,80	33,85	33,83	33,75
Rôti (cuisse)	1 kg.	21,42	21,26	22,63	22,69	22,34	22,84	22,84	22,78
Bouilli (côte plate)	1 kg.	13,02	12,33	12,78	12,78	12,79	13,02	12,91	12,87
Ragoût	1 kg.	15,52	15,69	16,66	16,66	16,63	16,83	16,83	16,79
Viande hachée	1 kg.	12,39	12,36	12,53	12,53	12,52	12,57	12,72	12,59
Viande de veau, 1er choix, sans os									
Tranche de veau (escalope)	1 kg.	25,25	25,43	26,38	26,38	26,45	26,45	25,52	25,52
Rôti (cuisse)	1 kg.	28,62	30,41	28,06	28,08	28,31	30,82	30,82	30,43
Ragoût	1 kg.	13,50	13,65	13,32	13,32	13,55	13,64	13,37	13,33
Emincé	1 kg.	24,53	25,02	23,63	23,63	23,95	23,95	23,95	23,97
Viande de porc, sans os									
Tranche de porc dans le jambon	1 kg.	20,62	20,84	22,09	21,64	21,82	22,78	22,63	22,75
Rôti (épaule)	1 kg.	14,96	15,55	16,56	16,48	16,45	16,86	16,68	16,86
Côtelette, avec os	1 kg.	18,63	18,27	20,88	20,42	20,71	20,23	19,26	18,91
Ragoût	1 kg.	14,40	14,54	15,15	15,03	15,21	15,46	15,05	14,88
Jambon de derrière, cuit	1 kg.	21,03	21,93	22,30	22,38	22,33	21,94	21,79	21,82
Lard maigre	1 kg.	10,10	9,70	9,63	10,19	10,24	11,76	11,86	11,94
Viande d'agneau, avec os									
Gigot ou carré frais, du pays	1 kg.	18,39	18,55	20,18	20,18	20,21	20,07	20,00	19,82
Gigot ou carré, congelé, étranger	1 kg.	12,46	12,30	13,23	13,23	13,23	13,23	13,23	13,23
Côtelettes d'agneau fraîches, du pays	1 kg.	23,05	23,66	25,36	25,68	25,79	25,93	25,93	25,61
Abats									
Foie de veau	1 kg.	37,70	38,20	39,00	39,00	39,10	39,15	39,45	39,50
Langue de bœuf	1 kg.	11,65	10,95	11,38	12,13	12,13	12,13	12,13	12,18
Tripes	1 kg.	7,67	7,67	7,80	7,80	8,01	8,01	8,01	8,07
Charcuterie et saucisses									
Cervelas	1 pce	.75	.77	.83	.83	.83	.80	.83	.83
Gendarme	1 pce	.75	.75	.77	.77	.77	.76	.76	.78
Saucisse à rôti de veau (80-120 g.)	1 pce	1,20	1,26	1,34	1,34	1,35	1,36	1,36	1,35

10.5. Prix moyens (en F) de certaines denrées alimentaires et boissons dans le commerce de détail à Genève (suite)

Canton

Chiffres mensuels

Articles	1979	1980	1981			1982		
	Déc.	Déc.	Oct.	Nov.	Déc.	Janv.	Fév.	Mars
Viennes 2 pces	1.19	1.21	1.30	1.31	1.31	1.32	1.32	1.32
Salami du pays, 1ère qualité 100 g.	2.89	2.75	2.77	2.77	2.93	2.92	2.92	2.95
Salami étranger, 1ère qualité 100 g.	3.48	3.55	3.73	3.73	3.73	3.69	3.70	3.70
Volaille								
Poulet frais 1 kg.	7.86	7.98	8.60	8.60	8.50	8.48	8.40	8.42
Poulet congelé 1 kg.	5.35	5.30	5.62	5.62	5.62	5.62	5.88	6.19
Huiles								
Huile de tournesol 1 l.	4.37	4.27	4.91	4.97	4.99	4.99	5.05	5.01
Huile d'arachides 1 l.	4.24	4.22	5.31	5.29	5.20	5.13	5.11	5.02
Graisse purement végétale 500 g.	3.20	3.29	3.63	3.55	3.57	3.56	3.58	3.53
Margarine sans beurre 250 g.	1.45	1.48	1.58	1.49	1.54	1.55	1.56	1.54
Pain								
Pain bis 500 g.	1.15	1.24	1.30	1.50	1.50	1.51	1.51	1.53
Pain mi-blanc 500 g.	1.09	1.20	1.27	1.41	1.41	1.43	1.43	1.45
Petit pain 1 pce	.34	.39	.42	.45	.45	.45	.45	.45
Croissant 1 pce	.34	.33	.44	.44	.45	.47	.47	.47
Pain croustillant ¹⁾ 200 g.	1.37	1.42	1.45	1.44	1.44	1.44	1.58	1.58
Biscottes ¹⁾ 200 g.	1.63	1.72	1.79	1.80	1.80	1.80	1.79	1.79
Zwiebacks ¹⁾ 200 g.	1.67	1.74	1.83	1.89	1.89	1.89	2.03	2.03
Pâte à gâteau brisée 100 g.	.33	.36	.37	.40	.42	.42	.42	.42
Pâte à gâteau feuilletée 100 g.	.40	.42	.43	.48	.51	.49	.49	.49
Farine blanche 1 kg.	1.13	1.21	1.30	1.41	1.64	1.73	1.70	1.66
Farine mi-blanche 1 kg.	1.55	1.60	1.60	2.10	2.10	2.10	2.10	2.10
Riz glacé 1 kg.	2.03	2.12	2.37	2.39	2.40	2.41	2.40	2.44
Nouilles aux œufs frais 500 g.	1.65	1.74	1.89	1.89	1.89	1.86	1.92	1.92
Spaghetti (semoule spéciale) 500 g.	1.09	1.25	1.34	1.36	1.34	1.33	1.33	1.35
Cornettes (semoule normale) 500 g.	1.43	1.56	1.67	1.67	1.66	1.65	1.66	1.69
Pommes de terre (jusqu'à 5 kg.) 1 kg.	.82	.82	.80	.84	.81	.92	.92	.95
Légumes²⁾								
Salade pommée (moyenne) 1 pce	.83	1.05	.69	.80	.90	.99	1.00	1.14
Concombre (400-500 g.) 1 pce	1.22	1.30	1.27	1.16	1.12	1.22	1.28	1.47
Tomates 1 kg.	2.38	3.06	2.61	2.54	2.59	2.83	3.09	3.29
Choux-fleurs 1 kg.	2.81	3.44	3.22	2.81	3.24	2.69	2.58	2.85
Choux rouges 1 kg.	1.36	1.55	1.43	1.43	1.43	1.50	1.61	1.63
Choux frisés 1 kg.	1.45	1.80	1.57	1.58	1.51	1.56	1.63	1.89
Carottes 1 kg.	1.40	1.65	1.23	1.23	1.22	1.36	1.53	1.58
Poireaux 1 kg.	2.23	3.01	2.74	2.29	2.84	3.46	2.85	3.12
Oignons 1 kg.	1.55	1.76	1.78	1.74	1.76	2.05	2.19	2.21
Ail 1 kg.	6.86	7.41	7.41	9.79	10.03	10.72	11.22	12.27
Poivrons verts 1 kg.	3.24	3.39	2.85	2.89	3.55	3.68	3.24	3.30
Courgettes 1 kg.	2.67	2.94	2.80	2.65	2.74	3.04	3.23	3.75
Champignons de Paris 1 kg.	9.63	9.32	9.62	9.65	9.72	10.28	10.13	10.13
Fruits²⁾								
Oranges blondes 1 kg.	1.76	1.88	2.04	2.00	1.98	1.91	1.91	2.02
Bananes 1 kg.	1.84	2.20	2.19	2.18	2.17	2.18	2.16	2.17
Grapefruits 1 kg.	1.68	1.79	2.29	2.35	2.00	1.62	2.17	1.82
Citrons 1 kg.	2.43	2.76	2.72	2.88	2.74	2.60	2.59	2.58
Sucres								
Sucre cristallisé 1 kg.	1.18	2.03	1.78	1.70	1.63	1.55	1.55	1.52
Sucre en morceaux, en portions 500 g.	1.21	1.52	1.65	1.60	1.55	1.55	1.57	1.52
Chocolats								
Chocolat au lait, en plaque 100 g.	1.20	1.21	1.21	1.20	1.21	1.22	1.24	1.23
Chocolat fourré, en plaque 100 g.	1.36	1.41	1.42	1.42	1.42	1.43	1.44	1.46
Cafés								
Café en grains, avec caféine 250 g.	3.71	3.50	3.57	3.58	3.61	3.60	3.58	3.59
Café en grains, sans caféine 250 g.	4.14	4.10	4.10	4.09	4.10	4.00	4.07	4.08
Thés								
Thé noir en sachets 100 g.	2.91	2.93	3.11	3.09	3.13	3.13	3.14	3.18
Thé noir en vrac 100 g.	2.14	2.20	2.27	2.27	2.30	2.31	2.31	2.31
Boissons¹⁾								
Vin rouge valaisan 7 dl.	8.91	9.01	9.90	10.59	10.59	10.59	10.72	10.72
Vin rouge genevois 7 dl.			6.44	6.47	6.47	6.47	6.73	6.73
Vin rouge italien (Chianti) 1 l.	5.01	5.18	4.67	4.71	4.71	4.71	4.71	4.71
Vin blanc vaudois 7 dl.	8.87	10.25	12.11	12.65	12.65	12.65	12.72	12.72
Vin blanc valaisan 7 dl.	8.79	9.36	10.37	10.44	10.44	10.44	10.55	10.55
Vin blanc genevois 7 dl.			5.70	5.75	5.75	5.75	6.00	6.00
Bière normale indigène 5,8 dl.	.93	1.00	1.03	1.14	1.14	1.14	1.16	1.16
Bière normale étrangère 5 dl.	.91	.91	.96	1.01	1.01	1.01	1.03	1.03
Bière spéciale indigène 3,3 dl.	1.01	1.18	1.14	1.18	1.18	1.18	1.19	1.19
Bière spéciale étrangère 5 dl.	2.03	2.08	2.11	2.11	2.11	2.11	2.20	2.20
Eaux minérales naturelles 1 l.	.73	.76	.76	.76	.76	.76	.76	.76
Jus de pommes 1 l.	1.14	1.12	1.18	1.13	1.18	1.18	1.19	1.19
Boissons consommées au restaurant¹⁾								
Bière normale, à la pression 3 dl.	1.10	1.20	1.38	1.40	1.40	1.40	1.40	1.40
Bière normale, à la pression 5 dl.	1.57	1.71	1.97	2.00	2.00	2.00	2.00	2.00
Bière spéciale, bouteille 2,9 dl.	1.82	1.93	2.16	2.16	2.16	2.16	2.18	2.13
Café-crème 1 tasse	1.36	1.38	1.45	1.45	1.45	1.45	1.47	1.47
Thé-crème / Thé-citron 1 tasse	1.20	1.32	1.36	1.36	1.36	1.36	1.38	1.38
Eaux minérales naturelles, bouteille 3 dl.	1.78	1.83	1.91	1.91	1.91	1.91	2.00	2.00
Boissons de table, bouteille 3 dl.	2.43	2.50	2.58	2.58	2.58	2.58	2.70	2.70
Boissons de table, ouvertes 3 dl.	2.35	2.22	2.43	2.31	2.31	2.31	2.41	2.41

1) Prix relevés en février, mai, août et novembre. 2) Seules les variétés dont les prix sont relevés pendant toute l'année sont publiées.

11.1. Principaux indicateurs économiques

Confédération											
Transports											
	Main-d'œuvre			Energie ¹⁾	Construc- tion ¹⁾	Trafic CFF ²⁾		Trafic aérien ¹⁾		Véhicules neufs mis en circulation ¹⁾	
	Chômeurs complets ³⁾	Chômeurs partiels ³⁾	Indice de l'emploi ⁴⁾	Production d'électricité	Logements construits (92 villes)	Voyageurs	Marchan- dises	Voyageurs	Marchan- dises	Voitures ⁵⁾	Camions ⁶⁾
	Nombre	1975 = 100	Mio kWh	Nombre	Millions	Mio t.	Milliers	Tonnes	Nombre	Nombre	
1	2	3	4	5	6	7	8	9	10	11	
1978	10 483	9 196	98,1	3 416	914	50,9	10,0	1 114,1	34 605	22 629	1 112
1979	10 333	11 935	98,9	3 664	1 003	51,4	11,0	1 143,7	34 647	23 342	1 398
1980	6 255	2 128	101,0	3 886	990	54,1	11,6	1 122,7	34 012	23 371	1 757
1981	5 889	5 704	101,9	4 177	1 096	54,6	11,3	1 166,1	35 494		
1981											
Janv.	8 815	3 550		3 857	652			1 003,9	26 941	18 103	1 383
Fév.	6 525	3 605	98,1	3 713	672	54,0	10,1	923,7	28 312	21 477	1 611
Mars	5 315	2 685		3 927	1 367			1 101,1	32 752	30 149	1 865
Avril	5 017	2 217		4 445	1 011			1 198,6	31 995	28 015	1 902
Mai	4 687	2 456	101,8	3 874	992	54,7	11,3	1 207,1	34 494	29 295	1 255
Juin	4 470	2 480		4 134	1 649			1 230,5	35 420	42 859	3 594
Juil.	4 326	1 338		4 421	1 001			1 368,3	40 113	25 422	1 876
Août	4 644	1 551	101,9	4 594	806	52,1	11,2	1 394,3	40 729	17 907	1 540
Sept.	4 921	4 460		4 648	1 506			1 372,1	39 095	20 782	1 642
Oct.	5 712	11 610		4 745	1 218			1 271,0	43 276	22 696	1 800
Nov.	7 092	15 312	100,8	3 888	1 294	57,4	12,6	950,3	42 327		
Déc.	9 149	17 187		3 874	983			972,0	30 472		
1982											
Janv.	11 725	22 277		4 071	982			1 053,3	26 406		
Fév.	9 692	24 151		4 034	852	58,0	10,2	957,0	28 846		
Mars	9 445	24 822			1 714						
Avril											
Mai											
Juin											
Juil.											
Août											
Sept.											
Oct.											
Nov.											
Déc.											

¹⁾ Moyennes ou totaux mensuels. ²⁾ Moyennes ou totaux trimestriels. ³⁾ Moyennes annuelles ou situation en fin de mois. ⁴⁾ 3e trimestre 1975 = 100, les chiffres annuels se réfèrent au 3e trimestre.
⁵⁾ Autos + limousines commerciales. ⁶⁾ Y compris les camionnettes.

11.1. Principaux indicateurs économiques (suite)

Moyennes ou chiffres mensuels

Indices de prix											
	Tourisme		Commerce	Prix agricoles			Commerce extérieur				
	Arrivées	Nuitées	Taux d'occu- pation ¹⁾	Indice des ventes au détail	Produits	Facteurs de production	Prix de gros	Prix à la consom- mation	Coût de la cons- truction ²⁾	Balance commer- ciale	Rapport Exp./ Imp.
	Milliers	%	%		Moyenne 1977 = 100		Sept. 77 = 100	Avril 77 = 100	Mio F	%	
12	13	14	15	16	17	18	19	20	21	22	
1978	827	2 755	40	101,4	103,0	99,1	96,6	100,8	103,3	-43,3	98,8
1979	818	2 655	38	105,1	103,0	99,1	100,3	104,4	107,7	-388,4	90,4
1980	911	2 973	43	112,2	102,7	103,3	105,4	108,6	117,5	-937,6	81,5
1981	934	3 093	44	119,6	109,8	110,9	111,6	115,7	128,4	-606,0	87,9
1981											
Janv.	657	2 666	38	119,2	107,9	107,4	108,6	112,0		-390,9	90,7
Fév.	714	3 002	46	108,6	109,1	107,7	109,4	113,1		-783,6	84,2
Mars	801	3 327	44	115,2	108,9	109,1	110,3	113,8	127,0	-801,9	85,2
Avril	856	2 946	41	121,5	108,6	109,4	110,6	113,6		-707,9	85,8
Mai	929	2 566	40	115,8	109,0	110,2	111,2	114,6		-482,4	90,1
Juin	1 114	3 240	44	117,3	109,7	110,5	111,2	115,4		-723,4	86,2
Juil.	1 369	4 471	54	109,9	109,6	111,3	112,0	116,0		-511,0	90,3
Août	1 513	4 919	59	104,9	110,9	112,1	112,6	117,8		-990,6	78,1
Sept.	1 290	3 890	51	108,3	110,5	112,8	112,6	117,9	129,7	-942,3	82,6
Oct.	898	2 556	40	124,5	110,5	113,5	113,5	117,5		-441,8	91,8
Nov.	496	1 376	29	128,1	111,0	113,6	113,2	118,2		-255,0	94,8
Déc.	572	2 152	35	165,4	111,2	113,9	113,4	118,2		-240,4	95,1
1982											
Janv.	684	2 718	39	122,6	109,9	116,1	113,7	118,8		-242,3	94,0
Fév.	734	3 163	48	112,2	110,1	116,0	113,7	119,0		-370,7	92,0
Mars							113,2	119,2		-502,5	90,9
Avril											
Mai											
Juin											
Juil.											
Août											
Sept.											
Oct.											
Nov.											
Déc.											

¹⁾ Taux d'occupation des lits disponibles (100 x nuitées / nombre moyen de lits disponibles x nombre de jours de la période). ²⁾ Ville de Zurich. Moyennes ou chiffres semestriels.

11.2. Indice des prix de gros (1963 = 100)

Situation en fin de période

Confédération

	Indice général	Produits agricoles	Produits énergétiques et connexes	Produits alimentaires transform. boissons et tabacs	Textiles	Bois et liège	Papier et ouvrages en papier	Peaux, cuirs, caoutchouc et ouvrages en matière plastique	Produits chimiques et connexes	Matériaux de construction céramique et verre	Métaux et ouvrages en métal
	1	2	3	4	5	6	7	8	9	10	11
1978	142,1	144,9	190,6	152,7	99,4	147,4	136,0	127,7	117,5	175,4	151,0
1979	151,9	148,4	233,7	154,4	107,6	149,2	136,8	138,9	129,9	178,4	162,7
1980	158,9	152,6	245,1	162,7	116,0	163,3	148,6	140,6	131,8	188,9	168,6
1981	167,7	158,5	257,2	171,6	117,9	172,5	161,6	146,1	143,7	203,2	179,1
1981											
Janvier	160,6	157,3	248,5	164,9	116,0	163,7	151,5	140,5	131,8	190,3	169,3
Février	161,8	157,8	251,8	165,2	117,4	167,1	151,7	140,8	131,8	196,7	169,8
Mars	163,1	157,7	251,2	166,3	117,1	169,0	151,1	142,1	137,8	199,7	170,7
Avril	163,6	158,6	250,9	166,0	118,4	169,5	154,1	141,8	137,8	200,7	171,4
Mai	164,4	158,4	252,0	166,0	119,7	169,5	154,2	142,5	137,8	201,2	175,4
Juin	164,4	155,6	255,3	166,0	119,2	171,8	154,2	142,9	137,8	201,2	175,3
Juillet	165,7	155,4	261,7	168,0	120,9	172,0	157,3	142,9	137,8	201,2	176,6
Août	166,6	156,2	264,7	168,0	121,8	173,2	157,5	143,2	137,8	201,2	179,0
Septembre	166,6	155,8	257,8	168,0	120,7	173,4	157,4	144,1	143,7	201,2	177,7
Octobre	167,8	158,6	259,8	171,6	119,9	172,9	162,3	144,0	143,7	201,0	177,7
Novembre	167,4	157,7	255,9	171,5	118,3	172,9	162,3	144,9	143,7	201,0	179,1
Décembre	167,7	158,5	257,2	171,6	117,9	172,5	161,6	146,1	143,7	203,2	179,1
1982											
Janvier	168,1	159,2	256,8	172,4	117,0	172,9	160,8	147,6	143,7	205,7	180,0
Février	168,2	159,2	252,9	172,8	117,0	173,4	160,6	147,5	143,7	214,9	180,2
Mars	167,4	158,8	250,8	173,8	116,7	173,5	160,5	147,4	139,7	214,4	179,0
Avril											
Mai											
Juin											
Juillet											
Août											
Septembre											
Octobre											
Novembre											
Décembre											

N.B. Pour calculer l'indice général sur l'ancienne base août 1939 = 100, il faut multiplier l'indice sur la base 1963 = 100 par 259,5, valeur de l'ancien indice en 1963, puis diviser par 100.

11.3. Indice des prix de gros (1963 = 100) selon l'origine des marchandises

Situation en fin de période

	1978	1979	1980	1981			1981			1982
				Décembre	Oct.	Nov.	Déc.	Janv.	Fév.	Mars
	1	2	3	4	5	6	7	8	9	10
Indice général	142,1	151,9	158,9	167,7	167,8	167,4	167,7	168,1	168,2	167,4
Marchandises du pays	145,2	150,9	157,9	167,6	167,2	167,3	167,6	167,9	168,3	168,1
Marchandises étrangères	134,4	154,3	161,2	167,8	169,3	167,4	167,8	168,3	167,7	165,7

11.4. Indice de la production industrielle (1963 = 100)

Moyennes annuelles ou chiffres trimestriels

	Indice général ¹⁾	Alimentation, bois, tabac	Textiles	Habillement, lingerie	Bois	Papier	Arts graphiques	Cuir ²⁾ caoutchouc	Chimie	Pierre, terre	Métaux	Machines, appareils	Horlogerie, bijouterie
	1	2	3	4	5	6	7	8	9	10	11	12	13
1978	146	147	108	121	121	121	133	237	234	106	117	149	135
1979	148	150	112	115	126	129	129	265	244	111	127	148	112
1980	155	158	113	121	130	130	140	276	248	116	133	162	117
1981	156	158	111	118	126	129	151	257	258	116	131	165	104
1980													
1er trimestre	151	155	124	125	124	133	129	300	270	90	132	144	99
2e trimestre	158	158	117	125	135	130	143	277	252	127	137	161	120
3e trimestre	147	162	94	108	120	127	132	244	232	129	127	155	110
4e trimestre	165	157	116	126	137	130	156	281	239	116	134	187	140
1981													
1er trimestre	146	152	115	121	117	135	139	263	251	85	127	144	104
2e trimestre	157	162	116	128	131	137	151	257	261	130	135	155	112
3e trimestre	152	161	96	103	119	120	148	250	253	132	127	162	97
4e trimestre	168	158	117	121	137	123	165	259	266	115	133	199	103

¹⁾ Non compris électricité, gaz, eau. ²⁾ Y compris les matières plastiques.

11.5. Statistiques financières

Moyennes annuelles ou situations en fin de mois

	Confédération									Confédération	
	Agrégats monétaires		AVS		71 Banques ³⁾		Chèques postaux ⁵⁾		Indice des actions		
	Monnaie de banque centrale ajustée ¹⁾	Masse monétaire M1 ²⁾	Placements et dépôts	Disponibilités	Débiteurs ⁴⁾	Placements hypothécaires	Dépôts d'épargne + livrets et carnets de dépôts	Avoirs	Mouvements	Indice total	dont actions industrielles
1	2	3	4	5	6	7	8	9	10	11	
1978	28 859	57 906	7 698	55	79 283	70 348	87 260	9 262	87 238	154,6	120,3
1979	30 546	62 843	7 278	83	89 654	76 595	94 874	10 172	92 267	167,4	133,2
1980	28 149	57 168	7 120	40	105 438	85 712	92 078	10 537	102 140	167,4	126,2
1981	27 986	55 061	7 906	40	121 454	95 595	89 659	10 751	111 754	154,5	114,7
1981											
Janvier	28 948	57 582	7 227	68	115 533	91 086	93 255	10 447	120 130	164,7	117,9
Février	28 011	55 927	7 091	38	115 979	91 724	93 341	10 182	99 396	165,4	119,6
Mars	27 905	56 376	7 694	28	118 698	92 781	92 248	10 836	106 017	163,3	120,5
Avril	27 939	56 024	7 917	30	120 152	93 729	91 493	10 881	108 477	158,8	118,4
Mai	27 909	54 584	7 678	27	121 674	94 453	91 002	10 339	100 055	152,1	113,4
Juin	28 003	55 773	8 267	32	123 509	95 369	89 518	11 776	113 000	154,4	116,1
Juillet	28 498	53 636	8 164	30	123 316	96 063	88 519	10 584	128 986	155,3	118,3
Août	27 474	52 560	7 896	30	123 382	96 745	88 412	9 541	96 805	151,5	115,4
Septembre	27 172	54 195	8 310	39	124 520	97 582	87 410	10 846	104 365	143,2	107,4
Octobre	27 451	53 290	8 238	32	123 668	98 479	86 636	10 411	119 695	140,1	103,6
Novembre	27 553	54 508	7 967	71	123 609	99 253	86 375	10 501	107 010	146,1	108,3
Décembre	28 967	56 271	8 426	54	123 407	99 878	87 695	12 675	137 112	146,6	110,3
1982											
Janvier	28 252	52 551	8 293	74	123 795	100 473	87 696	10 294	118 787	144,1	107,8
Février	27 548	52 579	8 049	40	124 088	101 611	88 183	10 384	102 179	143,2	108,9
Mars	28 002									145,5	113,0
Avril											
Mai											
Juin											
Juillet											
Août											
Septembre											
Octobre											
Novembre											
Décembre											

¹⁾ Moyenne des valeurs journalières; billets en circulation et comptes de virements des banques, du commerce et de l'industrie auprès de la BNS, moins les crédits d'échéance accordés par la BNS; l'objectif monétaire de la BNS porte sur cet agrégat. ²⁾ Masse monétaire au sens étroit: numéraire en circulation et dépôts à vue. ³⁾ Données extraites des bilans intermédiaires de 71 établissements bancaires. ⁴⁾ Comptes courants débiteurs, avances et prêts à terme fixe. ⁵⁾ Totaux mensuels.

11.5. Statistiques financières (suite)

Moyennes annuelles ou situations en fin de mois

	Taux d'intérêt						Marché des devises et de l'or			
	1ères hypothèques ²⁾		Obligations ⁴⁾		anciennes		nouvelles		Indice du cours de change	
	Dépôts à 3 mois ¹⁾	Dépôts d'épargne ²⁾	Bons de caisse ³⁾	Obligations ⁴⁾	anciennes	nouvelles	Cours du \$US	Lingots 1 kg	effectif ⁵⁾	réel ⁶⁾
12	13	14	15	16	17	18	19	20	21	
1978	0,62	2,60	2,98	3,36	4,76	4,58	1,79	11 039	163,6	124,3
1979	1,30	2,09	2,92	3,41	4,14	4,07	1,66	16 924	163,8	119,8
1980	5,03	2,42	4,74	4,73	4,33	4,41	1,67	32 761	160,9	109,6
1981	8,20	3,19	5,84	5,55	5,11	5,56	1,96	28 313	167,8	109,3
1981										
Janvier	5,00	3,01	4,75	4,79	4,49	4,73	1,91	31 000	155,8	105,8
Février	6,50	3,01	5,04	5,20	4,49	4,73	1,97	30 900	158,4	103,9
Mars	7,00	3,03	5,13	5,47	4,97	4,97	1,91	31 500	159,5	104,7
Avril	8,00	3,03	5,75	5,48	4,97	5,15	2,02	31 100	157,9	102,5
Mai	9,00	3,03	5,75	5,85	4,99	5,39	2,06	31 800	160,3	103,6
Juin	9,00	3,03	5,75	5,62	4,99	5,44	2,03	27 500	167,2	106,6
Juillet	8,50	3,04	6,04	5,51	5,04	5,66	2,13	27 650	165,5	109,8
Août	8,50	3,08	6,04	5,84	5,11	5,78	2,12	29 400	164,8	109,5
Septembre	9,75	3,43	6,25	6,13	5,43	5,84	1,98	27 000	173,2	110,2
Octobre	9,75	3,51	6,52	5,99	5,57	6,19	1,85	25 400	181,9	115,0
Novembre	8,75	3,54	6,52	5,57	5,62	6,39	1,77	23 500	188,6	120,6
Décembre	8,75	3,54	6,58	5,40	5,65	6,45	1,80	23 000	188,6	119,5
1982										
Janvier	7,50	3,56	6,40	5,43	5,69	6,52	1,84	22 900	187,7	118,5
Février	8,00	3,56	6,11	5,49	5,69	6,52	1,89	21 950	191,8	118,1
Mars	5,00	3,89	6,11	5,13	5,87	6,52	1,94	19 850	191,0	
Avril		4,01	5,75		5,98	6,48				
Mai										
Juin										
Juillet										
Août										
Septembre										
Octobre										
Novembre										
Décembre										

¹⁾ Grandes banques, à Zurich. ²⁾ En début de mois, banques cantonales. ³⁾ En début de mois, grandes banques. ⁴⁾ Rendement des obligations de la Confédération, calculé sur la base de l'échéance. ⁵⁾ Taux de change nominal pondéré en fonction des exportations vers 15 importants partenaires commerciaux de la Suisse. ⁶⁾ Indice du taux de change effectif déflaté au moyen des indices des prix à la consommation.

11.6. Commerce extérieur¹⁾

Moyennes ou totaux mensuels

Confédération

	Europe			Amérique		Asie		Afrique	Australie et Océanie	Total
	Total	C.E.E.	A.E.L.E.	Total	dont USA et Canada	Total	dont Japon			
	1	2	3	4	5	6	7	8	9	10
Unité: Millions F										
Importations par zone d'origine										
1978	2 831,3	2 391,9	254,3	367,7	281,1	247,4	101,7	70,8	7,7	3 525,0
1979	3 321,7	2 804,5	291,3	355,2	272,4	286,7	111,6	89,9	7,4	4 060,9
1980	4 026,1	3 398,1	351,1	475,1	370,3	431,1	165,8	130,1	9,2	5 071,6
1981	3 917,9	3 288,1	352,5	501,4	402,1	453,7	191,5	124,1	10,6	5 007,7
1981										
Janvier	3 235,1	2 739,1	302,8	419,9	333,9	373,9	166,6	144,2	10,1	4 183,2
Février	3 916,6	3 369,2	356,0	465,2	367,0	439,6	198,3	141,6	7,8	4 970,8
Mars	4 197,6	3 582,1	398,2	530,3	406,2	573,3	233,1	102,3	10,3	5 413,8
Avril	3 834,8	3 285,1	359,5	552,9	467,5	488,7	216,4	104,7	10,1	4 991,2
Mai	3 836,2	3 265,6	347,9	481,1	386,7	439,7	218,0	93,2	10,4	4 860,6
Juin	4 052,6	3 403,2	361,2	519,8	418,7	517,1	214,8	129,4	10,2	5 229,2
Juillet	4 121,7	3 519,1	342,0	526,6	426,3	476,5	188,1	120,1	12,7	5 257,6
Août	3 433,8	2 819,7	299,5	531,7	443,5	408,4	172,5	138,8	9,1	4 521,9
Septembre	4 239,6	3 564,2	380,1	593,0	485,2	455,5	190,2	118,5	11,1	5 417,8
Octobre	4 347,9	3 529,7	388,6	437,1	346,6	437,3	165,3	142,4	13,3	5 378,1
Novembre	3 875,6	3 156,9	361,1	458,1	366,3	443,5	174,4	128,4	9,1	4 914,7
Décembre	3 922,5	3 222,8	332,5	500,6	377,6	391,4	160,1	126,1	12,4	4 953,1
1982										
Janvier	3 127,4	2 610,5	263,3	373,3	289,4	372,7	148,3	146,8	8,1	4 028,3
Février	3 710,5	3 074,5	336,0	361,6	291,1	396,9	171,6	144,6	8,8	4 622,4
Mars	4 319,5	3 676,1	359,2	514,9	415,9	530,2	203,2	135,1	9,8	5 509,6
Avril										
Mai										
Juin										
Juillet										
Août										
Septembre										
Octobre										
Novembre										
Décembre										
Exportations par zone de destination										
1978	2 275,8	1 644,7	320,8	445,0	279,6	552,3	98,7	178,3	29,8	3 481,6
1979	2 463,9	1 820,7	333,1	459,0	281,4	567,7	108,4	148,0	30,1	3 668,7
1980	2 777,1	2 076,6	378,1	522,0	331,0	603,8	106,1	200,9	30,2	4 134,0
1981	2 849,2	2 146,2	392,5	611,7	387,6	667,5	119,7	230,6	42,7	4 401,7
1981										
Janvier	2 586,9	1 950,7	336,4	426,4	279,2	593,5	95,9	150,1	35,4	3 792,3
Février	2 747,2	2 037,6	378,0	593,5	396,1	614,1	108,8	199,0	33,4	4 187,2
Mars	3 103,9	2 354,9	418,3	590,6	386,7	691,0	123,9	193,6	32,8	4 611,9
Avril	2 834,9	2 153,0	388,5	550,9	338,5	653,4	107,8	205,0	39,1	4 283,3
Mai	2 858,7	2 191,1	387,7	594,3	373,0	643,3	113,0	235,2	46,7	4 378,2
Juin	2 926,6	2 229,6	392,6	647,8	407,2	661,3	118,4	228,5	41,5	4 505,8
Juillet	3 035,6	2 284,4	420,2	664,8	402,5	722,2	141,8	275,5	48,5	4 746,6
Août	2 237,9	1 699,5	312,5	523,5	306,1	519,7	104,5	203,5	46,8	3 531,3
Septembre	2 896,6	2 237,0	404,3	612,5	418,9	677,0	122,7	243,8	45,6	4 475,5
Octobre	3 153,8	2 381,4	461,0	726,2	474,5	681,6	126,4	326,2	48,5	4 936,3
Novembre	2 949,6	2 222,5	402,5	696,9	447,3	764,0	146,1	206,3	42,9	4 659,7
Décembre	2 858,7	2 012,8	407,9	713,5	420,8	788,7	126,9	300,4	51,4	4 712,7
1982										
Janvier	2 424,8	1 866,8	329,3	490,3	332,0	621,6	102,1	214,4	34,9	3 786,0
Février	2 718,1	2 055,9	384,2	581,4	391,9	719,8	113,3	193,6	38,9	4 251,7
Mars	3 266,3	2 482,5	435,3	626,5	406,8	812,0	119,2	255,9	46,4	5 007,1
Avril										
Mai										
Juin										
Juillet										
Août										
Septembre										
Octobre										
Novembre										
Décembre										

¹⁾ Non compris l'or industriel (depuis 1978), l'argent et les monnaies d'argent (depuis 1981).

Sources

Les statistiques non établies par le service cantonal de statistique sont recueillies auprès des organismes et services administratifs suivants:

Statistiques genevoises

Aéroport de Cointrin
Chemins de fer fédéraux
Département de l'économie publique
Département de justice et police
Département des travaux publics
Entreprises des postes, télégraphes et téléphones
Institut suisse de météorologie
Office fédéral de la statistique
Services industriels
Société nationale des chemins de fer français
Transports publics genevois

Statistiques de la Confédération

Banque nationale
Chemins de fer fédéraux
Direction générale des douanes
Office fédéral de l'air
Office fédéral de l'économie énergétique
Office fédéral de l'industrie, des arts et métiers et du travail
Office fédéral de la statistique

LISTE DES PUBLICATIONS EXTRAORDINAIRES

Collection «Aspects statistiques»

Déjà paru:

- No 1 — Programme 1977-1981 des investissements publics à Genève (Février 1977, 35 pages, épuisé.)
- No 2 — Les locaux commerciaux vacants au 1er décembre 1976 dans le canton de Genève (Mars 1977, 7 pages, prix: 3 F.)
- No 3 — Le secteur public à Genève. Analyse descriptive selon le recensement fédéral des entreprises de septembre 1975. (Extraits du volume No 1 paru dans la collection «Etudes», Mai 1977, 84 pages, prix: 5 F.)
- No 4 — Dépenses pour les constructions dans le canton de Genève en 1976 et 1977 (Mai 1977, 21 pages, prix: 4 F.)
- No 5 — Evolution de l'emploi à Genève depuis 1973 (Juin 1977, 28 pages, prix: 4 F.)
- No 6 — Les logements inoccupés et les locaux commerciaux vacants à Genève. Résultats de l'enquête au 1er décembre 1977 (Février 1978, 61 pages, prix: 5 F.)
- No 7 — Dépenses pour les travaux de construction en 1977 et 1978 à Genève (Avril 1978, 32 pages, prix: 4 F.)
- No 8 — Recensement fédéral des entreprises 1975 à Genève (Juin 1978, 60 pages, épuisé.)
- No 9 — Les organisations internationales à Genève en 1977-1978. Emplois, dépenses et réunions internationales (Décembre 1978, 44 pages, prix: 4 F.)
- No 10 — Franc suisse et économie genevoise. Quelques considérations générales sur l'évolution du cours du franc suisse; enquête auprès d'un échantillon d'entreprises; tourisme et hôtellerie (Janvier 1979, 52 pages, prix: 4 F.)
- No 11 — Perspectives d'évolution de la population du canton de Genève. Edition 1979 (Février 1979, 56 pages, prix: 5 F.)
- No 12 — Les logements inoccupés et les locaux commerciaux vacants à Genève. Résultats de l'enquête au 1er décembre 1978 (Février 1979, 56 pages, prix: 5 F.)
- No 13 — Dépenses pour les travaux de construction en 1978 et 1979 à Genève (Mai 1979, 28 pages, prix: 4 F.)
- No 14 — Les logements inoccupés et les locaux commerciaux vacants à Genève. Résultats de l'enquête au 1er décembre 1979 (Mars 1980, 51 pages, prix: 5 F.)
- No 15 — Evolution de l'emploi à Genève (Mai 1980, 80 pages, prix: 5 F.)
- No 16 — La dépendance économique des entreprises du canton de Genève. Analyse par type et degré de dépendance, région et branche économique (Octobre 1980, 31 pages, prix: 5 F.)
- No 17 — Evolution des prix à la consommation. Bilan 1980 et perspectives 1981 pour Genève (Février 1981, 12 pages, prix: 5 F.)
- No 18 — Les organisations internationales à Genève. Emplois, dépenses et réunions internationales en 1979-1980 (Mars 1981, 12 pages, prix: 5 F.)
- No 19 — Les logements inoccupés et les locaux commerciaux vacants à Genève. Résultats de l'enquête au 1er décembre 1980 (Mars 1981, 16 pages, prix: 5 F.)
- No 20 — Le commerce extérieur du canton de Genève 1972-1980. Résultats par groupes de marchandises (Avril 1981, 20 pages, prix: 5 F.)
- No 21 — Evolution semestrielle des loyers. Résultats de mai 1981 pour Genève (Juin 1981, 12 pages, prix: 5 F.)
- No 22 — Recensement fédéral de la population 1980. Population résidente et ménages (Octobre 1981, 20 pages, prix: 5 F.)
- No 23 — Recensement fédéral de l'agriculture et de l'horticulture du 30 juin 1980 à Genève (Octobre 1981, 20 pages, prix: 5 F.)
- No 24 — Population active à Genève 1980 (Novembre 1981, 16 pages, prix: 5 F.)
- No 25 — Les brevets originaires de Genève délivrés en Suisse 1978-1980 (Décembre 1981, 20 pages, prix: 5 F.)
- No 26 — Evolution semestrielle des loyers. Rétrospective et résultats de novembre 1981 (Février 1982, 16 pages, prix: 5 F.)
- No 27 — Les logements inoccupés et les locaux commerciaux vacants à Genève. Résultats de l'enquête au 1er décembre 1981 (Février 1982, 16 pages, prix: 5 F.)
- No 28 — Evolution récente de la natalité à Genève (Février 1982, 16 pages, prix: 5 F.)
- No 29 — Evolution des prix à la consommation. Bilan 1981 et perspectives 1982 pour Genève (Avril 1982, 16 pages, prix: 5 F.)
 - Résultats des votations et élections à Genève (Publication annuelle, disponible depuis 1977, prix du numéro: 5 F.)

Prochaine publication:

- No 30 — Le divorce à Genève.

Collection «Etudes et documents»

Déjà paru:

- No 1 — Le secteur public à Genève. Analyse descriptive selon le recensement fédéral des entreprises de septembre 1975 (Mai 1977, 616 pages, prix: 50 F.)
- No 2 — L'influence de la mortalité infantile sur la valeur de l'espérance de vie à la naissance (Octobre 1977, 28 pages, prix: 4 F.)
- No 3 — Le secteur international à Genève. Les emplois dans les organisations internationales gouvernementales et non gouvernementales à Genève en 1975-1976 (Juin 1978, 132 pages, épuisé.)
- No 4 — Genève dans les comparaisons internationales de prix. Résultats et problèmes méthodologiques (Décembre 1979, 70 pages, prix: 7 F.)

Prochaine publication:

- No 5 — Evolution de la population du canton de Genève. Tendances actuelles.