

Sommaire**Statistiques du canton de Genève**

Météorologie	3
Population	4
Main-d'oeuvre	12
Eau et énergie	16
Construction et logement	17
Transports et communications	29
Tourisme	34
Pactes de réserve de propriété	36
Poursuites et faillites	36
Prix à la consommation	37

Statistiques de la Confédération

Prix à la consommation	37
Indicateurs économiques	44
Prix de gros	45
Production industrielle	45
Finances	46
Commerce extérieur	47

Sources	48
---------	----

Publications du service cantonal de statistique

PERIODIQUES

- **Bulletin statistique**

Publication trimestrielle de tableaux statistiques présentant l'évolution démographique et économique à Genève, complétée chaque mois intermédiaire par une mise à jour succincte (2 pages).

- **Indices des prix à la consommation**

Feuille mensuelle de tableaux et commentaires (2 pages).

- **Reflets conjoncturels**

Publication trimestrielle présentant les résultats du test conjoncturel et un choix de statistiques, sous forme de graphiques, ainsi qu'une appréciation de la conjoncture (8 pages).

- **Annuaire statistique**

Recueil détaillé des principales statistiques annuelles, paraissant au mois d'octobre (environ 300 pages).

- **Memento statistique genevois**

Aperçu des données annuelles de base les plus récentes, sous forme d'un dépliant paraissant au mois de mai.

Prix 1981

Abonnement¹⁾
(12 numéros) : 23 F.
Prix du numéro :
Bulletin trimestriel : 4 F.
Complément mensuel : 0,50 F.

Abonnement : 12 F.

Abonnement : 8 F.
Prix du numéro : 2 F.

33 F.

NON PERIODIQUES²⁾

- **Aspects statistiques**

Cahiers consacrés à la présentation, brièvement commentée, de statistiques spécifiques (résultats d'enquêtes, de scrutins, brèves études).

selon l'importance

- **Etudes**

Publications réservées à l'analyse détaillée d'un domaine ou d'un problème particuliers.

selon l'importance

- 1) y compris les "Aspects statistiques" et les "Reflets conjoncturels".
- 2) voir liste en troisième page de couverture.

Rédaction, commandes et envoi :

Service cantonal de statistique, 8, rue du 31-décembre
Case postale 306, 1211 Genève 6
Tél. : (022) 36 14 00
Compte de chèques : 12 - 6 310

Reproduction autorisée avec mention de la source.



SERVICE CANTONAL DE STATISTIQUE - GENEVE
DEPARTEMENT DE L'ECONOMIE PUBLIQUE

LISTE DES TABLEAUX ET GRAPHIQUES

	Page
1. Météorologie	
1. 1. Observations météorologiques faites à l'aéroport de Cointrin	3
1. 2. Températures, précipitations et insolation mensuelles moyennes	3
1. 3. Niveau du lac	3
2. Population	
2. 1. Population résidente selon l'origine (canton et ville)	4
2. 2. Population résidente selon l'origine (graphique)	4
2. 3. Population résidente selon la commune	5
2. 4. Mouvement démographique (canton et ville)	6
2. 5. Naissances du canton (graphique)	7
2. 6. Gain naturel du canton (graphique)	7
2. 7. Mouvement démographique, selon le sexe et l'origine (canton et ville)	8
2. 8. Mouvement démographique, par commune	9
2. 9. Migration extérieure du canton selon l'origine	10
2. 10. Migration extérieure de la ville de Genève, selon le type de mouvement	10
2. 11. Solde migratoire des arrondissements de la ville de Genève, selon le type de mouvement	11
3. Main-d'oeuvre	
3. 1. Statistiques sur l'emploi	12
3. 2. Travailleurs étrangers sous contrôle (graphique)	12
3. 3. Chômage complet (graphique)	13
3. 4. Travailleurs étrangers sous permis selon le type de permis, le sexe et le groupe de professions	14
3. 5. Chômeurs complets, selon le groupe de professions	15
3. 6. Chômeurs complets, selon l'âge ou la durée de chômage	15
3. 7. Chômage partiel, selon les principaux groupes de professions	15
4. Eau et énergie	
4. 1. Abonnements eau, électricité, gaz et consommation d'énergie	16
4. 2. Consommation d'électricité par catégorie d'usagers	16
5. Construction et logement	
5. 1. Constructions projetées dans le canton	17
5. 2. Logements autorisés et construits (graphique)	17
5. 3. Mouvement de la construction dans le canton	18
5. 4. Mouvement de la construction en ville de Genève	18
5. 5. Volume et coût prévu des bâtiments autorisés, en construction et construits dans le canton	19
5. 6. Coût total des constructions autorisées et construites (graphique)	19
5. 7. Logements autorisés, en construction et construits dans le canton, selon le mode de financement	20
5. 8. Bâtiments à usage d'habitation et logements construits dans le canton, selon le nombre de pièces	20
5. 9. Logements autorisés, en construction et construits en ville de Genève, selon le mode de financement	21
5. 10. Bâtiments à usage d'habitation et logements construits en ville de Genève, selon le nombre de pièces	21
5. 11. Logements en construction et construits par commune, à vendre ou à louer selon la valeur locative à la pièce	22
5. 12. Logements autorisés, en construction et construits, par commune	23
5. 13. Logements en construction, par commune et époque approximative d'occupation	23
5. 14. Logements autorisés et construits, selon le nombre de pièces, par quartier et commune	24
5. 15. Logements et taux d'occupation dans le canton	25
5. 16. Surface utile des bâtiments mixtes et sans logements, autorisés, en construction et construits (canton et ville)	25
5. 17. Nouvelles demandes de logement, selon le revenu familial et le nombre de pièces désiré	26
5. 18. Nouvelles demandes de logement émanant de personnes congédiées et/ou sans logement, selon le motif de la demande	26
5. 19. Nouvelles demandes de logement émanant de personnes désirant changer de logement, selon le motif de la demande	26
5. 20. Mouvements de demandes de logement émanant de personnes congédiées ou désirant changer de logement	27
5. 21. Indice des loyers par commune	27
5. 22. Répartition des variations de loyers, par semestre	27
5. 23. Evolution des loyers des logements occupés, selon le nombre de pièces	28
5. 24. Loyers mensuels moyens des logements occupés, selon le nombre de pièces	28

6. Transports et communications	
6. 1. Véhicules immatriculés dans le canton	29
6. 2. Voitures de tourisme neuves mises en circulation dans le canton, selon le pays de fabrication	29
6. 3. Débit de circulation moyen, selon le jour de la semaine, par poste de comptage	30
6. 4. Comptages automatiques de la circulation routière, par poste de comptage	31
6. 5. Trafic des TPG, de la gare SNCF des Eaux-Vives et de la gare CFF de Genève	31
6. 6. Mouvements d'avions, fret et poste à l'aéroport de Cointrin	32
6. 7. Passagers enregistrés à l'aéroport de Cointrin	32
6. 8. Passagers enregistrés à l'aéroport de Cointrin (graphique)	33
6. 9. Trafic postal et comptes de chèques	33
7. Tourisme	
7. 1. Equipement et trafic hôteliers (canton et ville)	34
7. 2. Arrivées et nuitées enregistrées dans les établissements hôteliers du canton, selon le pays de domicile des hôtes	35
7. 3. Nuitées enregistrées dans les établissements du canton (graphique)	35
8. Pactes de réserve de propriété	36
9. Poursuites et faillites	36
10. Prix	
10. 1. Indices des prix à la consommation (canton et confédération)	37
10. 2. Indice genevois des prix à la consommation par genre de biens	38
10. 3. Indice genevois des prix à la consommation par sous-groupe de dépense	39
10. 4. Prix moyens de certaines denrées alimentaires et boissons dans le commerce de détail à Genève	42
11. Statistiques de la Confédération	
11. 1. Principaux indicateurs économiques	44
11. 2. Indice des prix de gros	45
11. 3. Indice des prix de gros, selon l'origine des marchandises	45
11. 4. Indice de la production industrielle	45
11. 5. Statistiques financières	46
11. 6. Commerce extérieur	47
Sources	48

Symboles et sigles utilisés

Un zéro (0) signifie que la donnée est inférieure à la moitié de la dernière position décimale retenue

Un tiret (—) à la place d'un nombre signifie que la donnée est nulle.

Un point (.) signifie qu'aucune donnée ne peut correspondre à la définition.

Un astérisque (*) signifie que la donnée est inconnue.

Un trait horizontal placé entre deux données d'une série chronologique marque un changement dans la définition de cette dernière.

AELE désigne l'Association européenne de libre-échange.

CEE désigne la Communauté économique européenne (Marché commun).

Remarque importante: Les chiffres mensuels ou trimestriels ainsi que les derniers chiffres annuels de certaines séries sont provisoires et par conséquent sujets à modification.

1. 1. OBSERVATIONS METEOROLOGIQUES FAITES A L'AEROPORT DE COINTRIN

Canton

Chiffres annuels ou mensuels

	Température				Précipitations				Pression atmosph. moyenne	Humidité relative	Insolation			
	Moyenne	Ecart sur normale	Minimum absolu	Maximum absolu	Jours de pluie ou de neige 1)	Eau tombée 2)	Ecart sur normale	Neige						
	Degrés Celsius				Nombre	mm		cm				mb	%	Heures
	1	2	3	4	5	6	7	8				9	10	11
1977	9,8	0,6	- 8,7	28,6	180	1 404	474	30	968,2	76	1 529			
1978	8,9	- 0,3	-13,0	30,6	147	1 076	146	48	967,6	78	1 601			
1979	9,6	0,4	-14,8	32,8	165	1 143	213	65	967,4	72	1 748			
1980	8,8	- 0,4	-10,5	30,7	140	978	48	26	967,9	76	1 515			
1980														
Janvier	0,6	0,4	- 5,5	11,7	12	99	35	8	967,0	81	52			
Février	4,2	3,1	- 3,2	13,0	11	75	15	-	972,2	79	95			
Mars	5,1	0,2	- 3,7	16,3	15	100	31	2	962,2	76	108			
Avril	7,2	- 1,5	- 1,7	18,1	8	9	-55	-	968,1	67	155			
Mai	11,3	- 1,8	1,4	22,9	12	72	3	-	963,3	72	149			
Juin	14,6	- 1,9	4,0	26,5	18	116	34	-	967,0	76	110			
Juillet	16,2	- 2,1	4,8	29,2	14	130	56	-	967,3	72	168			
Août	18,5	0,9	5,8	30,7	8	86	-12	-	969,4	72	223			
Septembre	15,0	0,7	6,0	26,0	7	65	-31	-	972,4	79	224			
Octobre	8,7	- 0,4	- 0,7	21,5	14	123	37	-	966,0	82	113			
Novembre	3,8	- 0,7	- 4,2	14,5	9	50	-39	2	967,8	79	65			
Décembre	- 0,2	- 1,7	-10,5	9,6	12	53	-26	14	972,6	81	53			
1981														
Janvier	- 0,7	- 0,9	-10,8	7,4	13	107	64	41	974,2	79	51			
Février	- 0,4	- 1,5	- 9,4	8,6	7	35	-25	10	970,5	78	65			
Mars	7,9	3,0	- 3,0	20,7	16	88	19	-	964,6	76	93			
Avril	10,5	1,8	- 2,2	22,8	4	14	- 50	-	966,9	68	143			
Mai	12,5	- 0,6	2,2	26,4	17	101	32	-	964,8	75	115			
Juin	16,5	0,0	5,3	29,8	6	62	- 20	-	969,5	68	192			
Juillet	17,3	- 1,0	7,1	30,6	13	106	32	-	970,3	71	182			
Août	18,5	0,9	6,2	32,4	5	18	- 80	-	970,4	66	239			
Septembre	15,2	0,9	3,3	26,7	13	108	12	-	968,7	77	101			

1) Jours où l'on a enregistré au moins 0,3 mm d'eau ou de neige fondue. 2) Pluie ou neige fondue.

1. 2. TEMPERATURES, PRECIPITATIONS ET INSOLATION MENSUELLES MOYENNES (Moyennes pluriannuelles)

Moyennes ou totaux mensuels

	Janv.	Fév.	Mars	Avril	Mai	Juin	Juillet	Août	Sept.	Oct.	Nov.	Déc.	Année
Normales 1901-1960	TEMPERATURES MOYENNES (° Celsius)												
	0,2	1,1	4,9	8,7	13,1	16,5	18,3	17,6	14,3	9,1	4,5	1,5	9,2
Normales 1901-1960	PRECIPITATIONS (mm)												
	64	60	69	64	69	82	74	98	96	86	89	79	930
Normales 1931-1960	INSOLATION (heures)												
	54	98	167	204	236	261	287	257	189	123	61	42	1979

1. 3. NIVEAU DU LAC 1)

Unité : mètre

	Janv.	Fev.	Mars	Avril	Mai	Juin	Juillet	Août	Sept.	Oct.	Nov.	Déc.
1980	NIVEAU MOYEN											
	372,03	371,82	371,48	371,53	371,74	372,25	372,41	372,44	372,23	372,28	372,22	372,15
1981	372,05	371,90	371,86	371,82	371,64	372,19	372,22	372,20				
	MAXIMUM ABSOLU											
1980	372,18	372,01	371,56	371,56	371,92	372,44	372,53	372,56	372,28	372,38	372,28	372,26
	372,16	371,96	371,98	371,93	371,81	372,28	372,28	372,27				
1980	MINIMUM ABSOLU											
	371,93	371,57	371,42	371,49	371,54	371,93	372,26	372,23	372,17	372,18	372,19	372,08
1981	371,94	371,83	371,76	371,64	371,11	372,07	372,09	372,16				

1) Niveau du lac: altitude mesurée à Sécheron.

2. 1. POPULATION RESIDENTE SELON L'ORIGINE ¹⁾

Canton/Ville

	Canton de Genève				Ville de Genève			
	Genevois	Confédérés	Etrangers	Total	Genevois	Confédérés	Etrangers	Total
	1	2	3	4	5	6	7	8
1977	97 597	129 952	109 125	336 674	41 609	57 409	52 017	151 035
1978	99 676	132 096	107 501	339 273	41 843	57 709	51 351	150 903
1979	100 757	132 816	107 081	340 654	41 724	57 752	51 614	151 090
1980	102 009	133 115	107 315	342 439	41 664	57 636	51 475	150 775
1980								
Janvier	100 673	132 861	107 469	341 003	41 633	57 725	51 835	151 193
Février	101 015	132 724	107 347	341 086	41 753	57 623	51 696	151 072
Mars	101 114	132 683	108 207	342 004	41 733	57 580	52 180	151 493
Avril	101 156	132 279	110 736	344 171	41 661	57 463	53 955	153 079
Mai	101 062	132 699	112 100	345 861	41 564	57 640	54 751	153 955
Juin	101 339	132 726	112 496	346 561	41 617	57 589	54 972	154 178
Juillet	101 478	132 467	112 570	346 515	41 677	57 487	55 011	154 175
Août	101 459	132 553	112 658	346 670	41 639	57 463	55 026	154 128
Septembre	101 428	132 539	112 736	346 703	41 565	57 366	55 034	153 965
Octobre	101 523	132 899	112 596	347 018	41 600	57 545	54 996	154 141
Novembre	101 851	133 081	113 091	348 023	41 652	57 614	55 172	154 438
Décembre	102 009	133 115	107 315	342 439	41 664	57 636	51 475	150 775
1981								
Janvier	102 021	132 991	107 561	342 573	41 614	57 510	51 697	150 821
Février	102 235	133 132	107 942	343 309	41 681	57 601	51 888	151 170
Mars	102 502	132 924	110 359	345 785	41 808	57 443	53 431	152 682
Avril	102 669	132 714	111 635	347 018	41 851	57 407	54 293	153 551
Mai	102 768	133 187	113 424	349 379	41 881	57 557	55 433	154 871
Juin	102 738	133 346	114 161	350 245	41 825	57 629	55 876	155 330
Juillet	102 928	133 163	114 197	350 288	41 805	57 470	55 956	155 231
Août	102 953	133 302	114 625	350 880	41 805	57 536	56 211	155 552
Septembre	103 060	133 433	115 095	351 588	41 841	57 533	56 538	155 912

1) Saisonniers compris.

2. 2. POPULATION DU CANTON

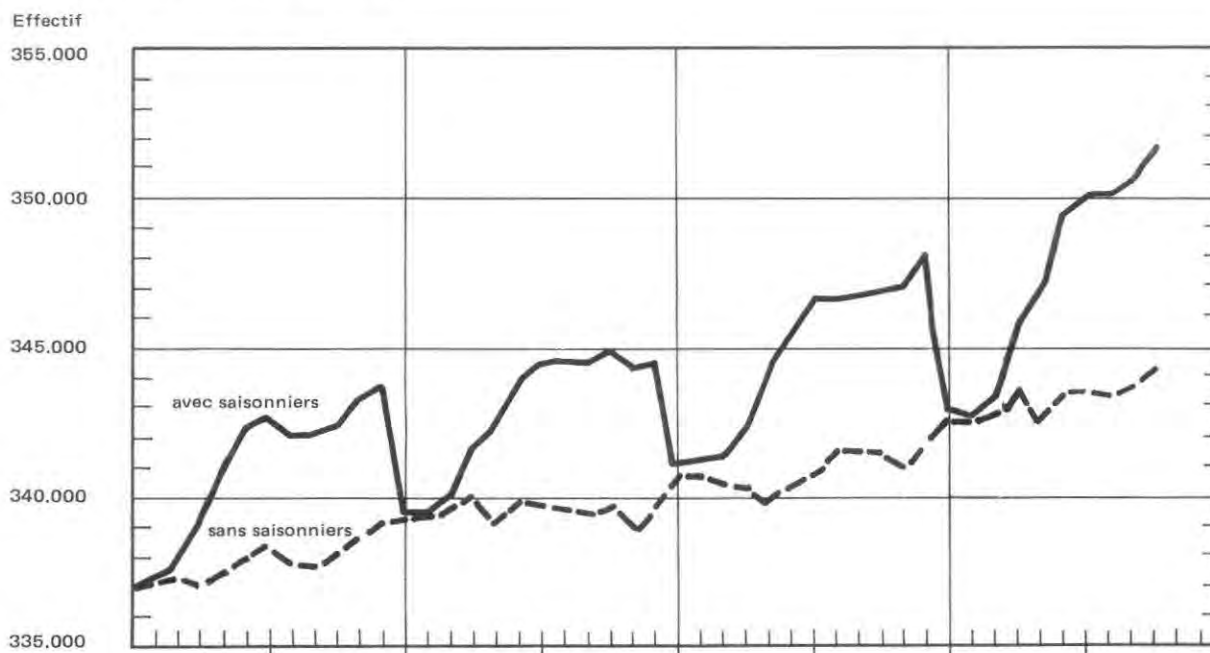

POPULATION DE LA VILLE

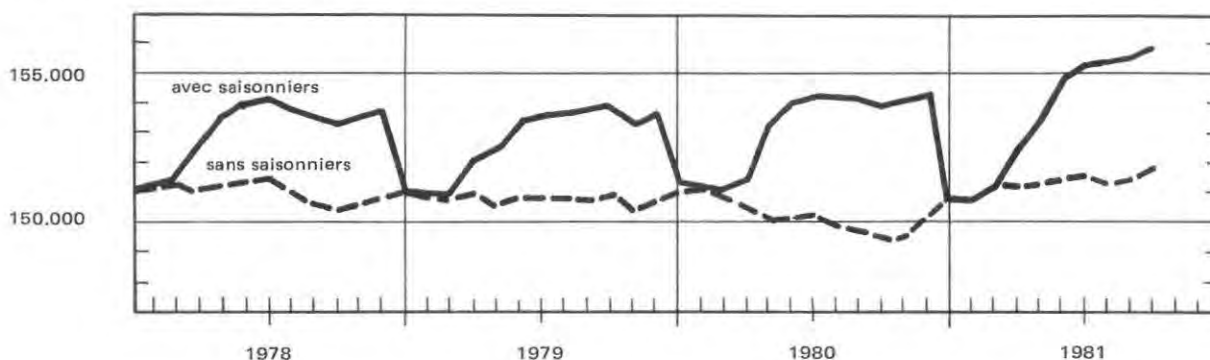

2.3. POPULATION RESIDENTE PAR COMMUNE 1)

Canton

Situation en fin de mois

Unité: Nombre

COMMUNES	1978	1979	1980	1981					
	DEC.	DEC.	DEC.	AVRIL	MAI	JUIN	JUIL.	AOUT	SEPT.
	1	2	3	4	5	6	7	8	9
GENEVE	150903	151090	150775	153551	154871	155330	155231	155552	155912
AIRE-LA-VILLE	360	382	412	410	421	422	426	424	422
ANIERES	1227	1268	1275	1281	1297	1295	1296	1281	1282
AVULLY	1786	1793	1773	1779	1778	1786	1802	1802	1799
AVUSY	514	517	523	547	551	551	558	555	555
BARDONNEX	1367	1462	1484	1511	1519	1528	1536	1535	1530
BELLEVUE	983	1015	1039	1068	1073	1068	1072	1073	1085
BERNEX	7705	7820	8050	8128	8141	8161	8171	8186	8180
CAROUGE	12683	12869	12740	12897	12973	13021	13021	13017	13052
CARTIGNY	476	484	509	523	529	530	536	533	537
CELIGNY	555	545	528	523	525	527	529	541	530
CHANCY	530	549	554	550	557	554	562	567	568
CHENE-BOUGERIES	8970	8824	8800	8789	8809	8813	8804	8829	8851
CHENE-BOURG	5102	5050	5189	5216	5236	5239	5237	5250	5300
CHOULEX	621	668	695	690	689	691	696	694	686
COLLEX-BOSSY	495	488	508	530	540	547	546	557	564
COLL.-BELLERIVE	4169	4196	4342	4382	4406	4412	4422	4436	4452
COLOGNY	2776	2889	3103	3146	3182	3176	3194	3218	3232
CONFIGNON	1863	1875	1921	1997	1988	2000	2031	2033	2042
CORSIER	1320	1339	1404	1429	1451	1456	1444	1461	1470
DARDAGNY	736	701	709	739	747	750	751	751	747
GENTHOD	1055	1110	1205	1203	1233	1231	1253	1246	1237
GRAND-SACONNEX	6746	6607	6530	6610	6653	6653	6650	6659	6664
GY	187	211	203	212	212	213	212	214	210
HERMANCE	552	561	571	573	580	585	587	588	585
JUSSY	862	862	871	877	871	861	840	849	861
LACONNEX	275	304	369	375	376	380	397	399	412
LANCY	23354	23242	23117	23266	23375	23427	23452	23467	23514
MEINIER	1405	1429	1413	1420	1437	1447	1444	1444	1443
MEYRIN	19011	18848	18928	19112	19205	19237	19238	19265	19277
ONEX	16565	16555	16872	16887	16931	16925	16941	16935	16933
PERLY-CERTOJX	2093	2218	2253	2279	2291	2296	2285	2298	2303
PLAN-LES-OUATES	3238	3333	3505	3560	3586	3598	3637	3638	3646
PREGNY-CHAMBESY	1915	1940	1978	1958	1974	1976	1983	1975	1971
PRESINGE	419	465	435	433	429	428	434	426	425
PUPLINGE	1723	1744	1760	1789	1786	1783	1790	1796	1795
RUSSIN	341	326	334	334	343	343	347	347	342
SATIGNY	1688	1694	1705	1777	1809	1813	1807	1825	1833
SORAL	404	419	433	441	441	438	437	439	445
THONEX	8937	9020	9087	9224	9250	9281	9305	9309	9326
TROINEX	1077	1093	1134	1202	1211	1219	1221	1237	1239
VANDOEUVRES	1534	1626	1656	1659	1672	1676	1656	1651	1650
VERNIER	27867	28030	28073	28348	28475	28555	28482	28450	28493
VERSOIX	7340	7526	7747	7849	7958	8011	8019	8094	8106
VEYRIER	5544	5667	5927	5944	5998	6012	6006	6034	6082
CANTON	339273	340654	342439	347018	349379	350245	350288	350880	351588

1) SAISONNIERS COMPLETS

2. 4. MOUVEMENT DEMOGRAPHIQUE 1)

Canton/Ville

	Population résidente	Mouvement naturel			Mouvement migratoire			Gain Total	Mariages	Divorces
		Naissances	Décès	Gain	Immigrés	Emigrés	Gain			
		2	3	4	5	6	7			
CANTON										
1977	336 674	3 662	2 925	737	23 772	23 521	251	988	1 787	707
1978	339 273	3 519	2 958	561	23 933	21 895	2 038	2 599	1 659	673
1979	340 654	3 581	2 954	627	24 336	23 582	754	1 381	2 010	680
1980	342 439	3 489	3 187	302	26 537	25 054	1 483	1 785	2 059	697
1980										
Janvier	341 003	312	289	23	1 732	1 406	326	349	109	55
Février	341 086	320	286	34	1 792	1 743	49	83	116	22
Mars	342 004	289	243	46	2 287	1 415	872	918	120	58
Avril	344 171	303	331	- 28	4 350	2 155	2 195	2 167	180	103
Mai	345 861	302	251	51	2 684	1 045	1 639	1 690	197	59
Juin	346 561	334	199	135	1 925	1 360	565	700	215	60
Juillet	346 515	267	298	- 31	2 063	2 078	- 15	- 46	251	114
Août	346 670	289	249	40	1 466	1 351	115	155	176	48
Septembre	346 703	276	247	29	1 865	1 861	4	33	248	59
Octobre	347 018	219	232	- 13	1 833	1 505	328	315	180	18
Novembre	348 023	301	336	- 35	2 672	1 632	1 040	1 005	158	48
Décembre	342 439	277	226	51	1 868	7 503	-5 635	-5 584	109	53
1981										
Janvier	342 573	281	380	- 99	1 557	1 324	233	134	136	74
Février	343 309	313	296	17	2 208	1 489	719	736	113	95
Mars	345 785	363	349	14	4 217	1 755	2 462	2 476	145	133
Avril ²	347 018	205	103	102	2 429	1 298	1 131	1 233	93	44
Mai	349 379	325	281	44	3 550	1 233	2 317	2 361	244	61
Juin ²	350 245	150	155	- 5	1 532	661	871	866	178	38
Juillet	350 288	306	266	40	1 904	1 901	3	43	247	59
Août	350 880	326	209	117	2 128	1 653	475	592	165	85
Septembre	351 588	320	284	36	2 520	1 848	672	708	281	49
VILLE DE GENEVE										
1977	151 035	1 421	1 544	-123	20 023	21 410	-1 387	-1 510	856	343
1978	150 903	1 263	1 550	-287	19 781	19 626	155	- 132	755	320
1979	151 090	1 434	1 557	-123	20 441	20 131	310	187	934	300
1980	150 775	1 346	1 671	-325	21 233	21 223	10	- 315	980	338
1980										
Janvier	151 193	128	147	- 19	1 587	1 465	122	103	61	21
Février	151 072	132	148	- 16	1 418	1 523	-105	-121	55	7
Mars	151 493	116	129	- 13	1 733	1 299	434	421	61	23
Avril	153 079	113	157	- 44	3 319	1 689	1 630	1 586	79	48
Mai	153 955	104	128	- 24	1 971	1 071	900	876	94	30
Juin	154 178	126	102	24	1 566	1 367	199	223	106	28
Juillet	154 175	99	175	- 76	1 901	1 828	73	- 3	119	65
Août	154 128	120	140	- 20	1 239	1 266	- 27	- 47	90	26
Septembre	153 965	99	127	- 28	1 434	1 569	-135	-163	113	27
Octobre	154 141	89	120	- 31	1 470	1 263	207	176	78	8
Novembre	154 438	119	180	- 61	2 114	1 756	358	297	76	25
Décembre	150 775	101	118	- 17	1 481	5 127	-3 646	-3 663	48	30
1981										
Janvier	150 821	105	185	- 80	1 338	1 212	126	46	72	43
Février	151 170	127	149	- 22	1 770	1 399	371	349	67	39
Mars	152 682	155	177	- 22	3 140	1 606	1 534	1 512	71	63
Avril ²	153 551	84	55	29	1 804	964	840	869	37	22
Mai	154 871	117	147	- 30	2 631	1 281	1 350	1 320	122	30
Juin ²	155 330	51	78	- 27	1 191	705	486	459	72	14
Juillet	155 231	119	148	- 29	1 666	1 736	- 70	- 99	116	26
Août	155 552	129	105	24	1 762	1 465	297	321	88	36
Septembre	155 912	149	150	- 1	2 053	1 692	361	360	125	21

1) Saisonniers compris; population résidente en fin de période (année ou mois).

2) Certains mouvements démographiques sont inférieurs à la normale par défaut d'enregistrement.

2.5. NAISSANCES

Canton

Chiffres annuels
moyennes des 12 mois

Chiffres mensuels

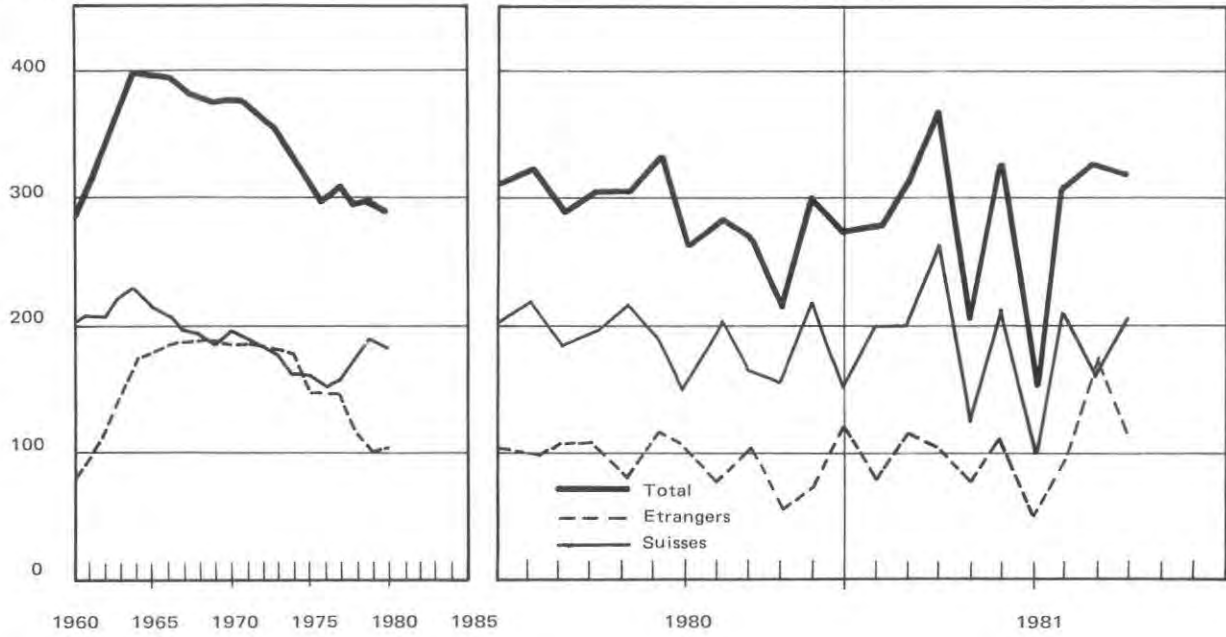

2.6. GAIN NATUREL (excédent des naissances sur les décès)

Chiffres annuels
moyennes des 12 mois

Chiffres mensuels

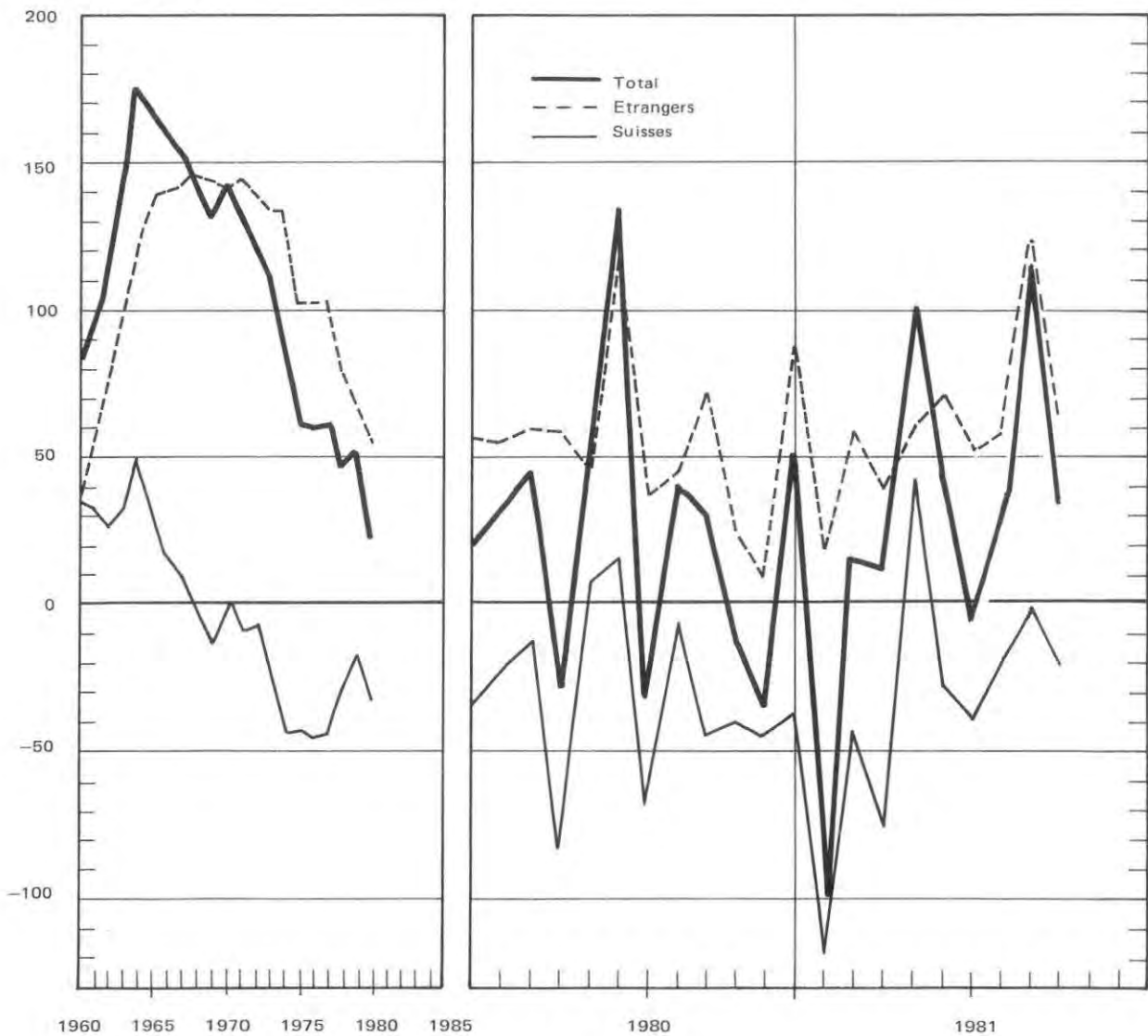

2.7. MOUVEMENT DEMOGRAPHIQUE SELON LE SEXE ET L'ORIGINE
3e trimestre 1981

Canton/Ville

	GENEVOIS			CONFEDERES			ETRANGERS			TOTAL		
	HOMMES	FEMMES	TOTAL	HOMMES	FEMMES	TOTAL	HOMMES	FEMMES	TOTAL	HOMMES	FEMMES	TOTAL
CANTON												
POPULATION EN DEBUT DE TRIMESTRE	46 220	56 518	102 738	58 714	74 632	133 346	61 232	52 929	114 161	166 166	184 079	350 245
MOUVEMENT NATUREL												
NAISSANCES	124	101	225	173	174	347	204	176	380	501	451	952
DECES	167	150	317	156	145	301	78	63	141	401	358	759
GAIN	-43	-49	-92	17	29	46	126	113	239	100	93	193
MOUV. MIGRATOIRE EXTERIEUR CANTON												
IMMIGRES	103	170	273	817	1205	2022	2427	1830	4257	3347	3205	6552
EMIGRES	175	217	392	861	1098	1959	1563	1488	3051	2599	2803	5402
GAIN	-72	-47	-119	-44	107	63	864	342	1206	748	402	1150
CHANG. D ORIGINE	227	306	533	-39	17	-22	-183	-323	-511	0	0	0
ACCROISSEMENT TOTAL	112	210	322	-66	153	87	802	132	934	848	495	1343
POPULATION EN FIN DE TRIMESTRE	46332	56728	103060	58648	74785	133433	62034	53061	115095	167014	184574	351588
VILLE												
POPULATION EN DEBUT DE TRIMESTRE	17 659	24 166	41 825	24 390	33 239	57 629	29 674	26 202	55 876	71 723	83 607	155 330
MOUVEMENT NATUREL												
NAISSANCES	49	37	86	57	60	117	103	91	194	209	188	397
DECES	92	64	156	88	79	167	42	38	80	222	181	403
GAIN	-43	-27	-70	-31	-19	-50	61	53	114	-13	7	-6
MOUV. MIGRATOIRE EXTERIEUR CANTON												
IMMIGRES	58	33	141	485	685	1170	1503	1190	2693	2046	1958	4004
EMIGRES	81	87	168	485	604	1089	907	867	1774	1473	1558	3031
GAIN	-23	-4	-27	0	81	81	596	323	919	573	400	973
MOUV. MIGRATOIRE INTERCOMMUNAL												
IMMIGRES	135	145	280	251	324	575	387	235	622	773	704	1477
EMIGRES	178	188	366	326	379	705	459	332	791	963	899	1862
GAIN	-43	-43	-86	-75	-55	-130	-72	-97	-169	-190	-195	-385
CHANG. D ORIGINE	73	126	199	-12	15	3	-61	-141	-202	0	0	0
ACCROISSEMENT TOTAL	-36	52	16	-118	22	-96	524	138	662	370	212	582
POPULATION EN FIN DE TRIMESTRE	17623	24218	41841	24272	33261	57533	30198	26340	56538	72093	83819	155912

2.8. MOUVEMENT DEMOGRAPHIQUE PAR COMMUNE
3e trimestre 1981

Canton

COMMUNES	MOUVEMENT MIGRATOIRE					MOUVEMENT NATUREL				POP. FIN TRIM.	
	POP. DEBUT TRI 1.	EXTERIEUR		INTERCOMM.		GAIN	NAIS.	DEC.	GAIN		GAIN TOT.
	1	IMM.	EMI.	IMM.	EMI.	6	7	8	9		10
GENEVE	155330	4004	3031	1477	1862	588	397	403	-6	582	155912
AIRE-LA-VILLE	422	4	1	7	12	-2	2	0	2	0	422
ANIERES	1295	13	17	20	28	-12	2	3	-1	-13	1282
AVULLY	1786	22	19	39	34	8	6	1	5	13	1799
AVUSY	551	8	3	15	16	4	1	1	0	4	555
BARDONNEX	1528	13	12	17	19	-1	6	3	3	2	1530
BELLEVUE	1068	21	18	33	18	18	2	3	-1	17	1085
BERNEX	8161	57	52	152	119	38	29	48	-19	19	8180
CAROUGE	13021	188	140	251	274	25	34	28	6	31	13052
CARTIGNY	530	13	8	5	1	9	0	2	-2	7	537
CELIGNY	527	10	10	20	18	2	2	1	1	3	530
CHANCY	554	11	3	17	12	13	1	0	1	14	568
CHENE-BOUGERIES	8813	151	126	175	171	29	28	19	9	38	8851
CHENE-BOURG	5239	74	53	148	111	58	13	10	3	61	5300
CHOULEX	691	13	13	19	23	-4	2	3	-1	-5	686
COLLEX-BOSSY	547	13	0	11	9	15	2	0	2	17	564
COLL.-BELLERIVE	4412	92	59	116	104	45	6	11	-5	40	4452
COLOGNY	3176	61	54	104	54	57	12	13	-1	56	3232
CONFIGNON	2000	15	17	71	32	37	9	4	5	42	2042
CORSIER	1456	30	34	42	26	12	3	1	2	14	1470
DARDAGNY	750	4	6	4	4	-2	0	1	-1	-3	747
GENTHOD	1231	17	21	38	27	7	2	3	-1	6	1237
GRAND-SACONNEX	6653	110	116	129	120	3	19	11	8	11	6664
GY	213	3	5	2	4	-4	1	0	1	-3	210
HERMANCE	585	7	11	16	10	2	0	2	-2	0	585
JUSSY	861	24	29	22	14	3	0	3	-3	0	861
LACONNEX	380	2	2	32	1	31	2	1	1	32	412
LANCY	23427	213	199	434	382	66	56	35	21	87	23514
MEINIER	1447	7	14	23	24	-8	5	1	4	-4	1443
MEYRIN	19237	267	228	263	308	-6	70	24	46	40	19277
ONEX	16925	147	130	230	256	-9	42	25	17	8	16933
PERLY-CERTOUX	2296	22	12	31	43	-2	10	1	9	7	2303
PLAN-LES-OUATES	3598	58	30	103	86	45	8	5	3	48	3646
PREGNY-CHAMBESY	1976	38	48	48	43	-5	6	6	0	-5	1971
PRESINGE	428	4	6	7	9	-4	1	0	1	-3	425
PUPLINGE	1783	20	14	31	32	5	9	2	7	12	1795
RUSSIN	343	5	0	0	6	-1	0	0	0	-1	342
SATIGNY	1813	32	9	35	41	17	3	0	3	20	1833
SORAL	438	4	2	9	7	4	3	0	3	7	445
THONEX	9281	150	168	207	154	35	27	17	10	45	9326
TROINEX	1219	23	4	25	24	20	3	3	0	20	1239
VANDOEUVRES	1676	27	52	29	31	-27	4	3	1	-26	1650
VERNIER	28555	298	375	475	503	-105	85	42	43	-62	28493
VERSOIX	8011	134	144	170	79	81	26	12	14	95	8106
VEYRIER	6012	123	107	165	116	65	13	8	5	70	6082
CANTON	350245	6552	5402	5267	5267	1150	952	759	193	1343	351588

2.9. MIGRATION EXTERIEURE DU CANTON SELON L'ORIGINE

Canton/Ville

	Immigrés				Emigrés				Gain migratoire			
	Suisse	Etrangers		Total	Suisse	Etrangers		Total	Suisse	Etrangers		Total
		ensemble	dont Saison-			ensemble	dont Saison-			ensemble	dont Saison-	
			niers				niers				niers	
1	2	3	4	5	6	7	8	9	10	11	12	
1977	9 421	14 351	5 009	23 772	8 494	15 027	5 009	23 521	927	- 676	-	251
1978	9 078	14 855	5 010	23 933	8 120	13 775	5 009	21 895	958	1 080	1	2 038
1979	9 314	15 022	5 118	24 336	9 705	13 877	5 118	23 582	- 391	1 145	-	754
1980	8 965	17 572	6 612	26 537	9 002	16 052	6 612	25 054	- 37	1 520	-	1 483
1980												
Janvier	739	993	189	1 732	803	603	63	1 406	- 64	390	126	326
Février	572	1 220	332	1 792	572	1 171	53	1 743	-	49	279	49
Mars	492	1 795	1 073	2 287	585	830	19	1 415	- 93	965	1 054	872
Avril	1 016	3 334	2 586	4 350	1 399	756	18	2 155	-383	2 578	2 568	2 195
Mai	935	1 749	1 339	2 684	676	369	12	1 045	259	1 380	1 327	1 639
Juin	613	1 312	361	1 925	614	746	38	1 360	- 1	566	323	565
Juillet	804	1 259	270	2 063	1 081	997	62	2 078	-277	262	208	- 15
Août	639	827	140	1 466	622	729	48	1 351	17	98	92	115
Septembre	527	1 338	130	1 865	646	1 215	56	1 861	-119	123	74	4
Octobre	1 105	728	87	1 833	803	702	60	1 505	302	26	27	328
Novembre	1 016	1 656	20	2 672	722	910	93	1 632	294	746	- 73	1 040
Décembre	507	1 361	85	1 868	479	7 024	6 090	7 503	28	-5 663	-6 005	-5 635
1981												
Janvier	607	950	142	1 557	785	539	97	1 324	-178	411	45	233
Février	588	1 620	336	2 208	572	917	229	1 489	16	703	107	719
Mars	598	3 619	2 460	4 217	866	889	40	1 755	-268	2 730	2 420	2 462
Avril	434	1 995	1 258	2 429	708	590	17	1 298	-274	1 405	1 241	1 131
Mai	1 146	2 404	1 710	3 550	748	485	40	1 233	398	1 919	1 670	2 317
Juin	479	1 053	688	1 532	358	303	36	661	121	750	652	871
Juillet	795	1 109	389	1 904	1 005	896	46	1 901	-210	213	343	3
Août	587	1 541	173	2 128	483	1 170	36	1 653	104	371	137	475
Septembre	913	1 607	196	2 520	263	985	72	1 848	50	622	124	672

2.10. MIGRATION EXTERIEURE DE LA VILLE DE GENEVE SELON LE TYPE DE MOUVEMENT

	Immigrés			Emigrés			Gain migratoire		
	Extérieur Canton	Inter-Communal	Total	Extérieur Canton	Inter-Communal	Total	Extérieur Canton	Inter-Communal	Total
1977	13 739	6 284	20 023	12 986	8 424	21 410	753	-2 140	-1 387
1978	14 195	5 586	19 781	11 956	7 670	19 626	2 239	-2 084	155
1979	14 530	5 911	20 441	12 870	7 261	20 131	1 660	-1 350	310
1980	15 940	5 293	21 233	14 175	7 048	21 223	1 765	-1 755	10
1980									
Janvier	1 092	495	1 587	751	714	1 465	341	-219	122
Février	1 011	407	1 418	1 039	484	1 523	- 28	- 77	-105
Mars	1 343	390	1 733	815	484	1 299	528	- 94	434
Avril	2 800	519	3 319	1 065	624	1 689	1 735	-105	1 630
Mai	1 596	375	1 971	570	501	1 071	1 026	-126	900
Juin	1 192	374	1 566	777	590	1 367	415	-216	199
Juillet	1 258	643	1 901	1 051	777	1 828	207	-134	73
Août	848	391	1 239	712	554	1 266	136	-163	- 27
Septembre	1 044	390	1 434	1 052	517	1 569	- 8	-127	-135
Octobre	1 063	407	1 470	775	488	1 263	288	- 81	207
Novembre	1 577	537	2 114	911	845	1 756	666	-308	358
Décembre	1 116	365	1 481	4 657	470	5 127	-3 541	-105	-3 646
1981									
Janvier	953	385	1 338	726	486	1 212	227	-101	126
Février	1 365	405	1 770	910	489	1 399	455	- 84	371
Mars	2 709	431	3 140	1 031	575	1 606	1 678	-144	1 534
Avril	1 521	283	1 804	628	336	964	893	- 53	840
Mai	2 183	448	2 361	700	581	1 281	1 483	-133	1 350
Juin	934	257	1 191	340	365	705	594	-108	486
Juillet	1 141	525	1 666	1 054	682	1 736	87	-157	- 70
Août	1 302	460	1 762	929	536	1 465	373	- 76	297
Septembre	1 561	492	2 053	1 048	644	1 692	513	-152	361

2. 11. SOLDE MIGRATOIRE DES ARRONDISSEMENTS DE LA VILLE DE GENEVE
SELON LE TYPE DE MOUVEMENT

Ville

	CITE				PLAINPALAIS				EAUX-VIVES				PETIT-SACONNEX			
	Extérieur canton	Inter- commu- nal	Interne ville	Total	Extérieur canton	Inter- commu- nal	Interne ville	Total	Extérieur canton	Inter- commu- nal	Interne ville	Total	Extérieur canton	Inter- commu- nal	Interne ville	Total
	1	2	3	4	5	6	7	8	9	10	11	12	13	14	15	16
1977	189	-533	-709	-1 053	234	-803	5	-564	- 11	-224	305	70	341	-580	399	160
1978	821	-532	-558	- 269	561	-587	14	- 12	307	-298	62	71	550	-669	482	363
1979	599	-466	-683	- 550	636	-373	153	416	217	- 35	136	318	208	-476	394	126
1980	726	-438	-315	- 27	599	-523	-121	- 45	143	-208	170	105	297	-586	266	- 23
1980																
Janvier	135	- 47	- 50	38	101	- 60	16	57	15	- 16	11	10	90	- 96	23	17
Février	16	- 42	- 39	- 65	16	- 5	25	36	- 11	- 5	7	- 9	- 49	- 25	7	- 67
Mars	279	10	- 23	266	70	- 34	- 4	32	42	- 44	28	26	137	- 26	- 1	110
Avril	614	- 29	- 14	571	560	- 26	- 44	490	156	18	55	229	405	- 68	3	340
Mai	370	- 14	- 5	351	332	- 35	- 29	268	126	- 19	13	120	198	- 58	21	161
Juin	194	- 58	6	142	151	- 72	- 37	42	43	- 33	9	19	27	- 53	22	- 4
Juillet	155	- 81	- 24	50	- 50	- 27	18	- 59	12	- 37	- 6	- 31	90	11	12	113
Août	63	- 44	- 38	- 19	43	- 51	23	15	- 25	- 11	- 5	- 41	55	- 57	20	18
Septembre	59	- 32	- 45	- 18	38	- 57	- 33	- 52	- 21	- 27	44	- 4	- 84	- 11	34	- 61
Octobre	96	6	- 44	58	83	- 19	- 4	60	31	- 11	- 2	18	78	- 57	50	71
Novembre	194	- 75	- 40	79	260	- 81	- 18	161	72	- 41	21	52	140	-111	37	66
Décembre	-1 449	- 32	1	-1 480	-1 005	- 56	- 34	-1 095	-297	18	- 5	-284	-790	- 35	38	-787
1981																
Janvier	67	- 14	- 19	34	83	- 18	- 27	38	52	- 20	- 8	24	25	- 49	54	30
Février	162	- 23	- 37	102	91	14	7	112	38	-	2	40	164	- 75	28	117
Mars	771	- 60	- 23	688	427	- 20	20	427	156	- 2	14	168	324	- 62	- 11	251
Avril	362	- 23	- 24	315	238	13	- 4	247	73	- 13	32	92	220	- 30	- 4	186
Mai	565	- 5	- 19	541	428	- 25	- 9	394	167	- 14	40	193	323	- 89	- 12	222
Juin	219	- 32	- 26	161	152	- 42	- 37	73	81	- 1	49	129	142	- 32	14	123
Juillet	47	- 15	- 43	- 11	- 31	- 51	21	- 61	12	- 24	31	19	59	- 67	- 9	- 17
Août	121	- 46	- 47	28	101	19	19	139	50	- 13	47	84	101	- 36	- 19	46
Septembre	198	- 45	- 5	148	76	- 46	32	62	99	10	21	130	140	- 71	- 48	21

3. 1. STATISTIQUES SUR L'EMPLOI

Canton

	Travailleurs étrangers sous contrôle 1)				Marché du travail, Chômage 2)					
	Saisonniers	Permis annuels	Frontaliers	Total	Offres d'emploi		Demandes d'emploi		Chômage partiel	
					Nouvelles	En fin de période	Nouvelles	Chômeurs en fin de période	Exploitation touchées	Travailleurs touchés
1	2	3	4	5	6	7	8	9	10	
1977	4 214	15 790	18 457	38 461	322	1 022	279	812	17	212
1978	4 426	14 159	19 362	37 947	264	785	396	1 127	13	205
1979	5 094	12 552	19 620	37 266 ³⁾	254	747	468	1 624	22	883
1980	6 217	11 621	20 329	38 167 ³⁾	382	1 338	363	1 179	7	144
1980										
Janvier	263	12 087	19 659	32 009	136	992	559	1 691	11	242
Février	590	11 986	19 690	32 266	446	940	445	1 626	14	226
Mars	1 656	11 754	19 787	33 197	263	1 169	346	1 471	11	161
Avril	4 243	11 640	19 854	35 737	271	887	393	1 378	9	235
Mai	5 586	11 538	19 958	37 082	387	1 246	305	1 260	6	162
Juin	5 911	11 593	19 923	37 427	449	1 634	301	1 075	6	126
Juillet	6 088	11 515	20 166	37 769	254	1 155	285	960	5	132
Août	6 217	11 621	20 329	38 167	302	1 324	297	931	5	129
Septembre	6 290	11 737	20 366	38 393	421	1 469	382	921	5	126
Octobre	6 311	11 725	20 496	38 532	520	1 269	334	907	3	114
Novembre	6 244	11 775	20 609	38 628	609	1 748	372	938	3	53
Décembre	88	11 767	20 812	32 667	528	2 217	334	984	4	22
1981										
Janvier	220	11 742	20 935	32 897	285	1 772	363	989	7	27
Février	571	11 979	21 008	33 558	513	1 240	305	919	3	66
Mars	2 285	12 043	21 155	35 483	529	1 295	251	802	2	42
Avril	4 521	11 920	21 360	37 801	804	1 703	267	775	2	28
Mai	6 205	11 973	21 470	39 648	577	1 279	183	675	2	9
Juin	6 866	12 019	21 702	40 587	773	1 384	225	664	1	3
Juillet	7 212	11 883	21 895	40 990	340	1 087	338	615	3	58
Août	7 334	11 945	22 068	41 347	530	935	329	708	2	94
Septembre	7 443	12 001	22 106	41 550	351	1 001	303	703	1	23

- 1) Chiffres annuels = situation a fin août (OFIAMT); chiffres mensuels = situation en fin de mois (OCP)
 2) chiffres annuels = moyennes mensuelles.
 3) Chiffres annuels = situation à fin août (OCP)

3. 2. TRAVAILLEURS ETRANGERS SOUS CONTROLE , DEPUIS 1978

Effectif Situation en fin de mois

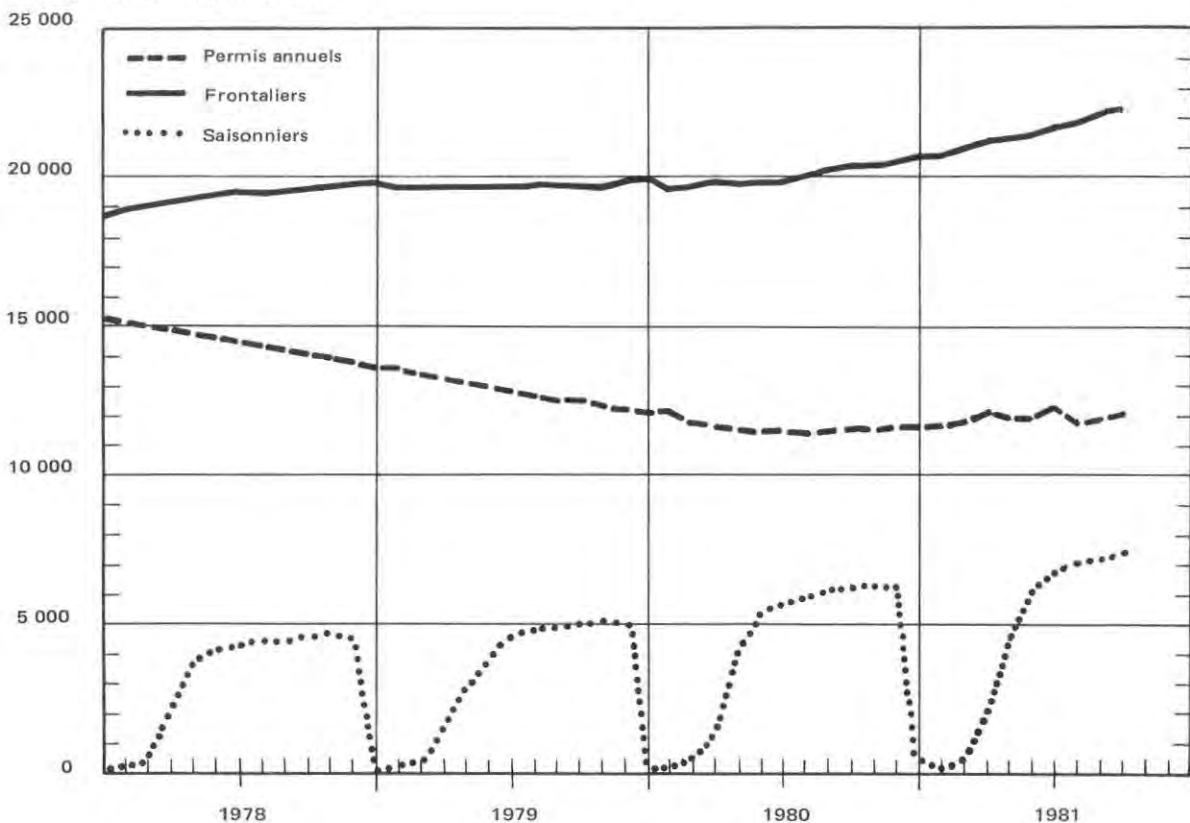

3.1. STATISTIQUES SUR L'EMPLOI (Suite)

Canton

	Assurance-chômage 1)						Entreprises industrielles 1)		
	Assurés indemnisés		Journées indemnisées		Indemnités versées Milliers F		Entreprises assujetties à la loi sur le travail	Heures supplémentaires	
	chômage complet	chômage partiel	chômage complet	chômage partiel	chômage complet	chômage partiel		travailleurs	heures effectuées
	1	2	3	4	5	6	7		
1977	656	309	13 706	1 730	885	126	313	299	4 376
1978	886	223	19 396	1 218	1 258	92	307	224	3 540
1979	1 188	808	24 410	4 475	1 608	297	299	205	3 135
1980	886	182	18 154	1 207	1 206	82			
1980									
Janvier	1 460	322	24 047	1 786	1 529	112	296	252	3 889
Février	1 169	286	25 900	2 445	1 690	170	296	288	4 572
Mars	1 065	254	23 002	1 765	1 478	116	294	238	4 458
Avril	1 044	197	21 721	1 189	1 430	81	294	197	3 518
Mai	924	161	22 418	1 116	1 454	78	295	276	6 555
Juin	873	189	18 274	1 306	1 221	90	294	434	6 769
Juillet	780	153	15 285	1 124	1 028	75	294	467	8 476
Août	662	144	13 187	608	905	41	293	488	10 036
Septembre	708	137	12 219	953	848	66	294	512	9 237
Octobre	679	149	14 878	978	1 018	69	294	310	5 860
Novembre	612	135	13 297	718	920	49	293	267	6 208
Décembre	651	58	13 614	501	949	36	291	232	3 926
1981									
Janvier	870	37	14 489	363	974	22	289	240	3 343
Février	678	79	14 558	788	982	47	289	269	4 551
Mars	629	88	12 607	431	838	27	290	259	4 407
Avril	637	59	14 605	300	982	19	290	368	6 943
Mai	564	47	11 617	306	790	21			
Juin	594	19	12 089	200	849	14			
Juillet	527	23	11 009	276	783	16			
Août	488	29	10 623	199	752	14			
Septembre	534	47	10 899	264	796	21			

1) Chiffres annuels = moyennes mensuelles.

3.3. CHOMAGE COMPLET

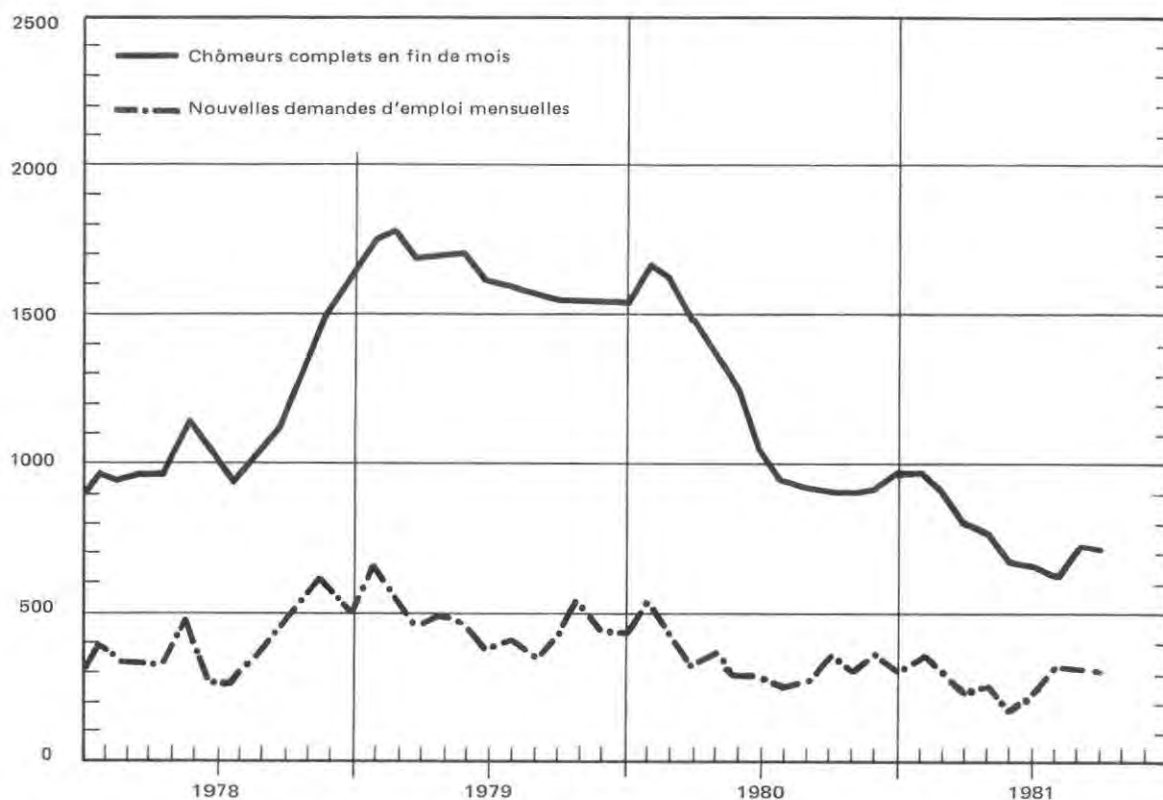

3. 4. TRAVAILLEURS ETRANGERS SOUS PERMIS SELON LE TYPE DE PERMIS,

Canton

LE SEXE ET LE GROUPE DE PROFESSIONS

3e trimestre 1981

Groupe de professions	Permis annuels			Saisonniers			Frontaliers			Ensemble		
	Juil.	Août	Sept.	Juil.	Août	Sept.	Juil.	Août	Sept.	Juil.	Août	Sept.
HOMMES												
Agriculture, sylviculture	155	153	153	628	634	635	119	121	124	902	908	912
Alimentation, boissons, tabac	86	88	88	22	23	23	703	709	710	811	820	821
Textiles, vêtements	6	7	7	2	2	2	18	18	18	26	27	27
Bois et liège	83	81	80	96	97	99	528	532	533	707	710	712
Arts graphiques	44	44	43	—	—	—	300	303	300	344	347	343
Cuir	21	20	20	—	—	—	9	9	9	30	29	29
Chimie	29	29	29	—	—	—	137	141	140	166	170	169
Pierre, terre, verre	44	44	42	66	68	69	108	108	109	218	220	220
Métaux et machines	644	647	643	25	25	24	2 744	2 764	2 782	3 413	3 436	3 449
Horlogerie, bijouterie	97	97	100	—	—	—	211	218	223	308	315	323
Bâtiment, peinture	1 044	1 037	1 018	4 502	4 590	4 674	1 255	1 266	1 269	6 801	6 893	6 961
Autres ouvriers à la production	67	68	70	13	13	13	75	74	72	155	155	155
Professions techniques	460	454	466	12	12	14	1 407	1 419	1 416	1 879	1 885	1 896
Bureau, commerce, administration	2 082	2 102	2 130	13	14	14	2 676	2 678	2 675	4 771	4 794	4 819
Transports et communications	421	424	426	35	35	35	781	791	789	1 237	1 250	1 250
Hôtellerie, service de maison	1 113	1 113	1 120	1 144	1 161	1 178	796	796	801	3 053	3 070	3 099
Hygiène, nettoyage	257	263	263	16	17	14	160	160	162	433	440	439
Soins médicaux	225	223	223	—	—	—	79	80	78	304	303	301
Professions scientifiques et artist.	556	563	560	—	—	—	267	268	276	823	831	836
Enseignement, oeuvres sociales	221	217	225	4	4	4	117	117	117	342	338	346
Autres professions	456	465	473	36	35	35	753	765	768	1 245	1 265	1 276
TOTAL	8 111	8 139	8 179	6 614	6 730	6 833	13 243	13 337	13 371	27 968	28 206	28 383
FEMMES												
Agriculture, sylviculture	24	25	23	32	32	32	18	18	19	74	75	74
Alimentation, boissons, tabac	56	57	54	83	84	81	72	74	76	211	215	211
Textiles, vêtements	31	31	30	1	1	1	72	73	74	104	105	105
Bois et liège	—	—	—	—	—	—	3	3	3	3	3	3
Arts graphiques	15	14	13	—	—	—	49	49	49	64	63	62
Cuir	13	12	11	—	—	—	36	36	35	49	48	46
Chimie	3	4	4	—	—	—	34	34	34	37	38	38
Pierre, terre, verre	4	4	4	—	—	—	81	81	81	85	85	85
Métaux et machines	109	107	111	—	—	—	264	267	265	373	374	376
Horlogerie, bijouterie	82	81	83	1	1	1	249	252	259	332	334	343
Bâtiment, peinture	—	—	—	2	2	2	1	1	1	3	3	3
Autres ouvriers à la production	32	33	34	—	—	—	21	21	21	53	54	55
Professions techniques	53	54	53	—	—	—	143	143	144	196	197	197
Bureau, commerce, administration	795	805	812	10	10	10	5 405	5 444	5 444	6 210	6 259	6 266
Transports et communications	15	14	14	1	1	1	67	69	67	83	84	82
Hôtellerie, service de maison	1 025	1 032	1 041	435	440	447	712	721	725	2 172	2 193	2 213
Hygiène, nettoyage	423	430	423	27	27	29	469	473	471	919	930	923
Soins médicaux	606	616	619	1	1	1	382	389	387	989	1 006	1 007
Professions scientifiques et artist.	134	134	136	—	—	—	95	93	91	229	227	227
Enseignement, oeuvres sociales	208	205	209	1	1	1	181	183	180	390	389	390
Autres professions	144	148	148	4	4	4	298	307	309	446	459	461
TOTAL	3 772	3 806	3 822	598	604	610	8 652	8 731	8 735	13 022	13 141	13 167
TOTAL												
Agriculture, sylviculture	179	178	176	660	666	667	137	139	143	976	983	986
Alimentation, boissons, tabac	142	145	142	105	107	104	775	783	786	1 022	1 035	1 032
Textiles, vêtements	37	38	37	3	3	3	90	91	92	130	132	132
Bois et liège	83	81	80	96	97	99	531	535	536	710	713	715
Arts graphiques	59	58	56	—	—	—	349	352	349	408	410	405
Cuir	34	32	31	—	—	—	45	45	44	79	77	75
Chimie	32	33	33	—	—	—	171	175	174	203	208	207
Pierre, terre, verre	48	48	46	66	68	69	189	189	190	303	305	305
Métaux et machines	753	754	754	25	25	24	3 008	3 031	3 047	3 786	3 810	3 825
Horlogerie, bijouterie	179	178	183	1	1	1	460	470	482	640	649	666
Bâtiment, peinture	1 044	1 037	1 018	4 504	4 592	4 676	1 256	1 267	1 270	6 804	6 896	6 964
Autres ouvriers à la production	99	101	104	13	13	13	96	95	93	208	209	210
Professions techniques	513	508	519	12	12	14	1 550	1 562	1 560	2 075	2 082	2 093
Bureau, commerce, administration	2 877	2 907	2 942	23	24	24	8 081	8 122	8 119	10 981	11 053	11 085
Transports et communications	436	438	440	36	36	36	848	860	856	1 320	1 334	1 332
Hôtellerie, service de maison	2 138	2 145	2 161	1 579	1 601	1 625	1 508	1 517	1 526	5 225	5 263	5 312
Hygiène, nettoyage	680	693	686	43	44	43	629	633	633	1 352	1 370	1 362
Soins médicaux	831	839	842	1	1	1	461	469	465	1 293	1 309	1 308
Professions scientifiques et artist.	690	697	696	—	—	—	362	361	367	1 052	1 058	1 063
Enseignement, oeuvres sociales	429	422	434	5	5	5	298	300	297	732	727	736
Autres professions	600	613	621	40	39	39	1 051	1 072	1 077	1 691	1 724	1 737
TOTAL	11 883	11 945	12 001	7 212	7 334	7 443	21 895	22 068	22 106	40 990	41 347	41 550

3. 5. CHOMEURS COMPLETS SELON LE GROUPE DE PROFESSIONS

Canton

3e trimestre 1981

Groupe de professions	Hommes			Femmes			Total		
	Juil.	Août	Sept.	Juil.	Août	Sept.	Juil.	Août	Sept.
Agriculture, sylviculture	3	4	2	—	1	1	3	5	3
Alimentation, boissons, tabac	4	4	5	1	—	—	5	4	5
Textiles	1	1	—	3	4	3	4	5	3
Bois et liège	5	7	3	—	—	—	5	7	3
Arts graphiques	8	10	5	8	7	4	16	17	9
Cuir	—	—	—	—	—	—	—	—	—
Chimie	5	6	3	4	2	1	9	8	4
Pierre, terre, verre	2	1	1	—	—	—	2	1	1
Métaux et machines	31	37	38	2	1	—	33	38	38
Horlogerie, bijouterie	5	7	6	4	2	1	9	9	7
Bâtiment, peinture	9	6	7	—	—	—	9	6	7
Autres ouvriers à la production	—	—	—	—	—	—	—	—	—
Professions techniques	38	41	44	5	5	4	43	46	48
Bureau, commerce, administration	114	132	124	87	98	109	201	230	233
Transports et communications	26	25	31	2	5	6	28	30	37
Hôtellerie, service de maison	35	40	32	28	31	37	63	71	69
Hygiène, nettoyage	13	21	14	9	7	5	22	28	19
Soins médicaux	5	8	4	13	12	14	18	20	18
Professions scientifiques et artistiques	51	51	50	20	22	27	71	73	77
Enseignement, oeuvres sociales	6	11	15	14	19	25	20	30	40
Autres professions	41	59	60	13	21	22	54	80	82
TOTAL	402	471	444	213	237	259	615	708	703

3. 6. CHOMEURS COMPLETS SELON L'AGE OU LA DUREE DE CHOMAGE

	Total Chômeurs	Age (en années)						Nombre de mois de chômage				
		moins de 20	20 - 29	30 - 39	40 - 49	50 - 59	60 et plus	1	2	3	4 - 6	plus de 6
1980												
Janvier	1 691	23	493	490	332	252	101	559	293	210	378	251
Février	1 626	15	460	474	346	232	99	443	361	198	382	242
Mars	1 471	13	407	435	306	214	96	346	272	254	346	253
Avril	1 378	26	334	438	298	198	84	393	201	181	340	263
Mai	1 260	25	323	383	264	189	76	305	254	143	321	237
Juin	1 075	14	256	324	243	178	60	301	168	148	256	202
Juillet	960	9	231	302	195	167	56	285	182	116	198	179
Août	931	12	228	298	191	153	49	297	172	118	183	161
Septembre	921	26	268	259	163	153	42	382	135	111	161	132
Octobre	907	21	248	272	164	159	43	334	211	104	155	103
Novembre	938	20	272	264	180	159	43	372	190	118	162	96
Décembre	984	22	286	271	201	159	45	334	236	140	182	92
1981												
Janvier	989	24	239	285	193	174	74	363	211	160	180	75
Février	919	21	239	255	192	153	59	305	186	120	226	82
Mars	802	15	200	235	161	144	47	251	163	122	180	86
Avril	775	6	195	234	146	142	52	267	143	139	151	75
Mai	675	6	149	225	124	118	53	*	*	*	*	*
Juin	664	6	148	204	120	135	51	*	*	*	*	*
Juillet	615	4	142	182	123	113	51	*	*	*	*	*
Août	708	8	164	211	131	138	56	*	*	*	*	*
Septembre	703	13	174	205	147	118	46	*	*	*	*	*

3. 7. CHOMAGE PARTIEL SELON LES PRINCIPAUX GROUPES DE PROFESSIONS

Moyenne trimestrielle

	TOTAL			Travailleurs touchés selon les principaux groupes de professions							
	Exploitations touchées	Travailleurs touchés	Heures chômées	Arts graphiques	Industrie chimiques	Métaux et machines	Horlogerie Bijouterie	Terre, pierre, verre	Bois et liège	Bâtiment, Génie-civil	Personnel technique
1979											
1er trim.	32	1 000	33 900	10	6	734	187	—	4	—	7
2e trim.	26	1 161	37 900	4	4	973	143	—	6	—	5
3e trim.	15	751	24 941	1	29	618	85	—	—	—	5
4e trim.	13	624	20 356	—	—	443	161	—	—	2	—
1980											
1er trim.	12	210	10 170	—	—	60	135	—	—	2	—
2e trim.	7	174	7 619	—	—	132	37	—	—	—	—
3e trim.	5	129	4 080	—	—	111	5	—	—	—	—
4e trim.	3	63	2 165	—	—	55	3	—	—	—	—
1981											
1er trim.	4	45	1 817	—	—	2	36	—	—	4	—
2e trim.	2	13	527	—	—	2	11	—	—	—	—
3e trim.	2	58	1 555	41	—	16	—	—	—	—	—

4. 1. ABONNEMENTS EAU, ELECTRICITE, GAZ ET CONSOMMATION D'ENERGIE

Canton

Chiffres annuels ou mensuels

	Réseau genevois 1)						Aéroport
	Abonnements 2)			Consommation 3)		Rappels 3)	Consommation de carburants 3)
	Eau	Electricité	Gaz	Electricité 4)	Gaz 5)		
	Nombre			Milliers kWh		Nombre	Milliers litres
1	2	3	4	5	6	7	
1977	27 898	201 223	69 631	121 155	27 158	4 729	24 819
1978	28 228	204 088	69 081	124 321	33 044	4 777	27 216
1979	28 673	*	68 613	127 401	36 049	4 871	25 305
1980	29 118	*	68 010	131 755	44 420	4 774	24 151
1980							
Janvier	28 693	*	68 588	144 840	59 483	3 976	22 452
Février	28 721	*	68 511	132 394	50 467	4 371	22 482
Mars	28 721	*	68 442	139 287	58 218	4 235	23 274
Avril	28 791	*	68 367	124 972	45 387	4 616	22 492
Mai	28 840	*	68 271	125 442	33 103	4 888	24 874
Juin	28 872	*	68 219	121 925	25 174	4 663	25 207
Juillet	28 921	*	68 219	118 273	23 896	5 583	26 914
Août	28 942	*	68 153	118 664	22 216	5 995	26 950
Septembre	28 960	*	68 094	123 284	23 738	5 695	26 128
Octobre	29 014	*	68 049	140 803	44 920	5 320	26 209
Novembre	29 071	*	68 053	144 094	65 070	4 755	21 535
Décembre	29 118	*	68 010	147 084	81 372	3 191	21 299
1981							
Janvier	29 140	*	67 908	151 094	99 162	3 529	23 090
Février	29 185	*	67 788	138 339	76 299	4 885	20 285
Mars	29 202	*	67 576	145 589	56 763	5 275	22 796
Avril	29 248	*	67 465	128 113	39 866	5 120	22 371
Mai	29 295	*	67 376	132 497	36 477	5 849	23 110
Juin	29 339	*	67 376	126 160	25 683	5 536	22 804
Juillet	29 392	*	67 314	123 716	24 959	5 796	24 816
Août	29 438	*	67 307	122 615	22 175	5 225	25 331
Septembre		*	67 279	129 599	27 198	5 894	24 119

1) La délimitation géographique du réseau des Services industriels ne correspond pas exactement au territoire du canton et diffère selon qu'il s'agit de l'eau, de l'électricité ou du gaz. 2) Situation en fin de période. 3) Moyennes ou totaux mensuels. 4) CERN non compris. 5) Consommation au compteur, chauffage à distance non compris.

4. 2. CONSOMMATION D'ELECTRICITE PAR CATEGORIE D'USAGERS

Moyennes ou totaux mensuels

Unité: Milliers kWh

	Réseau genevois							CERN 6)	Total général
	Tramways trolleybus 1)	Eclairage public 2)	Grande industrie 3)	Chaudières électriques	Autres abonnés 4)	Pertes et divers 5)	Total réseau		
	1	2	3	4	5	6	7		
1977	1 302	1 705	13 917	65	94 659 ⁷⁾	9 507 ⁷⁾	121 155	26 485	147 640
1978	1 347	1 693	14 501	64	96 941	9 775	124 321	30 229	154 550
1979	1 342	1 787	15 041	56	99 171	10 004	127 401	25 595	152 996
1980	1 353	1 845	15 260	1	103 171	10 125	131 755	26 973	158 728
1980									
Janvier	1 707	2 367	14 820	—	115 213	10 733	144 840	22 311	167 151
Février	1 442	2 047	16 420	—	102 284	10 201	132 394	35 063	167 457
Mars	1 383	1 932	15 724	—	109 367	10 881	139 287	37 336	176 623
Avril	1 673	1 592	16 946	—	94 045	10 716	124 972	34 446	159 418
Mai	977	1 382	12 877	—	100 527	9 679	125 442	39 436	164 878
Juin	1 237	1 304	16 298	12	93 362	9 712	121 925	23 090	145 015
Juillet	1 405	1 361	15 116	5	91 086	9 300	118 273	27 290	145 563
Août	1 097	1 440	13 150	—	93 831	9 146	118 664	25 997	144 661
Septembre	1 374	1 864	15 167	1	95 087	9 791	123 284	10 511	133 795
Octobre	1 197	2 094	15 976	—	111 209	10 327	140 803	15 741	156 544
Novembre	1 361	2 267	15 872	—	114 205	10 389	144 094	27 378	171 472
Décembre	1 379	2 487	14 753	—	117 833	10 632	147 084	25 073	172 157
1981									
Janvier	1 576	2 375	13 761	—	122 451	10 931	151 094	19 242	170 336
Février	1 799	1 925	20 152	16	103 364	11 083	138 339	21 326	159 665
Mars	1 441	2 020	15 571	—	115 619	10 938	145 589	27 482	173 071
Avril	1 219	1 612	15 171	—	100 142	9 969	128 113	18 764	146 877
Mai	1 189	1 421	13 849	—	105 658	10 380	132 497	30 308	162 805
Juin	1 306	1 229	17 465	—	95 761	10 399	126 160	25 394	151 554
Juillet	1 270	1 389	15 522	—	95 543	9 992	123 716	17 592	141 308
Août	1 202	1 554	14 045	—	96 095	9 719	122 615	34 798	157 413
Septembre	1 214	1 792	15 918	—	100 031	10 644	129 599	20 996	150 595

1) Energie pour la traction exclusivement 2) Eclairage de la voie publique exclusivement 3) Entreprises industrielles consommant plus de 500 000 kWh par an; y compris pompage (jet d'eau, etc.) et traitement de l'eau. 4) Ménages; artisanat et petits commerces; services généraux d'immeubles; grands commerces, administrations, écoles, hôpitaux, hôtels, etc., utilisateurs "tout électrique"; signalisation routière, édifices publics, illuminations et autres installations similaires. 5) Pertes techniques, consommation propre des SI, consommations diverses (forfaitaires). 6) A partir du 1er octobre 1979, la fourniture d'énergie électrique au CERN fait l'objet d'une convention entre la S.A. l'Energie de l'Ouest Suisse (EOS) et le CERN, qui de ce fait n'est plus rattaché au réseau genevois. 7) A partir de 1.1.1977, du fait de la disparition de certains tarifs forfaitaires, une partie de la consommation de la col. 6 passe dans la col. 5.

5. 1. CONSTRUCTIONS PROJETEES 1)

Canton

Totaux annuels ou mensuels

Unité : Nombre

	Requêtes déposées					Autorisations délivrées				
	Bâtiments sans logements 2)	Bâtiments avec logements				Bâtiments sans logements 2)	Bâtiments avec logements			
		Total	dont villas 3)	nombre de logements 2)	nombre de pièces 4)		Total	dont villas 3)	nombre de logements 2)	nombre de pièces 4)
	1	2	3	4	5	6	7	8	9	10
1977	16	359	283	1 324	6 195	26	402	303	1 737	7 640
1978	30	496	394	1 697	7 684	42	404	336	1 312	6 193
1979	27	684	561	2 075	10 467	26	550	421	2 066	9 639
1980	45	872	736	2 542	13 005	43	764	665	1 874	9 768
1980										
Janvier	5	77	68	168	879	4	73	67	157	798
Février	3	53	51	81	500	1	52	46	101	538
Mars	3	102	92	292	1 292	2	36	34	59	339
Avril	3	58	49	169	906	2	78	71	149	841
Mai	2	35	30	64	366	6	113	99	324	1 699
Juin	3	97	92	163	864	5	89	73	135	771
Juillet	7	60	45	276	1 376	6	59	51	119	665
Août	2	106	90	399	1 862	3	42	34	140	731
Septembre	6	45	39	161	820	2	65	54	239	1 202
Octobre	2	105	71	544	2 879	4	42	37	116	548
Novembre	4	43	31	79	460	4	57	50	154	748
Décembre	5	91	78	146	801	4	58	49	181	888
1981										
Janvier	10	49	44	126	720	—	39	31	196	1 095
Février	2	67	59	224	1 060	5	75	50	400	2 013
Mars	2	65	43	242	1 202	8	93	83	214	1 255
Avril	1	49	47	58	368	5	51	31	258	1 227
Mai	—	60	50	137	735	10	65	42	346	1 601
Juin	2	27	17	146	770	2	41	38	78	436
Juillet	2	103	81	335	1 585	2	33	28	127	612
Août	2	54	45	80	444	3	66	58	218	1 057
Septembre	5	56	55	58	367	2	49	40	209	805

1) Ne concerne que les bâtiments principaux, à savoir: bâtiments à un logement; bâtiments à plusieurs logements; mixtes; bâtiments avec logements de service; bâtiments administratifs; bâtiments à usage d'entreprises de transports; écoles; églises; bibliothèques; maisons de paroisse; hôpitaux, cliniques; bâtiments à usage de banques; bureaux; magasins; hôtels; pensions; théâtres; fabriques; ateliers. 2) Les bâtiments avec logements de service sont comptés sous col. 1 et 6; les logements correspondants sous col. 4 et 9. 3) Par villas, on entend les bâtiments à un logement. 4) Cuisines comprises.

5. 2. LOGEMENTS AUTORISES ET CONSTRUIIS DANS LE CANTON DE GENEVE, DEPUIS 1977

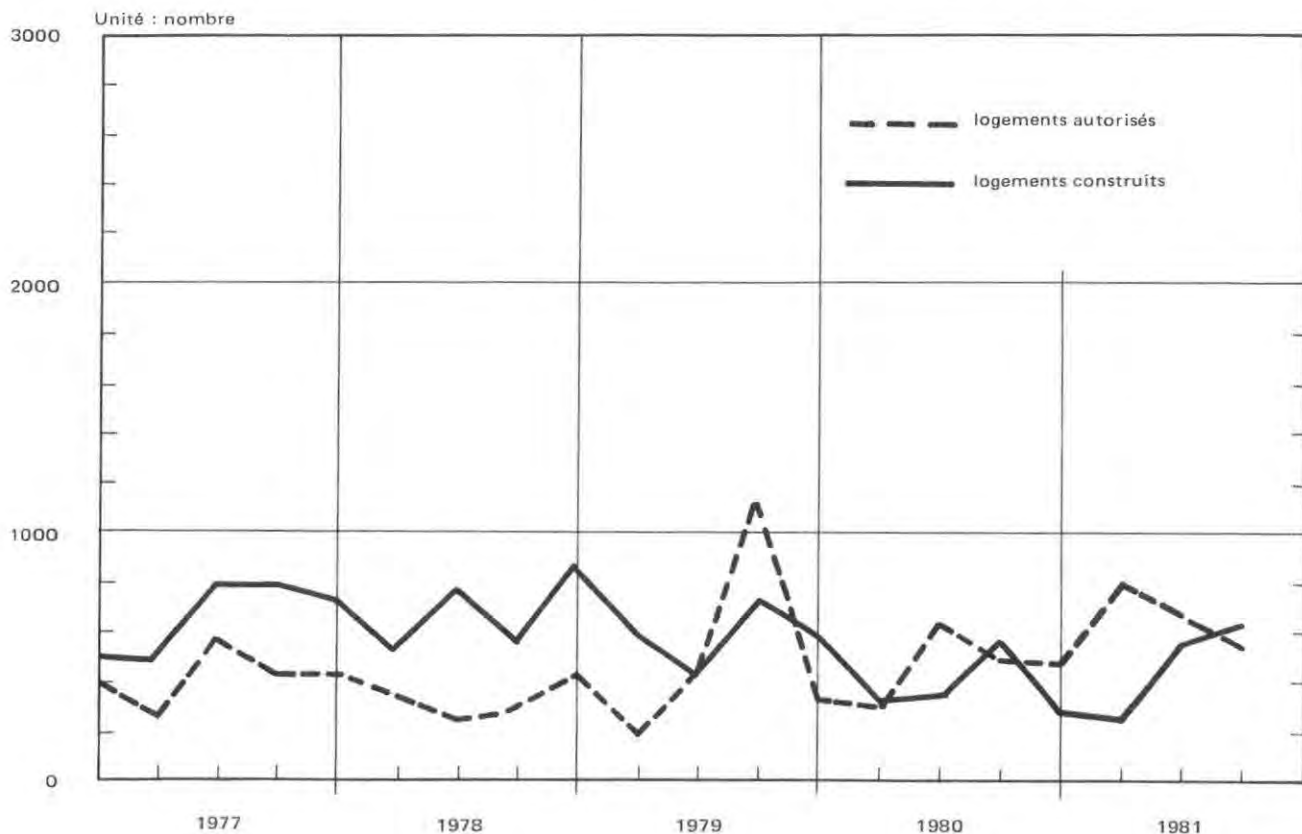

5.3. MOUVEMENT DE LA CONSTRUCTION DANS LE CANTON 1)

Canton/Ville

Totaux annuels ou mensuels

Unité : Nombre

	Constructions terminées							Logement transformés, démolis, ayant changé d'affectation			Logements existants 5)
	Bâtiments sans logements 2)	Villas 3)	Bâtiments mixtes et à plusieurs logements				Total logements construits 2)	Gain des transformés	Démolis	Changt. d'affect.	
			Bâtiments	Logements	Nombre total de pièces 4)	Nombre moyen de pièces par logt 4)					
1977	33	215	174	2 614	10 384	3,97	2 838	-22	287	116	166 832
1978	43	303	138	2 368	8 759	3,70	2 687	62	343	95	169 143
1979	29	331	106	1 940	7 671	3,95	2 288	54	349	65	171 071
1980	27	397	93	1 107	4 719	4,26	1 516	-27	196	89	172 275
1980											
Janvier	1	15	8	118	474	4,02	135	2	8	8	171 192
Février	3	20	3	40	178	4,45	60	7	13	3	171 243
Mars	1	56	10	99	464	4,65	155	1	12	7	171 380
Avril	-	21	7	91	351	3,86	112	-	6	6	171 480
Mai	2	20	2	28	135	4,82	48	5	7	7	171 519
Juin	3	58	11	139	573	4,12	198	-6	50	7	171 654
Juillet	3	20	12	152	638	4,20	179	-20	47	1	171 765
Août	2	36	11	176	753	4,28	213	1	12	14	171 953
Septembre	3	54	13	111	465	4,19	165	13	15	8	172 108
Octobre	2	19	3	71	311	4,38	90	-34	21	14	172 129
Novembre	1	19	-	-	-	-	19	9	-	7	172 150
Décembre	6	59	13	82	377	4,60	142	-5	5	7	172 275
1981											
Janvier	2	17	2	20	89	4,45	38	2	18	4	172 293
Février	2	28	11	134	512	3,82	165	7	29	5	172 431
Mars	8	35	-	-	-	-	36	1	8	4	172 456
Avril	8	23	9	145	636	4,39	172	13	23	-	172 618
Mai	4	20	7	118	506	4,29	138	-6	67	5	172 678
Juin	3	70	17	196	750	3,83	266	2	16	2	172 928
Juillet	4	29	10	184	687	3,73	214	-12	29	4	173 097
Août	3	34	13	165	780	4,73	199	8	9	13	173 282
Septembre	4	59	9	149	569	3,82	209	-	37	5	173 449

1) Voir note 1) p. 17. 2) Les bâtiments avec logements de service sont comptés sous col. 1 ; les logements correspondants sous col. 7. 3) Par villas, on entend les bâtiments à un logement. 4) Cuisines comprises. 5) Situation en fin de période.

5.4. MOUVEMENT DE LA CONSTRUCTION EN VILLE 1)

Totaux annuels ou mensuels

	Constructions autorisées				Constructions terminées				Logements transformés, démolis, ayant changé d'affectation			Logements existants 3)
	Bâtiments sans logements 2)	Bâtiments à usage d'habitation		Volume total	Bâtiments sans logements 2)	Bâtiments à usage d'habitation		Volume total	Gain des transf.	Démolis	Changt. d'affect.	
		Bât.	Log. 2)			Bât.	Log. 2)					
	1	2	3	4	5	6	7	8	9	10	11	
1977	6	26	515	994	13	40	1 135	901	-62	208	104	91 825
1978	10	31	615	803	14	39	972	782	5	260	70	92 472
1979	4	61	1 152	793	12	40	1 101	789	2	243	52	93 280
1980	16	53	685	1 160	7	29	411	626	-45	162	80	93 404
1980												
Janvier	1	4	71	47	1	3	58	119	-	8	8	93 322
Février	-	1	20	11	-	1	7	6	5	10	3	93 321
Mars	2	1	7	129	-	1	7	4	-2	9	7	93 310
Avril	-	4	63	36	-	3	31	16	-	5	4	93 332
Mai	4	7	127	299	2	-	-	222	4	-	6	93 330
Juin	2	12	42	88	-	5	85	46	2	45	7	93 365
Juillet	3	4	48	166	1	5	61	34	-23	39	-	93 364
Août	-	4	54	100	-	7	129	57	-	12	13	93 468
Septembre	1	8	155	114	-	2	2	2	12	11	7	93 464
Octobre	2	6	79	137	-	-	-	-	-29	19	13	93 403
Novembre	1	-	-	23	-	-	-	-	2	-	6	93 399
Décembre	-	2	19	10	3	2	31	120	-16	4	6	93 404
1981												
Janvier	-	6	145	141	-	1	17	11	1	18	4	93 400
Février	3	10	115	134	-	2	75	16	6	16	3	93 462
Mars	4	6	104	233	2	-	-	76	1	2	3	93 458
Avril	-	2	46	25	-	5	118	64	1	21	-	93 556
Mai	6	7	185	311	3	3	46	66	-3	67	5	93 527
Juin	2	1	19	187	1	5	63	2	6	15	2	93 579
Juillet	-	1	17	6	3	8	172	230	-7	26	3	93 715
Août	-	-	-	-	-	10	135	83	7	2	13	93 842
Septembre	-	2	72	19	1	9	141	55	2	33	5	93 947

1) Voir note 1) p. 17. 2) Les bâtiments avec logements de service sont comptés sous col. 1 et 5 ; les logements correspondants sous col. 3 et 7. 3) Situation en fin de période.

5. 5. VOLUME ET COUT PREVU DES BATIMENTS AUTORISES, EN CONSTRUCTION ET CONSTRUIES 1) Canton

Totaux annuels ou trimestriels

	Volume				Coût prévu 4)	Volume				Coût prévu 5)
	Bâtiments sans logements 2)	Bât. avec logements		Volume total		Bâtiments sans logements 2)	Bât. avec logements		Volume total	
		Total	dont villas 3)				Total	dont villas 3)		
	Milliers m3					Millions F	Milliers m3			
1	2	3	4	5	6	7	8	9	10	
	AUTORISES					CONSTRUIES				
1977	2 365 ⁶⁾	866	267	3 231 ⁶⁾	557,7	948	1 270	188	2 218	833,2
1978	1 176	870	297	2 046	545,8	881	1 249	269	2 130	739,5
1979	387	1 243	388	1 630	518,4	591	1 209	285	1 800	534,6
1980	1 356	1 338	639	2 694	1 002,5	700	983	338	1 683	620,8
1980										
1er trim.	158	209	131	367	155,9	105	254	63	359	117,6
2e trim.	496	473	239	969	338,5	260	214	90	474	218,9
3e trim.	256	406	142	662	260,4	114	346	100	460	149,7
4e trim.	446	250	127	696	247,7	221	169	85	390	134,6
1981										
1er trim.	196	684	149	880	321,7	231	132	74	363	131,0
2e trim.	512	408	111	920	300,2	72	361	98	433	167,9
3e trim.	106	329	116	435	164,2	164	372	110	536	184,5
	EN COURS (FIN DE PERIODE)					DONT MIS EN CHANTIER				
1977	2 059	2 052	289	4 111	1 164,5	423	1 008	248	1 431	428,5
1978	3 969	1 916	309	5 885	1 311,0	2 801	1 140	305	3 941	832,3
1979	3 956	1 855	353	5 811	1 239,1	563	1 143	355	1 706	529,6
1980	4 503	2 279	457	6 782	1 655,9	1 037	1 333	450	2 370	719,7
1980										
1er trim.	4 210	1 834	366	6 044	1 157,9	214	171	86	385	102,2
2e trim.	4 139	1 917	387	6 055	1 336,2	316	316	109	632	183,1
3e trim.	4 446	2 095	439	6 541	1 554,9	229	505	146	734	227,3
4e trim.	4 503	2 279	457	6 782	1 655,9	278	341	109	619	207,1
1981										
1er trim.	4 436	2 339	464	6 775	1 707,4	191	210	79	401	136,4
2e trim.	4 881	1 835	499	6 716	1 763,0	521	743	131	1 264	476,0
3e trim.	4 802	2 664	476	7 466	1 949,3	66	306	86	372	126,5

1) Voir note 1) page 17. 2) Y compris les bâtiments avec logements de service. 3) Par villas on entend les bâtiments à un logement. 4) Estimation. 5) Coût sur la base d'une enquête au 31 décembre. 6) Chiffres rectifiés, l'ordinateur n'ayant pas enregistré entièrement le volume du palais des expositions.

5. 6. COUT PREVU DES CONSTRUCTIONS AUTORISEES ET CONSTRUIES, DEPUIS 1977

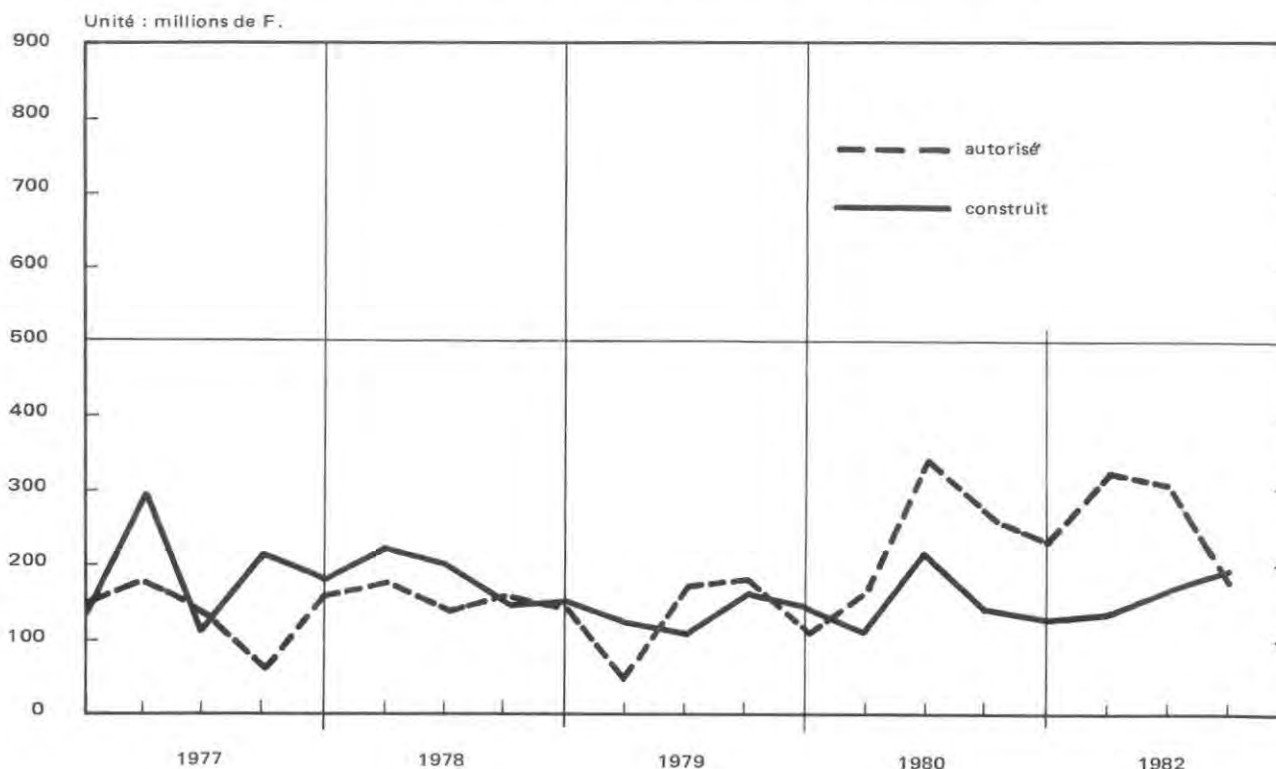

**5. 7. LOGEMENTS AUTORISES, EN CONSTRUCTION ET CONSTRUIITS,
SELON LE MODE DE FINANCEMENT**

Canton

Totaux annuels ou trimestriels

Unité : Nombre

	Pouvoirs publics	Avec l'aide des pouvoirs publics	Sans l'aide des pouvoirs publics		Total	Pouvoirs publics	Avec l'aide des pouvoirs publics	Sans l'aide des pouvoirs publics		Total
			Plan financier contrôlé	Plan financier libre				Plan financier contrôlé	Plan financier libre	
			3	4				8	9	
1	2	3	4	5	6	7	8	9	10	
AUTORISES					CONSTRUIITS					
1977	84	857	791		1 732	105	1 740	626	367	2 838
1978	181	231	900		1 312	358	1 439	350	540	2 687
1979	64	562	1 440		2 066	198	1 477	43	570	2 288
1980	113	359	1 402		1 874	73	563	232	648	1 516
1980										
1er trim.	—	—	317		317	36	132	28	154	350
2e trim.	7	148	453		608	9	186	10	153	358
3e trim.	26	127	345		498	25	209	113	210	557
4e trim.	80	84	287		451	3	36	81	131	251
1981										
1er trim.	18	229	563		810	78	22	41	98	239
2e trim.	24	202	456		682	4	349	28	195	576
3e trim.	—	279	275		554	1	146	44	431	622
EN COURS (fin de période)					DONT MIS EN CHANTIER					
1977	219	3 021	361	642	4 243	17	1 612	12	440	2 081
1978	182	2 162	266	864	3 474	70	766	254	744	1 834
1979	65	1 271	595	1 007	2 938	2	625	412	788	1 827
1980	89	1 025	573	1 529	3 216	89	413	228	1 097	1 827
1980										
1er trim.	48	1 119	562	1 140	2 869	19	—	—	301	320
2e trim.	39	1 137	636	1 202	3 014	—	210	84	213	507
3e trim.	91	1 099	600	1 296	3 086	70	171	90	300	631
4e trim.	89	1 025	573	1 529	3 216	—	32	54	283	369
1981										
1er trim.	89	1 071	555	1 632	3 347	—	139	23	198	360
2e trim.	152	1 008	577	1 918	3 655	63	286	50	481	880
3e trim.	152	864	753	1 699	3 468	—	111	99	244	454

**5. 8. BATIMENTS A USAGE D'HABITATION ET LOGEMENTS CONSTRUIITS
SELON LE NOMBRE DE PIECES**

Totaux annuels ou trimestriels

Unité : Nombre

	Bâti-ments 1)	Logements de pièces 2)							
		Total	1	2	3	4	5	6	7 et plus
1977	389	2 838	155	236	459	912	631	308	137
1978	441	2 687	183	365	441	827	502	223	146
1979	437	2 288	21	244	412	738	459	257	157
1980	490	1 516	27	59	164	466	342	221	237
1980									
1er trim.	112	350	6	10	41	101	90	55	47
2e trim.	119	358	7	20	39	109	79	49	55
3e trim.	146	557	13	29	66	180	134	63	72
4e trim.	113	251	1	—	18	76	39	54	63
1981									
1er trim.	93	239	15	13	34	54	44	32	47
2e trim.	146	576	—	7	99	175	160	62	73
3e trim.	154	622	1	62	102	152	132	93	80

1) Non compris les bâtiments avec logements de service; en revanche, les logements de ce type sont compris dans les colonnes relatives aux logements.
2) Les cuisines sont comptées comme pièces, à l'exception des laboratoires.

**5. 9. LOGEMENTS AUTORISES, EN CONSTRUCTION ET CONSTRUIITS,
SELON LE MODE DE FINANCEMENT**

Ville

Totaux annuels ou trimestriels

Unité : Nombre

	Pouvoirs publics	Avec l'aide des pouvoirs publics	Sans l'aide des pouvoirs publics		Total	Pouvoirs publics	Avec l'aide des pouvoirs publics	Sans l'aide des pouvoirs publics		Total
			Plan financier contrôlé	Plan financier libre				Plan financier contrôlé	Plan financier libre	
			1	2				3	4	
AUTORISES					CONSTRUIITS					
1977	52	273	190		515	33	846	188	68	1 135
1978	114	108	394		616	138	433	248	153	972
1979	63	312	777		1 152	132	805	11	153	1 101
1980	31	107	547		685	10	151	133	117	411
1980										
1er trim.	—	—	98		98	9	27	—	36	72
2e trim.	4	51	177		232	—	76	10	30	116
3e trim.	26	56	175		257	—	28	113	51	192
4e trim.	1	—	97		98	1	20	10	—	31
1981										
1er trim.	—	—	364		364	75	—	17	—	92
2e trim.	—	19	231		250	—	159	—	68	227
3e trim.	—	72	17		89	—	146	44	258	448
EN COURS (fin de période)					DONT MIS EN CHANTIER					
1977	153	1 326	256	181	1 916	—	502	12	59	573
1978	111	1 171	167	315	1 764	14	386	155	157	812
1979	7	627	438	442	1 514	—	323	283	283	889
1980	70	525	377	885	1 837	70	149	84	492	795
1980										
1er trim.	—	570	433	600	1 603	—	—	—	205	205
2e trim.	—	592	423	628	1 643	—	98	—	58	156
3e trim.	70	615	333	713	1 731	70	51	30	135	286
4e trim.	70	525	377	885	1 857	—	—	54	94	148
1981										
1er trim.	70	541	383	972	1 966	—	87	23	88	198
2e trim.	133	607	383	1 198	2 321	63	225	—	300	588
3e trim.	133	402	491	1 055	2 081	—	50	31	145	226

**5. 10. BATIMENTS A USAGE D'HABITATION ET LOGEMENTS CONSTRUIITS
SELON LE NOMBRE DE PIECES**

Totaux annuels ou trimestriels

Unité : Nombre

	Bâti-ments1)	Logements de pièces 2)							
		Total	1	2	3	4	5	6	7 et plus
1977	40	1 135	100	154	251	380	176	58	16
1978	39	972	122	101	224	299	171	40	15
1979	40	1 101	11	161	229	424	203	67	6
1980	29	411	3	11	68	176	116	23	14
1980									
1er trim.	5	72	1	—	16	28	16	8	3
2e trim.	8	116	1	6	14	56	28	10	1
3e trim.	14	192	—	5	32	82	65	4	4
4e trim.	2	31	1	—	6	10	7	1	6
1981									
1er trim.	3	92	15	12	28	21	5	11	—
2e trim.	16	227	—	3	40	96	60	21	7
3e trim.	27	448	—	61	100	141	100	32	14

1) Non compris les bâtiments avec logements de service; en revanche, les logements de ce type sont compris dans les colonnes relatives aux logements.
2) Les cuisines sont comptées comme pièces, à l'exception des laboratoires.

5. 11. LOGEMENTS EN CONSTRUCTION ET CONSTRUITS PAR COMMUNE, A VENDRE OU A LOUER
SELON LA VALEUR LOCATIVE A LA PIECE
2e trimestre 1981

Canton

Unité : Nombre

Logements en construction (fin de période)											Commune	Logements construits (total trimestriel)										
A vendre		A louer selon la valeur locative à la pièce							Sans réponse	Total lo- gements		A vendre		A louer selon la valeur locative à la pièce							Sans réponse	Total lo- gements
Dans bâti- ments locatifs	Villas 1)	Jusqu'à 1499 F	1500 à 1749	1750 à 1999	2000 à 2249	2250 à 2499	2500 et plus	Total				Dans bâti- ments locatifs	Villas 1)	Jusqu'à 1499 F	1500 à 1749	1750 à 1999	2000 à 2249	2250 à 2499	2500 et plus	Total		
1	2	3	4	5	6	7	8	9	10	11		1	2	3	4	5	6	7	8	9	10	11
343	15	113	219	148	103	120	1 042	1 745	218	2 321	Genève	—	3	—	—	44	—	—	180	224	—	227
—	20	—	—	—	—	—	—	—	—	20	Aire-la-Ville	—	—	—	—	—	—	—	—	—	—	—
—	7	—	—	—	—	—	—	—	—	7	Anières	—	4	—	—	—	—	—	—	—	—	4
—	—	—	—	—	—	—	—	—	—	—	Avully	—	—	—	—	—	—	—	—	—	—	—
—	1	—	—	—	—	—	—	7	7	—	Avusy	—	5	—	—	—	—	—	—	—	—	5
—	2	—	—	—	—	—	—	—	—	2	Bardonnex	—	2	—	—	—	—	—	—	—	—	2
—	4	—	—	—	—	—	—	—	—	4	Bellevue	—	5	—	—	—	—	—	—	—	—	5
12	62	—	—	19	—	—	—	6	25	6	Bernex	—	8	—	—	—	—	—	—	—	—	8
—	2	—	—	—	—	—	—	61	61	15	Carouge	—	—	—	—	—	—	—	—	—	—	—
—	1	—	—	—	—	—	—	—	—	2	Cartigny	—	3	—	—	—	—	—	—	—	—	3
—	1	—	—	—	—	—	—	—	—	—	Côligny	—	—	—	—	—	—	—	—	—	—	—
—	—	—	—	—	—	—	—	—	—	—	Chancy	—	—	—	—	—	—	—	—	—	—	—
—	52	—	—	—	—	—	—	—	—	52	Chêne-Bougeries	—	4	—	—	—	—	—	—	—	—	4
—	6	—	13	—	—	75	28	116	—	122	Chêne-Bourg	—	—	—	—	—	—	—	—	—	—	—
—	—	—	—	—	—	—	—	—	—	1	Choulex	—	1	—	—	—	—	—	—	—	—	1
—	9	—	—	—	—	—	—	—	—	9	Collex-Bossy	—	2	—	—	—	—	—	—	—	—	2
2	30	—	—	—	—	—	—	—	4	36	Collonge-Bellerive	3	8	—	—	—	—	—	—	—	—	11
143	29	—	—	—	—	—	—	—	—	172	Cologny	38	7	—	—	—	—	—	—	—	—	45
—	7	—	—	68	—	—	—	68	—	75	Confignon	—	—	—	—	12	—	—	12	—	—	12
—	4	—	—	—	—	—	—	—	—	4	Corsier	—	8	—	—	—	—	—	—	—	—	8
—	—	—	—	—	—	—	—	—	—	—	Dardagny	—	—	—	—	—	—	—	—	—	—	—
—	6	—	—	—	—	—	—	—	—	6	Genthod	—	3	—	—	—	—	—	—	—	—	3
2	5	—	—	—	—	—	—	—	—	7	Grand-Saconnex	—	—	—	—	—	—	—	—	—	—	—
—	—	—	—	—	—	—	—	—	2	2	Gy	—	—	—	—	—	—	—	—	—	—	—
—	—	—	—	—	—	—	—	—	—	—	Hermance	—	—	—	—	—	—	—	—	2	—	2
—	—	—	—	—	—	—	—	—	—	—	Jussy	—	—	—	—	—	—	—	—	—	—	—
4	5	—	—	—	—	—	—	—	—	9	Laconnex	—	—	—	—	—	—	—	—	—	—	—
5	2	—	—	—	—	—	—	—	—	7	Lancy	—	—	—	—	—	—	—	70	70	—	70
—	5	—	—	—	—	—	—	—	—	5	Meinier	—	—	—	—	—	—	—	—	—	—	—
—	17	—	—	18	28	—	79	125	—	142	Meyrin	—	5	—	—	—	—	—	—	—	—	5
—	28	—	—	—	—	—	84	84	5	117	Onex	—	8	—	—	—	—	—	—	—	—	8
—	2	—	—	—	—	—	28	28	—	30	Perly-Certoux	—	—	—	—	—	—	—	—	—	—	—
14	41	—	—	—	—	—	—	—	—	55	Plan-les-Ouates	—	11	—	—	—	—	—	—	—	—	11
—	50	—	—	—	—	—	—	—	2	52	Pregny-Chambésy	—	4	—	—	—	—	—	—	—	—	4
—	—	—	—	—	—	—	—	—	—	—	Presinge	—	—	—	—	—	—	—	—	—	—	—
—	—	—	—	—	—	—	—	—	—	—	Puplinge	—	—	—	—	—	—	—	—	—	—	—
—	—	—	—	—	—	—	—	—	—	—	Russin	—	—	—	—	—	—	—	—	—	—	—
20	1	—	—	—	—	—	—	—	—	21	Satigny	—	1	—	—	—	—	—	—	—	—	1
—	—	—	—	—	—	—	—	—	—	—	Soral	—	—	—	—	—	—	—	—	—	—	—
2	28	—	—	—	—	18	—	18	—	48	Thônex	—	8	—	—	—	—	—	—	—	—	8
—	5	—	—	—	—	—	—	—	—	5	Troinex	—	4	—	—	—	—	—	—	—	—	4
—	7	—	—	—	—	—	—	—	—	7	Vandœuvres	—	—	—	—	—	—	—	2	—	—	2
—	9	—	—	—	—	—	—	—	—	9	Vernier	—	4	—	—	—	—	—	—	—	—	4
—	14	—	24	—	—	—	—	24	—	38	Versoix	—	—	—	108	—	—	—	108	—	—	108
—	38	—	—	—	—	—	37	37	—	75	Veyrier	—	5	—	—	—	—	—	—	4	—	9
547	515	113	256	253	131	213	1 372	2 338	255	3 655	TOTAL CANTON	41	113	—	—	152	12	—	250	414	8	576

1) Villas: en propriété ou à vendre.

5.14. LOGEMENTS AUTORISÉS ET CONSTRUITS, SELON LE NOMBRE DE PIÈCES, PAR QUARTIER ET COMMUNE
3e trimestre 1981

Canton

Unité : Nombre

Logements autorisés de . . . pièces 1)						Quartier Commune	Logements construits de . . . pièces 1)					
1	2	3	4	5 et plus	Total		1	2	3	4	5 et plus	Total
—	—	—	—	—	—	Cité-Centre	—	—	—	—	—	—
—	—	—	—	—	—	St-Gervais-Chantepoulet	—	—	—	—	—	—
3	4	5	4	1	17	Délices-Grottes-Montbrillant	—	10	31	10	9	60
—	—	—	—	—	—	Pâquis	37	7	20	3	1	68
3	4	5	4	1	17	Total Cité	37	17	51	13	10	128
—	—	—	—	—	—	Champel	8	—	15	28	10	61
—	—	—	—	—	—	La Cluse	14	60	12	—	—	86
59	12	—	1	—	72	Jonction	—	—	7	5	—	12
—	—	—	—	—	—	Bâtie-Acacias	—	—	—	—	—	—
59	12	—	1	—	72	Total Plainpalais	22	60	34	33	10	159
—	—	—	—	—	—	Eaux-Vives-Lac	—	21	53	51	17	142
—	—	—	—	—	—	Florissant-Malagnou	2	2	2	3	9	18
—	—	—	—	—	—	Total Eaux-Vives	2	23	55	54	26	160
—	—	—	—	—	—	Sécheron	—	—	—	—	—	—
—	—	—	—	—	—	O. N. U.	—	—	1	—	—	1
—	—	—	—	—	—	Grand-Pré-Vermont	—	—	—	—	—	—
—	—	—	—	—	—	Bouchet-Moillebeau	—	—	—	—	—	—
—	—	—	—	—	—	Charmilles-Châtelaine	—	—	—	—	—	—
—	—	—	—	—	—	St-Jean-Aire	—	—	—	—	—	—
—	—	—	—	—	—	Total Petit-Saconnex	—	—	1	—	—	1
62	16	5	5	1	89	TOTAL GENEVE	61	100	141	100	46	448
—	—	1	1	—	2	Aire-La-Ville	—	—	—	—	—	—
—	—	—	—	8	8	Anières	—	—	—	—	1	1
—	—	—	—	—	—	Avully	—	—	—	—	—	—
—	—	—	—	—	—	Avusy	—	—	4	1	3	8
—	—	—	—	—	—	Bardonnex	—	—	—	—	—	—
—	—	—	—	—	—	Bellevue	—	—	—	—	3	3
—	—	6	7	13	26	Bernex	2	1	—	1	15	19
—	—	12	12	—	24	Carouge	—	—	1	—	1	2
—	—	—	—	2	2	Cartigny	—	—	—	—	—	—
—	—	—	—	—	—	Céligny	—	—	—	—	—	—
—	—	—	—	—	—	Chancy	—	—	—	—	—	—
—	—	—	—	10	10	Chêne-Bougeries	—	—	—	2	12	14
—	14	51	40	15	120	Chêne Bourg	—	—	2	12	15	29
—	—	—	—	1	1	Choulex	—	—	—	—	—	—
—	—	—	—	6	6	Collex-Bossy	—	—	—	—	—	—
—	—	—	—	8	8	Collonge-Bellerive	—	—	—	2	7	9
—	—	1	4	7	12	Cologny	—	—	—	—	4	4
—	—	—	—	—	—	Confignon	—	—	—	—	2	2
—	—	—	—	3	3	Corsier	—	—	—	—	—	—
—	—	—	—	—	—	Dardagny	—	—	—	—	—	—
—	—	—	1	2	3	Genthod	—	—	—	—	4	4
—	—	—	3	5	8	Grand-Saconnex	—	—	—	2	3	5
—	—	—	—	—	—	Gy	—	—	—	—	—	—
—	—	—	—	—	—	Hermance	—	—	—	—	—	—
—	—	—	—	1	1	Jussy	—	—	—	—	—	—
—	—	—	—	—	—	Laconnex	—	1	1	—	2	4
—	—	—	—	1	1	Lancy	—	—	3	1	3	7
—	—	—	—	—	—	Meinier	—	—	—	—	1	1
—	14	40	15	12	81	Meyrin	—	—	—	—	1	1
—	—	—	—	18	18	Onex	—	—	—	2	3	5
—	—	—	—	1	1	Perly-Certoux	—	—	—	—	—	—
—	—	—	3	2	5	Plan-les-Ouates	—	—	—	—	19	19
—	—	—	—	13	13	Pregny-Chambésy	—	—	—	9	3	12
—	—	—	—	—	—	Presinge	—	—	—	—	—	—
—	—	—	—	—	—	Puplinge	—	—	—	—	—	—
—	—	—	—	—	—	Russin	—	—	—	—	—	—
—	—	—	—	—	—	Satigny	—	—	—	—	—	—
—	—	—	—	—	—	Soral	—	—	—	—	—	—
20	20	36	11	—	87	Thônex	—	—	—	6	6	
—	—	—	—	—	—	Troinex	—	—	—	—	3	3
—	—	—	—	—	—	Vandoeuvres	—	—	—	—	4	4
—	—	—	1	—	1	Vernier	—	—	—	—	2	2
—	—	2	3	4	9	Versoix	—	—	—	—	2	2
—	—	—	2	13	15	Veyrier	—	—	—	—	8	8
82	64	154	108	146	554	TOTAL CANTON	63	102	152	132	173	622

1) Cuisine non comprise.

5. 15. LOGEMENTS ET TAUX D'OCCUPATION DANS LE CANTON

Canton/Ville

Situation en fin de période

Unité : Nombre

	Population résidente	Logements existants	Chambres existantes 1)	Habitants par logement existant	Chambres par logement existant	Habitants par chambre existante
	1	2	3	4	5	6
1977	336 746	166 832	477 894	2,02	2,86	0,70
1978	339 345	169 143	485 283	2,01	2,87	0,70
1979	340 654	171 071	492 278	1,99	2,88	0,69
1980	342 439	172 275	497 866	1,99	2,89	0,69
1980						
1er trimestre	342 004	171 380	493 550	2,00	2,88	0,69
2e trimestre	346 561	171 654	494 752	2,02	2,88	0,70
3e trimestre	346 709	172 108	496 688	2,01	2,89	0,70
4e trimestre	342 439	172 275	497 866	1,99	2,89	0,69
1981						
1er trimestre	345 785	172 456	498 612	2,00	2,89	0,69
2e trimestre	350 245	172 928	500 723	2,02	2,90	0,70
3e trimestre	351 588	173 449	502 887	2,03	2,90	0,70

1) Cuisines non comprises; chiffres estimés.

5. 16. SURFACE UTILE DES BATIMENTS MIXTES 1) ET SANS LOGEMENTS AUTORISES, EN CONSTRUCTION ET CONSTRUITS

Taux annuels et trimestriels

Unité : m²

	Autorisés		En construction 2)				Construits	
			En cours (fin de période)		Dont mis en chantier			
	Surface totale	dont bureaux, banques, magasins	Surface totale	dont bureaux, banques, magasins	Surface totale	dont bureaux, banques, magasins	Surface totale	dont bureaux, banques, magasins
	1	2	3	4	5	6	7	8
CANTON DE GENEVE								
1977	257 519	26 467	342 339	71 977	101 984	28 719	220 765	44 220
1978	199 357	75 715	509 608	105 697	349 599	67 256	221 238	32 914
1979	79 292	26 783	543 624	86 285	136 065	23 567	103 214	47 477
1980	276 940	35 338	661 273	119 967	221 528	48 308	134 793	28 869
1980								
1er trimestre	39 335	4 360	582 604	85 408	36 961	1 844	25 159	3 249
2e trimestre	88 848	11 153	568 906	96 330	65 725	15 960	41 936	3 230
3e trimestre	63 339	15 266	626 011	136 602	59 389	19 030	25 989	15 143
4e trimestre	85 418	4 559	661 273	119 967	59 453	11 474	41 709	7 247
1981								
1er trimestre	57 480	35 705	667 693	122 334	42 419	6 530	43 988	15 932
2e trimestre	100 238	9 972	778 704	147 895	137 838	34 228	25 868	16 371
3e trimestre	15 456	2 647	758 589	143 291	23 451	4 073	47 684	8 690
VILLE DE GENEVE								
1977	130 112	13 562	211 191	51 208	37 693	12 573	118 047	21 211
1978	77 833	41 068	360 948	84 316	237 256	56 409	86 755	26 435
1979	43 614	18 699	365 984	74 877	57 279	20 368	54 040	34 181
1980	143 346	25 319	389 595	104 173	71 888	33 187	82 828	8 561
1980								
1er trimestre	35 320	4 200	373 640	74 393	1 844	1 844	20 838	2 328
2e trimestre	37 748	6 953	314 686	81 284	11 858	9 258	37 543	2 367
3e trimestre	46 732	13 966	377 475	94 031	25 291	11 045	3 672	2 968
4e trimestre	23 546	200	389 595	104 173	32 895	11 040	20 775	898
1981								
1er trimestre	41 722	30 422	379 243	91 821	4 130	2 130	14 482	14 482
2e trimestre	75 935	4 798	418 184	115 654	56 355	32 164	15 664	15 664
3e trimestre	880	880	422 869	111 452	22 783	3 953	20 268	8 265

1) Surface à usage d'habitation non comprise.

2) Estimation.

**5. 17. NOUVELLES DEMANDES DE LOGEMENTS ENREGISTREES DANS LE CANTON
SELON LE REVENU FAMILIAL ET LE NOMBRE DE PIECES DESIRE
3e trimestre 1981**

Canton

Totaux trimestriels

Unité : Nombre

Revenu familial (F)	Nombre de pièces (Cuisine comprise)									Total
	1	2	3	4	5	6	7	8 et plus	Sans réponse	
Jusqu'à 9 999	7	44	34	4	—	—	—	—	—	89
10 000 à 14 999	6	56	60	20	5	—	—	—	—	147
15 000 à 19 999	10	38	76	28	7	1	—	—	—	160
20 000 à 24 999	12	51	87	41	13	—	—	—	1	205
25 000 à 29 999	10	43	76	64	10	1	—	—	—	204
30 000 à 34 999	4	44	89	101	34	10	—	—	—	282
35 000 à 39 999	2	9	50	70	41	8	—	1	—	181
40 000 à 44 999	—	13	31	60	34	5	2	—	—	145
45 000 à 49 999	1	3	25	56	21	1	1	—	—	108
50 000 et plus	3	3	36	168	102	36	13	2	—	363
Sans réponse	22	68	146	86	36	9	—	—	1	368
Total	77	372	710	698	303	71	16	3	2	2 252

**5. 18. NOUVELLES DEMANDES DE LOGEMENT EMANANT DE PERSONNES CONGEDIÉES ET/OU
SANS LOGEMENT, SELON LE MOTIF DE LA DEMANDE**

Totaux annuels ou trimestriels

Unité : Nombre

	Congédiement pour			Mariage	Co habitation avec parents	En sous-location	A l'hôtel ou en pension	Prochaine arrivée à Genève	Total
	Démolition	Transformation	Autre motif						
	1	2	3						
1977	119	76	145	876	945	833	156	769	3 919
1978	151	101	199	877	921	892	235	709	4 085
1979	74	70	195	818	997	926	249	700	4 029
1980	77	86	184	715	910	1 284	200	765	4 221
1980									
1er trimestre	20	20	48	227	266	304	61	197	1 143
2e trimestre	13	18	53	155	196	281	40	190	946
3e trimestre	16	24	42	172	224	308	58	203	1 047
4e trimestre	28	24	41	161	224	391	41	175	1 085
1981									
1er trimestre	28	44	48	233	278	319	68	126	1 144
2e trimestre	9	20	55	221	216	304	70	154	1 049
3e trimestre	13	15	53	227	305	294	91	181	1 179

**5. 19. NOUVELLES DEMANDES DE LOGEMENT EMANANT DE PERSONNES
DESIRANT CHANGER DE LOGEMENT, SELON LE MOTIF DE LA DEMANDE**

Totaux annuels ou trimestriels

Unité : Nombre

	Trop vétuste	Trop bruyant	Trop cher	Trop petit	Trop grand	Trop éloigné	Autre motif 1)	Loge de concierge ou logement avec local professionnel	Demande immédiate-ment satisfaite	Sans réponse	Total
	1	2	3	4	5	6	7	8	9	10	11
1977	607	665	699	2 764	317	691	322	76	1	1	6 143
1978	610	614	616	2 427	282	564	211	51	—	—	5 375
1979	567	617	639	2 317	367	595	221	34	—	—	5 357
1980	609	556	515	1 727	304	444	127	40	—	—	4 322
1980											
1er trimestre	139	150	159	540	91	137	44	6	—	—	1 266
2e trimestre	117	145	149	395	80	88	27	9	—	—	1 010
3e trimestre	153	150	107	418	73	104	30	12	—	—	1 047
4e trimestre	200	111	100	374	60	115	26	13	—	—	999
1981											
1er trimestre	114	114	124	463	83	103	42	5	—	—	2 192
2e trimestre	116	119	134	413	72	101	74	6	—	—	1 035
3e trimestre	125	118	139	445	83	93	64	6	—	—	1 073

1) Demande d'un logement plus haut ou plus bas.

5.20. MOUVEMENT DES DEMANDES DE LOGEMENT EMANANT DE PERSONNES CONGÉDIEES OU DESIRANT CHANGER DE LOGEMENT ¹⁾

Canton

Chiffres annuels ou trimestriels

Unité : Nombre

	Congédié ou sans logement				Echange				Total des nouvelles demandes	Situation générale en fin de période
	Nouvelles demandes	Satisfaites	Retirées ou annulées	Situation en fin de période	Nouvelles demandes	Satisfaites	Retirées ou annulées	Situation en fin de période		
	1	2	3	4	5	6	7	8		
1977	3 919	3 226	736	1 337	6 143	4 477	1 686	3 610	10 062	4 947
1978	4 085	3 177	692	1 553	5 375	3 933	1 466	3 586	9 460	5 139
1979	4 029	2 892	937	1 753	5 357	3 558	1 771	3 614	9 386	5 367
1980	4 221	3 302	890	1 782	4 322	3 122	1 535	3 279	8 543	5 061
1980										
1er trimestre	1 143	1 035	8	1 853	1 266	1 071	23	3 786	2 409	5 639
2e trimestre	946	779	445 ²⁾	1 575	1 010	795	788 ²⁾	3 213	1 956	4 788
3e trimestre	1 047	886	8	1 728	1 047	742	4	3 514	2 094	5 242
4e trimestre	1 085	602	429 ²⁾	1 782	999	514	720 ²⁾	3 279	2 084	5 061
1981										
1er trimestre	1 144	829	—	2 097	1 048	548	—	3 779	2 192	5 876
2e trimestre	1 049	498	474 ²⁾	2 174	1 035	448	758 ²⁾	3 608	2 084	5 782
3e trimestre	1 179	687	19	2 647	1 073	511	13	4 157	2 252	6 804

- 1) Auprès de l'ensemble des régies immobilières et des bureaux de logements; les cas enregistrés auprès de plusieurs offices ne sont comptés qu'une fois.
2) Il s'agit principalement des demandes non renouvelées au moment de l'épuration du fichier du service cantonal du logement.

5.21. INDICE DES LOYERS ¹⁾ PAR COMMUNE

Commune	Indice des loyers ²⁾ (Mai 1966 = 100)				Indice des loyers ³⁾ (Mai 1977 = 100)					
	Nov. 1976	Mai 1977	Nov. 1977	Mai 1978	Nov. 1978	Mai 1979	Nov. 1979	Mai 1980	Nov. 1980	Mai 1981
	1	2	3	4	5	6	7	8	9	10
Genève	224,9	226,9	100,7	101,2	101,8	102,2	102,6	103,3	104,0	105,4
Avully	*	*	100,0	100,0	99,7	99,7	99,7	99,7	99,7	99,9
Bernex	*	*	98,1	99,2	100,6	101,3	101,7	102,8	102,3	104,7
Carouge	197,6	199,6	100,7	102,6	102,8	103,4	104,4	104,3	104,9	107,0
Chêne-Bougeries	*	*	100,1	100,2	99,7	102,3	102,6	102,7	104,0	104,5
Chêne-Bourg	183,4	184,0	102,1	103,7	103,5	105,0	104,8	105,5	106,2	111,3
Collonge-Bellerive	*	*	99,8	101,0	101,0	101,0	95,8	95,8	97,7	102,6
Grand-Saconnex	189,2	188,4	100,6	101,0	100,2	100,7	100,5	101,6	101,7	102,7
Lancy	190,7	191,7	100,4	100,6	100,5	100,2	100,4	100,6	100,9	102,1
Meyrin	175,6	176,8	100,4	100,9	100,4	100,5	100,3	100,2	101,9	102,3
Onex	183,2	184,5	100,9	102,4	103,4	103,7	103,5	104,3	105,4	106,0
Perly-Certoux	*	*	101,4	102,6	106,3	106,3	109,1	108,7	108,7	108,7
Puplinge	*	*	100,8	100,8	100,8	100,8	96,1	96,3	96,9	100,4
Thônex	205,8	206,0	100,2	100,7	104,0	104,2	103,3	103,1	103,6	104,3
Vernier	200,5	105,7	100,4	101,8	101,1	101,1	100,6	100,5	100,5	101,7
Versoix	*	*	99,6	99,6	98,7	97,8	97,3	100,1	100,7	104,1
Ensemble des communes	212,3	214,2	100,6	101,3	101,7	102,0	102,2	102,8	103,5	104,9

- 1) Loyers sans les charges, location de garage et surtaxes non comprises.
2) Calculé à partir d'un échantillon des logements de 2 et 3 pièces, cuisines non comprises, de 9 communes.
3) Calculé à partir d'un échantillon des logements de 1 à 5 pièces, cuisine non comprise, de 16 communes.

5.22. REPARTITION DES VARIATIONS DE LOYERS, PAR SEMESTRE, DEPUIS MAI 1979

Unité : pour cent

Proportion des loyers	Mai 1979- novembre 1979		Novembre 1979- mai 1980		Mai 1980- novembre 1980		Novembre 1980- mai 1981	
	Total	dont en Ville de Genève	Total	dont en Ville de Genève	Total	dont en Ville de Genève	Total	dont en Ville de Genève
	1	2	3	4	5	6	7	8
ayant baissé	4,2	3,2	3,0	1,8	0,9	0,6	0,8	0,7
restés inchangés	93,1	93,9	93,0	94,3	92,5	92,6	89,0	90,1
ayant augmenté	2,7	2,9	4,0	3,9	6,6	6,8	10,2	9,2
Total	100,0	100,0	100,0	100,0	100,0	100,0	100,0	100,0

5.23. EVOLUTION DES LOYERS¹⁾ DES LOGEMENTS OCCUPES, SELON LE NOMBRE DE PIECES²⁾,
DE NOVEMBRE 1980 A MAI 1981

Unité: pour cent

Commune et époque de construction	Logements de . . . , pièces ²⁾					
	1	2	3	4	5	Total 1 à 5
Genève	1,26	1,61	1,22	1,56	1,30	1,40
dont logements construits avant 1947	2,05	2,21	0,96	1,45	1,54	1,80
dont logements construits de 1947 à mi-1980	0,86	0,72	0,71	0,57	0,71	0,74
Carouge	1,65	2,71	1,37	1,75	2,75	1,98
dont logements construits avant 1947	2,73	2,06	0,24	—	—	1,81
dont logements construits de 1947 à mi-1980	1,06	2,85	0,94	1,29	3,08	1,67
Lancy	0,56	1,08	1,37	1,38	0,81	1,19
Meyrin	0,28	0,72	0,21	0,39	0,16	0,37
Onex	0,39	0,66	0,48	0,24	1,01	0,50
Vernier	1,15	1,03	1,14	0,85	2,28	1,14
Autres communes ³⁾	0,50	1,93	2,49	1,80	2,60	1,88
Ensemble des communes	1,19	1,57	1,32	1,44	1,49	1,39
dont logements construits avant 1947	2,07	2,18	0,95	1,54	1,52	1,79
dont logements construits de 1947 à mi-1980	0,81	0,95	0,81	0,77	1,06	0,85

1) Loyers sans les charges, location de garage et surtaxes non comprises.

2) Cuisine et fractions de pièce non comprises.

3) Regroupement des 10 communes suivantes: Avully, Bernex, Chêne-Bougeries, Chêne-Bourg, Collonge-Bellerive, Grand-Saconnex, Perly-Certoux, Puplinge, Thônex, Versoix.

5.24. LOYERS¹⁾ MENSUELS MOYENS DES LOGEMENTS OCCUPES, SELON LE NOMBRE
DE PIECES²⁾, EN NOVEMBRE 1980 ET MAI 1981

Unité: Franc

Commune et époque de construction	Novembre 1980					Mai 1981				
	Logements de pièces ²⁾					Logements de pièces ²⁾				
	1	2	3	4	5	1	2	3	4	5
	ENSEMBLE DES LOGEMENTS					ENSEMBLE DES LOGEMENTS				
Genève	284	343	487	660	829	282	345	493	670	841
dont logements construits avant 1947	236	302	413	544	777	231	308	421	554	787
dont logements construits depuis 1947 ³⁾	316	389	539	728	878	316	385	542	732	888
Carouge	246	300	403	492	662	246	309	409	499	680
dont logements construits avant 1947	232	274	328	370	578	231	286	329	370	578
dont logements construits depuis 1947 ³⁾	253	315	424	515	673	255	322	428	522	694
Lancy	226	312	433	560	797	223	307	435	568	803
Meyrin	275	369	459	600	668	245	365	457	600	662
Onex	205	326	404	537	684	190	326	403	536	693
Vernier	209	312	402	512	759	199	315	406	519	776
Autres communes ⁴⁾	260	367	468	597	797	235	369	482	612	818
Ensemble des communes	273	339	462	605	792	267	342	467	614	803
dont logements construits avant 1947	235	300	408	535	774	230	306	416	547	784
dont logements construits depuis 1947 ³⁾	291	364	478	618	797	286	364	481	625	807
	LOGEMENTS NEUFS⁵⁾					LOGEMENTS NEUFS⁵⁾				
Genève	419	705	822	968	870	434	786	932	1 174	2 012
Carouge	—	—	—	—	—	—	457	674	837	—
Lancy	—	—	—	—	—	—	—	—	—	—
Meyrin	—	—	724	903	1 120	—	—	—	—	—
Onex	264	484	621	689	—	—	—	—	—	—
Vernier	—	—	—	—	—	—	—	—	—	—
Autres communes ⁴⁾	426	690	727	923	—	363	595	842	1 033	1 350
Ensemble des communes	402	582	755	871	977	416	650	876	1 116	1 524

1) Loyers sans les charges, location de garage et surtaxes non comprises.

2) Cuisine et fraction de pièce non comprises.

3) Jusqu'à fin 1979, respectivement mi-1980.

4) Regroupement des 10 communes suivantes: Avully, Bernex, Chêne-Bougeries, Chêne-Bourg, Collonge-Bellerive, Grand-Saconnex, Perly-Certoux, Puplinge, Thônex, Versoix.

5) Logements occupés construits pendant le premier semestre 1980, respectivement le second semestre 1980.

6.1. VEHICULES IMMATRICULES DANS LE CANTON

Canton

Situation en fin de période

Unité: Nombre

	Automobiles—Cars—Camions								Motos					Total général
	Autos 1)	Camions	Remorques	Cars 2)	Taxis	Tracteurs agricoles	Autres	Total	Motos 1) 3)	Side-cars	Motos légères 4)	Autres	Total	
	1	2	3	4	5	6	7	8	9	10	11	12	13	
1977	137 804	6 830	4 236	339	571	1 564	2 750	154 094	2 635	243	3 512	28	6 418	160 512
1978	143 041	7 050	4 322	343	625	1 595	2 801	159 777	2 869	246	3 350	29	6 494	166 271
1979	147 480	7 294	4 381	359	646	1 643	2 832	164 635	3 421	243	3 429	28	7 121	171 756
1980	152 418	7 752	4 452	374	707	1 695	2 914	170 312	4 110	243	3 555	29	7 937	178 249
1980														
Janvier	147 189	7 308	4 342	360	653	1 648	2 809	164 309	3 252	242	3 382	28	6 904	171 213
Février	147 914	7 375	4 346	359	667	1 649	2 810	165 120	3 521	243	3 401	28	7 193	172 313
Mars	148 974	7 470	4 344	360	675	1 653	2 823	166 299	4 184	243	3 460	28	7 915	174 214
Avril	150 167	7 518	4 361	360	687	1 657	2 839	167 589	5 143	245	3 534	28	8 950	176 539
Mai	151 135	7 588	4 426	371	691	1 667	2 846	168 724	5 856	245	3 600	28	9 729	178 453
Juin	151 684	7 627	4 492	367	698	1 676	2 858	169 402	6 116	245	3 670	29	10 060	179 462
Juillet	152 429	7 661	4 539	365	700	1 679	2 871	170 244	6 240	245	3 693	29	10 207	180 451
Août	153 144	7 715	4 533	375	704	1 688	2 877	171 036	6 377	245	3 737	29	10 388	181 424
Sept.	153 558	7 764	4 538	379	705	1 694	2 889	171 527	6 129	242	3 717	29	10 117	181 644
Oct.	153 934	7 787	4 508	376	705	1 696	2 904	171 910	5 339	240	3 683	29	9 291	181 201
Nov.	153 797	7 795	4 507	374	710	1 696	2 917	171 796	4 669	241	3 655	29	8 594	180 390
Déc.	152 418	7 752	4 452	374	707	1 695	2 914	170 312	4 110	243	3 555	29	7 937	178 249
1981														
Janvier	152 006	7 771	4 392	377	714	1 697	2 922	169 879	3 900	241	3 487	29	7 657	177 536
Février	152 625	7 847	4 398	377	719	1 701	2 930	170 597	4 049	241	3 498	29	7 817	178 414
Mars	153 655	7 932	4 405	373	726	1 704	2 943	171 738	4 906	239	3 551	29	8 725	180 463
Avril	154 757	8 000	4 439	371	729	1 707	2 959	172 962	6 165	245	3 610	30	10 050	183 012
Mai	155 766	8 065	4 502	374	738	1 709	2 979	174 133	6 742	246	3 661	30	10 679	184 812
Juin	156 334	8 108	4 548	380	743	1 707	2 978	174 798	7 104	249	3 685	30	11 068	185 866
Juillet	157 264	8 163	4 622	381	743	1 716	2 991	175 880	7 272	248	3 695	30	11 245	187 125
Août	157 865	8 205	4 629	383	738	1 719	2 997	176 536	7 372	248	3 700	30	11 350	187 886
Sept.	158 398	8 293	4 617	383	744	1 717	3 006	177 158	7 089	247	3 697	30	11 063	188 221

1) Y compris plaques professionnelles et voitures de location. 2) Y compris bus. 3) Au-dessus de 50 cm³. 4) VéloMOTEURS avec vitesse maximum inférieure à 30 km/h. et cylindrée inférieure à 50 cm³ exclus.

6.2. VOITURES DE TOURISME NEUVES MISES EN CIRCULATION DANS LE CANTON, SELON LE PAYS DE FABRICATION 1)

Totaux annuels ou mensuels

Unité : Nombre

	Pays d'Europe						Autres pays			Total général
	Total	dont					Total	dont		
		Allemagne (RFA)	France	Grande-Bretagne	Italie	Suède		Japon	USA	
	1	2	3	4	5	6	7	8	9	10
1977	16 097	6 773	4 256	967	3 521	540	2 307	1 864	314	18 404
1978	17 459	7 409	4 907	761	3 653	517	2 899	2 278	462	20 358
1979	16 670	7 243	4 577	634	3 414	502	3 465	2 618	689	20 135
1980	16 434	7 298	4 130	481	3 994	449	4 446	3 794	548	20 880
1980										
Janvier	1 307	538	360	32	348	27	288	236	42	1 595
Février	1 426	675	396	27	284	40	335	282	45	1 761
Mars	1 849	858	468	41	426	49	460	384	62	2 309
Avril	1 960	859	464	43	542	42	475	412	53	2 435
Mai	1 630	712	414	35	416	44	436	353	68	2 066
Juin	1 534	627	427	63	373	39	411	356	49	1 945
Juillet	1 382	639	305	37	358	36	364	310	52	1 746
Août	1 002	438	227	42	251	40	292	232	53	1 294
Septembre	1 020	478	233	26	250	30	315	260	41	1 335
Octobre	1 332	563	362	41	324	37	462	432	27	1 794
Novembre	1 098	516	260	55	215	32	330	288	31	1 428
Décembre	894	395	214	39	207	33	278	249	25	1 172
1981										
Janvier	1 237	589	246	29	338	33	352	322	24	1 589
Février	1 216	550	280	32	293	42	467	422	35	1 683
Mars	1 702	745	438	37	432	39	677	605	64	2 379
Avril	1 353	590	258	14	464	21	396	381	14	1 749
Mai	1 511	710	384	18	309	81	423	388	35	1 934

1) Y compris les véhicules des administrations publiques, à l'exclusion de ceux de l'armée.

**6.3. DEBIT DE CIRCULATION MOYEN, SELON LE JOUR DE LA SEMAINE,
PAR POSTE DE COMPTAGE
3e trimestre 1981**

Canton

Chiffres mensuels

Unité: Véhicule

POSTE DE COMPTAGE DIRECTION	DEBIT JOURNALIER MOYEN 1)								
	DU LUNDI AU VENDREDI			SAMEDI			DIMANCHE		
	JUIL.	AOUT	SEPT.	JUIL.	AOUT	SEPT.	JUIL.	AOUT	SEPT.
	1	2	3	4	5	6	7	8	9
PONT DU MONT-BLANC CORNAVIN EAUX-VIVES	57 105 43 456	37 835 42 866	37 203 44 392	32 279 38 982	35 015 37 815	33 150 39 842	29 319 33 369	30 195 31 255	29 640 33 845
PONTS DE L ILE CORNAVIN PLAINPALAIS	14 336 7 514	14 181 7 930	15 152 10 321	12 645 7 202	11 776 6 383	13 623 8 593	8 594 4 161	8 865 4 339	9 206 4 982
PONT COULOUVRENIERE CORNAVIN PLAINPALAIS	21 243 25 010	20 396 24 665	23 793 27 535	16 096 18 371	16 613 18 264	18 095 20 514	11 829 14 765	12 475 15 334	13 597 16 792
PONT SOUS-TERRA CHARMILLES 6) JONCTION	14 385 7 918	14 644 8 205	16 757 9 779	9 744 5 246	9 725 5 015	11 602 6 368	6 979 3 552	7 082 3 686	8 187 4 283
PONT BUTIN CHATELAINE LANCY	24 989 23 034	24 324 22 200	27 461 24 722	21 143 18 296	20 472 17 093	23 561 18 880	17 428 13 370	17 443 13 534	19 053 14 395
PONT FONTENETTE CHAMPEL CAROUGE	4 815 9 024	4 792 8 877	5 307 10 042	3 383 6 416	3 313 5 668	3 653 6 773	2 637 4 433	2 643 4 508	3 166 5 553
PONT DE CAROUGE PLAINPALAIS CAROUGE	7 405 6 517	7 177 6 466	7 943 7 294	6 324 5 229	5 688 4 911	6 616 6 083	4 491 3 500	4 271 3 622	5 073 4 357
PONT DES ACACIAS PLAINPALAIS LANCY	22 687 23 499	22 274 23 185	24 729 25 241	16 493 17 603	15 770 17 246	18 371 20 321	11 085 12 424	10 961 13 047	12 590 14 256
PONT DE ST-GEORGES JONCTION QUAI ANSERMET LANCY LA PRAILLE	14 320 5 932 11 189 5 654	13 234 5 889 11 164 5 684	15 040 7 181 13 101 6 477	9 744 3 622 8 597 3 155	9 191 3 477 8 336 2 996	10 833 4 377 10 242 3 775	6 964 2 493 6 860 1 996	6 829 2 592 7 188 1 995	7 775 3 034 8 183 2 304
ROUTE ST JULIEN 2) GENEVE ST JULIEN	6 496 7 381	6 219 6 520	5 594 5 715	6 433 11 038	6 641 9 108	5 636 7 032	5 941 8 500	5 921 7 549	5 440 6 056
ROUTE BLANCHE 2) GENEVE CHAMONIX	5 915 5 006	7 638 5 175	5 748 4 522	5 670 5 407	9 221 5 410	5 793 4 499	5 546 4 170	8 089 4 300	6 132 3 526
ROUTE DE THONON 3) GENEVE THONON	11 495 11 428	11 797 11 618	10 715 10 605	9 311 10 268	10 475 11 001	9 226 9 974	10 141 9 443	10 637 9 587	9 784 8 975
ROUTE DE SUISSE 4) VERSOIX GENEVE	11 713 12 013	11 668 11 889	11 301 11 730	10 057 10 426	10 692 10 698	10 005 10 429	10 016 11 139	9 840 10 600	9 685 10 419
RUE DE GENEVE GENEVE ANNEMASSE	5 514 7 865	5 575 7 946	5 677 8 190	5 719 8 618	5 733 8 355	5 793 8 757	4 493 6 374	4 436 6 339	4 678 6 697
TUNNEL DE FERREY GENEVE FERREY	6 168 5 297	6 073 5 234	5 885 5 039	6 019 4 632	6 054 4 843	5 320 4 624	4 451 3 612	4 465 3 757	4 005 3 471
AUTOROUTE GE-LAC 5) LAUSANNE GENEVE-LAC	8 393 8 253	9 962 8 538	8 257 8 018	9 588 8 787	12 300 8 868	9 200 8 068	8 363 9 251	10 054 9 504	8 317 9 466
AUTOROUTE GE-SUD 5) LAUSANNE GENEVE-SJD	9 210 9 986	9 425 9 108	9 168 8 309	10 512 13 752	11 844 11 464	11 685 9 852	9 222 13 138	10 051 13 037	10 085 11 708
	*	*	*	*	*	*	*	*	*

1) MOYENNE MENSUELLE DES COMPTAGES DE 24 HEURES. 2) A LA DOUANE. 3) A LA HAUTEUR DE LA BELOTTE. 4) A BELLEVUE. 5) A L'ECHANGEUR DU VENGERON. 6) POSITION DU COMPTEUR MODIFIEE, OCT. 77.

N.B. DANS CERTAINS CAS, LES COMPTAGES PEUVENT ETRE MOMENTANEMENT PERTURBES
(TRAVAUX AUX ENVIRONS DES SECTIONS DE DETECTION, CHEVAUCHEMENT DE PLUSIEURS VOIES DE CIRCULATION ETC)

6.4. COMPTAGES AUTOMATIQUES DE LA CIRCULATION ROUTIERE ¹⁾, PAR POSTE DE COMPTAGE ²⁾ Canton

Moyennes annuelles ou mensuelles

Unité : Véhicule

	Ponts									Route Blanche 3)	Route de Thonon 4)	Route de Suisse	Auto- route 5)	Route de Saint- Julien ³⁾
	Mont- Blanc ⁶⁾	Ile	Coulu- vrenière	Sous- Terre ⁷⁾	Butin	Fonte- nette	Carouge	Acacias	Saint- Georges					
	1	2	3	4	5	6	7	8	9					
1977	71 800 ⁶⁾	22 700 ⁶⁾	45 126	19 900 ⁶⁾	39 200 ⁶⁾	11 857	12 285	44 800 ⁶⁾	36 090	6 395	19 373	20 200 ⁶⁾	29 964	10 191
1978	69 500 ⁶⁾	22 641	46 153	20 188	41 800 ⁶⁾	11 748	12 687	45 502	37 500 ⁶⁾	7 400 ⁶⁾	20 664	20 632	31 018	11 012
1979	70 000 ⁶⁾	22 990	44 769	20 500 ⁶⁾	43 400 ⁶⁾	12 619	12 926	43 651	38 800 ⁶⁾	7 980	20 900 ⁶⁾	20 734	31 000 ⁶⁾	11 319
1980	73 269	23 315	44 259	21 700 ⁶⁾	44 200 ⁶⁾	13 086	13 354	43 628	39 300 ⁶⁾	8 203	20 000 ⁶⁾	21 100	31 543	11 588
1980														
Janvier	66 064	22 884	43 903	20 883	42 358	12 032	12 399	42 724	*	8 054	*	18 399	26 525	9 316
Février	69 731	23 150	43 738	20 504	43 337	12 589	12 833	42 527	38 960	9 243	18 092	19 340	29 028	9 880
Mars	72 667	24 267	46 002	*	46 074	13 322	13 714	44 622	41 501	8 994	19 420	21 144	34 426	11 487
Avril	72 482	23 300	43 538	*	43 646	13 422	13 495	44 127	39 903	8 747	20 068	21 388	32 442	11 714
Mai ⁸⁾	74 782	24 094	45 868	23 124	45 032	14 065	14 181	44 617	41 474	7 505	21 280	22 864	32 551	11 408
Juin	75 839	22 946	44 641	22 487	44 966	13 973	13 904	43 907	40 838	7 451	21 762	23 235	33 016	12 337
Juillet	74 171	20 960	39 437	18 845	38 204	11 760	12 418	40 037	*	8 506	21 728	21 140	35 484	15 307
Août	75 248	20 490	40 624	19 035	43 811	11 910	12 275	40 094	*	9 412	22 859	22 806	34 894	15 224
Sept.	76 759	23 416	45 460	22 483	*	13 870	14 228	45 389	*	8 219	21 496	*	32 983	12 566
Oct.	75 845	25 184	47 528	23 520	46 905	13 882	14 296	45 740	41 216	7 602	19 753	21 128	31 942	10 847
Nov.	73 919	24 756	46 510	*	46 001	13 868	13 258	45 678	41 013	7 163	18 759	20 379	29 021	9 506
Déc.	71 738	24 340	43 875	21 327	43 323	12 344	13 256	44 089	39 375	7 899	17 573	18 630	26 217	9 429
1981														
Janvier	*	22 811	43 883	20 492	42 622	11 916	12 589	42 015	37 756	8 372	16 956	17 919	25 108	9 171
Février	*	23 608	46 012	21 295	44 635	12 672	13 223	43 933	38 700	9 940	18 024	19 424	29 944	9 774
Mars	77 699	25 042	45 425	23 066	*	13 835	14 255	45 734	39 980	9 212	19 923	21 285	34 242	10 916
Avril	77 600	24 247	*	22 407	46 834	14 035	14 307	44 894	38 562	9 363	21 073	22 344	34 072	12 118
Mai	77 254	23 351	47 099	22 291	48 362	14 034	14 327	44 457	38 422	7 944	21 364	23 309	31 623	11 036
Juin	*	22 405	47 894	23 355	50 786	14 791	14 704	46 356	40 089	8 236	23 068	24 243	35 015	12 253
Juillet	77 055	20 418	42 195	19 577	44 693	12 444	12 851	41 700	32 804	10 785	22 061	22 976	37 623	14 413
Août	76 348	20 037	40 974	19 592	42 571	11 861	12 224	40 437	31 240	13 037	22 588	22 705	39 139	13 294
Sept.	77 911	23 467	46 685	23 415	48 255	13 755	13 919	45 225	37 236	10 188	20 674	22 269	35 252	11 566

1) Moyennes annuelles ou mensuelles des comptages de 24 heures de tous les jours de la semaine. 2) Total toutes directions. 3) A la hauteur du poste douanier. 4) A la hauteur de la "Belotte". 5) Trafic global de l'échangeur du Vengeron. 6) Les débits annuels moyens ont été estimés lorsque les comptages n'ont pas pu être enregistrés pendant tous les mois de l'année. 7) Position du compteur modifié le 27.10.77. 8) Fermeture du Pont des Bergues à la circulation automobile, à partir du 29.05.80.

N.B. Dans certains cas, les comptages peuvent être momentanément perturbés (travaux aux environs des sections de détection, chevauchement de véhicules sur plusieurs voies de circulation, etc).

6.5. TRAFIC DES TPG, DE LA GARE SNCF DES EAUX-VIVES ET DE LA GARE CFF DE GENEVE

Moyennes ou totaux mensuels

	TPG ¹⁾						Gare des Eaux-Vives			Gare de Genève			
	Transport de voyageurs		Km parcourus				Voya- geurs	Trains	Marchan- dises	Titres de trans- port délivrés ²⁾		Marchandises ³⁾	
	Nombre	Recettes	Total	Tram- ways	Trolley- bus	Auto- bus	Arrivées et départs	Arrivages	Billets	Abonne- ments	Direction Suisse	Direction France	
	Milliers	Milliers F	Milliers				Nombre	Tonnes	Milliers		Milliers	tonnes	
	1	2	3	4	5	6	7	8	9	10	11	12	13
1977	5 959	3 450	869	104	255	510	9 576	978	441	96,9	4,1	32,2	13,6 ⁴⁾
1978	6 074	3 481	871	104	253	514	9 188	988	344	104,6	4,5	44,8 ⁵⁾	13,2
1979	6 246	3 561	880	103	253	524	9 592	1 000	328	109,3	4,7	47,8	12,5
1980	6 479	3 681	893	104	255	534	9 143	1 019	299	102,5	5,1	39,7	13,1
1980													
Janvier	6 450	3 574	919	107	258	554	6)	6)	6)	107,1	5,1	36,3	12,4
Février	6 688	3 609	872	101	246	525	8 139	1 003	371	100,5	5,4	35,0	13,3
Mars	6 962	3 914	931	106	259	566				113,7	5,2	38,3	9,8
Avril	6 416	3 559	872	102	247	523				109,4	4,4	36,3	18,6
Mai	6 650	3 694	908	105	260	543	8 697	1 008	242	112,2	4,7	50,6	13,3
Juin	6 527	3 722	897	103	258	536				121,3	4,4	40,2	12,4
Juillet	5 181	3 359	850	98	257	495				95,9	5,7	38,6	13,3
Août	4 848	3 142	856	99	254	503	11 217	1 039	143	94,8	5,4	34,8	11,2
Sept.	6 500	3 680	896	103	257	536				98,0	5,9	37,5	12,6
Oct.	7 103	4 000	933	109	262	562				105,2	4,9	47,1	15,9
Nov.	7 069	3 812	883	103	250	530	8 518	1 025	440	75,2	4,7	44,6	12,9
Déc.	7 355	4 104	904	108	256	540				96,9	5,0	37,5	11,9
1981													
Janvier	6 666	3 705	913	108	258	547				98,8	5,1	30,9	11,2
Février	6 881	3 686	843	99	239	505	8 548	1 036	211	97,4	5,2	37,5	11,6
Mars	7 424	4 213	942	109	262	571				106,1	5,2	47,2	13,2
Avril	6 832	3 764	879	104	251	524				113,8	5,5	40,9	12,2
Mai	6 943	3 851	918	106	264	548	9 416	1 036	272	94,1	4,3		
Juin	6 956	3 951	904	106	260	538				118,0	5,8		
Juillet	5 596	3 632	863	99	261	503				130,3	6,1		
Août	5 086	3 279	838	98	253	487							
Sept.	6 788	3 874	899	105	259	535							

1) Transports publics genevois; jusqu'au 31.12.76, CGTE.

2) A Cornavin et au Bureau de ville des CFF (Agences exclues).

3) Expéditions et arrivages de marchandises en wagons complets.

4) Trafic local.

5) A partir d'octobre 1978, l'augmentation du tonnage est due au transport de déblai du chantier PTT.

6) Moyenne mensuelle du total trimestriel.

6.6. MOUVEMENTS D'AVIONS, FRET ET POSTE A L'AEROPORT DE COINTRIN

Canton

Moyennes ou totaux mensuels

	Mouvements d'avions						Fret et poste			
	Trafic commercial					Trafic non commercial	Trafic commercial			
	Trafic régulier		Trafic non régulier	Trafic total			Fret			Poste locale 1)
	Total	dont Swissair		Total	dont compagnies suisses		Local 1)	Transit	Total	
	Arrivées et départs						Tonnes			
1	2	3	4	5	6	7	8	9	10	
1977	5 202	2 699	861	6 063	3 154	4 808	2 891	1 997	4 888	540
1978	5 481	2 909	803	6 284	3 322	4 563	3 015	2 196	5 211	562
1979	5 350	2 975	924	6 274	3 388	4 661	3 036	2 180	5 216	490
1980	5 374	3 078	893	6 267	3 612	4 219	2 982	2 199	5 181	523
1980										
Janvier	5 226	2 971	1 019	6 245	3 379	2 420	2 898	2 014	4 912	451
Février	4 869	2 754	1 053	5 922	3 198	2 986	3 127	2 210	5 337	479
Mars	5 294	2 983	1 148	6 442	3 452	3 502	3 438	2 409	5 847	512
Avril	5 391	3 130	834	6 225	3 540	4 510	3 116	2 255	5 371	479
Mai	5 709	3 283	771	6 480	3 842	5 639	2 991	2 468	5 459	488
Juin	5 530	3 197	783	6 313	3 726	4 974	2 991	2 113	5 104	487
Juillet	5 766	3 333	938	6 704	4 000	6 749	3 050	2 043	5 093	513
Août	5 799	3 308	960	6 759	3 948	6 208	2 373	1 953	4 326	469
Septembre	5 550	3 190	1 257	6 807	4 173	4 959	2 677	2 073	4 750	505
Octobre	5 628	3 276	704	6 332	3 758	3 878	3 168	2 276	5 444	580
Novembre	4 882	2 795	526	5 408	3 189	2 717	2 797	2 280	5 077	591
Décembre	4 849	2 721	722	5 571	3 136	2 085	3 161	2 289	5 450	718
1981										
Janvier	5 105	2 888	923	6 028	3 355	1 717	2 797	2 147	4 944	501
Février	4 847	2 728	888	5 735	3 239	2 514	2 901	2 120	5 021	510
Mars	5 388	3 042	925	6 313	3 523	3 989	3 158	2 476	5 634	554
Avril	5 287	2 938	979	6 266	3 543	4 747	2 847	2 180	5 027	553
Mai	5 486	3 030	808	6 294	3 696	5 645	2 939	2 396	5 335	594
Juin	5 353	2 934	826	6 179	3 656	5 941	2 653	2 046	4 699	551
Juillet	5 726	3 082	833	6 559	3 678	6 358	2 597	2 136	4 733	623
Août	5 734	3 067	869	6 603	3 746	6 378	2 254	1 904	4 158	511
Septembre	5 557	2 988	750	6 307	3 690	4 976	2 589	2 149	4 738	570

1) Uniquement le fret ou la poste chargés ou déchargés à Cointrin, à l'exception du transit direct, c'est-à-dire des marchandises qui font escale sans être déchargées.

6.7. PASSAGERS ENREGISTRES A L'AEROPORT DE COINTRIN

Moyennes ou totaux mensuels

Unité : Nombre

	Trafic commercial								Trafic non commercial
	Trafic régulier			Trafic non régulier	Trafic total				
	Total 1)	dont Swissair	dont trafic local 2)		Local 2)	Transit	Total	dont compagnies suisses	
	1	2	3	4	5	6	7	8	
1977	322 575	195 265	279 102	41 453	316 508	47 520	364 028	209 586	2 329
1978	339 767	206 524	292 020	38 634	326 701	51 700	378 401	217 828	2 639
1979	347 594	212 123	299 943	40 788	334 873	53 509	388 382	221 784	2 963
1980	343 243	213 869	299 456	35 032	330 303	47 972	378 275	224 423	2 875
1980									
Janvier	309 532	192 429	270 598	48 415	315 515	42 432	357 947	200 335	2 009
Février	287 203	179 629	253 303	48 020	296 413	38 810	335 223	187 246	2 505
Mars	355 713	222 237	314 125	57 306	367 269	45 750	413 019	230 744	2 834
Avril	339 328	210 891	298 491	32 258	327 479	44 107	371 586	216 224	2 763
Mai	343 968	215 391	302 705	25 257	323 103	46 122	369 225	226 852	3 655
Juin	362 365	227 385	318 419	30 715	344 044	49 036	393 080	239 604	4 035
Juillet	383 721	239 838	330 730	35 828	361 042	58 507	419 549	257 101	2 530
Août	387 981	234 389	331 978	40 951	366 950	61 982	428 932	251 729	3 075
Septembre	388 703	240 139	336 712	31 673	361 384	58 992	420 376	254 072	4 182
Octobre	365 229	233 700	315 225	24 027	335 546	53 710	389 256	243 198	3 559
Novembre	288 498	183 175	251 646	13 542	264 243	37 797	302 040	189 200	1 670
Décembre	306 674	187 219	269 540	32 396	300 645	38 425	339 070	196 771	1 684
1981									
Janvier	312 492	195 022	274 654	57 500	330 430	39 562	369 992	205 374	1 740
Février	296 404	186 116	264 196	47 028	309 456	33 976	343 432	195 336	2 186
Mars	356 455	229 027	317 619	55 401	371 417	40 439	411 856	238 447	3 803
Avril	373 500	230 909	329 120	44 583	372 084	46 029	418 113	242 868	2 977
Mai	369 863	229 646	325 882	22 817	345 234	47 446	392 680	242 028	3 575
Juin	379 158	233 038	335 328	24 871	356 578	47 451	404 029	247 477	4 356
Juillet	406 473	241 305	355 802	32 082	382 486	56 069	438 555	261 321	3 526
Août	419 157	244 687	365 541	35 436	395 990	58 603	454 593	264 007	3 296
Septembre	408 186	246 959	357 377	26 761	379 128	55 819	434 947	264 692	3 474

1) Y compris les passagers en transit direct (passagers qui ne quittent pas l'aéroport et repartent par le même appareil et qui ne sont comptés qu'une fois).

2) Passagers arrivant ou partant de Genève, à l'exclusion des passagers en transit direct.

6.8. PASSAGERS ENREGISTRES A L'AEROPORT DE COINTRIN, DEPUIS 1977

Variation en % par rapport au mois correspondant de l'année précédente

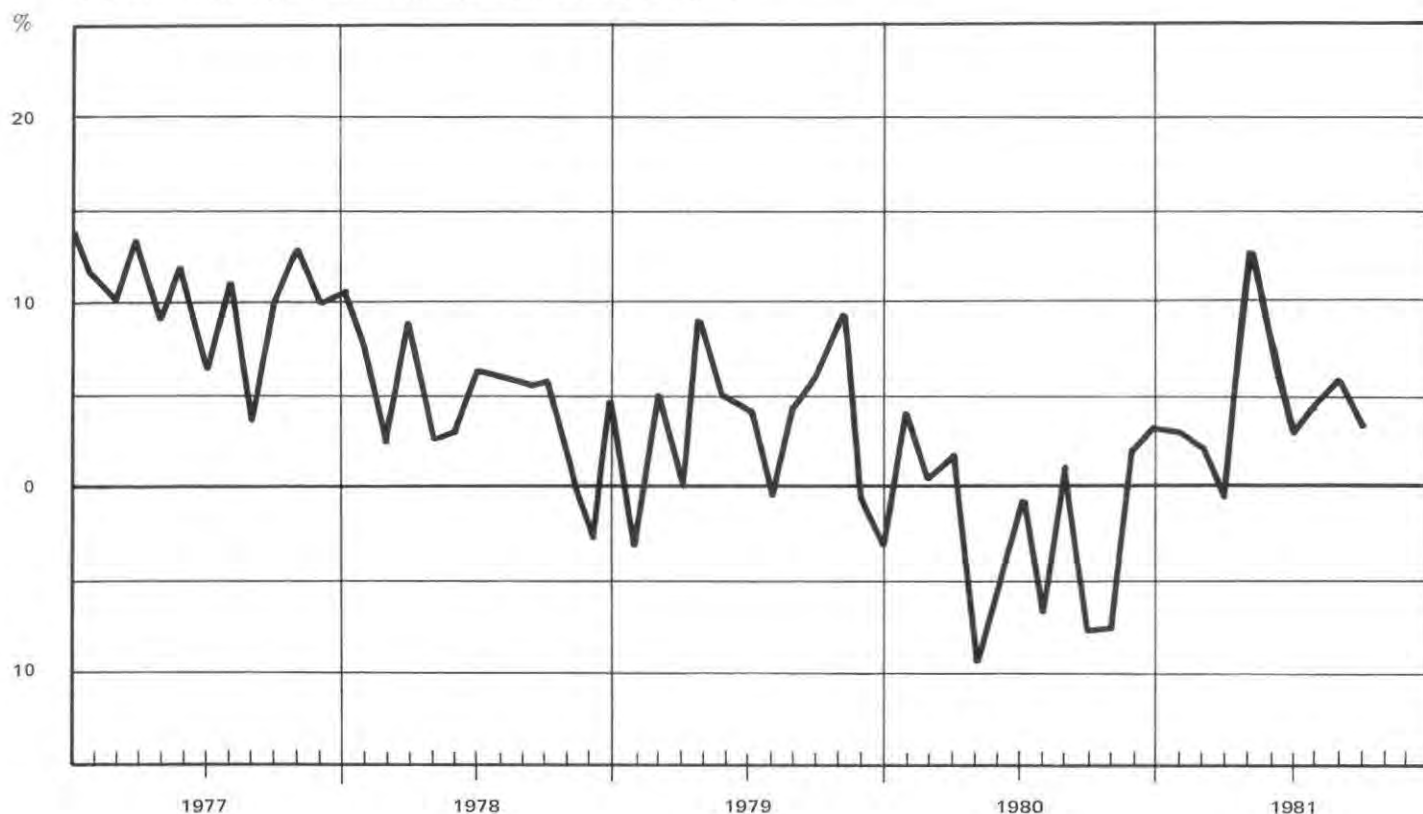

6.9. TRAFIC POSTAL ET COMPTES DE CHEQUES 1)

Moyennes ou chiffres mensuels

	Trafic Postal					Comptes de Chèques						
	Timbres poste vendus	Objets de correspondance 2)	Colis postaux 3)		Paie-ments	Comptes	Opérations au comptant		Virements		Mouvement de fonds total	Avoirs en compte
			Expédi-tions	Récep-tions			Verse-ments	Paie-ments	Crédits	Débits		
	Milliers F		Milliers		Millions F	Nombre	Millions F					
1	2	3	4	5	6	7	8	9	10	11	12	
1977	7 746	290	164	181	446	35 149	324	181	1 676	1 820	4 001	531
1978	7 717	299	157	174	459	38 017	270	183	1 733	1 816	4 002	548
1979	7 830	303	157	171	491	41 119	276	216	1 983	2 027	4 502	609
1980	8 091	305	161	174	516	44 492	279	259	2 195	2 211	4 944	639
1980												
Janvier	8 473	286	151	166	488	43 265	277	225	2 300	2 429	5 231	647
Février	6 739	324	151	169	469	43 448	253	234	1 884	1 936	4 307	614
Mars	9 348	312	164	172	523	43 708	253	242	2 057	2 063	4 615	619
Avril	7 357	304	150	163	507	43 975	279	225	2 151	2 185	4 840	638
Mai	8 294	310	150	162	501	44 147	262	249	2 019	2 091	4 621	578
Juin	7 469	333	155	165	547	44 281	295	258	2 281	2 258	5 092	640
Juillet	8 732	294	138	150	544	44 437	318	284	2 541	2 588	5 731	627
Août	5 543	263	125	132	434	44 678	230	246	1 985	1 982	4 443	615
Septembre	8 822	283	155	167	486	45 060	276	251	2 037	2 030	4 594	646
Octobre	8 084	319	180	193	525	45 370	295	282	2 394	2 423	5 394	630
Novembre	9 929	304	168	185	474	45 655	245	263	2 072	2 039	4 619	645
Décembre	8 297	329	241	268	693	45 885	361	347	2 618	2 513	5 839	764
1981												
Janvier	8 712	293	145	159	504	46 149	261	269	2 427	2 561	5 518	622
Février	6 457	304	148	164	456	46 368	248	278	2 058	2 029	4 613	620
Mars	9 833	345	168	179	613	46 608	301	304	2 590	2 526	5 721	681
Avril	7 861	306	155	171	525	46 786	273	287	2 542	2 539	5 641	670
Mai	9 234	324	149	160	506	46 965	272	295	2 204	2 222	4 993	628
Juin	7 003	337	161	164	590	47 135	323	303	2 439	2 391	5 456	696
Juillet	8 469	294	137	152	579	47 116	333	332	2 633	2 670	5 968	660
Août	6 447	252	98	116	470	47 326	262	279	2 036	2 095	4 672	584
Septembre	8 231	292	154	168	627	47 596	288	278	2 242	2 137	4 945	699

1) Arrondissement de Genève. 2) Seulement les objets de correspondance inscrits déposés. 3) Colis postaux inscrits.

7.1. EQUIPEMENT ET TRAFIC HOTELIERS

Canton/Ville

Moyennes ou chiffres mensuels

	Etablissements		Lits disponibles d'hôtes	Trafic				Taux 1) d'occupation des lits disponibles
	Total	dont ouverts		Arrivées		Nuitées		
			Total	dont étrangers	Total	dont étrangers		
	Nombre							%
	1	2	3	4	5	6	7	8
CANTON								
1977	180	174	13 635	74 838	66 306	189 134	161 857	45,6
1978	175	168	13 985	72 507	63 130	178 863	151 601	42,0
1979	171	165	13 785	69 412	60 764	177 149	152 121	42,2
1980	165	161	13 897	72 420	63 195	184 071	156 275	43,4
1980								
Janvier	167	159	13 375	52 497	42 279	134 668	102 148	32,5
Février	167	160	13 520	49 828	42 968	130 266	107 762	33,2
Mars	167	162	13 597	74 464	59 226	181 028	141 003	42,9
Avril	165	161	13 684	62 196	54 439	155 335	129 512	37,8
Mai	165	162	13 881	78 377	69 113	201 028	173 284	46,7
Juin	165	162	14 162	85 580	76 842	231 819	205 068	54,6
Juillet	164	161	14 118	89 003	81 025	212 870	187 815	48,6
Août	165	163	14 193	101 138	92 372	245 019	219 182	55,7
Septembre	165	163	14 165	91 203	81 869	230 670	204 179	54,3
Octobre	165	161	14 142	76 642	67 369	199 491	171 729	45,5
Novembre	165	160	14 123	59 994	50 582	160 070	131 916	37,8
Décembre	165	158	13 796	48 119	40 258	126 593	101 697	29,6
1981								
Janvier	164	156	13 852	53 588	46 403	137 757	113 259	32,1
Février	164	161	14 048	53 768	45 350	140 222	113 209	35,6
Mars	164	160	14 049	74 787	60 090	191 831	149 395	44,0
Avril	163	161	14 083	70 677	61 766	177 783	149 225	42,1
Mai	163	162	14 116	86 627	77 251	228 185	197 449	52,1
Juin	163	162	14 071	92 245	81 754	258 364	227 253	61,2
Juillet	162	161	14 036	93 340	84 963	232 728	202 735	53,5
Août	162	161	14 034	111 476	102 982	288 359	258 357	66,3
Septembre								
Octobre								
Novembre								
Décembre								
VILLE DE GENEVE								
1977	133	131	12 233	68 790	61 754	176 488	153 146	47,4
1978	129	126	12 367	64 408	56 894	163 282	140 302	43,4
1979	127	126	12 296	61 454	54 485	161 865	140 561	43,3
1980	122	120	12 434	64 068	56 540	167 417	143 556	44,1
1980								
Janvier	123	121	12 119	46 701	37 893	122 321	93 487	32,6
Février	123	120	12 158	43 773	38 128	117 976	98 532	33,5
Mars	123	121	12 209	65 277	52 921	163 511	129 717	43,2
Avril	122	120	12 181	55 192	48 930	142 588	120 135	39,0
Mai	122	120	12 369	69 892	62 421	183 200	159 739	47,8
Juin	122	120	12 615	74 989	67 875	211 831	188 656	56,0
Juillet	121	119	12 602	77 161	70 917	191 420	170 225	49,0
Août	121	120	12 638	88 724	81 658	221 065	199 073	56,4
Septembre	121	120	12 630	81 453	73 962	210 010	187 465	55,4
Octobre	121	120	12 630	68 822	61 279	183 339	159 611	46,8
Novembre	121	120	12 623	54 212	46 299	146 020	121 729	38,6
Décembre	121	119	12 429	42 618	36 196	115 722	94 297	30,0
1981								
Janvier	120	120	12 505	47 597	41 783	125 742	104 739	32,4
Février	120	120	12 573	47 849	40 651	127 570	103 893	36,2
Mars	120	120	12 564	66 122	53 957	173 400	137 617	44,5
Avril	119	119	12 543	62 258	55 065	161 379	136 947	42,9
Mai	119	119	12 543	77 022	69 729	207 542	181 807	53,4
Juin	119	118	12 503	81 198	73 038	234 340	208 662	62,5
Juillet	118	117	12 468	81 633	75 323	209 259	185 289	54,1
Août	118	117	12 468	98 291	91 601	261 000	235 792	67,5
Septembre								
Octobre								
Novembre								
Décembre								

1) Taux d'occupation des lits disponibles = 100 x nombre de nuitées / nombre moyen de lits disponibles x nombre de jours de la période.

7. 2. ARRIVEES ET NUITEES DANS LES ETABLISSEMENTS HOTELIERS DU CANTON, SELON LE PAYS DE DOMICILE DES HOTES

Canton

Totaux mensuels

Unité : Nombre

Pays de domicile	Juin			Juillet			Août		
	1980	1981		1980	1981		1980	1981	
	Nuitées	Arrivées	Nuitées	Nuitées	Arrivées	Nuitées	Nuitées	Arrivées	Nuitées
Allemagne (RFA)	12 566	6 156	13 756	9 341	4 907	9 485	10 648	5 327	10 038
Allemagne (RDA)	136	34	152	88	41	111	91	42	105
France	14 419	8 469	16 976	15 575	8 958	17 172	18 125	10 650	20 604
Italie	9 522	5 154	10 447	8 339	4 641	10 033	10 995	6 789	12 441
Autriche	2 368	830	2 183	1 480	615	1 437	1 823	623	1 452
Grande-Bretagne	12 469	5 969	15 890	11 873	5 534	14 038	11 888	6 611	17 099
Irlande (République)	735	224	712	770	221	607	648	235	769
Pays-Bas	3 944	1 454	3 781	4 205	1 929	4 163	3 737	1 551	3 795
Belgique	3 651	1 646	4 175	3 223	1 607	3 422	3 769	1 368	3 282
Luxembourg	676	103	409	265	56	144	241	55	192
Danemark	2 064	700	2 076	1 343	512	1 160	1 426	409	935
Suède	3 197	1 054	3 438	2 288	916	2 622	1 510	753	2 258
Norvège	2 056	412	1 537	817	318	1 019	976	263	881
Finlande	1 633	313	1 499	807	323	850	674	205	697
Espagne	7 499	3 701	8 317	10 409	5 800	10 504	14 106	9 911	16 762
Portugal	2 235	809	2 373	2 250	1 144	2 496	2 401	1 629	2 982
Yougoslavie	1 468	366	1 212	1 064	464	1 223	1 234	485	1 337
Grèce	3 922	1 350	4 488	4 075	1 430	4 624	4 488	1 518	4 921
Turquie	3 241	1 167	3 771	3 068	1 107	3 720	3 065	1 033	2 995
Union Soviétique	3 742	263	3 779	3 292	143	2 578	3 134	166	3 169
Autres pays d'Europe	3 740	959	3 713	2 286	583	1 885	2 333	831	2 311
Europe, Total	95 283	41 133	104 684	86 858	41 249	93 293	97 312	50 454	109 025
Etats-Unis d'Amérique	28 240	11 547	25 704	29 448	12 634	26 239	26 074	10 799	26 166
Canada	3 450	1 265	4 218	2 439	1 349	3 429	3 287	1 160	3 666
Mexique	1 471	440	1 552	1 020	755	1 921	1 184	718	1 654
Brésil	2 734	1 072	3 169	3 012	1 431	3 561	2 281	813	2 474
Argentine	1 887	629	2 524	1 713	634	1 478	1 699	541	1 545
Autres pays d'Amérique	5 213	1 491	7 505	3 209	1 354	3 779	3 818	1 407	4 046
Amérique, Total	42 995	16 444	44 672	40 841	18 157	40 407	38 343	15 438	39 551
Egypte (Rép. Arabe)	3 278	1 350	5 006	3 415	1 031	3 699	5 708	1 326	5 301
Autres pays Afr. du Nord	5 416	2 333	7 553	4 987	2 107	5 826	5 815	3 223	9 442
Rép. d'Afrique du Sud	1 464	412	1 228	1 083	390	1 039	1 031	275	826
Autres pays d'Afrique	9 780	1 886	12 410	5 817	1 704	9 049	7 525	2 068	11 254
Afrique, Total	19 938	5 981	26 197	15 302	5 232	19 613	20 079	6 892	26 823
Israël	1 833	810	1 936	3 315	2 689	4 440	4 534	4 011	6 666
Inde	3 117	1 633	4 349	2 778	1 420	3 214	2 400	1 010	2 466
Iran	2 241	409	1 554	3 592	426	1 940	6 049	504	2 036
Japon	16 926	7 460	17 319	14 380	7 900	16 423	22 298	11 415	21 393
Autres pays d'Asie	19 222	6 184	22 719	18 474	6 510	20 980	25 417	11 839	47 545
Asie, Total	43 339	16 496	47 877	42 539	18 945	46 997	60 698	28 779	80 106
Australie, Océanie	3 513	1 700	3 823	2 275	1 380	2 425	2 750	1 419	2 852
Pays extraeuropéens, Tot.	109 785	40 621	122 569	100 957	43 714	109 442	121 870	52 528	149 332
Etranger, Total	205 068	81 754	227 253	187 815	84 963	202 735	219 182	102 982	258 357
Suisse, Liechtenstein	26 751	10 491	31 111	25 055	8 377	29 993	25 837	8 494	30 002
Total général	231 819	92 245	258 364	212 870	93 340	232 728	245 019	111 476	288 359

7. 3. NUITEES ENREGISTREES DANS LES ETABLISSEMENTS DU CANTON DEPUIS 1977

% Variation en % par rapport au mois correspondant de l'année précédente

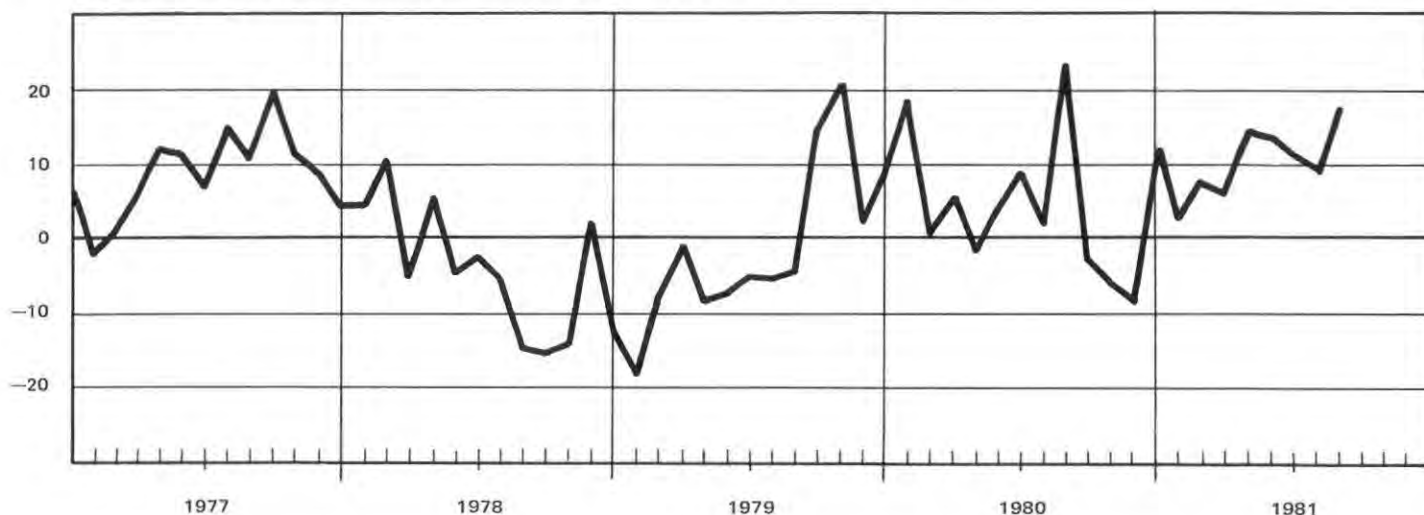

8. PACTES DE RESERVE DE PROPRIETE ¹⁾

Canton

Moyennes ou totaux mensuels

Unité: Nombre

	Appareils ménagers	Photo-Radio-TV			Véhicules		Ameublement	Equipe-ment de bureau	Divers 2)	Total	Montant total garanti Milliers de F
		Appareils photo et cinéma	Radio, pick-ups, enregistreurs	Postes de télévision	Total	dont automobiles					
1977	20	7	21	22	193	182	68	18	36	385	4 066
1978	14	6	19	22	173	162	58	20	30	342	3 849
1979	5	5	15	14	155	147	51	19	34	298	4 002
1980	6	5	15	17	203	194	44	17	38	345	5 430
1980											
Janvier	3	4	33	29	142	134	51	12	27	301	2 988
Février	9	1	9	12	195	187	55	15	33	329	3 412
Mars	7	6	25	27	190	179	44	12	41	352	4 653
Avril	5	5	16	21	225	212	36	15	31	354	4 462
Mai	3	4	13	15	231	221	52	22	46	386	5 664
Juin	5	—	2	2	241	234	41	24	36	351	4 838
Juillet	5	16	22	21	223	214	39	17	45	388	10 344
Août	10	12	11	8	163	153	41	15	34	294	4 390
Sept.	5	4	10	9	204	188	31	16	40	319	5 468
Oct.	8	2	14	23	258	253	49	24	43	421	6 235
Nov.	7	2	12	21	188	179	42	18	40	330	7 489
Déc.	6	2	9	15	180	176	41	20	37	310	5 222
1981											
Janvier	3	6	18	15	150	146	31	10	26	259	5 094
Février	6	2	19	27	171	161	36	13	34	308	4 718
Mars	5	6	12	9	192	184	64	16	26	330	3 733
Avril	6	4	14	5	242	235	33	25	53	382	11 002
Mai	2	2	10	23	241	233	33	18	32	361	7 374
Juin	4	3	4	6	234	223	51	20	34	356	7 057
Juillet	4	10	7	17	258	249	37	16	40	389	5 598
Août	4	3	9	17	192	190	48	15	25	313	4 542
Septembre	5	—	2	4	231	216	32	11	47	332	8 186

1) Inscrits à l'Office cantonal des poursuites.

2) Y compris remises de commerce et machines pour l'industrie.

9. POURSUITES ET FAILLITES DANS LE CANTON

Moyenne ou totaux mensuels

Unité: Nombre

	Réquisitions de					Séquestres	Faillites définitives 1)	
	Poursuite	Continuer la poursuite	Prise d'inventaire	Vente	Total		dont successions répudiées	
								1
1977	7 891	4 351	255	721	29	104	67	
1978	7 982	4 423	218	680	35	95	67	
1979	7 999	4 510	216	669	39	104	74	
1980	8 800	5 030	202	657	47	108	74	
1980								
Janvier	8 165	4 739	149	871	35			
Février	10 421	5 126	215	654	61	128	84	
Mars	8 327	5 098	228	672	62			
Avril	8 491	5 331	196	527	42			
Mai	7 008	4 347	230	441	39	105	70	
Juin	9 916	5 932	198	722	61			
Juillet	8 769	6 134	237	797	47			
Août	9 233	4 838	181	745	29	100	80	
Septembre	6 766	4 154	154	574	43			
Octobre	10 930	5 857	235	727	62			
Novembre	10 388	4 959	216	730	38	98	62	
Décembre	7 180	3 847	180	429	40			
1981								
Janvier	7 647	4 061	125	638	70			
Février	8 306	5 491	134	891	56	115	81	
Mars	8 469	5 674	181	563	39			
Avril	8 724	4 897	152	665	77			
Mai	10 094	4 435	128	560	44	107	89	
Juin	8 580	5 022	127	558	62			
Juillet	9 009	6 120	144	640	38			
Août	9 238	4 942	96	693	55			
Septembre	9 789	4 616	81	483	70			

1) Moyenne trimestrielle ou trimestre.

10. 1. INDICES DES PRIX A LA CONSOMMATION
(Septembre 1977 = 100)

Canton/Confédération

Situation en fin d'année ou chiffres mensuels.

Pondération	Indice général 100 %	Alimentation 20 %	Boissons et tabacs 5 %	Habillement 8 %	Loyer 19 %	Chauffage et éclairage 4 %	Aménagement et entretien du logement 7 %	Transports 15 %	Santé et soins personnels 7 %	Instruction et loisirs 15 %	Augmentation annuelle (%)	Ancien indice général 1) (sept.66 = 100)
	1	2	3	4	5	6	7	8	9	10	11	12
CANTON												
1977	100,6	101,7	100,3	100,4	101,0	97,4	100,4	100,2	99,9	100,4	1,7	171,2
1978	101,4	104,0	102,3	101,5	102,1	97,7	100,6	100,5	101,3	99,2	0,8	172,6
1979	106,5	108,1	104,2	102,9	102,8	159,6	101,4	105,4	103,9	102,5	5,0	181,3
1980	110,7	115,6	108,0	106,9	104,6	154,5	105,5	108,5	108,5	109,1	4,0	188,5
1980												
Janvier	106,8	108,3	104,2	102,9	102,8	158,8	101,4	105,6	107,5	102,5	4,8	181,8
Février	107,0	109,4	104,8	102,9	102,8	149,2	101,4	105,6	107,5	104,2	4,0	182,0
Mars	107,3	109,4	104,8	102,9	102,8	150,4	103,2	105,8	107,7	104,2	3,6	182,6
Avril	107,7	110,8	104,8	103,9	102,8	151,9	103,2	106,7	107,7	104,2	4,2	183,4
Mai	108,4	111,4	105,9	103,9	104,2	156,5	103,2	106,8	107,7	104,4	4,5	184,5
Juin	108,4	112,5	105,9	104,5	104,2	150,0	104,0	106,3	107,9	104,4	3,7	184,5
Juillet	108,7	114,1	105,9	104,5	104,2	147,2	104,0	107,0	107,9	104,4	3,0	185,0
Août	109,0	115,2	106,6	104,5	104,2	140,2	104,0	106,6	107,9	107,1	3,5	185,6
Septembre	109,2	115,8	106,6	105,7	104,2	138,6	104,9	106,1	108,0	107,1	3,2	185,8
Octobre	109,1	113,8	106,6	105,7	104,2	144,5	104,9	106,8	108,0	107,1	3,3	185,7
Novembre	110,4	115,1	108,0	105,7	104,6	155,2	104,9	108,0	108,0	109,1	4,0	187,9
Décembre	110,7	115,6	108,0	106,9	104,6	154,5	105,5	108,5	108,5	109,1	4,0	188,5
1981												
Janvier	111,6	118,8	108,0	106,9	104,6	155,0	105,5	109,0	110,7	109,1	4,5	190,0
Février	112,5	119,7	110,0	106,9	104,6	161,5	105,5	109,5	110,7	111,0	5,2	191,5
Mars	113,4	121,7	110,0	108,3	104,6	163,6	107,9	109,9	111,5	111,0	5,7	193,0
Avril	113,3	120,7	110,0	108,3	104,6	160,9	107,9	110,3	113,7	111,0	5,2	192,9
Mai	113,4	121,4	111,9	108,3	104,1	157,1	107,9	110,7	113,7	111,4	4,7	193,1
Juin	113,9	121,6	111,9	109,7	104,1	160,2	109,1	111,0	114,1	111,4	5,0	193,8
Juillet	114,2	122,5	111,9	109,7	104,1	162,2	109,1	112,1	112,5	111,4	5,0	194,3
Août	115,4	123,1	113,5	109,7	104,1	170,2	109,1	113,0	112,5	114,9	5,9	196,5
Septembre	115,5	122,9	113,5	111,9	104,1	170,0	109,9	112,6	112,9	114,9	5,8	196,6
CONFEDERATION 2)												
1977	100,3	100,7	100,3	100,3	99,9	97,6	100,6	100,3	100,8	100,3	1,1	169,0
1978	101,0	103,4	102,3	100,8	100,0	98,6	100,7	100,5	102,5	99,2	0,7	170,3
1979	106,2	108,6	104,4	102,9	100,4	155,1	102,2	105,6	105,2	102,8	5,2	179,1
1980	110,9	117,1	108,9	107,4	102,9	153,3	106,6	109,0	108,9	108,8	4,4	187,0
1980												
Janvier	106,5	109,3	104,4	102,9	100,4	155,5	102,2	106,1	106,3	102,8	5,1	179,6
Février	106,7	110,4	104,9	102,9	100,4	145,5	102,2	106,0	106,3	104,9	4,1	179,9
Mars	107,0	110,3	104,9	104,4	100,4	147,4	104,2	106,0	106,7	104,9	3,9	180,4
Avril	107,5	111,2	104,9	104,4	100,4	149,1	104,2	107,3	107,4	104,9	4,1	181,3
Mai	108,2	112,7	105,7	104,4	101,2	152,6	104,2	107,4	107,4	104,9	4,3	182,3
Juin	108,5	115,3	105,7	105,0	101,2	147,1	105,1	107,0	107,7	104,9	3,3	183,0
Juillet	108,9	117,2	105,7	105,0	101,2	144,4	105,1	107,4	107,8	104,9	3,3	183,6
Août	109,6	120,1	106,9	105,0	101,2	137,8	105,1	107,0	107,8	107,7	4,2	184,8
Septembre	109,7	120,1	106,9	106,6	101,2	135,5	105,9	106,6	108,1	107,7	3,8	184,9
Octobre	109,5	117,0	106,9	106,6	101,2	142,2	105,9	107,4	108,6	107,7	3,6	184,5
Novembre	110,5	116,3	108,9	106,6	102,9	153,8	105,9	108,3	108,6	108,8	4,2	186,3
Décembre	110,9	117,1	108,9	107,4	102,9	153,3	106,6	109,0	108,9	108,8	4,4	187,0
1981												
Janvier	112,0	120,8	108,9	107,4	102,9	153,9	106,6	110,0	111,2	108,8	5,1	188,8
Février	113,1	122,4	110,3	107,4	102,9	160,3	106,6	110,4	111,2	111,4	6,0	190,6
Mars	113,8	124,1	110,3	108,9	102,9	161,8	109,1	110,8	111,4	111,4	6,3	191,9
Avril	113,8	124,1	110,3	108,9	102,9	161,8	109,1	110,8	111,4	111,4	6,3	191,9
Mai	113,6	122,8	110,3	108,9	102,9	158,2	109,1	111,2	112,7	111,4	5,6	191,5
Juin	114,6	125,1	112,0	108,9	105,8	154,6	109,1	111,5	112,7	111,6	6,0	193,2
Juillet	115,4	127,2	112,0	109,7	105,8	157,0	110,1	111,9	113,1	111,6	6,3	194,5
Août	116,0	128,8	112,0	109,7	105,8	161,2	110,1	112,9	113,8	111,6	6,6	195,6
Septembre	117,8	131,4	114,3	109,7	105,8	170,9	110,1	113,8	113,8	115,4	7,4	198,6
	117,9	131,1	114,3	111,4	105,8	169,7	111,0	113,6	114,3	115,4	7,5	198,7

1) Obtenu par raccordement des indices genevois et suisse aux anciens indices sur base septembre 1966 = 100.

2) Pour calculer l'indice suisse sur base août 1939 = 100, il faut multiplier l'indice suisse (septembre 1977 = 100) par 380,9 valeur de l'indice sur base août 1939 = 100 à fin septembre 1977, et diviser par 100.

10.2. INDICE GENEVOIS DES PRIX A LA CONSOMMATION PAR GENRE DE BIENS
(Septembre 1977 = 100)

Canton

Chiffres mensuels

Genre de biens	Pondé- ration (%)	1980	1981					
		Déc.	Avril	Mai	Juin	Juil.	Août	Sept.
INDICE GENERAL	100.000	110.7	113.3	113.4	113.9	114.2	115.4	115.5
Marchandises	52.204	112.5	115.9	116.1	116.9	117.7	118.9	119.0
Marchandises non durables	41.990	115.6	119.3	119.5	120.4	121.3	122.8	122.9
Alimentation	16.373	117.2	123.1	123.7	123.9	125.0	125.6	124.8
Boissons	2.512	106.2	107.3	109.8	109.8	109.8	110.8	110.8
Tabacs	0.659	117.2	119.0	119.4	119.4	112.4	119.4	119.4
Habillement	7.705	106.5	107.9	107.9	109.3	109.3	109.3	111.6
Vêtements	4.296	104.6	105.7	105.7	106.8	106.8	106.8	110.0
Tissus pour vêtements	0.285	101.9	101.9	101.9	102.0	102.0	102.0	102.7
Mercerie, laine et fil à tricoter	0.391	106.6	108.6	108.6	110.1	110.1	110.1	111.0
Lingerie	1.340	107.9	108.8	108.8	111.0	111.0	111.0	112.9
Chaussures	1.393	111.6	115.0	115.0	116.9	116.9	116.9	117.0
Chauffage	2.671	172.0	181.3	175.5	180.2	183.2	195.2	195.0
Mazout	2.614	173.2	182.7	176.7	181.6	184.6	196.9	196.6
Charbon	0.034	114.8	115.0	116.1	116.1	116.1	116.1	116.1
Bois de chauffage	0.023	120.5	120.5	123.1	123.1	123.1	123.1	123.1
Aménagement du logement	1.593	101.0	102.1	102.1	104.0	104.0	104.0	105.2
Entretien du logement	1.232	103.7	104.6	104.6	105.3	105.3	105.3	106.6
Transports	3.044	125.8	127.3	129.5	131.0	135.4	140.2	138.4
Essence	2.672	129.4	130.6	133.1	134.8	139.6	145.0	142.9
Huile pour moteur	0.161	101.9	101.9	101.9	101.9	102.9	102.9	102.9
Batteries	0.062	105.7	102.1	102.1	102.1	102.1	102.1	102.1
Pneus	0.149	95.3	106.4	106.4	106.4	109.7	109.7	109.7
Soins personnels	1.232	102.7	103.9	103.9	105.1	105.1	105.1	106.8
Santé	0.610	103.0	103.2	103.2	104.0	104.0	104.0	104.4
Médicaments	0.568	103.1	103.3	103.3	104.0	104.0	104.0	104.2
Matériel sanitaire	0.042	101.7	102.0	102.0	105.2	105.2	105.2	106.7
Instruction et loisirs	4.359	103.1	105.1	105.9	105.9	105.9	106.7	106.7
Journaux, périodiques, livres	2.075	102.6	105.2	105.5	105.5	105.5	106.3	106.3
Articles de papeterie	0.323	102.9	104.4	105.2	105.2	105.2	106.0	106.0
Films	0.312	98.7	100.9	104.8	104.8	104.8	107.7	107.7
Disques, cassettes et bandes magnétiques	0.300	96.5	98.2	99.2	99.2	99.2	101.0	101.0
Jouets	0.438	104.2	105.4	107.0	107.0	107.0	108.7	108.7
Fleurs	0.577	111.2	112.7	114.0	114.0	114.0	112.8	112.8
Entretien d'animaux domestiques	0.334	100.9	100.9	100.5	100.5	100.5	100.6	100.6
Marchandises durables	10.214	100.0	102.1	102.3	102.7	102.8	102.9	103.1
Aménagement du logement	3.314	106.8	109.6	109.6	110.7	110.7	110.7	111.2
Meubles	2.102	108.3	111.3	111.3	112.4	112.4	112.4	112.8
Machines et appareils électroménagers	0.829	101.3	103.4	103.4	103.6	103.6	103.6	103.9
Ustensiles de cuisine	0.128	108.3	111.4	111.4	112.0	112.0	112.0	113.8
Vaisselle et couverts	0.202	113.1	117.0	117.0	121.4	121.4	121.4	123.8
Lampes	0.053	105.3	106.9	106.9	108.0	108.0	108.0	108.2
Transports	4.456	101.3	103.7	103.7	103.7	104.0	104.0	104.0
Achats de voitures neuves	3.147	99.7	100.9	100.9	100.9	101.3	101.3	101.3
Achats de voitures d'occasion	1.049	105.3	111.2	111.2	111.2	111.0	111.0	111.0
Achats de motos et de cycles	0.260	103.1	106.9	106.9	106.9	108.4	108.4	108.4
Instruction et loisirs	2.444	88.7	88.9	89.9	89.9	89.9	90.3	90.3
Machines à écrire et calculatrices	0.173	84.9	84.5	83.7	83.7	83.7	85.3	85.3
Appareils de photo, caméras et projecteurs	0.311	85.4	86.1	89.8	89.8	89.8	91.1	91.1
Radio, téléviseurs et installations stéréo	1.257	84.3	84.4	84.8	84.8	84.8	84.9	84.9
Matériel de sport	0.703	99.1	99.1	100.5	100.5	100.5	101.0	101.0
Services	47.796	108.8	110.5	110.5	110.5	110.3	111.7	111.7
Services privés	41.413	108.2	110.0	110.0	110.0	109.8	111.3	111.4
Repas au restaurant	3.627	108.7	110.1	111.3	111.3	111.3	114.2	114.2
Boissons consommées au restaurant	1.829	107.0	110.7	112.0	112.0	112.0	115.2	115.2
Habillement	0.295	118.4	116.8	116.8	118.4	118.4	118.4	120.5
Retouches des vêtements	0.179	121.4	118.5	118.5	120.9	120.9	120.9	122.8
Réparations de chaussures	0.116	113.8	114.2	114.2	114.5	114.5	114.5	117.0
Loyer 1)	19.000	104.6	104.6	104.1	104.1	104.1	104.1	104.1
Entretien du logement	0.861	111.2	116.5	116.5	117.7	117.7	117.7	118.1
Blanchissage	0.106	104.4	112.7	112.7	112.9	112.9	112.9	112.6
Nettoyage chimique des vêtements	0.202	108.9	115.7	115.7	115.7	115.7	115.7	116.3
Réparations du logement	0.553	113.4	117.6	117.6	119.4	119.4	119.4	119.8
Transports	3.907	108.9	111.7	111.7	111.7	112.1	112.1	112.1
Transports touristiques	0.181	102.3	105.8	105.8	105.8	106.1	106.1	106.1
Assurances RC pour voitures	1.436	106.3	106.3	106.3	106.3	106.3	106.3	106.3
Services d'entretien des voitures	2.290	111.0	115.5	115.5	115.5	116.1	116.1	116.1
Soins personnels	0.726	107.6	113.3	113.3	113.4	113.4	113.4	114.0
Services des coiffeurs pour hommes	0.203	107.4	122.8	122.8	123.5	123.5	123.5	124.7
Services des coiffeurs pour femmes	0.523	107.7	109.5	109.5	109.5	109.5	109.5	109.9
Santé	3.432	103.0	109.8	109.8	109.8	106.8	106.8	106.8
Prestations médico-dentaires	1.421	107.3	112.8	112.8	112.8	116.3	116.3	116.3
Prestations médicales	2.011	100.0	107.7	107.7	107.7	100.0	100.0	100.0
Instruction et loisirs	7.736	118.5	121.1	121.0	121.0	121.0	127.3	127.3
Développement de films	0.311	97.5	97.5	97.5	97.5	97.5	97.5	97.7
Réparations de radios et téléviseurs	0.242	106.9	109.5	110.2	110.2	110.2	110.2	110.2
Manifestations sportives	0.035	99.3	99.8	99.8	99.8	99.8	100.0	100.0
Séances de cinéma	0.338	121.0	123.6	123.8	123.8	123.8	123.8	123.8
Théâtre	0.073	118.1	118.1	118.1	118.1	118.1	120.9	120.9
Concerts	0.073	132.2	132.2	132.2	132.2	132.2	133.2	133.2
Tarifs des installations de sport	0.242	103.8	103.8	103.8	103.8	103.8	103.8	103.8
Cours	1.245	116.0	116.0	116.0	116.0	116.0	116.0	116.0

1) Y compris les éventuelles surtaxes au loyer des loyers subventionnés.

10.2. INDICE GENEVOIS DES PRIX A LA CONSOMMATION PAR GENRE DE BIENS

Canton

(Septembre 1977 = 100)

(suite)

Chiffres mensuels

Genre de biens	Pondération (%)	1980	1981						
		Déc.	Avril	Mai	Juin	Juil.	Août	Sept.	
Voyages à forfait	2.240	139.5	142.9	142.4	142.4	142.4	142.4	165.7	165.7
Tarifs hôteliers	1.468	110.8	110.8	110.8	110.8	110.8	110.8	110.8	110.8
Location de logement de vacances	1.175	102.7	112.4	112.4	112.4	112.4	112.4	107.0	107.0
Places de camping	0.294	110.1	110.1	110.1	110.1	110.1	110.1	117.5	117.5
Services publics	6.383	112.6	113.9	113.9	113.9	113.9	113.7	113.7	113.7
Chauffage et éclairage	1.329	119.3	120.0	120.0	120.0	120.0	120.0	120.0	120.0
Electricité	1.249	120.5	120.5	120.5	120.5	120.5	120.5	120.5	120.5
Gaz	0.080	100.0	111.4	111.4	111.4	111.4	111.4	111.4	111.4
Transports et communications	3.593	102.6	102.6	102.6	102.6	102.6	102.2	102.2	102.2
Chemins de fer	0.671	107.6	107.6	107.6	107.6	107.6	107.6	107.6	107.6
Transports publics urbains	0.213	100.0	100.0	100.0	100.0	100.0	100.0	100.0	100.0
Tarifs postaux et téléphoniques	1.742	102.1	102.1	102.1	102.1	101.5	101.5	101.5	101.5
Impôts de circulation sur voitures	0.767	100.0	100.0	100.0	100.0	100.0	100.0	100.0	100.0
Santé	1.000	138.5	146.1	146.1	146.1	146.1	146.1	146.1	146.1
Tarifs des hôpitaux	0.712	138.4	146.1	146.1	146.1	146.1	146.1	146.1	146.1
Tarifs des cliniques psychiatriques	0.288	138.5	146.2	146.2	146.2	146.2	146.2	146.2	146.2
Intruction et loisirs	0.461	115.0	115.0	115.0	115.0	115.0	115.0	115.0	115.0
Taxe de concession pour la télévision	0.270	115.0	115.0	115.0	115.0	115.0	115.0	115.0	115.0
Taxe de concession pour la radio	0.171	115.0	115.0	115.0	115.0	115.0	115.0	115.0	115.0

10.3. INDICE GENEVOIS DES PRIX A LA CONSOMMATION PAR SOUS-GROUPE DE DEPENSES

(Septembre 1977 = 100)

Chiffres mensuels

Groupe, sous-groupe et poste de dépense	Pondération (%)	1980	1981					
		Déc.	Avril	Mai	Juin	Juil.	Août	Sept.
INDICE GENERAL	100.000	110.7	113.3	113.4	113.9	114.2	115.4	115.5
Alimentation	20.000	115.6	120.7	121.4	121.6	122.5	123.5	122.9
Lait et produits laitiers	3.655	107.6	113.3	113.6	113.6	113.9	114.1	113.6
Lait	1.196	105.8	109.6	109.7	109.7	109.7	109.7	109.8
Beurre	0.487	109.5	119.8	120.4	120.3	120.1	120.1	115.8
Fromage	1.108	107.2	111.1	111.6	111.8	112.3	113.2	113.3
Produits laitiers frais 1)	0.432	112.3	124.5	124.8	124.2	125.4	125.4	124.8
Yogourt	0.346	111.9	124.9	124.9	124.2	125.7	125.7	125.2
Crème	0.043	119.9	133.9	133.9	133.5	133.6	133.6	130.9
Autres produits laitiers	0.321	107.6	112.6	112.6	112.0	112.0	112.0	112.0
Oeufs	0.366	107.1	119.3	117.8	117.9	115.5	116.3	114.0
Viande et charcuterie	4.320	106.5	107.9	108.6	108.8	109.9	111.2	112.7
Viande de boeuf	0.986	104.7	105.2	106.5	107.0	107.6	108.2	108.9
Viande de veau	0.310	106.8	107.8	107.6	108.0	108.9	110.8	111.8
Viande de porc	1.373	107.9	109.5	109.5	109.6	111.9	114.1	116.1
Viande d'agneau	0.067	109.2	110.6	111.8	113.6	114.6	114.6	117.2
Abats	0.089	99.5	100.6	100.9	101.0	103.6	104.1	104.8
Charcuterie et saucisses	1.185	107.8	109.1	109.5	110.3	110.7	111.5	113.4
Volaille	0.266	101.8	106.0	110.4	106.9	106.9	106.9	108.4
Conserves de viande	0.044	108.0	109.0	111.3	111.3	111.3	114.2	114.2
Poissons	0.277	109.5	111.8	115.3	115.5	115.4	117.2	118.4
Poissons frais	0.078	128.5	133.5	132.0	132.7	132.7	133.8	138.1
Poissons congelés	0.110	100.9	100.3	107.1	107.1	107.1	108.3	108.3
Conserves de poisson	0.089	103.5	107.1	110.6	110.6	110.6	113.7	113.7
Huile et graisse comestibles, margarine	0.310	105.1	114.8	115.6	117.2	118.5	119.2	119.5
Huile comestible	0.166	103.0	114.3	115.7	117.0	118.7	119.1	120.0
Graisse comestible	0.033	103.7	109.9	111.6	113.0	114.2	114.0	114.9
Margarine	0.111	103.7	116.9	116.7	118.7	119.4	120.8	120.0
Produits à base de céréales	2.205	115.4	119.1	120.4	120.6	120.7	121.0	122.2
Pain	0.676	113.7	117.2	117.7	118.0	118.0	118.0	118.6
Autres articles de boulangerie	1.119	118.7	122.1	124.2	124.1	124.2	124.6	126.0
Pâte à gâteau	0.122	111.9	117.2	116.2	117.2	117.4	117.2	117.1
Farine	0.044	108.9	114.7	113.6	113.4	113.1	112.5	116.4
Riz	0.067	94.0	96.8	98.1	101.3	101.0	101.7	103.7
Pâtes alimentaires	0.155	113.1	118.4	120.0	120.9	122.0	123.0	124.8
Céréales pour petit-déjeuner	0.022	109.6	113.6	114.6	114.0	113.2	114.8	117.5
Pommes de terre	0.125	131.1	143.3	149.2	153.0	147.1	137.1	131.7
Légumes	1.119	211.8	273.4	268.0	256.0	253.8	239.6	233.2
Fruits	1.340	133.9	119.3	121.7	133.2	145.0	156.4	148.0
Conserves de légumes et de fruits	0.410	104.6	105.8	108.6	108.6	108.6	110.0	110.0
Conserves de légumes	0.277	105.0	106.3	109.5	109.5	109.5	110.7	110.7
Conserves de fruits	0.100	104.3	105.3	108.0	108.0	108.0	109.9	109.9
Légumes et fruits congelés	0.033	103.0	102.9	103.3	103.3	103.3	103.9	103.9
Confiture, miel et mélasse	0.144	110.7	111.5	113.0	113.0	113.0	115.2	115.2
Plats cuisinés	0.399	110.0	112.0	114.9	114.9	114.9	115.7	115.7
Potages en sachet	0.109	110.8	108.9	118.3	118.3	118.3	124.7	124.7
Epices et sauces	0.355	101.3	103.2	103.1	103.1	103.1	105.3	105.3
Sucre	0.166	140.6	152.0	152.1	145.4	143.2	141.8	138.8
Aliments fortifiants	0.133	102.9	104.0	104.6	104.6	104.6	105.0	105.0
Chocolat	0.432	106.1	106.6	107.1	107.7	107.5	107.5	107.6

1) Seuls les indices des postes de dépense les plus importants sont indiqués.

10.3. INDICE GENEVOIS DES PRIX A LA CONSOMMATION PAR SOUS-GROUPE DE DEPENSES

Canton

(Septembre 1977 = 100)

(suite)

Chiffres mensuels

Groupe, sous-groupe et poste de dépense	Pondé- ration (%)	1980	1981					
		Déc.	Avril	Mai	Juin	Juil.	Août	Sept.
Café	0.379	76.7	73.9	74.6	74.8	75.1	76.0	75.3
Café en grains	0.222	68.8	66.7	69.1	67.5	70.1	70.3	69.2
Café soluble	0.177	86.7	82.6	81.5	71.5	81.5	83.0	83.0
Thé	0.055	113.2	114.3	114.1	114.7	117.2	117.2	117.7
Repas au restaurant	3.627	108.7	110.1	111.3	111.3	111.3	114.2	114.2
Menus du jour	1.088	108.4	110.1	111.2	111.2	111.2	114.1	114.1
Autres plats chauds	1.632	110.1	111.2	112.1	112.1	112.1	115.5	115.5
Autres plats froids	0.725	106.6	108.2	110.0	110.0	110.0	112.3	112.3
Desserts	0.182	106.6	107.8	108.9	108.9	108.9	110.3	110.3
Boissons et tabacs	5.000	108.0	110.0	111.9	111.9	111.9	113.5	113.5
Boissons	4.341	106.6	108.7	110.7	110.7	110.7	112.7	112.7
Boissons alcooliques	1.768	106.9	108.0	110.6	110.6	110.6	111.5	111.5
Vin	1.182	109.2	110.1	113.7	113.7	113.7	114.7	114.7
Vin rouge	0.886	107.2	107.8	110.6	110.6	110.6	111.2	111.2
Vin rouge du pays	0.177	109.1	111.8	118.5	118.5	118.5	120.4	120.4
Vin rouge étranger	0.709	106.7	106.8	108.6	108.6	108.6	108.9	108.9
Vin blanc	0.296	115.4	117.0	122.9	122.9	122.9	125.1	125.1
Vin blanc du pays	0.236	115.2	116.9	123.4	123.4	123.4	125.4	125.4
Vin blanc étranger	0.060	116.5	117.7	120.7	120.7	120.7	123.8	123.8
Bière	0.232	104.6	107.6	109.2	109.2	109.2	109.3	109.3
Bière normale	0.173	104.1	107.9	110.0	110.0	110.0	110.0	110.0
Bière spéciale	0.059	105.8	106.5	106.8	106.8	106.8	107.2	107.2
Spiritueux	0.354	100.9	101.1	101.3	101.3	101.3	102.6	102.6
Boissons sans alcool	0.744	104.6	105.6	107.8	107.8	107.8	109.0	109.0
Eaux minérales naturelles	0.164	108.9	109.9	108.3	108.3	108.3	111.8	111.8
Boissons de table	0.283	104.6	105.6	109.1	109.1	109.1	110.1	110.1
Jus de pommes	0.096	97.9	97.4	104.0	104.0	104.0	104.0	104.0
Jus de fruits et de légumes	0.105	107.6	109.5	110.2	110.2	110.2	110.3	110.3
Sirop	0.096	100.2	102.1	104.1	104.1	104.1	104.7	104.7
Boissons consommées au restaurant	1.829	107.0	110.7	112.0	112.0	112.0	115.2	115.2
Boissons alcooliques	1.006	107.2	110.7	112.8	112.8	112.8	118.1	118.1
Vin	0.457	106.6	113.9	117.9	117.9	117.9	119.3	119.3
Bière	0.421	109.1	109.1	109.2	109.2	109.2	120.4	120.4
Spiritueux	0.128	103.3	104.3	106.0	106.0	106.0	106.2	106.2
Boissons sans alcool	0.823	106.8	110.6	111.1	111.1	111.1	111.7	111.7
Café et thé	0.603	107.1	111.4	111.8	111.8	111.8	112.2	112.2
Eaux minérales et boissons de table	0.220	105.8	108.3	109.3	109.3	109.3	110.4	110.4
Produits du tabac	0.659	117.2	119.0	119.4	119.4	119.4	119.4	119.4
Cigarettes	0.560	117.5	119.4	119.7	119.7	119.7	119.8	119.8
Cigares	0.066	116.1	116.9	117.6	117.6	117.6	117.6	117.6
Tabac pour la pipe	0.033	113.9	116.0	116.3	116.3	116.3	116.3	116.3
Habillement	8.000	106.9	108.3	108.3	109.7	109.7	109.7	111.9
Vêtements	4.475	105.3	106.2	106.2	107.4	107.4	107.4	110.5
Vêtements de femme	2.291	104.0	104.5	104.5	105.9	105.9	105.9	109.2
Vêtements d'homme	1.530	105.6	107.3	107.3	108.0	108.0	108.0	111.6
Vêtements pour enfants et jeunes gens	0.380	105.1	107.1	107.1	107.8	107.8	107.8	110.0
Vêtements pour bambins	0.095	102.7	103.9	103.9	103.7	103.7	103.7	104.6
Retouches des vêtements	0.179	121.4	118.5	118.5	120.9	120.9	120.9	122.8
Tissus pour vêtements	0.285	101.9	101.9	101.9	102.0	102.0	102.0	102.7
Merceria, laine et fil à tricoter	0.391	106.6	108.6	108.6	110.1	110.1	110.1	111.0
Lingerie	1.340	107.9	108.8	108.8	111.0	111.0	111.0	112.9
Lingerie de femme	0.538	107.2	107.8	107.8	108.9	108.9	108.9	110.4
Lingerie d'homme	0.486	106.5	106.6	106.6	109.6	109.6	109.6	111.6
Lingerie pour enfants et jeunes gens	0.158	109.2	111.3	111.3	113.5	113.5	113.5	116.0
Lingerie pour bambins et bébés	0.158	113.6	116.4	116.4	119.7	119.7	119.7	122.0
Chaussures	1.393	111.6	115.0	115.0	116.9	116.9	116.9	117.0
Chaussures de femme	0.665	111.8	114.6	114.6	116.1	116.1	116.1	115.7
Chaussures d'homme	0.517	111.9	116.1	116.1	118.9	118.9	118.9	119.6
Chaussures pour enfants	0.169	106.9	110.4	110.4	111.1	111.1	111.1	111.8
Chaussures pour bambins	0.042	123.4	127.9	127.9	127.9	127.9	127.9	127.9
Réparations de chaussures	0.116	113.8	114.2	114.2	114.5	114.5	114.5	117.0
Loyer du logement ¹⁾	19.000	104.6	104.6	104.1	104.1	104.1	104.1	104.1
Chauffage et éclairage	4.000	154.5	160.9	157.1	160.2	162.2	170.2	170.0
Mazout	2.614	173.2	182.7	176.7	181.6	184.6	196.9	196.6
Charbon et bois de chauffage	0.057	117.1	117.2	118.9	118.9	118.9	118.9	118.9
Electricité	1.249	120.5	120.5	120.5	120.5	120.5	120.5	120.5
Gaz	0.080	100.0	111.4	111.4	111.4	111.4	111.4	111.4
Aménagement et entretien du logement	7.000	105.5	107.9	107.9	109.1	109.1	109.1	109.9
Aménagement du logement	4.907	104.9	107.2	107.2	108.5	108.5	108.5	109.2
Meubles	2.102	108.3	111.3	111.3	112.4	112.4	112.4	112.8
Literie, linge de lit et de maison	0.489	104.5	106.2	106.2	108.2	108.2	108.2	110.4
Literie	0.361	103.6	105.4	105.4	107.7	107.7	107.7	109.2
Linge de lit et de maison	0.128	107.1	108.7	108.7	109.7	109.7	109.7	113.7
Tapis	0.690	99.9	100.3	100.3	102.3	102.3	102.3	103.2
Rideaux	0.361	98.6	100.1	100.1	102.4	102.4	102.4	102.9
Machines et appareils électroménagers ²⁾	0.829	101.3	103.4	103.4	103.6	103.6	103.6	103.9
Congélateurs et réfrigérateurs	0.134	103.1	108.0	108.0	108.2	108.2	108.2	107.8
Machines à laver la vaisselle	0.074	98.2	98.2	98.2	98.7	98.7	98.7	98.8
Cuisinières électriques	0.074	113.8	118.8	118.8	118.9	118.9	118.9	118.9

1) Y compris les éventuelles surtaxes au loyer des logements subventionnés.

2) Seuls les indices des postes de dépense les plus importants sont indiqués.

10.3. INDICE GENEVOIS DES PRIX A LA CONSOMMATION PAR SOUS-GROUPE DE DEPENSES
(Septembr)

Canton

Chiffres mensuels

Groupe, sous-groupe et poste de dépenses	Pondé- ration (%)	1980	1981					
		Déc.	Avril	Mai	Juin	Juil.	Août	Sept.
Machines et appareils de cuisine	0.074	95.3	96.2	96.2	96.4	96.4	96.4	97.1
Aspirateurs	0.058	92.6	92.8	92.8	94.6	94.6	94.6	96.1
Machines à laver	0.167	102.2	105.2	105.2	105.5	105.5	105.5	105.5
Ustensiles de cuisine	0.128	108.3	111.4	111.4	112.0	112.0	112.0	113.8
Cuisinières à gaz	0.032	113.4	117.6	117.6	117.6	119.6	119.6	119.7
Batterie de cuisine	0.296	106.7	109.3	109.3	109.5	109.5	109.5	111.9
Vaisselle et couverts	0.202	113.1	117.0	117.0	121.4	121.4	121.4	123.8
Luminaires	0.106	102.5	103.3	103.3	103.8	103.8	103.8	103.7
Lampes	0.053	105.3	106.9	106.9	108.0	108.0	108.0	108.2
Ampoules et tubes fluorescents	0.053	99.7	99.7	99.7	99.6	99.6	99.6	99.1
Entretien du logement	2.093	106.8	109.5	109.5	110.4	110.4	110.4	111.3
Ustensiles de nettoyage	0.128	108.0	109.2	109.2	109.9	109.9	109.9	112.4
Produits de lessive et de nettoyage	0.531	104.6	105.3	105.3	106.0	106.0	106.0	106.7
Petit matériel de cuisine	0.191	104.2	105.1	105.1	107.4	107.4	107.4	109.7
Blanchissage	0.106	104.4	112.7	112.7	112.9	112.9	112.9	112.6
Nettoyage chimique des vêtements	0.202	108.9	115.7	115.7	115.7	115.7	115.7	116.3
Réparations du logement	0.935	108.2	111.1	111.1	112.2	112.2	112.2	112.9
Matériel utilisé par le locataire	0.382	100.8	101.7	101.7	101.7	101.7	101.7	102.9
Réparations faites par des tiers	0.553	113.4	117.6	117.6	119.4	119.4	119.4	119.8
Transports et communications	15.000	108.5	110.3	110.7	111.0	112.1	113.0	112.6
Transports publics et communications	3.007	103.2	103.4	103.4	103.4	103.0	103.0	103.0
Chemins de fer	0.671	107.6	107.6	107.6	107.6	107.6	107.6	107.6
Transports publics urbains	0.213	100.0	100.0	100.0	100.0	100.0	100.0	100.0
Transports touristiques	0.181	102.3	105.8	105.8	105.8	106.1	106.1	106.1
Tarifs postaux et téléphoniques	1.942	102.1	102.1	102.1	102.1	101.5	101.5	101.5
Transports individuels	11.993	109.9	112.0	112.6	112.9	114.3	115.5	115.1
Achats de voitures de tourisme	4.196	101.1	103.5	103.5	103.5	103.7	103.7	103.7
Voitures neuves	3.147	99.7	100.9	100.9	100.9	101.3	101.3	101.3
Voitures neuves allemandes	1.384	105.1	105.3	105.3	105.3	105.3	105.3	105.3
Voitures neuves françaises	0.831	97.4	97.4	97.4	97.4	97.5	97.5	97.5
Voitures neuves italiennes	0.478	95.4	95.7	95.7	95.7	97.6	97.6	97.6
Voitures neuves japonaises	0.255	90.8	100.0	100.0	100.0	100.0	100.0	100.0
Voitures neuves suédoises	0.098	88.2	89.8	89.8	89.8	89.8	89.8	89.8
Voitures neuves anglaises	0.101	99.7	108.7	108.7	108.7	108.7	108.7	108.7
Voitures d'occasion	1.049	105.3	111.2	111.2	111.2	111.0	111.0	111.0
Utilisation de voitures de tourisme	7.537	115.0	116.9	117.8	118.4	120.4	122.3	121.6
Assurance-responsabilité civile	1.436	106.3	106.3	106.3	106.3	106.3	106.3	106.3
Impôts de circulation	0.767	100.0	100.0	100.0	100.0	100.0	100.0	100.0
Carburant et entretien	3.044	125.8	127.3	129.5	131.0	135.4	140.2	138.4
Essence	2.672	129.4	130.6	133.1	134.8	139.6	145.0	142.9
Huiles pour moteur	0.161	101.9	101.9	101.9	101.9	102.9	102.9	102.9
Pneus	0.062	105.7	102.1	102.1	102.1	102.1	102.1	102.1
Batteries	0.147	95.3	106.4	106.4	106.4	109.7	109.7	109.7
Services d'entretien de voitures de tourisme	2.290	111.0	115.5	115.5	115.5	116.1	116.1	116.1
Achats de motos et de cycles	0.260	103.1	106.9	106.9	106.9	108.4	108.4	108.4
Achats de motos et de motocyclettes	0.173	102.3	106.4	106.4	106.4	106.6	106.6	106.6
Achats de cycles	0.087	104.6	107.9	107.9	107.9	111.8	111.8	111.8
Santé et soins personnels	7.000	108.5	113.7	113.7	114.1	112.6	112.6	112.9
Soins personnels	1.958	104.5	107.4	107.4	108.2	108.2	108.2	109.5
Articles de toilette	1.232	102.7	103.9	103.9	105.1	105.1	105.1	106.8
Savons de toilettes et mousses	0.209	100.0	100.4	100.4	100.5	100.5	100.5	101.6
Soins du cuir chevelu	0.333	101.6	103.4	103.4	103.8	103.8	103.8	105.4
Soins dentaires	0.209	102.5	102.4	102.4	103.8	103.8	103.8	105.0
Produits de beauté et cosmétiques	0.296	102.2	103.2	103.2	103.8	103.8	103.8	105.8
Articles en papier pour l'hygiène	0.185	108.6	111.6	111.6	116.0	116.0	116.0	118.7
Services des coiffeurs	0.726	107.6	113.3	113.3	113.4	113.4	113.4	114.0
Coiffeurs pour hommes	0.203	107.4	122.8	122.8	123.5	123.5	123.5	124.7
Coiffeurs pour femmes	0.523	107.7	109.5	109.5	109.5	109.5	109.5	109.9
Santé	5.042	110.0	116.2	116.2	116.3	114.2	114.2	114.3
Prestations médico-dentaires	1.421	107.3	112.8	112.8	112.8	116.3	116.3	116.3
Prestations médicales	2.011	100.0	107.7	107.7	107.7	100.0	100.0	100.0
Tarifs hospitaliers	1.000	138.5	146.1	146.1	146.1	146.1	146.1	146.1
Hôpitaux pour traitements de courte durée	0.712	138.4	146.1	146.1	146.1	146.1	146.1	146.1
Cliniques psychiatriques	0.288	138.5	146.2	146.2	146.2	146.2	146.2	146.2
Médicaments	0.568	103.1	103.3	103.3	104.0	104.0	104.0	104.2
Matériel sanitaire	0.042	101.7	102.0	102.0	105.2	105.2	105.2	106.7
Instruction et loisirs	15.000	109.1	111.0	111.4	111.4	111.4	114.9	114.9
Journaux, périodiques et livres	2.075	102.6	105.2	105.5	105.5	105.5	106.3	106.3
Journaux et périodiques	0.911	114.7	114.7	118.5	118.5	118.5	119.7	119.7
Livres ¹⁾	1.164	93.1	97.9	95.4	95.4	95.4	95.8	95.8
Nouvelles éditions	0.349	89.0	103.7	93.4	93.4	93.4	94.7	94.7
Livres de poche	0.349	90.1	90.8	91.4	91.4	91.4	90.4	90.4
Articles de papeterie	0.323	102.9	104.4	105.2	105.2	105.2	106.0	106.0
Machines à écrire et calculatrices	0.173	84.9	84.5	83.7	83.7	83.7	85.3	85.3
Photo et cinéma	0.934	93.9	94.8	97.4	97.4	97.4	98.8	98.8
Appareils de photo, caméras et projecteurs	0.311	85.4	86.1	89.8	89.8	89.8	91.1	91.1
Appareils de photo	0.168	81.2	82.4	85.9	85.9	85.9	87.5	87.5
Caméras	0.081	87.6	88.1	94.4	94.4	94.4	94.3	94.3
Projecteurs	0.062	93.6	93.7	94.7	94.7	94.7	96.7	96.7
Matériel de photo et de cinéma	0.623	98.1	99.2	101.2	101.2	101.2	102.7	102.7
Radio et télévision	2.260	94.6	95.2	95.6	95.6	95.6	95.9	95.9
Appareils	1.257	84.3	84.4	84.8	84.8	84.8	84.9	84.9
Téléviseurs	0.767	83.5	83.6	83.6	83.6	83.6	83.7	83.7
Appareils de radio et installations stéréo	0.490	85.5	85.6	86.6	86.6	86.6	86.8	86.8
Disques, cassettes et bandes	0.300	96.5	98.2	99.2	99.2	99.2	101.0	101.0
Réparations de téléviseurs et de radios	0.242	106.9	109.5	110.2	110.2	110.2	110.2	110.2

1) Seuls les indices des postes de dépense les plus importants sont indiqués.

10.3. INDICE GENEVOIS DES PRIX A LA CONSOMMATION PAR SOUS-GROUPE DE DEPENSES
(Septembre 1977 = 100)
(suite)

Canton

Chiffres mensuels

Groupe, sous-groupe et poste de dépenses	Pondé- ration (%)	1980	1981						
		Déc.	Avril	Mai	Juin	Juil.	Août	Sept.	
Taxe de concession pour la télévision	0.290	115.0	115.0	115.0	115.0	115.0	115.0	115.0	115.0
Taxe de concession pour la radio	0.171	115.0	115.0	115.0	115.0	115.0	115.0	115.0	115.0
Jouets	0.438	104.2	105.4	107.0	107.0	107.0	108.7	108.7	108.7
Matériel de sport	0.703	99.1	99.1	100.5	100.5	100.5	101.0	101.0	101.0
Fleurs	0.577	111.2	112.7	114.0	114.0	114.0	112.8	112.8	112.8
Entretien d'animaux domestiques	0.334	100.9	100.9	100.5	100.5	100.5	100.6	100.6	100.6
Manifestations sportives	0.035	99.8	99.8	99.8	99.8	99.8	100.0	100.0	100.0
Cinéma, théâtre et concerts	0.484	122.3	124.1	124.2	124.2	124.2	124.8	124.8	124.8
Séances de cinéma	0.338	121.0	123.6	123.8	123.8	123.8	123.8	123.8	123.8
Théâtre	0.073	118.1	118.1	118.1	118.1	118.1	120.9	120.9	120.9
Concerts	0.073	132.2	132.2	132.2	132.2	132.2	133.2	133.2	133.2
Tarifs des installations de sport	0.242	103.8	103.8	103.8	103.8	103.8	103.8	103.8	103.8
Cours	1.245	116.0	116.0	116.0	116.0	116.0	116.0	116.0	116.0
Vacances	5.177	121.3	125.0	124.8	124.8	124.8	134.1	134.1	134.1
Voyages à forfait	2.240	139.5	142.9	142.4	142.4	142.4	165.7	165.7	165.7
Logement	2.937	107.5	111.4	111.4	111.4	111.4	110.0	110.0	110.0
Tarifs hôteliers	1.468	110.8	110.8	110.8	110.8	110.8	110.8	110.8	110.8
Location de logements de vacances	1.175	102.7	112.4	112.4	112.4	112.4	107.0	107.0	107.0
Places de camping	0.294	110.1	110.1	110.1	110.1	110.1	117.5	117.5	117.5

10.4. PRIX MOYENS DE CERTAINES DENREES ALIMENTAIRES ET BOISSONS
DANS LE COMMERCE DE DETAIL A GENEVE

Chiffres mensuels

Unité : franc

Articles	1979	1980	1981					
	Déc.	Déc.	Avril	Mai	Juin	Juil.	Août	Sept.
Lait entier, pasteurisé 1 l.	1.35	1.35	1.40	1.40	1.40	1.40	1.40	1.40
Lait entier, upérisé (UHT) 1 l.	1.39	1.37	1.42	1.44	1.44	1.43	1.43	1.44
Lait "drink", pasteurisé 1 l.	1.20	1.30	1.35	1.35	1.35	1.35	1.35	1.35
Lait "drink", upérisé (UHT) 1 l.	1.21	1.31	1.29	1.29	1.29	1.29	1.29	1.29
Lait écrémé, upérisé (UHT) 1 l.	.81	.83	.86	.86	.86	.86	.86	.86
Beurre de table, en plaque 200 g.	2.85	2.84	3.00	3.05	3.05	3.04	3.04	2.79
Beurre de cuisine, en plaque 250 g.	2.41	2.40	2.65	2.65	2.65	2.65	2.65	2.65
Fromage d'Emmenthal 100 g.	1.36	1.34	1.38	1.34	1.39	1.41	1.41	1.40
Fromage de Gruyère 100 g.	1.40	1.41	1.51	1.43	1.48	1.47	1.46	1.43
Fromage d'Appenzell 100 g.	1.30	1.34	1.40	1.40	1.40	1.39	1.40	1.40
Tilsit 100 g.	1.15	1.17	1.22	1.18	1.23	1.13	1.23	1.23
Camembert 100 g.	1.60	1.65	1.68	1.77	1.74	1.73	1.75	1.83
Brie 100 g.	1.44	1.50	1.55	1.55	1.56	1.56	1.59	1.59
Yogourt nature 180 g.	.50	.50	.55	.55	.55	.55	.55	.55
Yogourt, arôme ou fruits 180 g.	.60	.61	.65	.68	.68	.68	.68	.68
Séré de crème 250 g.	1.80	1.82	1.94	1.94	1.94	1.94	1.94	1.88
Séré maigre 250 g.	.88	.89	.93	.94	.94	.94	.94	.94
Séré aux fruits 125 g.	.78	.78	.78	.81	.81	.81	.81	.84
Crème entière, emballage de 1,8 - 2,5 dl 2,5 dl.	2.80	2.84	2.95	2.95	2.92	2.92	2.92	2.92
Crème à café, emballage de 2,5 dl 2,5 dl.	1.47	1.46	1.59	1.59	1.59	1.59	1.59	1.59
Oeufs à gober (50 - 60 g.) 1 pce	.36	.39	.42	.40	.40	.40	.41	.40
Oeufs étrangers (50 - 60 g.) 1 pce	.22	.23	.25	.25	.25	.24	.24	.23
Viande de boeuf, sans os								
Entrecôte 1 kg.	33.13	33.00	33.48	33.63	34.08	34.20	34.03	35.05
Beefsteak dans la cuisse 1 kg.	31.00	31.08	31.45	31.68	32.28	32.60	32.95	33.55
Rôti (cuisse) 1 kg.	21.42	21.26	21.50	21.50	21.63	21.69	22.11	22.47
Bouilli (côte plate) 1 kg.	13.02	12.33	12.59	12.62	12.61	12.68	12.73	12.84
Ragoût 1 kg.	15.52	15.69	15.75	15.78	15.70	15.84	15.84	16.21
Viande hachée 1 kg.	12.39	12.36	11.81	12.36	12.35	12.10	12.19	11.57
Viande de veau, 1er choix, sans os								
Tranche de veau (escalope) 1 kg.	25.25	25.48	24.88	25.19	25.61	25.92	26.30	26.38
Rôti (cuisseau) 1 kg.	28.62	30.41	28.16	28.34	28.38	28.56	29.30	25.97
Ragoût 1 kg.	18.50	18.65	18.18	18.27	18.30	18.50	19.07	19.16
Emincé 1 kg.	24.53	25.02	24.94	24.94	25.02	25.06	25.34	28.56
Viande de porc, sans os								
Tranche de porc dans le jambon 1 kg.	20.62	20.84	21.34	21.34	21.43	21.51	21.75	21.87
Rôti (épaule) 1 kg.	14.96	15.55	15.42	15.50	15.58	15.81	15.92	16.55
Côtelette, avec os 1 kg.	18.68	18.27	19.10	19.18	19.61	20.26	20.78	21.38
Ragoût 1 kg.	14.40	14.54	14.65	14.65	13.51	14.69	14.86	14.81
Jambon de derrière, cuit 1 kg.	21.03	21.93	21.93	22.22	21.95	21.80	22.29	22.34
Lard maigre 1 kg.	10.10	9.70	9.93	9.43	9.73	9.73	9.98	10.28
Viande d'agneau, avec os								
Gigot ou carré frais, du pays 1 kg.	18.39	18.55	18.91	19.34	19.41	19.48	19.33	19.81
Gigot ou carré, congelé, étranger 1 kg.	12.46	12.80	11.73	11.73	12.90	12.80	12.80	12.80
Côtelettes d'agneau fraîches, du pays 1 kg.	23.05	23.66	24.14	24.50	24.50	24.91	25.21	25.21
Abats								
Foie de veau 1 kg.	37.70	38.20	38.40	38.40	38.60	38.60	38.90	39.20
Langue de boeuf 1 kg.	11.65	10.95	11.60	11.60	11.60	11.97	12.08	12.13
Tripes 1 kg.	7.67	7.69	7.75	7.75	7.75	7.75	7.75	7.75
Charcuterie et saucisses								
Cervelas 1 pce	.75	.79	.79	.79	.77	.85	.85	.83
Gendarmes 1 pce	.75	.75	.73	.74	.75	.72	.75	.77
Saucisses à rôtir de veau (80 - 120 g.) 1 pce	1.20	1.26	1.28	1.29	1.29	1.29	1.29	1.30

**10. 4. PRIX MOYENS DE CERTAINES DENREES ALIMENTAIRES ET BOISSONS
DANS LE COMMERCE DE DETAIL A GENEVE**

(Suite)

Chiffres mensuels

Unité : franc

Articles	1979	1980	1981					
	Déc.	Déc.	Avril	Mai	Juin	Juil.	Août	Sept.
Viennes 2 pces	1.19	1.21	1.25	1.25	1.24	1.24	1.24	1.29
Salami du pays, 1ère qualité 100 g.	2.89	2.75	2.86	2.89	2.89	2.89	2.90	2.96
Salami étranger, 1ère qualité 100 g.	3.48	3.55	3.55	3.55	3.63	3.64	3.64	3.73
Volaille								
Poulet frais 1 kg.	7.86	7.98	8.35	8.21	8.33	8.33	8.35	8.51
Poulet congelé 1 kg.	5.35	5.30	5.42	5.90	5.49	5.49	5.49	5.58
Huile de tournesol 1 l.	4.37	4.27	4.81	4.84	4.83	4.86	4.86	4.93
Huile d'arachides 1 l.	4.24	4.22	4.90	4.98	5.04	5.14	5.22	5.19
Graisse purement végétale 500 g.	3.20	3.29	3.45	3.52	3.58	3.62	3.59	3.63
Margarine, sans beurre 250 g.	1.45	1.48	1.55	1.54	1.56	1.57	1.59	1.58
Pain bis 500 g.	1.15	1.24	1.29	1.30	1.30	1.30	1.30	1.30
Pain mi-blanc 500 g.	1.09	1.20	1.21	1.22	1.22	1.22	1.22	1.22
Petit pain 1 pce	.34	.39	.39	.40	.40	.40	.40	.40
Croissant 1 pce	.34	.38	.39	.40	.40	.40	.42	.42
Pain croustillant ²⁾ 200 g.	1.37	1.42	1.42	1.46	1.46	1.46	1.45	1.45
Biscottes ²⁾ 200 g.	1.63	1.72	1.75	1.76	1.76	1.76	1.79	1.79
Zwieback ²⁾ 200 g.	1.67	1.74	1.74	1.82	1.82	1.82	1.83	1.83
Pâte à gâteau brisée 100 g.	.33	.36	.37	.37	.37	.37	.37	.37
Pâte à gâteau feuilletée 100 g.	.40	.42	.45	.44	.44	.44	.44	.44
Farine blanche 1 kg.	1.13	1.21	1.29	1.30	1.30	1.29	1.28	1.30
Farine mi-blanche 1 kg.	1.55	1.60	1.80	1.60	1.60	1.60	1.60	1.60
Riz glacé 1 kg.	2.03	2.12	2.17	2.17	2.25	2.25	2.26	2.31
Nouilles aux oeufs frais 500 g.	1.65	1.74	1.81	1.86	1.86	1.83	1.83	1.85
Spaghetti (semoule spéciale) 500 g.	1.09	1.25	1.25	1.27	1.27	1.29	1.31	1.33
Cornettes (semoule normale) 500 g.	1.43	1.56	1.64	1.65	1.66	1.68	1.69	1.67
Pommes de terre (jusqu'à 5 kg) 1 kg.	.82	.82	.90	.93	.96	.90	.80	.78
Légumes³⁾								
Salade pommée (moyenne) 1 pce	.83	1.05	1.29	.87	.62	.58	.65	.67
Concombre (400-500 g.) 1 pce	1.22	1.30	1.73	1.33	1.32	1.07	1.04	1.03
Tomates 1 kg.	2.38	3.06	4.52	3.84	3.42	3.42	2.80	2.72
Choux-fleurs 1 kg.	2.81	3.44	2.44	3.71	3.61	2.84	2.72	2.84
Choux rouge 1 kg.	1.36	1.55	2.28	2.38	2.30	1.93	1.82	1.50
Choux frisés 1 kg.	1.45	1.80	2.45	2.36	2.35	2.03	1.75	1.52
Carottes 1 kg.	1.40	1.65	2.00	2.09	1.88	1.72	1.43	1.31
Poireaux 1 kg.	2.23	3.01	3.18	2.95	4.05	3.73	3.26	2.86
Oignons 1 kg.	1.55	1.76	2.01	2.12	2.27	2.38	2.20	1.89
Ail 1 kg.	6.86	7.41	9.40	10.22	10.08	9.86	9.75	9.03
Poivrons verts 1 kg.	3.24	3.39	5.54	4.92	3.88	3.01	2.83	2.70
Courgettes 1 kg.	2.67	2.94	2.96	2.79	3.41	1.74	1.84	1.53
Champignons de Paris 1 kg.	8.63	9.32	9.54	9.34	9.29	9.35	9.35	9.33
Fruits³⁾								
Oranges blondes 1 kg.	1.76	1.88	1.98	2.07	2.09	2.00	2.08	2.03
Bananes 1 kg.	1.84	2.20	2.03	2.20	2.13	2.08	2.16	2.19
Grapefruits 1 kg.	1.68	1.79	2.12	1.96	2.02	2.02	2.27	2.29
Citrons 1 kg.	2.43	2.76	2.66	2.65	2.65	2.55	2.58	2.65
Sucre cristallisé 1 kg.	1.18	2.03	2.15	2.12	1.90	1.86	1.86	1.84
Sucre en morceaux, en portions 500 g.	1.21	1.52	1.67	1.69	1.69	1.75	1.76	1.61
Chocolat au lait, em plaque 100 g.	1.20	1.21	1.18	1.19	1.21	1.21	1.21	1.21
Chocolat fourré, en plaque 100 g.	1.36	1.41	1.41	1.43	1.43	1.43	1.44	1.43
Café en grains, avec caféine 250 g.	3.71	3.50	3.38	3.52	3.54	3.56	3.55	3.48
Café en grains, sans caféine 250 g.	4.14	4.10	3.96	4.04	4.08	4.08	4.12	4.06
Thé noir, en sachets 100 g.	2.91	2.98	2.94	2.94	2.96	3.07	3.08	3.08
Thé noir, en vrac 100 g.	2.14	2.20	2.30	2.22	2.22	2.21	2.22	2.24
Boissons²⁾								
Vin rouge valaisan 7 dl.	8.91	9.01	9.35	9.86	9.86	9.86	9.90	9.90
Vin rouge genevois 7 dl.			6.06	6.44	6.44	6.44	6.44	6.44
Vin rouge italien (Chianti) 1 l.	5.01	5.18	5.02	4.68	4.68	4.68	4.67	4.67
Vin blanc vaudois 7 dl.	8.87	10.25	11.28	11.84	11.84	11.84	12.11	12.11
Vin blanc valaisan 7 dl.	8.79	9.36	9.51	10.28	10.28	10.28	10.37	10.37
Vin blanc genevois 7 dl.			5.47	5.69	5.69	5.69	5.70	5.70
Bière normale indigène 5,8 dl.	.93	1.00	1.03	1.04	1.04	1.04	1.03	1.03
Bière normale étrangère 5 dl.	.91	.91	.93	.97	.97	.97	.96	.96
Bière spéciale indigène 3,3 dl.	1.01	1.18	1.18	1.14	1.14	1.14	1.14	1.14
Bière spéciale étrangère 5 dl.	2.03	2.08	2.08	2.11	2.11	2.11	2.11	2.11
Eaux minérales naturelles 1 l.	.73	.76	.76	.75	.75	.75	.76	.76
Jus de pommes 1 l.	1.14	1.12	1.12	1.18	1.18	1.18	1.18	1.18
Boissons consommées au restaurant²⁾								
Bière normale à la pression 3 dl.	1.10	1.20	1.20	1.20	1.20	1.20	1.38	1.38
Bière normale à la pression 5 dl.	1.57	1.71	1.71	1.71	1.71	1.71	1.97	1.97
Bière spéciale, bouteille 2,9 dl.	1.82	1.98	1.99	1.99	1.99	1.99	2.16	2.16
Café crème 1 tasse 1 tasse	1.36	1.35	1.45	1.45	1.45	1.45	1.45	1.45
Thé crème - thé citron 1 tasse	1.20	1.32	1.35	1.35	1.35	1.35	1.36	1.36
Eaux minérales naturelles, bouteille 3 dl.	1.78	1.83	1.89	1.90	1.90	1.90	1.91	1.91
Boissons de table, bouteille 3 dl.	2.43	2.50	2.54	2.56	2.56	2.56	2.58	2.58
Boissons de table, ouvertes 3 dl.	2.35	2.22	2.34	2.40	2.40	2.40	2.43	2.43

1) Avant octobre 1979, moyenne arithmétique simple des prix observés; dès octobre, moyenne pondérée des prix selon l'importance des divers canaux de vente.

2) Prix relevés en février, mai, août et novembre.

3) Seules les variétés dont les prix sont relevés pendant toute l'année sont publiées.

11. 1. – PRINCIPAUX INDICATEURS ECONOMIQUES

Confédération

Moyennes ou chiffres mensuels

	Production			Main-d'oeuvre		Ventes	Indices de prix				
	Indice de la production industrielle	Electricité	Logements construits (92 villes 1)	Chômeurs complets	Offres d'emploi 2)	Indice des ventes au détail	Prix agricoles		Prix de gros	Prix à la consommation	Coût de la construction 3)
							Produits	Facteurs de production			
	1963 = 100	MIO kWh	Nombre			Moyenne 1977 = 100			Sept. 77=100	Avril 77=100	
1	2	3	4	5	6	7	8	9	10	11	
1977	144	3 719	936	12 020	6 478	100	100	100	100	99,7	100,9
1978	146	3 416	914	10 483	8 290	101,4	103,0	99,1	96,6	100,8	103,3
1979	148	3 664	1 003	10 333	8 921	105,1	103,0	99,1	100,3	104,4	107,7
1980	155	3 886	990	6 255	12 312	112,2	102,7	103,3	105,4	108,6	117,5
1980											
Janvier		4 281	496	11 371	10 436	111,5	102,1	100,7	103,4	106,5	
Février	151	3 777	409	8 644	11 113	101,4	101,5	100,8	103,9	106,7	
Mars		3 700	1 353	7 211	11 533	109,9	101,8	101,2	104,8	107,0	116,5
Avril		3 712	984	6 443	11 393	108,9	101,2	102,0	105,5	107,5	
Mai	158	3 884	694	5 705	12 264	113,1	100,9	103,7	105,3	108,2	
Juin		3 854	1 416	5 031	13 243	107,1	101,7	103,9	105,3	108,5	
Juillet		4 020	888	4 714	11 980	104,5	102,3	104,0	105,6	108,9	
Août	147	4 355	692	4 683	12 205	101,2	102,2	104,0	105,4	109,6	
Septembre		3 956	1 726	4 635	12 710	96,7	103,4	104,1	105,3	109,7	118,5
Octobre		3 852	888	4 800	12 312	114,2	103,4	104,6	106,2	109,5	
Novembre	165	3 611	1 052	5 542	14 644	124,4	105,4	104,9	107,0	110,5	
Décembre		3 629	1 285	6 285	13 912	157,0	106,5	105,2	107,4	110,9	
1981											
Janvier		3 857	652	8 815	14 064	119,2	107,9	107,4	108,6	112,0	
Février	146	3 713	672	6 525	13 335	108,6	109,1	107,7	109,4	113,1	
Mars		3 927	1 367	5 315	13 281	115,2	108,9	109,1	110,3	113,8	127,0
Avril		4 445	1 011	5 017	13 135	121,5	108,6	109,4	110,6	113,6	
Mai	157	3 874	992	4 687	12 983	115,8	109,0	110,3	111,2	114,6	
Juin		4 134	1 649	4 470	12 636	117,3	109,7	110,6	111,2	115,4	
Juillet		4 421	1 001	4 326	11 115	109,9	109,6	111,4	112,0	116,0	
Août		4 594	806	4 644	11 204	104,9	110,9	112,1	112,7	117,8	
Sept.			1 506	4 921	11 148				112,7	117,9	

1) A partir de 1981, 96 villes.

2) Enregistrées auprès des offices cantonaux de placement.

3) Ville de Zurich.

11. 1. – PRINCIPAUX INDICATEURS ECONOMIQUES (Suite)

Moyennes ou chiffres mensuels

	Tourisme			Transports						Commerce extérieur		
	Arrivées	Nuitées	Taux d'occupation 1)	Recettes des CFF 2)		Trafic aérien commercial		Véhicules neufs mis en circulation		Balance commerciale	Rapport Exp/Imp	
				Voyageurs	Marchandises	Voyageurs payants	Marchandises	Voitures 3)	Camions 4)			
	Milliers		%	Millions F		Milliers	Tonnes	Nombre		Millions F	%	
11	13	14	15	16	17	18	19	20	21	22		
1977	863	2 831	40	210,6	246,6	1 082,2	31 350	19 517	826	—	72,3	98,0
1978	827	2 755	40	215,8	243,6	1 114,1	34 605	22 629	1 112	—	43,3	98,8
1979	818	2 655	38	217,1	258,7	1 143,7	34 647	23 342	1 398	—	388,4	90,4
1980	911	2 973	43	235,6	282,2	1 122,7	34 012	23 371	1 757	—	937,6	81,5
1980												
Janvier	587	2 419	34			972,5	26 158	19 300	1 363	—	920,2	80,0
Février	683	2 976	44	213,0	283,8	905,4	28 587	21 282	1 311	—	1 066,8	79,2
Mars	812	3 025	40			1 117,8	33 356	32 131	1 831	—	1 229,9	78,3
Avril	764	2 704	40			1 097,6	33 412	30 534	1 560	—	1 262,8	76,6
Mai	945	2 549	39	241,1	289,4	1 138,0	34 879	27 670	1 793	—	669,3	85,7
Juin	1 074	3 102	42			1 196,5	34 334	28 839	2 035	—	745,8	85,1
Juillet	1 363	4 383	53			1 309,9	37 026	23 750	1 947	—	992,5	81,3
Août	1 458	4 612	55	256,8	275,1	1 354,8	34 446	19 222	1 949	—	1 030,4	75,5
Septembre	1 313	3 860	50			1 317,3	40 358	19 690	1 823	—	1 095,5	78,9
Octobre	882	2 516	39			1 222,6	37 672	23 553	2 121	—	794,5	85,6
Novembre	482	1 346	28	231,6	280,6	903,4	37 774	18 138	1 743	—	509,8	89,3
Décembre	570	2 185	35			936,5	30 145	16 344	1 603	—	880,1	83,3
1981												
Janvier	657	2 666	38			1 003,9	26 941	18 103	1 383	—	390,9	90,7
Février	714	3 002	46	218,8	264,9	923,7	28 312	21 477	1 611	—	783,6	84,2
Mars	801	3 327	44			1 101,1	32 752	30 149	1 865	—	801,9	85,2
Avril	856	2 946	41			1 198,6	31 995	28 015	1 902	—	707,9	85,8
Mai	929	2 566	40	241,0	277,8	1 207,1	34 494	29 295	1 255	—	482,4	90,1
Juin	1 114	3 240	44			1 230,5	35 420			—	723,4	86,2
Juillet	1 369	4 471	54			1 368,3	40 113			—	511,0	90,3
Août	1 513	4 919	59			1 394,3	40 729			—	990,6	78,1
Septembre										—	942,3	82,6

1) Taux d'occupation des lits disponibles (Nuitées/nombre moyen de lits disponibles x nombre de jours de la période).

2) Moyennes ou totaux trimestriels. 3) Autos + limousines commerciales. 4) Y compris les camionnettes.

11.2. INDICE DES PRIX DE GROS (1963 = 100)

Confédération

Situation en fin de période

	Indice général	Produits agricoles	Produits énergétiques et connexes	Produits alimentaires transformés, boissons et tabacs	Textiles	Bois et liège	Papier et ouvrages en papier	Peaux, cuirs, caoutchouc et ouvrages en matière plastique	Produits chimiques et connexes	Matériaux de construction céramique et verre	Métaux et ouvrages en métal
	1	2	3	4	5	6	7	8	9	10	11
1977	145,5	149,6	188,3	150,6	110,3	143,8	143,7	131,9	127,2	175,3	152,3
1978	142,1	144,9	190,6	152,7	99,4	147,4	136,0	127,7	117,5	175,4	151,0
1979	151,9	148,4	233,7	154,4	107,6	149,2	136,8	138,9	129,9	178,4	162,7
1980	158,9	152,6	245,1	162,7	116,0	163,3	148,6	140,6	131,8	188,9	168,6
1980											
Janvier	153,0	149,2	233,2	155,2	109,0	149,2	138,4	139,7	129,9	179,9	166,1
Février	153,6	148,1	229,4	156,1	110,4	153,5	138,9	140,3	129,9	183,9	168,3
Mars	155,0	149,9	234,3	155,9	111,6	155,2	139,9	140,3	133,5	186,4	167,3
Avril	156,0	150,8	241,8	156,1	112,1	154,7	144,9	139,7	133,5	186,9	166,8
Mai	155,7	149,4	235,6	157,4	112,0	154,8	145,0	138,4	133,5	186,9	168,9
Juin	155,8	148,0	236,1	158,5	113,0	157,6	145,0	137,1	133,5	187,7	168,0
Juillet	156,2	150,8	233,6	158,4	113,2	158,5	145,0	138,0	133,5	187,7	168,8
Août	155,9	148,2	230,3	159,4	114,0	160,1	147,1	137,3	133,5	188,2	168,9
Septembre	155,8	147,2	232,3	160,2	114,4	160,3	147,0	137,6	131,8	188,5	168,2
Octobre	156,8	147,8	237,9	162,5	114,7	162,4	148,6	137,2	131,8	188,8	168,0
Novembre	158,3	149,8	246,4	162,7	115,1	162,9	148,6	138,0	131,8	188,8	168,9
Décembre	158,9	152,6	245,1	162,7	116,0	163,3	148,6	140,6	131,8	188,9	168,6
1981											
Janvier	160,6	157,3	248,5	164,9	116,0	163,7	151,5	140,5	131,8	190,3	169,3
Février	161,8	157,8	251,8	165,2	117,4	167,1	151,7	140,8	131,8	196,7	169,8
Mars	163,1	157,7	251,2	166,3	117,1	169,0	151,1	142,1	137,8	199,7	170,7
Avril	163,6	158,6	250,9	166,0	118,4	169,5	154,1	141,8	137,8	200,7	171,4
Mai	164,4	158,4	252,0	166,0	119,7	169,5	154,2	142,5	137,8	201,2	175,4
Juin	164,4	155,6	255,3	166,0	119,2	171,8	154,2	142,9	137,8	201,2	175,3
Juillet	165,7	155,4	261,7	168,0	120,9	172,0	157,3	142,9	137,8	201,2	176,6
Août	166,6	156,2	264,7	168,0	121,8	173,2	157,5	143,2	137,8	201,2	179,0
Septembre	166,6	155,8	257,8	168,0	120,7	173,4	157,4	144,1	143,7	201,2	177,7

N.B. Pour calculer l'indice général sur l'ancienne base août 1939 = 100, il faut multiplier l'indice sur la base 1963 = 100 par 259,5, valeur de l'ancien indice en 1963, puis diviser par 100.

11.3. INDICE DES PRIX DE GROS (1963 = 100) SELON L'ORIGINE DES MARCHANDISES

Chiffres mensuels

	1978	1979	1980	1981					
	Déc.	Déc.	Déc.	Avril	Mai	Juin	Juil.	Août	Sept.
	1	2	3	4	5	6	7	8	9
Indice général	142,1	151,9	158,9	163,6	164,4	164,4	165,7	166,6	166,6
Marchandises du pays	145,2	150,9	157,9	162,2	163,0	162,8	163,9	164,4	165,0
Marchandises étrangères	134,4	154,3	161,2	166,8	167,6	167,9	170,0	172,1	170,2

11.4. INDICE DE LA PRODUCTION INDUSTRIELLE (1963 = 100)

Moyenne ou chiffres trimestriels

	Indice général 1)	Alimentation, boissons, tabac	Textiles	Habillement, lingerie	Bois	Papier	Arts graphiques	Cuir 2) caoutchouc	Chimie	Pierre, terre	Métaux	Machines appareils	Horlogerie, bijouterie
	1	2	3	4	5	6	7	8	9	10	11	12	13
1977	144	147	108	127	124	113	131	227	226	107	119	141	149
1978	146	147	108	121	121	121	133	237	234	106	117	149	135
1979	148	150	112	115	126	129	129	265	244	111	127	148	112
1980	155	158	113	121	130	130	140	276	248	116	133	162	117
1980													
1er trim.	151	155	124	125	124	133	129	300	270	90	132	144	99
2e trim.	158	158	117	125	135	130	143	277	252	127	137	161	120
3e trim.	147	162	94	108	120	127	132	244	232	129	127	155	110
4e trim.	165	157	116	126	137	130	156	281	239	116	134	187	140
1981													
1er trim.	146	152	115	121	117	135	139	263	251	85	127	144	104
2e trim.	157	162	116	128	131	137	151	257	261	130	135	155	112

1) Non compris électricité, gaz, eau.

2) Y compris les matières plastiques.

11. 5. STATISTIQUES FINANCIERES

Confédération

Moyennes ou chiffres mensuels (fin de période)

	Banque Nationale			AVS		71 Banques		Chèques postaux	
	Réserves monétaires totales 1)	Billets en circulation et engagements à vue		Placements et dépôts	Disponibilités	Placements hypothécaires	Dépôts en caisse d'épargne	Avoirs	Mouvements
		Total	Couverture or						
	Millions F		%	Millions F					
1	2	3	4	5	6	7	8	9	
1977	30 828	30 440	40	8 306	57	65 047	65 568	8 321	81 471
1978	36 821	33 876	35	7 698	55	70 348	68 163	9 262	87 238
1979	37 492	37 903	32	7 278	83	76 595	73 889	10 172	92 267
1980	33 671	35 700	33	7 120	40	85 712	72 117	10 537	102 140
1980									
Janvier	33 373	34 826	34	7 150	52	81 129	74 998	10 730	116 324
Février	33 985	35 556	33	6 929	36	81 805	74 662	10 245	92 793
Mars	34 279	37 932	31	7 397	16	82 678	73 522	10 551	98 065
Avril	33 127	35 418	34	7 207	45	83 634	72 609	10 289	101 090
Mai	31 547	33 781	35	6 929	11	84 452	71 701	9 525	92 553
Juin	35 427	37 753	32	7 329	56	85 319	70 961	11 148	103 731
Juillet	32 287	33 889	35	7 149	53	86 149	70 871	10 132	111 440
Août	31 826	34 135	35	6 866	44	86 849	70 930	9 748	87 907
Septembre	35 077	37 311	32	7 234	71	87 815	70 937	10 712	94 877
Octobre	31 112	32 820	36	7 152	22	88 713	70 839	10 489	112 280
Novembre	32 735	34 497	35	6 822	22	89 557	70 936	19 457	94 926
Décembre	39 271	40 482	29	7 272	55	90 446	72 441	12 418	119 691
1981									
Janvier	33 636	34 217	35	7 227	68	91 086	72 904	10 447	120 130
Février	32 879	33 688	35	7 091	38	91 724	72 741	10 182	99 396
Mars	35 291	36 528	33	7 694	28	92 781	71 902	10 836	106 017
Avril	32 284	33 860	35	7 917	30	93 729	71 350	10 881	108 477
Mai	31 224	32 786	36	7 678	27	94 453	70 926	10 339	100 055
Juin	34 969	36 918	32	8 267	32	95 369	69 987	11 776	113 000
Juillet	31 283	32 587	37	8 164	30	96 063	69 290	10 584	128 986
Août	31 124	31 726	38					9 541	96 805

1) Y compris Bons du Trésor étrangers en francs suisses.

11. 5. STATISTIQUES FINANCIERES (Suite)

Moyennes ou chiffres mensuels

	Taux d'intérêt 1)			Indice des actions 1)				Prix de l'or	
	Bons de caisse 2)	Dépôts d'épargne 3)	Obligations 4)	Indice total	Actions industrielle	dont chimiques	dont alimentation	Pièces de 20 F	Lingots 1 kg
	%			1966 = 100				Francs	
	10	11	12	13	14	15	16	17	18
1977	3,70	3,14	4,05	152,0	124,7	108,2	164,7	102,60	11 354
1978	2,98	2,59	3,33	154,8	120,4	97,2	165,5	100,58	11 039
1979	2,92	2,07	3,45	168,0	133,6	113,7	174,0	130,15	16 924
1980	4,74	2,39	4,77	166,8	125,3	97,8	161,4	214,8	32 811
1980									
Janvier	3,50	2,00	4,48	172,6	131,7	109,2	170,2	210,00	34 720
Février	4,38	2,00	4,72	170,4	130,6	105,2	165,9	212,00	34 600
Mars	4,38	2,00	5,10	155,8	117,2	92,4	151,2	172,00	29 370
Avril	5,13	2,42	4,97	160,0	122,4	95,0	160,7	187,00	27 725
Mai	5,13	2,51	4,82	161,9	124,7	96,2	164,6	195,00	28 260
Juin	5,13	2,51	4,72	164,6	128,2	98,8	169,9	223,00	34 430
Juillet	5,13	2,51	4,60	168,9	129,8	101,1	168,4	225,00	32 700
Août	5,02	2,51	4,87	169,1	129,2	99,3	166,6	227,00	33 500
Septembre	4,80	2,51	4,87	169,6	126,1	97,5	159,4	236,00	35 300
Octobre	4,75	2,51	4,69	169,9	123,6	94,3	155,8	236,00	35 300
Novembre	4,75	2,51	4,68	168,3	119,4	91,6	149,7	228,00	34 600
Décembre	4,75	2,69	4,73	170,1	121,2	93,0	153,8	227,00	33 225
1981									
Janvier	4,75	3,01	4,79	164,7	117,9	92,0	150,2	205,00	31 000
Février	5,04	3,03	5,20	165,4	119,6	95,7	151,6	210,00	30 900
Mars	5,13	3,03	5,47	163,3	120,5	98,8	150,8	213,00	31 500
Avril	5,75	3,03	5,48	158,8	118,4	98,4	151,0	210,00	31 100
Mai	5,75	3,03	5,85	152,1	113,4	94,5	144,3	222,00	31 800
Juin	5,75	3,03	5,62	154,4	116,1	100,0	142,6	208,00	27 500
Juillet	6,04	3,04	5,51	155,3	118,3	104,0	146,3	235,00	27 650
Août	6,04	3,08	5,84	151,5	115,4	99,0	144,1	226,00	29 400
Septembre	6,25	3,43	6,13	143,2	107,4	91,7	136,1	226,00	27 000

1) Chiffres mensuels: situation au dernier vendredi du mois; les chiffres annuels correspondent à la moyenne des chiffres mensuels. 2) 5 grandes banques. 3) 29 grandes banques cantonales. 4) Rendement des obligations de la Confédération, calculé sur la base de l'échéance.

11.6. COMMERCE EXTERIEUR ¹⁾

Confédération

Moyennes ou chiffres mensuels

Unité : Millions F

	Europe			Amérique		Asie		Afrique	Australie et Océanie	Total
	Total	C.E.E.	A.E.L.E.	Total	dont USA et Canada	Total	dont Japon			
	1	2	3	4	5	6	7			
IMPORTATIONS PAR ZONE D'ORIGINE										
1977	2 831,3	2 387,1	262,6	371,8	261,3	290,3	107,5	81,7	10,4	3 585,5
1978	2 831,3	2 391,9	254,3	367,7	281,1	247,4	101,7	70,8	7,7	3 525,0
1979	3 322,4	2 805,2	291,4	355,3	272,5	286,8	111,6	89,9	7,4	4 061,7
1980	4 026,5	3 398,6	351,2	475,1	370,1	432,0	166,7	130,7	9,2	5 073,5
1980										
Janvier	3 557,2	2 989,2	316,5	385,0	284,1	517,1	118,0	123,6	7,9	4 590,7
Février	4 190,0	3 541,8	359,3	518,8	425,4	513,3	136,6	94,1	6,0	5 322,1
Mars	4 541,2	3 953,6	370,6	555,6	454,8	421,4	140,7	150,5	7,8	5 676,6
Avril	4 243,4	3 699,3	333,2	536,6	414,1	417,5	185,8	188,7	7,3	5 393,6
Mai	3 728,9	3 203,8	288,4	460,5	345,3	351,7	173,3	115,5	16,1	4 672,7
Juin	4 049,2	3 361,6	357,4	482,3	343,3	402,4	164,7	74,7	10,4	5 019,0
Juillet	4 257,8	3 529,6	360,7	436,9	345,5	421,1	173,7	172,4	11,2	5 299,4
Août	3 304,6	2 714,2	280,3	374,6	298,8	408,9	164,7	108,9	9,1	4 206,2
Septembre	4 135,1	3 402,4	430,5	461,8	363,0	483,3	201,2	97,8	7,9	5 185,9
Octobre	4 393,3	3 666,9	403,5	518,0	389,4	444,2	183,2	134,6	9,2	5 499,2
Novembre	3 771,7	3 187,6	366,5	476,0	390,2	366,7	173,3	124,0	8,2	4 746,6
Décembre	4 146,0	3 533,0	347,0	494,7	387,4	435,7	185,0	183,6	9,7	5 269,7
1981										
Janvier	3 235,1	2 739,1	302,8	419,9	333,9	373,9	166,6	144,2	10,1	4 183,2
Février	3 916,6	3 369,2	356,0	465,2	367,0	439,6	198,3	141,6	7,8	4 970,8
Mars	4 197,6	3 582,1	398,2	530,3	406,2	573,3	233,1	102,3	10,3	5 413,8
Avril	3 834,8	3 285,1	359,5	552,9	467,5	488,7	216,4	104,7	10,1	4 991,2
Mai	3 836,2	3 265,6	347,9	481,1	386,7	439,7	218,0	93,2	10,4	4 860,6
Juin	4 052,6	3 403,2	361,2	519,8	418,7	517,1	214,8	129,4	10,2	5 229,2
Juillet	4 121,7	3 519,1	342,0	526,6	426,3	476,5	188,1	120,1	12,7	5 257,6
Août	3 433,8	2 819,7	299,5	531,7	443,5	408,4	172,5	138,8	9,1	4 521,9
Septembre		3 564,2	380,1		485,2		190,2			5 417,8
EXPORTATIONS PAR ZONE DE DESTINATION										
1977	2 338,5	1 618,2	373,5	433,3	269,5	524,0	84,9	187,1	30,3	3 513,2
1978	2 275,8	1 644,7	320,8	445,0	279,6	552,3	98,7	178,3	29,8	3 481,6
1979	2 466,3	1 822,7	333,1	459,2	281,6	569,0	108,3	148,6	30,1	3 673,3
1980	2 780,1	2 078,3	378,1	521,8	330,5	604,2	106,2	200,7	30,2	4 137,0
1980										
Janvier	2 499,1	1 881,1	328,3	397,9	232,6	576,8	102,8	169,9	26,7	3 670,5
Février	2 895,1	2 208,7	386,0	494,9	309,3	632,5	99,1	167,2	25,6	4 215,3
Mars	3 109,3	2 383,0	395,1	519,0	326,1	597,2	112,2	190,9	30,4	4 446,7
Avril	2 810,5	2 110,1	377,3	514,5	319,6	618,2	104,7	161,2	26,4	4 130,8
Mai	2 673,5	1 997,0	359,0	532,5	334,1	570,4	94,3	198,1	29,0	4 003,4
Juin	2 876,5	2 183,1	384,6	575,0	362,0	594,2	110,1	200,4	27,1	4 273,2
Juillet	2 840,7	2 136,2	374,2	563,4	365,8	626,4	123,6	237,2	39,2	4 306,9
Août	2 057,3	1 478,5	311,1	413,0	250,1	524,9	82,7	155,3	25,3	3 175,8
Septembre	2 815,6	2 150,1	378,2	534,2	360,7	512,2	102,8	193,2	35,1	4 090,4
Octobre	3 144,5	2 318,3	450,2	608,1	376,9	660,4	121,4	253,3	38,4	4 704,7
Novembre	2 804,1	2 082,4	400,9	540,0	362,4	622,1	96,9	242,5	28,1	4 236,8
Décembre	2 834,9	2 010,9	392,2	569,1	366,2	715,0	123,3	239,7	30,8	4 389,6
1981										
Janvier	2 586,9	1 950,7	336,4	426,4	279,2	593,5	95,9	150,1	35,4	3 792,3
Février	2 747,2	2 037,6	378,0	593,5	396,1	614,1	108,8	199,0	33,4	4 187,2
Mars	3 103,9	2 354,9	418,3	590,6	386,7	691,0	123,9	193,6	32,8	4 611,9
Avril	2 834,9	2 153,0	388,5	550,9	338,5	653,4	107,8	205,0	39,1	4 283,3
Mai	2 858,7	2 191,1	387,7	594,3	373,0	643,3	113,0	235,2	46,7	4 378,2
Juin	2 926,6	2 229,6	392,6	647,8	407,2	661,3	118,4	228,5	41,5	4 505,8
Juillet	3 035,6	2 284,4	420,2	664,8	402,5	722,2	141,8	275,5	48,5	4 746,6
Août	2 237,9	1 699,5	312,5	523,5	306,1	519,7	104,5	203,5	46,8	3 531,3
Septembre		2 237,0	404,3		418,9		122,7			4 475,5

1) Dès le 1.1.1978, non compris l'or industriel.

Sources

Les statistiques non établies par le service cantonal de statistique sont recueillies auprès des organismes et services administratifs suivants :

Statistiques genevoises

Aéroport de Cointrin
Chemins de fer fédéraux
Département de l'économie publique
Département de justice et police
Département des travaux publics
Entreprises des postes, télégraphes et téléphones
Office fédéral de la statistique
Services industriels
Société nationale des chemins de fer français
Transports publics genevois

Statistiques de la Confédération

Banque nationale
Chemins de fer fédéraux
Direction générale des douanes
Office fédéral de l'air
Office fédéral de l'économie énergétique
Office fédéral de l'industrie, des arts et métiers et du travail
Office fédéral de la statistique

LISTE DES PUBLICATIONS EXTRAORDINAIRES

Collection "Aspects statistiques"

Déjà paru :

- No 1 — Programme 1977-1981 des investissements publics à Genève (Février 1977, 35 pages, prix : 4 F.)
- No 2 — Les locaux commerciaux vacants au 1er décembre 1976 dans le canton de Genève (Mars 1977, 7 pages, prix : 3 F.)
- No 3 — Le secteur public à Genève. Analyse descriptive selon le recensement fédéral des entreprises de septembre 1975. (Extraits du volume No 1 paru dans la collection "Etudes", Mai 1977, 84 pages, prix : 5 F.)
- No 4 — Dépenses pour les constructions dans le canton de Genève en 1976 et 1977 (Mai 1977, 21 pages, prix : 4 F.)
- No 5 — Evolution de l'emploi à Genève depuis 1973 (Juin 1977, 28 pages, prix : 4 F.)
- No 6 — Les logements inoccupés et les locaux commerciaux vacants à Genève. Résultats de l'enquête au 1er décembre 1977. (Février 1978, 61 pages, prix : 5 F.)
- No 7 — Dépenses pour les travaux de construction en 1977 et 1978 à Genève (Avril 1978, 32 pages, prix : 4 F.)
- No 8 — Recensement fédéral des entreprises 1975 à Genève (Juin 1978, 60 pages, épuisé.)
- No 9 — Les organisations internationales à Genève en 1977-1978. Emplois, dépenses et réunions internationales (Décembre 1978, 44 pages, prix : 4 F.)
- No 10 — Francs suisse et économie genevoise. Quelques considérations générales sur l'évolution du cours du franc suisse; enquête auprès d'un échantillon d'entreprises; tourisme et hôtellerie (Janvier 1979, 52 pages, prix : 4 F.)
- No 11 — Perspectives d'évolution de la population du canton de Genève. Edition 1979 (Février 1979, 56 pages, prix : 5 F.)
- No 12 — Les logements inoccupés et les locaux commerciaux vacants à Genève. Résultats de l'enquête au 1er décembre 1978 (Février 1979, 56 pages, prix : 5 F.)
- No 13 — Dépenses pour les travaux de construction en 1978 et 1979 à Genève (Mai 1979, 28 pages, prix : 4 F.)
- No 14 — Les logements inoccupés et les locaux commerciaux vacants à Genève. Résultats de l'enquête au 1er décembre 1979 (Mars 1980, 51 pages, prix : 5 F.)
- No 15 — Evolution de l'emploi à Genève (Mai 1980, 80 pages, prix : 5 F.)
- No 16 — La dépendance économique des entreprises du canton de Genève. Analyse par type et degré de dépendance, région et branche économique (Octobre 1980, 31 pages, prix : 5 F.)
- No 17 — Evolution des prix à la consommation. Bilan 1980 et perspectives 1981 pour Genève (Février 1981, 12 pages, prix : 5 F.)
- No 18 — Les organisations internationales à Genève. Emplois, dépenses et réunions internationales en 1979-1980 (Mars 1981, 12 pages, prix : 5 F.)
- No 19 — Les logements inoccupés et les locaux commerciaux vacants à Genève. Résultats de l'enquête au 1er décembre 1980 (Mars 1981, 16 pages, prix : 5 F.)
- No 20 — Le commerce extérieur du canton de Genève 1972-1980. Résultats par groupes de marchandises (Avril 1981, 20 pages, prix : 5 F.)
- No 21 — Evolution semestrielle des loyers. Résultats de mai 1981 pour Genève (Juin 1981, 12 pages, prix : 5 F.)
- No 22 — Recensement fédéral de la population 1980. Population résidente et ménages (Octobre 1981, 20 pages, prix : Fr. 5 F.)
- No 23 — Recensement fédéral de l'agriculture et de l'horticulture du 30 juin 1980 à Genève (Octobre 1981, 20 pages, prix : 5 F.)
 - Résultats des votations et élections à Genève (Publication annuelle, disponible depuis 1977, prix du numéro : 5 F.)

Prochaine publication :

- No 24 — Population active 1980 (12 pages, prix : 5 F.)

Collection "Etudes"

Déjà paru :

- No 1 — Le secteur public à Genève. Analyse descriptive selon le recensement fédéral des entreprises de septembre 1975 (Mai 1977, 616 pages, prix : 50 F.)
- No 2 — L'influence de la mortalité infantile sur la valeur de l'espérance de vie à la naissance (Octobre 1977, 28 pages, prix : 4 F.)
- No 3 — Le secteur international à Genève. Les emplois dans les organisations internationales gouvernementales et non gouvernementales à Genève en 1975-76 (Juin 1978, 132 pages, prix : 5 F.)
- No 4 — Genève dans les comparaisons internationales de prix. Résultats et problèmes méthodologiques (Décembre 1979, 70 pages, prix : 7 F.)