

**Sommaire****Statistiques du canton de Genève**

Météorologie	3
Population	4
Main-d'oeuvre	12
Eau et énergie	16
Construction et logement	17
Transports et communications	29
Tourisme	34
Pactes de réserve de propriété	36
Poursuites et faillites	36
Prix à la consommation	37

**Statistiques de la Confédération**

Prix à la consommation	37
Indicateurs économiques	44
Prix de gros	45
Production industrielle	45
Finances	46
Commerce extérieur	47

Sources	48
---------	----

Publications du service cantonal de statistique

### PERIODIQUES

- **Bulletin statistique**

Publication trimestrielle de tableaux statistiques présentant l'évolution démographique et économique à Genève, complétée chaque mois intermédiaire par une mise à jour succincte (2 pages).

#### Prix 1981

Abonnement<sup>1)</sup>  
(12 numéros) : 23 F.  
Prix du numéro :  
Bulletin trimestriel : 4 F.  
Complément mensuel : 0,50 F.

- **Indices des prix à la consommation**

Feuille mensuelle de tableaux et commentaires (2 pages).

Abonnement : 12 F.

- **Reflets conjoncturels**

Publication trimestrielle présentant les résultats du test conjoncturel et un choix de statistiques, sous forme de graphiques, ainsi qu'une appréciation de la conjoncture (8 pages).

Abonnement : 8 F.  
Prix du numéro : 2 F.

- **Annuaire statistique**

Recueil détaillé des principales statistiques annuelles, paraissant au mois d'octobre (environ 300 pages).

33 F.

- **Memento statistique genevois**

Aperçu des données annuelles de base les plus récentes, sous forme d'un dépliant paraissant au mois de mai.

### NON PERIODIQUES<sup>2)</sup>

- **Aspects statistiques**

Cahiers consacrés à la présentation, brièvement commentée, de statistiques spécifiques (résultats d'enquêtes, de scrutins, brèves études).

selon l'importance

- **Etudes**

Publications réservées à l'analyse détaillée d'un domaine ou d'un problème particuliers.

selon l'importance

- 1) y compris les "Aspects statistiques" et les "Reflets conjoncturels".
- 2) voir liste en troisième page de couverture.

#### Rédaction, commandes et envoi :

Service cantonal de statistique, 8, rue du 31-décembre  
Case postale 306, 1211 Genève 6  
Tél. : (022) 36 14 00  
Compte de chèques : 12 - 6 310

Reproduction autorisée avec mention de la source.



SERVICE CANTONAL DE STATISTIQUE - GENEVE  
DEPARTEMENT DE L'ECONOMIE PUBLIQUE

## LISTE DES TABLEAUX ET GRAPHIQUES

	Page
<b>1. Météorologie</b>	
1. 1. Observations météorologiques faites à l'aéroport de Cointrin	3
1. 2. Températures, précipitations et insolation mensuelles moyennes	3
1. 3. Niveau du lac	3
<b>2. Population</b>	
2. 1. Population résidente selon l'origine (canton et ville)	4
2. 2. Population résidente selon l'origine (graphique)	4
2. 3. Population résidente selon la commune	5
2. 4. Mouvement démographique (canton et ville)	6
2. 5. Naissances du canton (graphique)	7
2. 6. Gain naturel du canton (graphique)	7
2. 7. Mouvement démographique, selon le sexe et l'origine (canton et ville)	8
2. 8. Mouvement démographique, par commune	9
2. 9. Migration extérieure du canton selon l'origine	10
2. 10. Migration extérieure de la ville de Genève, selon le type de mouvement	10
2. 11. Solde migratoire des arrondissements de la ville de Genève, selon le type de mouvement	11
<b>3. Main-d'oeuvre</b>	
3. 1. Statistiques sur l'emploi	12
3. 2. Travailleurs étrangers sous contrôle (graphique)	12
3. 3. Chômage complet (graphique)	13
3. 4. Travailleurs étrangers sous permis selon le type de permis, le sexe et le groupe de professions	14
3. 5. Chômeurs complets, selon le groupe de professions	15
3. 6. Chômeurs complets, selon l'âge ou la durée de chômage	15
3. 7. Chômage partiel, selon les principaux groupes de professions	15
<b>4. Eau et énergie</b>	
4. 1. Abonnements eau, électricité, gaz et consommation d'énergie	16
4. 2. Consommation d'électricité par catégorie d'utilisateurs	16
<b>5. Construction et logement</b>	
5. 1. Constructions projetées dans le canton	17
5. 2. Logements autorisés et construits (graphique)	17
5. 3. Mouvement de la construction dans le canton	18
5. 4. Mouvement de la construction en ville de Genève	18
5. 5. Volume et coût prévu des bâtiments autorisés, en construction et construits dans le canton	19
5. 6. Coût total des constructions autorisées et construites (graphique)	19
5. 7. Logements autorisés, en construction et construits dans le canton, selon le mode de financement	20
5. 8. Bâtiments à usage d'habitation et logements construits dans le canton, selon le nombre de pièces	20
5. 9. Logements autorisés, en construction et construits en ville de Genève, selon le mode de financement	21
5. 10. Bâtiments à usage d'habitation et logements construits en ville de Genève, selon le nombre de pièces	21
5. 11. Logements en construction et construits par commune, à vendre ou à louer selon la valeur locative à la pièce	22
5. 12. Logements autorisés, en construction et construits, par commune	23
5. 13. Logements en construction, par commune et époque approximative d'occupation	23
5. 14. Logements autorisés et construits, selon le nombre de pièces, par quartier et commune	24
5. 15. Logements et taux d'occupation dans le canton	25
5. 16. Surface utile des bâtiments mixtes et sans logements, autorisés, en construction et construits (canton et ville)	25
5. 17. Nouvelles demandes de logement, selon le revenu familial et le nombre de pièces désiré	26
5. 18. Nouvelles demandes de logement émanant de personnes congédiées et/ou sans logement, selon le motif de la demande	26
5. 19. Nouvelles demandes de logement émanant de personnes désirant changer de logement, selon le motif de la demande	26
5. 20. Mouvements de demandes de logement émanant de personnes congédiées ou désirant changer de logement	27
5. 21. Indice des loyers par commune	27
5. 22. Répartition des variations de loyers, par semestre	27
5. 23. Evolution des loyers des logements occupés, selon le nombre de pièces	28
5. 24. Loyers mensuels moyens des logements occupés, selon le nombre de pièces	28

6. Transports et communications	
6. 1. Véhicules immatriculés dans le canton	29
6. 2. Voitures de tourisme neuves mises en circulation dans le canton, selon le pays de fabrication	29
6. 3. Débit de circulation moyen, selon le jour de la semaine, par poste de comptage	30
6. 4. Comptages automatiques de la circulation routière, par poste de comptage	31
6. 5. Trafic des TPG, de la gare SNCF des Eaux-Vives et de la gare CFF de Genève	31
6. 6. Mouvements d'avions, fret et poste à l'aéroport de Cointrin	32
6. 7. Passagers enregistrés à l'aéroport de Cointrin	32
6. 8. Passagers enregistrés à l'aéroport de Cointrin (graphique)	33
6. 9. Trafic postal et comptes de chèques	33
7. Tourisme	
7. 1. Equipement et trafic hôteliers (canton et ville)	34
7. 2. Arrivées et nuitées enregistrées dans les établissements hôteliers du canton, selon le pays de domicile des hôtes	35
7. 3. Nuitées enregistrées dans les établissements du canton (graphique)	35
8. Pactes de réserve de propriété	36
9. Poursuites et faillites	36
10. Prix	
10. 1. Indices des prix à la consommation (canton et confédération)	37
10. 2. Indice genevois des prix à la consommation par genre de biens	38
10. 3. Indice genevois des prix à la consommation par sous-groupe de dépense	39
10. 4. Prix moyens de certaines denrées alimentaires et boissons dans le commerce de détail à Genève	42
11. Statistiques de la Confédération	
11. 1. Principaux indicateurs économiques	44
11. 2. Indice des prix de gros	45
11. 3. Indice des prix de gros, selon l'origine des marchandises	45
11. 4. Indice de la production industrielle	45
11. 5. Statistiques financières	46
11. 6. Commerce extérieur	47
Sources	48

### Symboles et sigles utilisés

Un zéro (0) signifie que la donnée est inférieure à la moitié de la dernière position décimale retenue

Un tiret (—) à la place d'un nombre signifie que la donnée est nulle.

Un point (.) signifie qu'aucune donnée ne peut correspondre à la définition.

Un astérisque (\*) signifie que la donnée est inconnue.

Un trait horizontal placé entre deux données d'une série chronologique marque un changement dans la définition de cette dernière.

AELE désigne l'Association européenne de libre-échange.

CEE désigne la Communauté économique européenne (Marché commun).

Remarque importante: Les chiffres mensuels ou trimestriels ainsi que les derniers chiffres annuels de certaines séries sont provisoires et par conséquent sujets à modification.

# 1. 1. OBSERVATIONS METEOROLOGIQUES FAITES A L'AEROPORT DE COINTRIN

Canton

Chiffres annuels ou mensuels

	Température				Précipitations				Pression atmosph. moyenne	Humidité relative	Insolation			
	Moyenne	Ecart sur normale	Minimum absolu	Maximum absolu	Jours de pluie ou de neige 1)	Eau tombée 2)	Ecart sur normale	Neige						
	Degrés Celsius				Nombre	mm		cm				mb	%	Heures
	1	2	3	4	5	6	7	8				9	10	11
1977	9,8	0,6	- 8,7	28,6	180	1 404	474	30	968,2	76	1 529			
1978	8,9	- 0,3	-13,0	30,6	147	1 076	146	48	967,6	78	1 601			
1979	9,6	0,4	-14,8	32,8	165	1 143	213	65	967,4	72	1 748			
1980	8,8	- 0,4	-10,5	30,7	140	978	48	26	967,9	76	1 515			
1980														
Janvier	0,6	0,4	- 5,5	11,7	12	99	35	8	967,0	81	52			
Février	4,2	3,1	- 3,2	13,0	11	75	15	-	972,2	79	95			
Mars	5,1	0,2	- 3,7	16,3	15	100	31	2	962,2	76	108			
Avril	7,2	- 1,5	- 1,7	18,1	8	9	-55	-	968,1	67	155			
Mai	11,3	- 1,8	1,4	22,9	12	72	3	-	963,3	72	149			
Juin	14,6	- 1,9	4,0	26,5	18	116	34	-	967,0	76	110			
Juillet	16,2	- 2,1	4,8	29,2	14	130	56	-	967,3	72	168			
Août	18,5	0,9	5,8	30,7	8	86	-12	-	969,4	72	223			
Septembre	15,0	0,7	6,0	26,0	7	65	-31	-	972,4	79	224			
Octobre	8,7	- 0,4	- 0,7	21,5	14	123	37	-	966,0	82	113			
Novembre	3,8	- 0,7	- 4,2	14,5	9	50	-39	2	967,8	79	65			
Décembre	- 0,2	- 1,7	-10,5	9,6	12	53	-26	14	972,6	81	53			
1981														
Janvier	- 0,7	- 0,9	-10,8	7,4	13	107	64	41	974,2	79	51			
Février	- 0,4	- 1,5	- 9,4	8,6	7	35	-25	10	970,5	78	65			
Mars	7,9	3,0	- 3,0	20,7	16	88	19	-	964,6	76	93			

1) Jours où l'on a enregistré au moins 0,3 mm d'eau ou de neige fondue. 2) Pluie ou neige fondue.

# 1. 2. TEMPERATURES, PRECIPITATIONS ET INSOLATION MENSUELLES MOYENNES (Moyennes pluriannuelles)

Moyennes ou totaux mensuels

	Janv.	Fév.	Mars	Avril	Mai	Juin	Juillet	Août	Sept.	Oct.	Nov.	Déc.	Année
Normales 1901-1960	<b>TEMPERATURES MOYENNES (° Celsius)</b>												
	0,2	1,1	4,9	8,7	13,1	16,5	18,3	17,6	14,3	9,1	4,5	1,5	9,2
Normales 1901-1960	<b>PRECIPITATIONS (mm)</b>												
	64	60	69	64	69	82	74	98	96	86	89	79	930
Normales 1931-1960	<b>INSOLATION (heures)</b>												
	54	98	167	204	236	261	287	257	189	123	61	42	1979

# 1. 3. NIVEAU DU LAC 1)

Unité : mètre

	Janv.	Fév.	Mars	Avril	Mai	Juin	Juillet	Août	Sept.	Oct.	Nov.	Déc.
1980 1981	<b>NIVEAU MOYEN</b>											
	372,03 372,05	371,82 371,90	371,48 371,86	371,53	371,74	372,25	372,41	372,44	372,23	372,28	372,22	372,15
1980 1981	<b>MAXIMUM ABSOLU</b>											
	372,18 372,16	372,01 371,96	371,56 371,98	371,56	371,92	372,44	372,53	372,56	372,28	372,38	372,28	372,26
1980 1981	<b>MINIMUM ABSOLU</b>											
	371,93 371,94	371,57 371,83	371,42 371,76	371,49	371,54	371,93	372,26	372,23	372,17	372,18	372,19	372,08

1) Niveau du lac; altitude mesurée à Sécheron.

## 2. 1. POPULATION RESIDENTE SELON L'ORIGINE <sup>1)</sup>

Canton/Ville

	Canton de Genève				Ville de Genève			
	Genevois	Confédérés	Etrangers	Total	Genevois	Confédérés	Etrangers	Total
	1	2	3	4	5	6	7	8
1977	97 597	129 952	109 125	336 674	41 609	57 409	52 017	151 035
1978	99 676	132 096	107 501	339 273	41 843	57 709	51 351	150 903
1979	100 757	132 816	107 081	340 654	41 724	57 752	51 614	151 090
1980	102 009	133 115	107 315	342 439	41 664	57 636	51 475	150 775
1980								
Janvier	100 673	132 861	107 469	341 003	41 633	57 725	51 835	151 193
Février	101 015	132 724	107 347	341 086	41 753	57 623	51 696	151 072
Mars	101 114	132 683	108 207	342 004	41 733	57 580	52 180	151 493
Avril	101 156	132 279	110 736	344 171	41 661	57 463	53 955	153 079
Mai	101 062	132 699	112 100	345 861	41 564	57 640	54 751	153 955
Juin	101 339	132 726	112 496	346 561	41 617	57 589	54 972	154 178
Juillet	101 478	132 467	112 570	346 515	41 677	57 487	55 011	154 175
Août	101 459	132 553	112 658	346 670	41 639	57 463	55 026	154 128
Septembre	101 428	132 539	112 736	346 703	41 565	57 366	55 034	153 965
Octobre	101 523	132 899	112 596	347 018	41 600	57 545	54 996	154 141
Novembre	101 851	133 081	113 091	348 023	41 652	57 614	55 172	154 438
Décembre	102 009	133 115	107 315	342 439	41 664	57 636	51 475	150 775
1981								
Janvier	102 021	132 991	107 561	342 573	41 614	57 510	51 697	150 821
Février	102 235	133 132	107 942	343 309	41 681	57 601	51 888	151 170
Mars	102 502	132 924	110 359	345 785	41 808	57 443	53 431	152 682

1) Saisonniers compris.

## 2. 2. POPULATION DU CANTON

Effectif

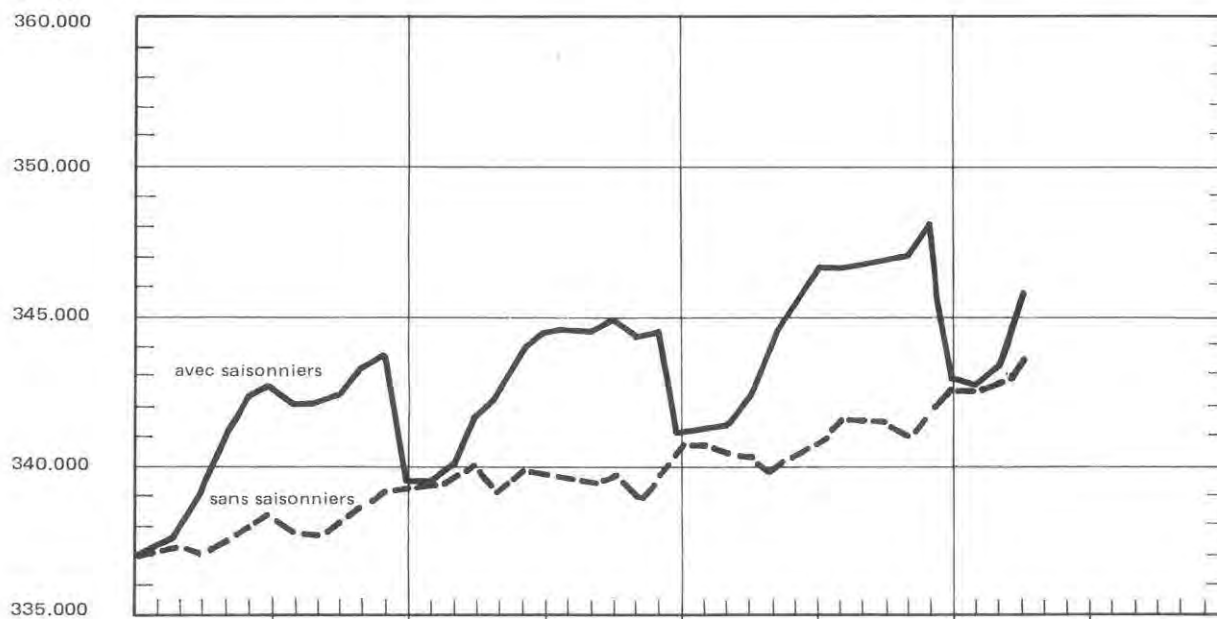

## POPULATION DE LA VILLE

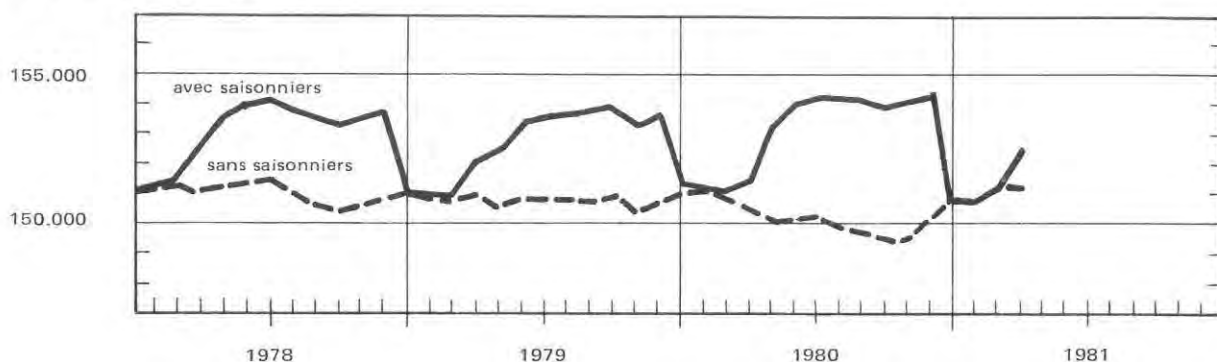

2.3. POPULATION RESIDENTE PAR COMMUNE <sup>1)</sup>

Canton

Situation en fin de mois

Unité : Nombre

COMMUNES	1977	1978	1979	1980 - 1981					
	DEC.	DEC.	DEC.	OCT.	NOV.	DEC.	JAN.	FEV.	MARS
	1	2	3	4	5	6	7	8	9
GENEVE	151035	150903	151090	154141	154438	150775	150821	151170	152682
AIRE-LA-VILLE	344	360	382	414	417	412	411	414	411
ANIERES	1193	1227	1268	1263	1269	1275	1287	1281	1275
AVULLY	1774	1786	1793	1764	1773	1773	1781	1792	1771
AVUSY	533	514	517	522	528	523	521	524	540
BARDONNEX	1201	1367	1462	1513	1524	1484	1480	1481	1511
BELLEVUE	917	983	1015	1033	1049	1039	1056	1050	1068
BERNEX	7301	7705	7820	8049	8105	8050	8049	8086	8121
CAROUGE	12898	12683	12869	12998	13030	12740	12734	12748	12821
CARTIGNY	473	476	484	513	513	509	505	511	517
CELIGNY	582	555	545	528	535	528	528	525	523
CHANCY	495	530	549	548	553	554	555	550	550
CHENE-BOUGERIES	8496	8970	8824	8818	8826	8800	8809	8804	8793
CHENE-BOURG	5151	5102	5050	5156	5206	5189	5206	5207	5223
CHOULEX	575	621	668	696	699	695	685	692	694
COLLEX-BOSSY	492	495	488	515	514	508	508	517	529
COLLEX-BELLERIVE	4155	4169	4196	4352	4389	4342	4351	4346	4375
COLOGNY	2616	2776	2889	3093	3118	3103	3081	3075	3133
CONFIGNON	1829	1863	1875	1910	1956	1921	1937	1954	1978
CORSIER	1304	1320	1339	1389	1421	1404	1397	1402	1423
DARDAGNY	738	736	701	735	738	709	714	716	727
GENTHOD	1036	1055	1110	1216	1220	1205	1189	1182	1203
GRAND-SACONNEX	6802	6746	6607	6556	6601	6530	6537	6585	6602
GY	192	187	211	208	208	203	208	205	212
HERMANCE	574	552	561	578	576	571	577	570	573
JUSSY	841	862	862	878	884	871	869	870	882
LACONNEX	272	275	304	368	368	369	366	368	377
LANCY	23385	23354	23242	23375	23410	23117	23131	23142	23219
MEINIER	1329	1405	1429	1428	1436	1413	1407	1410	1424
MEYRIN	18904	19011	18848	18968	19075	18928	18945	19001	19051
ONEX	16370	16565	16555	16905	16893	16872	16880	16883	16891
PERLY-CERTOUX	2008	2093	2218	2285	2274	2253	2255	2262	2281
PLAN-LES-OUATES	3184	3238	3333	3519	3560	3505	3497	3504	3539
PREGNY-CHAMBESY	1930	1915	1940	1985	1998	1978	1966	1970	1967
PRESINGE	446	419	465	440	434	435	433	435	434
PUPLINGE	1691	1723	1744	1762	1774	1760	1764	1770	1786
RUSSIN	358	341	326	334	341	334	335	336	336
SATIGNY	1713	1688	1694	1820	1794	1705	1714	1718	1761
SORAL	375	404	419	443	445	433	432	433	441
THONEX	8711	8737	9020	9113	9157	9087	9130	9142	9207
TROINEX	1047	1077	1093	1185	1185	1134	1146	1168	1191
VANDOEUVRES	1475	1534	1626	1625	1647	1656	1658	1660	1660
VERNIER	27329	27867	28030	28465	28437	28073	28018	28099	28294
VERSOIX	7193	7340	7526	7735	7773	7747	7777	7806	7845
VEYRIER	5407	5544	5667	5877	5932	5927	5923	5945	5944
CANTON	336674	339273	340654	347018	348023	342437	342573	343309	345785

1) SAISONNIERS COMPRIS

## 2. 4. MOUVEMENT DEMOGRAPHIQUE 1)

Canton/Ville

	Population résidente	Mouvement naturel			Mouvement migratoire			Gain Total	Mariages	Divorces
		Naissances	Décès	Gain	Immigrés	Emigrés	Gain			
	1	2	3	4	5	6	7	8	9	10
<b>CANTON</b>										
1977	336 674	3 662	2 925	737	23 772	23 521	251	988	1 787	707
1978	339 273	3 519	2 958	561	23 933	21 895	2 038	2 599	1 659	673
1979	340 654	3 581	2 954	627	24 336	23 582	754	1 381	2 010	680
1980	342 439	3 489	3 187	302	26 537	25 054	1 483	1 785	2 059	697
1980										
Janvier	341 003	312	289	23	1 732	1 406	326	349	109	55
Février	341 086	320	286	34	1 792	1 743	49	83	116	22
Mars	342 004	289	243	46	2 287	1 415	872	918	120	58
Avril	344 171	303	331	- 28	4 350	2 155	2 195	2 167	180	103
Mai	345 861	302	251	51	2 684	1 045	1 639	1 690	197	59
Juin	346 561	334	199	135	1 925	1 360	565	700	215	60
Juillet	346 515	267	298	- 31	2 063	2 078	- 15	- 46	251	114
Août	346 670	289	249	40	1 466	1 351	115	155	176	48
Septembre	346 703	276	247	29	1 865	1 861	4	33	248	59
Octobre	347 018	219	232	- 13	1 833	1 505	328	315	180	18
Novembre	348 023	301	336	- 35	2 672	1 632	1 040	1 005	158	48
Décembre	342 439	277	226	51	1 868	7 503	-5 635	-5 584	109	53
1981										
Janvier	342 573	281	380	- 99	1 557	1 324	233	134	136	74
Février	343 309	313	296	17	2 208	1 489	719	736	113	95
Mars	345 785	363	349	14	4 217	1 755	2 462	2 476	145	133
<b>VILLE DE GENEVE</b>										
1977	151 035	1 421	1 544	-123	20 023	21 410	-1 387	-1 510	856	343
1978	150 903	1 263	1 550	-287	19 781	19 626	155	- 132	755	320
1979	151 090	1 434	1 557	-123	20 441	20 131	310	187	934	300
1980	150 775	1 346	1 671	-325	21 233	21 223	10	- 315	980	338
1980										
Janvier	151 193	128	147	- 19	1 587	1 465	122	103	61	21
Février	151 072	132	148	- 16	1 418	1 523	-105	-121	55	7
Mars	151 493	116	129	- 13	1 733	1 299	434	421	61	23
Avril	153 079	113	157	- 44	3 319	1 689	1 630	1 586	79	48
Mai	153 955	104	128	- 24	1 971	1 071	900	876	94	30
Juin	154 178	126	102	24	1 566	1 367	199	223	106	28
Juillet	154 175	99	175	- 76	1 901	1 828	73	- 3	119	65
Août	154 128	120	140	- 20	1 239	1 266	- 27	- 47	90	26
Septembre	153 965	99	127	- 28	1 434	1 569	-135	-163	113	27
Octobre	154 141	89	120	- 31	1 470	1 263	207	176	78	8
Novembre	154 438	119	180	- 61	2 114	1 756	358	297	76	25
Décembre	150 775	101	118	- 17	1 481	5 127	-3 646	-3 663	48	30
1981										
Janvier	150 821	105	185	- 80	1 338	1 212	126	46	72	43
Février	151 170	127	149	- 22	1 770	1 399	371	349	67	39
Mars	152 682	155	177	- 22	3 140	1 606	1 534	1 512	71	63

1) Saisonniers compris; population résidente en fin de période (année ou mois).



## 2. 5. NAISSANCES

Canton

Chiffres annuels  
moyennes des 12 mois

Chiffres mensuels

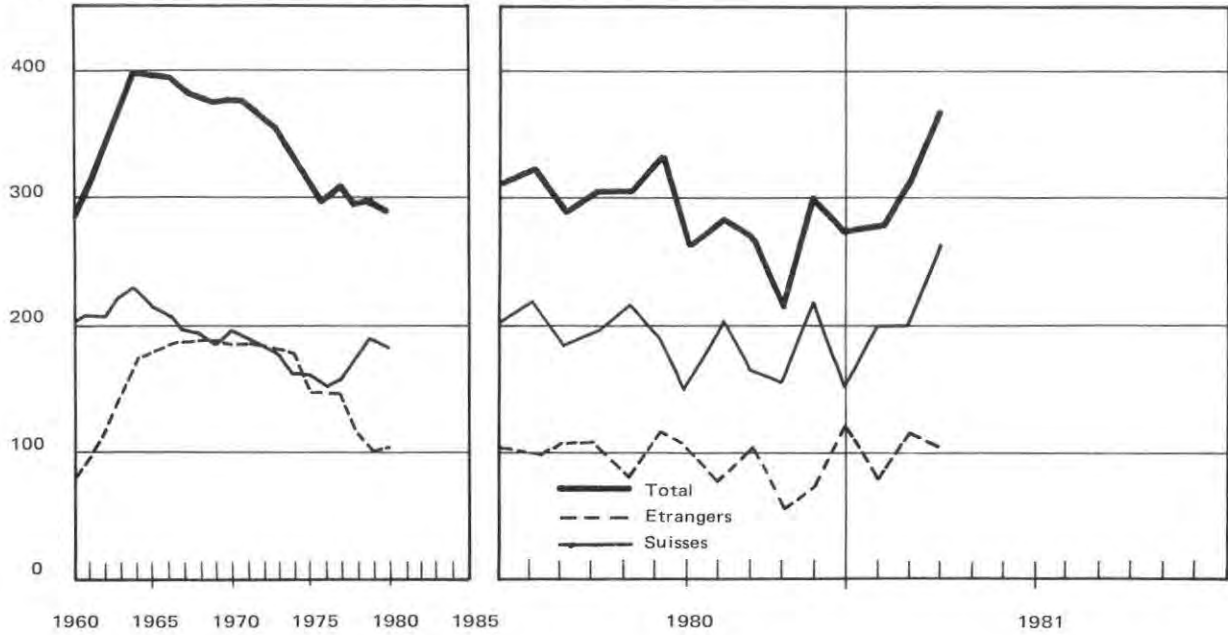

## 2. 6. GAIN NATUREL (excédent des naissances sur les décès)

Chiffres annuels  
moyennes des 12 mois

Chiffres mensuels

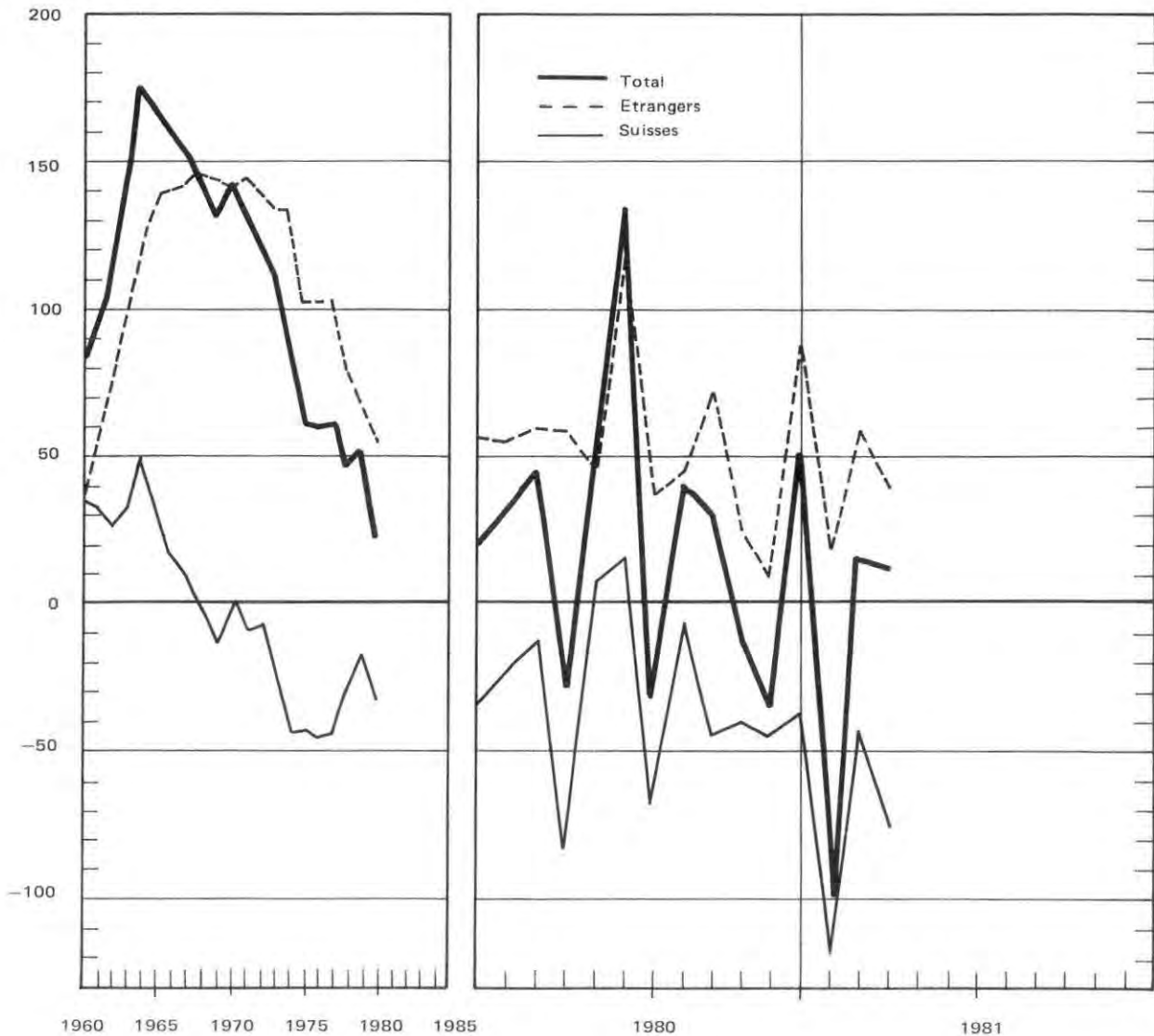

2.7. MOUVEMENT DEMOGRAPHIQUE SELON LE SEXE ET L'ORIGINE  
1er trimestre 1981

Canton/Ville

	GENEVOIS			CONFEDERES			ETRANGERS			TOTAL		
	HOMMES	FEMMES	TOTAL	HOMMES	FEMMES	TOTAL	HOMMES	FEMMES	TOTAL	HOMMES	FEMMES	TOTAL
CANTON												
POPULATION EN DEBUT DE TRIMESTRE	45908	56101	102009	58709	74406	133115	54974	52341	107315	159591	182848	342439
MOUVEMENT NATUREL												
NAISSANCES	133	109	242	202	215	417	139	159	298	474	483	957
DECES	181	238	419	221	206	427	95	84	179	497	528	1025
GAIN	-48	-129	-177	-19	9	-10	44	75	119	-23	-45	-68
MOUV. MIGRATOIRE EXTERIEUR CANTON												
IMMIGRES	84	143	227	721	845	1566	4465	1724	6189	5270	2712	7982
EMIGRES	170	163	333	816	1074	1890	1340	1005	2345	2326	2242	4568
GAIN	-86	-20	-106	-95	-229	-324	3125	719	3844	2944	470	3414
CHANG. D ORIGINE	381	395	776	53	90	143	-434	-485	-919	0	0	0
ACCROISSEMENT TOTAL	247	246	493	-61	-130	-191	2735	309	3044	2921	425	3346
POPULATION EN FIN DE TRIMESTRE	46155	56347	102502	58648	74276	132924	57709	52650	110359	162512	183273	345785
VILLE												
POPULATION EN DEBUT DE TRIMESTRE	17591	24073	41664	24442	33194	57636	25656	25819	51475	67689	83086	150775
MOUVEMENT NATUREL												
NAISSANCES	49	43	92	60	70	130	80	85	165	189	198	387
DECES	74	113	187	120	107	227	50	47	97	244	267	511
GAIN	-25	-70	-95	-60	-37	-97	30	38	68	-55	-69	-124
MOUV. MIGRATOIRE EXTERIEUR CANTON												
IMMIGRES	42	77	119	455	535	990	2824	1094	3918	3321	1706	5027
EMIGRES	76	82	158	485	602	1087	813	609	1422	1374	1293	2667
GAIN	-34	-5	-39	-30	-67	-97	2011	485	2496	1947	413	2360
MOUV. MIGRATOIRE INTERCOMMUNAL												
IMMIGRES	132	148	280	252	256	508	256	177	433	640	581	1221
EMIGRES	147	186	333	259	323	582	348	287	635	754	796	1550
GAIN	-15	-38	-53	-7	-67	-74	-92	-110	-202	-114	-215	-329
CHANG. D ORIGINE	162	169	331	22	53	75	-184	-222	-406	0	0	0
ACCROISSEMENT TOTAL	88	56	144	-75	-118	-193	1765	191	1956	1778	129	1907
POPULATION EN FIN DE TRIMESTRE	17679	24129	41808	24367	33076	57443	27421	26010	53431	69467	83215	152682

2.8. MOUVEMENT DEMOGRAPHIQUE PAR COMMUNE  
1er trimestre 1981

Canton

COMMUNES	MOUVEMENT MIGRATOIRE					MOUVEMENT NATUREL					POP. FIN TRIM.
	POP. DEBUT TRIM.	EXTERIEUR		INTERCOMM.		GAIN	NAIS.	DEC.	GAIN	GAIN TOT.	
	1	2	3	4	5	6	7	8	9	10	
GENEVE	150775	5027	2667	1221	1550	2031	387	511	-124	1907	152682
AIRE-LA-VILLE	412	2	0	0	4	-2	2	1	1	-1	411
ANIERES	1275	20	9	22	26	7	1	8	-7	0	1275
AVULLY	1773	7	8	30	42	-13	14	3	11	-2	1771
AVUSY	523	9	8	29	10	20	1	4	-3	17	540
BARDONNEX	1484	51	22	16	16	29	2	4	-2	27	1511
BELLEVUE	1039	45	18	34	31	30	2	3	-1	29	1068
BERNEX	8050	102	53	194	145	98	31	58	-27	71	8121
CAROUGE	12740	267	154	215	244	84	38	41	-3	81	12821
CARTIGNY	509	14	9	7	6	6	2	0	2	8	517
CELIGNY	528	9	10	2	5	-4	1	2	-1	-5	523
CHANCY	554	0	3	7	10	-6	5	3	2	-4	550
CHENE-BOUGERIES	8800	130	89	154	168	27	19	53	-34	-7	8793
CHENE-BOURG	5189	69	48	101	91	31	12	9	3	34	5223
CHOULEX	695	10	5	12	14	3	2	6	-4	-1	694
COLLEX-BOSSY	508	10	1	21	10	20	4	3	1	21	529
COLL.-BELLERIVE	4342	82	49	55	54	34	14	15	-1	33	4375
COLOGNY	3103	60	58	74	41	35	10	15	-5	30	3133
CONFIGNON	1921	30	14	74	32	58	8	9	-1	57	1978
CORSIER	1404	19	11	26	18	16	3	0	3	19	1423
DARDAGNY	709	25	7	3	6	15	3	0	3	18	727
GENTHOD	1205	36	27	25	32	2	5	9	-4	-2	1203
GRAND-SACONNEX	6530	119	80	123	89	73	12	13	-1	72	6602
GY	203	11	2	4	4	9	0	0	0	9	212
HERMANCE	571	6	6	8	6	2	2	2	0	2	573
JUSSY	871	15	10	14	10	9	3	1	2	11	882
LACONNEX	369	4	3	9	4	6	2	0	2	8	377
LANCY	23117	285	195	352	377	65	79	42	37	102	23219
MEINIER	1413	20	12	36	36	8	8	5	3	11	1424
MEYRIN	18928	296	185	218	239	90	56	23	33	123	19051
ONEX	16872	100	103	224	205	16	35	32	3	19	16891
PERLY-CERTOUX	2253	21	17	39	24	19	10	1	9	28	2281
PLAN-LES-OUATES	3505	66	35	52	49	34	8	8	0	34	3539
PREGNY-CHAMBESY	1978	33	22	31	37	5	2	18	-16	-11	1967
PRESINGE	435	5	0	1	5	1	2	4	-2	-1	434
PUPLINGE	1760	18	11	41	28	20	8	2	6	26	1786
RUSSIN	334	11	10	5	4	2	0	0	0	2	336
SATIGNY	1705	88	26	19	27	54	5	3	2	56	1761
SORAL	433	9	5	8	4	8	2	2	0	8	441
THONEX	9087	149	96	204	138	119	23	22	1	120	9207
TROINEX	1134	49	10	28	11	56	1	0	1	57	1191
VANDOEUVRES	1656	18	24	35	25	4	5	5	0	4	1660
VERNIER	28073	438	288	409	366	193	85	57	28	221	28294
VERSOIX	7747	108	88	129	73	76	30	8	22	98	7845
VEYRIER	5927	89	70	96	91	24	13	20	-7	17	5944
CANTON	342439	7982	4568	4407	4407	3414	957	1025	-68	3346	345785

## 2. 9. MIGRATION EXTERIEURE DU CANTON SELON L'ORIGINE

Canton/Ville

	Immigrés				Emigrés				Gain migratoire			
	Suisse	Etrangers		Total	Suisse	Etrangers		Total	Suisse	Etrangers		Total
		ensemble	dont			ensemble	dont			ensemble	dont	
			Saison-niers				Saison-niers				Saison-niers	
1	2	3	4	5	6	7	8	9	10	11	12	
1977	9 421	14 351	5 009	23 772	8 494	15 027	5 009	23 521	927	- 676	-	251
1978	9 078	14 855	5 010	23 933	8 120	13 775	5 009	21 895	958	1 080	1	2 038
1979	9 314	15 022	5 118	24 336	9 705	13 877	5 118	23 582	- 391	1 145	-	754
1980	8 965	17 572	6 612	26 537	9 002	16 052	6 612	25 054	- 37	1 520	-	1 483
1980												
Janvier	739	993	189	1 732	803	603	63	1 406	- 64	390	126	326
Février	572	1 220	332	1 792	572	1 171	53	1 743	-	49	279	49
Mars	492	1 795	1 073	2 287	585	830	19	1 415	- 93	965	1 054	872
Avril	1 016	3 334	2 586	4 350	1 399	756	18	2 155	-383	2 578	2 568	2 195
Mai	935	1 749	1 339	2 684	676	369	12	1 045	259	1 380	1 327	1 639
Juin	613	1 312	361	1 925	614	746	38	1 360	- 1	566	323	565
Juillet	804	1 259	270	2 063	1 081	997	62	2 078	-277	262	208	- 15
Août	639	827	140	1 466	622	729	48	1 351	17	98	92	115
Septembre	527	1 338	130	1 865	646	1 215	56	1 861	-119	123	74	4
Octobre	1 105	728	87	1 833	803	702	60	1 505	302	26	27	328
Novembre	1 016	1 656	20	2 672	722	910	93	1 632	294	746	- 73	1 040
Décembre	507	1 361	85	1 868	479	7 024	6 090	7 503	28	-5 663	-6 005	-5 635
1981												
Janvier	607	950	142	1 557	785	539	97	1 324	-178	411	45	233
Février	588	1 620	336	2 208	572	917	229	1 489	16	703	107	719
Mars	598	3 619	2 460	4 217	866	889	40	1 755	-268	2 730	2 420	2 462

2. 10. MIGRATION EXTERIEURE DE LA VILLE DE GENEVE  
SELON LE TYPE DE MOUVEMENT

	Immigrés			Emigrés			Gain migratoire		
	Extérieur Canton	Inter-Communal	Total	Extérieur Canton	Inter-Communal	Total	Extérieur Canton	Inter-Communal	Total
1977	13 739	6 284	20 023	12 986	8 424	21 410	753	-2 140	-1 387
1978	14 195	5 586	19 781	11 956	7 670	19 626	2 239	-2 084	155
1979	14 530	5 911	20 441	12 870	7 261	20 131	1 660	-1 350	310
1980	15 940	5 293	21 233	14 175	7 048	21 223	1 765	-1 755	10
1980									
Janvier	1 092	495	1 587	751	714	1 465	341	-219	122
Février	1 011	407	1 418	1 039	484	1 523	- 28	- 77	-105
Mars	1 343	390	1 733	815	484	1 299	528	- 94	434
Avril	2 800	519	3 319	1 065	624	1 689	1 735	-105	1 630
Mai	1 596	375	1 971	570	501	1 071	1 026	-126	900
Juin	1 192	374	1 566	777	590	1 367	415	-216	199
Juillet	1 258	643	1 901	1 051	777	1 828	207	-134	73
Août	848	391	1 239	712	554	1 266	136	-163	- 27
Septembre	1 044	390	1 434	1 052	517	1 569	- 8	-127	-135
Octobre	1 063	407	1 470	775	488	1 263	288	- 81	207
Novembre	1 577	537	2 114	911	845	1 756	666	-308	358
Décembre	1 116	365	1 481	4 657	470	5 127	-3 541	-105	-3 646
1981									
Janvier	953	385	1 338	726	486	1 212	227	-101	126
Février	1 365	405	1 770	910	489	1 399	455	- 84	371
Mars	2 709	431	3 140	1 031	575	1 606	1 678	-144	1 534

2. 11. SOLDE MIGRATOIRE DES ARRONDISSEMENTS DE LA VILLE DE GENEVE  
SELON LE TYPE DE MOUVEMENT

Ville

	CITE				PLAINPALAIS				EAUX-VIVES				PETIT-SACONNEX			
	Extérieur canton	Inter- commu- nal	Interne ville	Total	Extérieur canton	Inter- commu- nal	Interne ville	Total	Extérieur canton	Inter- commu- nal	Interne ville	Total	Extérieur canton	Inter- commu- nal	Interne ville	Total
	1	2	3	4	5	6	7	8	9	10	11	12	13	14	15	16
1977	189	-533	-709	-1 053	234	-803	5	-564	- 11	-224	305	70	341	-580	399	160
1978	821	-532	-558	- 269	561	-587	14	- 12	307	-298	62	71	550	-669	482	363
1979	599	-466	-683	- 550	636	-373	153	416	217	- 35	136	318	208	-476	394	126
1980	726	-438	-315	- 27	599	-523	-121	- 45	143	-208	170	105	297	-586	266	- 23
1980																
Janvier	135	- 47	- 50	38	101	- 60	16	57	15	- 16	11	10	90	- 96	23	17
Février	16	- 42	- 39	- 65	16	- 5	25	36	- 11	- 5	7	- 9	- 49	- 25	7	- 67
Mars	279	10	- 23	266	70	- 34	- 4	32	42	- 44	28	26	137	- 26	- 1	110
Avril	614	- 29	- 14	571	560	- 26	- 44	490	156	18	55	229	405	- 68	3	340
Mai	370	- 14	- 5	351	332	- 35	- 29	268	126	- 19	13	120	198	- 58	21	161
Juin	194	- 58	6	142	151	- 72	- 37	42	43	- 33	9	19	27	- 53	22	- 4
Juillet	155	- 81	- 24	50	- 50	- 27	18	- 59	12	- 37	- 6	- 31	90	11	12	113
Août	63	- 44	- 38	- 19	43	- 51	23	15	- 25	- 11	- 5	- 41	55	- 57	20	18
Septembre	59	- 32	- 45	- 18	38	- 57	- 33	- 52	- 21	- 27	44	- 4	- 84	- 11	34	- 61
Octobre	96	6	- 44	58	83	- 19	- 4	60	31	- 11	- 2	18	78	- 57	50	71
Novembre	194	- 75	- 40	79	260	- 81	- 18	161	72	- 41	21	52	140	-111	37	66
Décembre	-1 449	- 32	1	-1 480	-1 005	- 56	- 34	-1 095	-297	18	- 5	-284	-790	- 35	38	-787
1981																
Janvier	67	- 14	- 19	34	83	- 18	- 27	38	52	- 20	- 8	24	25	- 49	54	30
Février	162	- 23	- 37	102	91	14	7	112	38	-	2	40	164	- 75	28	117
Mars	771	- 60	- 23	688	427	- 20	20	427	156	- 2	14	168	324	- 62	- 11	251

### 3. 1. STATISTIQUES SUR L'EMPLOI

Canton

	Travailleurs étrangers sous contrôle 1)				Marché du travail, Chômage 2)					
	Saisonniers	Permis annuels	Frontaliers	Total	Offres d'emploi		Demandes d'emploi		Chômage partiel	
					Nouvelles	En fin de période	Nouvelles	Chômeurs en fin de période	Exploitation touchées	Travailleurs touchés
	1	2	3	4	5	6	7	8	9	10
1977	4 214	15 790	18 457	38 461	322	1 022	279	812	17	212
1978	4 426	14 159	19 362	37 947	264	785	396	1 127	13	205
1979	5 094	12 552	19 620	37 266 <sup>3)</sup>	254	747	468	1 624	22	883
1980	6 217	11 621	20 329	38 167 <sup>3)</sup>	382	1 338	363	1 179	7	144
1980										
Janvier	263	12 087	19 659	32 009	136	992	559	1 691	11	242
Février	590	11 986	19 690	32 266	446	940	445	1 626	14	226
Mars	1 656	11 754	19 787	33 197	263	1 169	346	1 471	11	161
Avril	4 243	11 640	19 854	35 737	271	887	393	1 378	9	235
Mai	5 586	11 538	19 958	37 082	387	1 246	305	1 260	6	162
Juin	5 911	11 593	19 923	37 427	449	1 634	301	1 075	6	126
Juillet	6 088	11 515	20 166	37 769	254	1 155	285	960	5	132
Août	6 217	11 621	20 329	38 167	302	1 324	297	931	5	129
Septembre	6 290	11 737	20 366	38 393	421	1 469	382	921	5	126
Octobre	6 311	11 725	20 496	38 532	520	1 269	334	907	3	114
Novembre	6 244	11 775	20 609	38 628	609	1 748	372	938	3	53
Décembre	88	11 767	20 812	32 667	528	2 217	334	984	4	22
1981										
Janvier	220	11 742	20 935	32 897	285	1 772	363	989	7	27
Février	571	11 979	21 008	33 558	513	1 240	305	919	3	66
Mars	2 285	12 043	21 155	35 483	529	1 295	251	802	2	42

1) Chiffres annuels = situation a fin août (OFIAMI); chiffres mensuels = situation en fin de mois (OCP)

2) chiffres annuels = moyennes mensuelles.

3) Chiffres annuels = situation à fin août (OCP)

### 3. 2. TRAVAILLEURS ETRANGERS SOUS CONTROLE , DEPUIS 1978

Effectif Situation en fin de mois

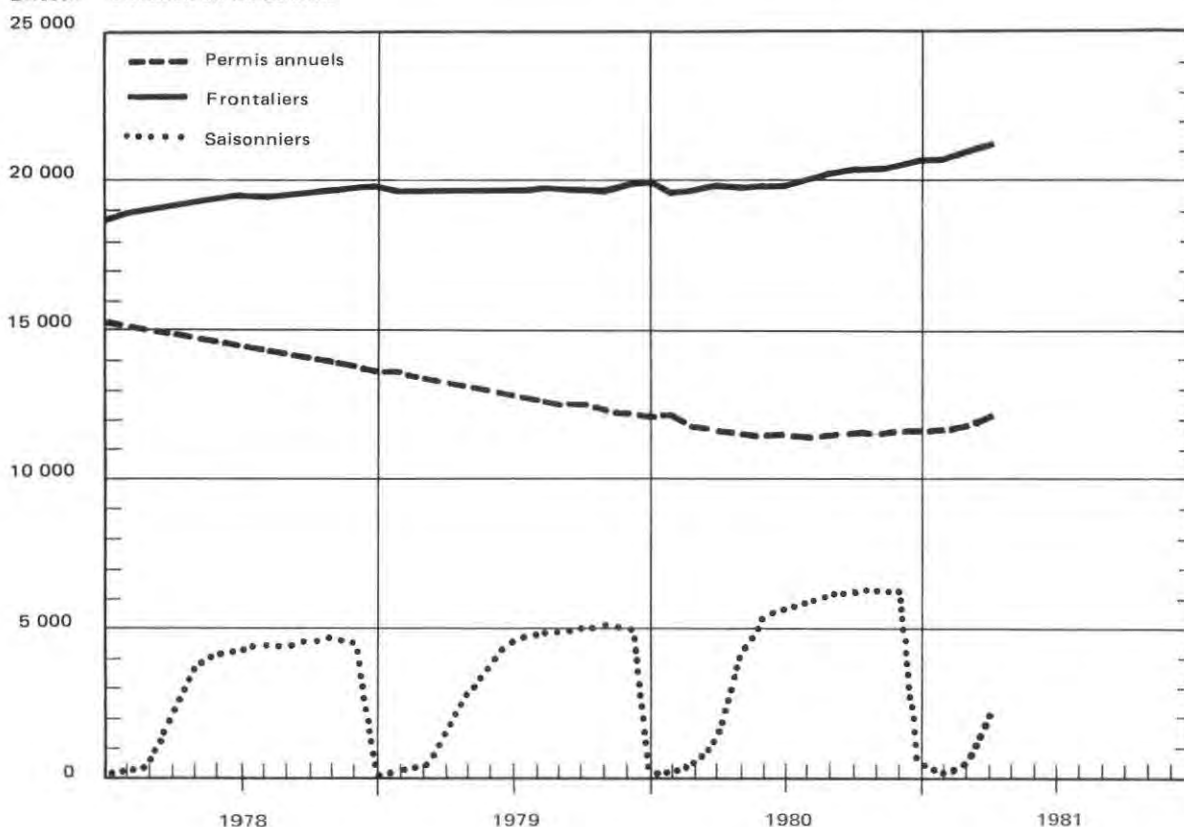

### 3. 1. STATISTIQUES SUR L'EMPLOI (Suite)

Canton

	Assurance-chômage 1)						Entreprises industrielles 1)		
	Assurés indemnisés		Journées indemnisées		Indemnités versées Milliers F		Entreprises assujetties à la loi sur le travail	Heures supplémentaires	
	chômage complet	chômage partiel	chômage complet	chômage partiel	chômage complet	chômage partiel		travailleurs	heures effectuées
	1	2	3	4	5	6	7		
1977	656	309	13 706	1 730	885	126	313	299	4 376
1978	886	223	19 396	1 218	1 258	92	307	224	3 540
1979	1 188	808	24 410	4 475	1 608	297	299	205	3 135
1980	886	182	18 154	1 207	1 206	82			
1980									
Janvier	1 460	322	24 047	1 786	1 529	112	296	252	3 889
Février	1 169	286	25 900	2 445	1 690	170	296	288	4 572
Mars	1 065	254	23 002	1 765	1 478	116	294	238	4 458
Avril	1 044	197	21 721	1 189	1 430	81	294	197	3 518
Mai	924	161	22 418	1 116	1 454	78	295	276	6 555
Juin	873	189	18 274	1 306	1 221	90	294	434	6 769
Juillet	780	153	15 285	1 124	1 028	75	294	467	8 476
Août	662	144	13 187	608	905	41	293	488	10 036
Septembre	708	137	12 219	953	848	66	294	512	9 237
Octobre	679	149	14 878	978	1 018	69	294	310	5 860
Novembre	612	135	13 297	718	920	49	293	267	6 208
Décembre	651	58	13 614	501	949	36	291	232	3 926
1981									
Janvier	870	37	14 489	363	974	22	289	240	3 343
Février	678	79	14 558	788	982	47			
Mars	629	88	12 607	431	838	27			

1) Chiffres annuels = moyennes mensuelles.

### 3. 3. CHOMAGE COMPLET

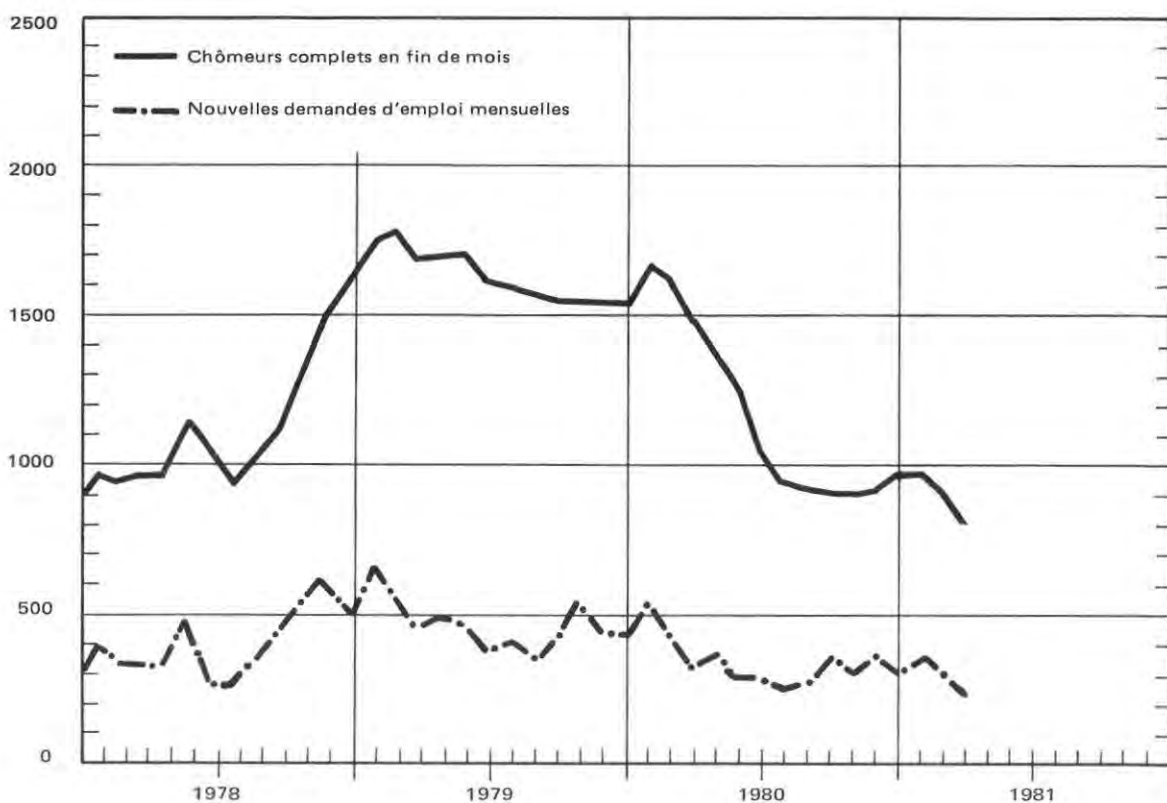

3. 4. TRAVAILLEURS ETRANGERS SOUS PERMIS SELON LE TYPE DE PERMIS,  
LE SEXE ET LE GROUPE DE PROFESSIONS  
1er trimestre 1981

Canton

Groupe de professions	Permis annuels			Saisonniers			Frontaliers			Ensemble		
	Janv.	Févr.	Mars	Janv.	Févr.	Mars	Janv.	Févr.	Mars	Janv.	Févr.	Mars
<b>HOMMES</b>												
Agriculture, sylviculture	164	187	180	17	132	341	97	100	100	278	419	621
Alimentation, boissons, tabac	99	94	91	6	6	22	658	667	675	763	767	788
Textiles, vêtements	7	6	6	—	—	—	20	19	19	27	25	25
Bois et liège	89	89	93	6	8	20	491	497	506	586	594	619
Arts graphiques	39	39	41	—	—	—	305	305	304	344	344	345
Cuir	16	18	20	—	—	—	13	12	12	29	30	32
Chimie	27	29	28	—	—	—	142	142	138	169	171	166
Pierre, terre, verre	42	40	42	—	2	21	110	109	110	152	151	173
Métaux et machines	642	651	650	—	1	7	2 577	2 607	2 630	3 219	3 259	3 287
Horlogerie, bijouterie	103	105	106	—	—	—	205	204	203	308	309	309
Bâtiment, peinture	1 003	1 142	1 119	95	271	1 087	1 204	1 194	1 213	2 302	2 607	3 419
Autres ouvriers à la production	78	77	73	—	1	8	64	65	66	142	143	147
Professions techniques	449	451	451	1	—	6	1 342	1 355	1 365	1 792	1 806	1 822
Bureau, commerce, administration	1 957	1 962	1 986	1	2	8	2 572	2 582	2 590	4 530	4 546	4 584
Transports et communications	403	400	403	10	17	24	734	754	765	1 147	1 171	1 192
Hôtellerie, service de maison	1 109	1 135	1 150	45	72	501	745	762	771	1 899	1 969	2 422
Hygiène, nettoyage	269	271	268	—	1	6	155	160	160	424	432	434
Soins médicaux	220	219	222	—	—	—	44	74	75	294	293	297
Professions scientifiques et artist.	537	543	558	—	—	—	259	259	261	796	802	819
Enseignement, oeuvres sociales	221	222	228	1	3	3	114	114	113	336	339	344
Autres professions	466	476	473	14	18	27	746	729	741	1 226	1 223	1 241
<b>TOTAL</b>	<b>7 940</b>	<b>8 156</b>	<b>8 188</b>	<b>196</b>	<b>534</b>	<b>2 081</b>	<b>12 627</b>	<b>12 710</b>	<b>12 817</b>	<b>20 763</b>	<b>21 400</b>	<b>23 086</b>
<b>FEMMES</b>												
Agriculture, sylviculture	27	28	27	2	8	18	13	13	13	42	49	58
Alimentation, boissons, tabac	53	67	67	1	1	1	70	67	65	124	135	133
Textiles, vêtements	37	35	35	—	—	—	73	70	68	110	105	103
Bois et liège	—	—	—	—	—	—	1	1	1	1	1	1
Arts graphiques	12	16	15	—	—	—	51	50	50	63	66	65
Cuir	16	16	16	—	—	—	38	37	37	54	53	53
Chimie	4	3	3	—	—	—	33	32	34	37	35	37
Pierre, terre, verre	6	6	6	—	—	—	90	88	86	96	94	92
Métaux et machines	89	96	99	—	—	—	223	232	233	312	328	332
Horlogerie, bijouterie	86	86	85	—	—	—	216	214	217	302	300	302
Bâtiment, peinture	—	—	—	—	—	—	1	1	1	1	1	1
Autres ouvriers à la production	40	38	36	—	—	—	20	20	20	60	58	56
Professions techniques	53	51	53	—	—	—	141	139	143	194	190	196
Bureau, commerce, administration	761	761	769	—	—	4	5 241	5 228	5 267	6 002	5 989	6 040
Transports et communications	19	20	20	—	—	—	66	67	65	85	87	85
Hôtellerie, service de maison	1 074	1 079	1 080	21	25	170	640	660	660	1 735	1 764	1 910
Hygiène, nettoyage	456	456	446	—	2	9	472	467	460	928	925	915
Soins médicaux	584	578	603	—	—	—	351	352	356	935	930	959
Professions scientifiques et artist.	134	132	135	—	—	—	91	89	90	225	221	225
Enseignement, oeuvres sociales	194	198	201	—	—	—	178	177	180	372	375	381
Autres professions	157	157	159	—	1	2	299	294	292	456	452	453
<b>TOTAL</b>	<b>3 802</b>	<b>3 823</b>	<b>3 855</b>	<b>24</b>	<b>37</b>	<b>204</b>	<b>8 308</b>	<b>8 298</b>	<b>8 338</b>	<b>12 134</b>	<b>12 158</b>	<b>12 397</b>
<b>TOTAL</b>												
Agriculture, sylviculture	191	215	207	19	140	359	110	113	113	320	468	679
Alimentation, boissons, tabac	152	161	158	7	7	23	728	734	740	887	902	921
Textiles, vêtements	44	41	41	—	—	—	93	89	87	137	130	128
Bois et liège	89	89	93	6	8	20	492	498	507	587	595	620
Arts graphiques	51	55	56	—	—	—	356	355	354	407	410	410
Cuir	32	34	36	—	—	—	51	49	49	83	83	85
Chimie	31	32	31	—	—	—	175	174	172	206	206	203
Pierre, terre, verre	48	46	48	—	2	21	200	197	196	248	245	265
Métaux et machines	731	747	749	—	1	7	2 800	2 839	2 863	3 531	3 587	3 619
Horlogerie, bijouterie	189	191	191	—	—	—	421	418	420	610	609	611
Bâtiment, peinture	1 003	1 142	1 119	95	271	1 087	1 205	1 195	1 214	2 303	2 608	3 420
Autres ouvriers à la production	118	115	109	—	1	8	84	85	86	202	201	203
Professions techniques	502	502	504	1	—	6	1 483	1 494	1 508	1 986	1 996	2 018
Bureau, commerce, administration	2 718	2 723	2 755	1	2	12	7 813	7 810	7 857	10 532	10 535	10 624
Transports et communications	422	420	423	10	17	24	800	821	830	1 232	1 258	1 277
Hôtellerie, service de maison	2 183	2 214	2 230	66	97	671	1 385	1 422	1 431	3 634	3 733	4 332
Hygiène, nettoyage	725	727	714	—	3	15	627	627	620	1 352	1 357	1 349
Soins médicaux	804	797	825	—	—	—	425	426	431	1 229	1 223	1 256
Professions scientifiques et artist.	671	675	693	—	—	—	350	348	351	1 021	1 023	1 044
Enseignement, oeuvres sociales	415	420	429	1	3	3	292	291	293	708	714	725
Autres professions	623	633	632	14	19	29	1 045	1 023	1 033	1 682	1 675	1 694
<b>TOTAL</b>	<b>11 742</b>	<b>11 979</b>	<b>12 043</b>	<b>220</b>	<b>571</b>	<b>2 285</b>	<b>20 935</b>	<b>21 008</b>	<b>21 155</b>	<b>32 897</b>	<b>33 558</b>	<b>35 483</b>



### 3. 5. CHOMEURS COMPLETS SELON LE GROUPE DE PROFESSIONS

Canton

1er trimestre 1981

Groupe de professions	Hommes			Femmes			Total		
	Janv.	Févr.	Mars	Janv.	Févr.	Mars	Janv.	Févr.	Mars
Agriculture, sylviculture	1	1	2	1	—	—	2	1	2
Alimentation, boissons, tabac	6	3	3	—	—	—	6	3	3
Textiles	2	2	1	21	8	5	23	10	6
Bois et liège	5	3	5	—	—	—	5	3	5
Arts graphiques	10	10	11	5	4	6	15	14	17
Cuir	—	—	—	—	—	—	—	—	—
Chimie	5	5	4	2	2	2	7	7	6
Pierre, terre, verre	2	1	—	3	1	2	5	2	2
Métaux et machines	66	49	40	9	4	1	75	53	41
Horlogerie, bijouterie	5	7	3	4	9	11	9	16	14
Bâtiment, peinture	20	16	11	—	—	—	20	16	11
Autres ouvriers à la production	2	3	3	1	—	—	3	3	3
Professions techniques	83	73	50	15	10	8	98	83	58
Bureau, commerce, administration	167	157	143	139	142	137	306	299	280
Transports et communications	47	43	25	2	2	1	49	45	26
Hôtellerie, service de maison	51	49	44	39	41	41	90	90	85
Hygiène, nettoyage	20	20	23	14	13	10	34	33	33
Soins médicaux	13	11	13	14	17	21	27	28	34
Professions scientifiques et artistiques	41	42	37	45	44	30	86	86	67
Enseignement, oeuvres sociales	19	15	10	22	26	20	41	41	30
Autres professions	65	68	59	23	18	20	88	86	79
<b>TOTAL</b>	<b>630</b>	<b>578</b>	<b>487</b>	<b>359</b>	<b>341</b>	<b>315</b>	<b>989</b>	<b>919</b>	<b>802</b>

### 3. 6. CHOMEURS COMPLETS SELON L'AGE OU LA DUREE DE CHOMAGE

	Total Chômeurs	Age (en années)						Nombre de mois de chômage				
		moins de 20	20 - 29	30 - 39	40 - 49	50 - 59	60 et plus	1	2	3	4 - 6	plus de 6
<b>1980</b>												
Janvier	1 691	23	493	490	332	252	101	559	293	210	378	251
Février	1 626	15	460	474	346	232	99	443	361	198	382	242
Mars	1 471	13	407	435	306	214	96	346	272	254	346	253
Avril	1 378	26	334	438	298	198	84	393	201	181	340	263
Mai	1 260	25	323	383	264	189	76	305	254	143	321	237
Juin	1 075	14	256	324	243	178	60	301	168	148	256	202
Juillet	960	9	231	302	195	167	56	285	182	116	198	179
Août	931	12	228	298	191	153	49	297	172	118	183	161
Septembre	921	26	268	259	163	153	42	382	135	111	161	132
Octobre	907	21	248	272	164	159	43	334	211	104	155	103
Novembre	938	20	272	264	180	159	43	372	190	118	162	96
Décembre	984	22	286	271	201	159	45	334	236	140	182	92
<b>1981</b>												
Janvier	989	24	239	285	193	174	74	363	211	160	180	75
Février	919	21	239	255	192	153	59	305	186	120	226	82
Mars	802	15	200	235	161	144	47	251	163	122	180	86

### 3. 7. CHOMAGE PARTIEL SELON LES PRINCIPAUX GROUPES DE PROFESSIONS

Moyenne trimestrielle

	TOTAL			Travailleurs touchés selon les principaux groupes de professions							
	Exploita- tions touchées	Travailleurs touchés	Heures chômées	Arts graphiques	Industrie chimiques	Métaux et machines	Horlogerie Bijouterie	Terre, pier- re, verre	Bois et liège	Bâtiment, Génie-civil	Personnel technique
<b>1979</b>											
1er trim.	32	1 000	33 900	10	6	734	187	—	4	—	7
2e trim.	26	1 161	37 900	4	4	973	143	—	6	—	5
3e trim.	15	751	24 941	1	29	618	85	—	—	—	5
4e trim.	13	624	20 356	—	—	443	161	—	—	2	—
<b>1980</b>											
1er trim.	12	210	10 170	—	—	60	135	—	—	2	—
2e trim.	7	174	7 619	—	—	132	37	—	—	—	—
3e trim.	5	129	4 080	—	—	111	5	—	—	—	—
4e trim.	3	63	2 165	—	—	55	3	—	—	—	—
<b>1981</b>											
1er trim.	4	45	1 817	—	—	2	36	—	—	4	—

#### 4. 1. ABONNEMENTS EAU, ELECTRICITE, GAZ ET CONSOMMATION D'ENERGIE

Canton

Chiffres annuels ou mensuels

	Réseau genevois 1)						Aéroport
	Abonnements 2)			Consommation 3)		Rappels 3)	Consommation de carburants 3)
	Eau	Electricité	Gaz	Electricité 4)	Gaz 5)		
	Nombre			Milliers kWh		Nombre	Milliers litres
1	2	3	4	5	6	7	
1977	27 898	201 223	69 631	121 155	27 158	4 729	24 819
1978	28 228	204 088	69 081	124 321	33 044	4 777	27 216
1979	28 673	*	68 613	127 401	36 049	4 871	25 305
1980	29 118	*	68 010	131 755	44 420	4 774	24 151
1980							
Janvier	28 693	*	68 588	144 840	59 483	3 976	22 452
Février	28 721	*	68 511	132 394	50 467	4 371	22 482
Mars	28 721	*	68 442	139 287	58 218	4 235	23 274
Avril	28 791	*	68 367	124 972	45 387	4 616	22 492
Mai	28 840	*	68 271	125 442	33 103	4 888	24 874
Juin	28 872	*	68 219	121 925	25 174	4 663	25 207
Juillet	28 921	*	68 219	118 273	23 896	5 583	26 914
Août	28 942	*	68 153	118 664	22 216	5 995	26 950
Septembre	28 960	*	68 094	123 284	23 738	5 695	26 128
Octobre	29 014	*	68 049	140 803	44 920	5 320	26 209
Novembre	29 071	*	68 053	144 094	65 070	4 755	21 535
Décembre	29 118	*	68 010	147 084	81 372	3 191	21 299
1981							
Janvier	29 140	*	67 908	151 094	99 162	3 529	23 090
Février	29 185	*	67 788	138 339	76 299	4 885	20 285
Mars	29 202	*	67 576	145 589	56 763	5 275	22 796

1) La délimitation géographique du réseau des Services industriels ne correspond pas exactement au territoire du canton et diffère selon qu'il s'agit de l'eau, de l'électricité ou du gaz. 2) Situation en fin de période. 3) Moyennes ou totaux mensuels. 4) CERN non compris. 5) Consommation au compteur, chauffage à distance non compris.

#### 4. 2. CONSOMMATION D'ELECTRICITE PAR CATEGORIE D'USAGERS

Moyennes ou totaux mensuels

Unité: Milliers kWh

	Réseau genevois							CERN 6)	Total général
	Tramways trolleybus 1)	Eclairage public 2)	Grande industrie 3)	Chaudières électriques	Autres abonnés 4)	Pertes et divers 5)	Total réseau		
	1	2	3	4	5	6	7		
1977	1 302	1 705	13 917	65	94 659 <sup>7)</sup>	9 507 <sup>7)</sup>	121 155	26 485	147 640
1978	1 347	1 693	14 501	64	96 941	9 775	124 321	30 229	154 550
1979	1 342	1 787	15 041	56	99 171	10 004	127 401	25 595	152 996
1980	1 353	1 845	15 260	1	103 171	10 125	131 755	26 973	158 728
1980									
Janvier	1 707	2 367	14 820	—	115 213	10 733	144 840	22 311	167 151
Février	1 442	2 047	16 420	—	102 284	10 201	132 394	35 063	167 457
Mars	1 383	1 932	15 724	—	109 367	10 881	139 287	37 336	176 623
Avril	1 673	1 592	16 946	—	94 045	10 716	124 972	34 446	159 418
Mai	977	1 382	12 877	—	100 527	9 679	125 442	39 436	164 878
Juin	1 237	1 304	16 298	12	93 362	9 712	121 925	23 090	145 015
Juillet	1 405	1 361	15 116	5	91 086	9 300	118 273	27 290	145 563
Août	1 097	1 440	13 150	—	93 831	9 146	118 664	25 997	144 661
Septembre	1 374	1 864	15 167	1	95 087	9 791	123 284	10 511	133 795
Octobre	1 197	2 094	15 976	—	111 209	10 327	140 803	15 741	156 544
Novembre	1 361	2 267	15 872	—	114 205	10 389	144 094	27 378	171 472
Décembre	1 379	2 487	14 753	—	117 833	10 632	147 084	25 073	172 157
1981									
Janvier	1 576	2 375	13 761	—	122 451	10 931	151 094	19 242	170 336
Février	1 799	1 925	20 152	16	103 364	11 083	138 339	21 326	159 665
Mars	1 441	2 020	15 571	—	115 619	10 938	145 589	27 482	173 071

1) Energie pour la traction exclusivement 2) Eclairage de la voie publique exclusivement 3) Entreprises industrielles consommant plus de 500 000 kWh par an; y compris pompage (jet d'eau, etc.) et traitement de l'eau. 4) Ménages; artisanat et petits commerces; services généraux d'immeubles; grands commerces, administrations, écoles, hôpitaux, hôtels, etc.; utilisateurs "tout électrique"; signalisation routière, édifices publics, illuminations et autres installations similaires. 5) Pertes techniques, consommation propre des SI, consommations diverses (forfaitaires). 6) A partir du 1er octobre 1975, la fourniture d'énergie électrique au CERN fait l'objet d'une convention entre la S.A. l'Energie de l'Ouest Suisse (EOS) et le CERN, qui de ce fait n'est plus rattaché au réseau genevois. 7) A partir de 1.1.1977, du fait de la disparition de certains tarifs forfaitaires, une partie de la consommation de la col. 6 passe dans la col. 5.

## 5. 1. CONSTRUCTIONS PROJETEES 1)

Canton

Totaux annuels ou mensuels

Unité : Nombre

	Requêtes déposées					Autorisations délivrées				
	Bâtiments sans logements 2)	Bâtiments avec logements				Bâtiments sans logements 2)	Bâtiments avec logements			
		Total	dont villas 3)	nombre de logements 2)	nombre de pièces 4)		Total	dont villas 3)	nombre de logements 2)	nombre de pièces 4)
1	2	3	4	5	6	7	8	9	10	
1977	16	359	283	1 324	6 195	26	402	303	1 737	7 640
1978	30	496	394	1 697	7 684	42	404	336	1 312	6 193
1979	27	684	561	2 075	10 467	26	550	421	2 066	9 639
1980	45	872	736	2 542	13 005	43	764	665	1 874	9 768
1980										
Janvier	5	77	68	168	879	4	73	67	157	798
Février	3	53	51	81	500	1	52	46	101	538
Mars	3	102	92	292	1 292	2	36	34	59	339
Avril	3	58	49	169	906	2	78	71	149	841
Mai	2	35	30	64	366	6	113	99	324	1 699
Juin	3	97	92	163	864	5	89	73	135	771
Juillet	7	60	45	276	1 376	6	59	51	119	665
Août	2	106	90	399	1 862	3	42	34	140	731
Septembre	6	45	39	161	820	2	65	54	239	1 202
Octobre	2	105	71	544	2 879	4	42	37	116	548
Novembre	4	43	31	79	460	4	57	50	154	748
Décembre	5	91	78	146	801	4	58	49	181	888
1981										
Janvier	10	49	44	126	720	—	39	31	196	1 095
Février	2	67	59	224	1 060	5	75	50	400	2 013
Mars	2	65	43	242	1 202	8	93	83	214	1 255

1) Ne concerne que les bâtiments principaux, à savoir: bâtiments à un logement; bâtiments à plusieurs logements; mixtes; bâtiments avec logements de service; bâtiments administratifs; bâtiments à usage d'entreprises de transports; écoles; églises; bibliothèques; maisons de paroisse; hôpitaux, cliniques; bâtiments à usage de banques; bureaux; magasins; hôtels; pensions; théâtres; fabriques; ateliers. 2) Les bâtiments avec logements de service sont comptés sous col. 1 et 6; les logements correspondants sous col. 4 et 9. 3) Par villas, on entend les bâtiments à un logement. 4) Cuisines comprises.

## 5. 2. LOGEMENTS AUTORISES ET CONSTRUIES DANS LE CANTON DE GENEVE, DEPUIS 1977

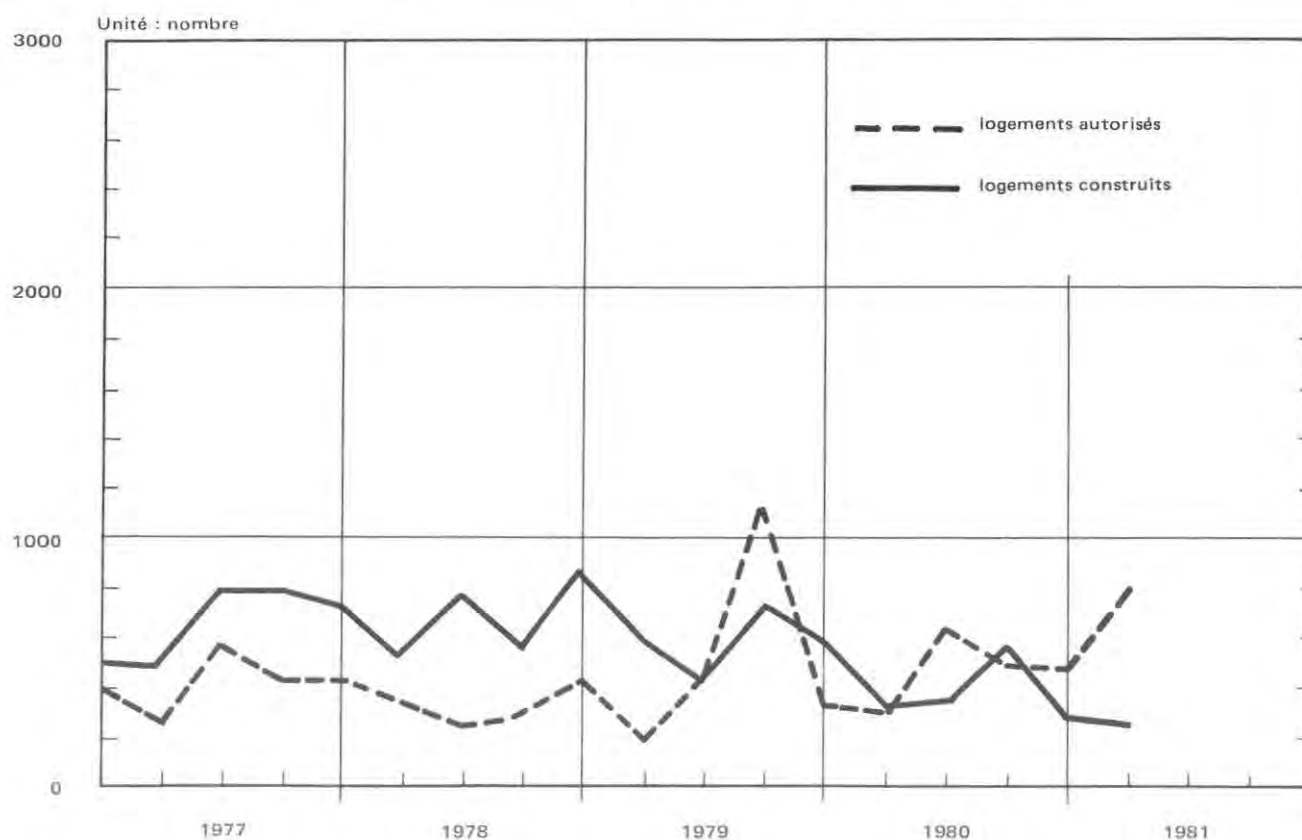

### 5.3. MOUVEMENT DE LA CONSTRUCTION DANS LE CANTON 1)

Canton/Ville

Totaux annuels ou mensuels

Unité : Nombre

	Constructions terminées							Logement transformés, démolis, ayant changé d'affectation			Logements existants 5)
	Bâtiments sans logements 2)	Villas 3)	Bâtiments mixtes et à plusieurs logements				Total logements construits 2)	Gain des transformés	Démolis	Changt. d'affect.	
			Bâtiments	Logements	Nombre total de pièces 4)	Nombre moyen de pièces par logt 4)					
1977	33	215	174	2 614	10 384	3,97	2 838	-22	287	116	166 832
1978	43	303	138	2 368	8 759	3,70	2 687	62	343	95	169 143
1979	29	331	106	1 940	7 671	3,95	2 288	54	349	65	171 071
1980	27	397	93	1 107	4 719	4,26	1 516	-27	196	89	172 275
1980											
Janvier	1	15	8	118	474	4,02	135	2	8	8	171 192
Février	3	20	3	40	178	4,45	60	7	13	3	171 243
Mars	1	56	10	99	464	4,65	155	1	12	7	171 380
Avril	—	21	7	91	351	3,86	112	—	6	6	171 480
Mai	2	20	2	28	135	4,82	48	5	7	7	171 519
Juin	3	58	11	139	573	4,12	198	-6	50	7	171 654
Juillet	3	20	12	152	638	4,20	179	-20	47	1	171 765
Août	2	36	11	176	753	4,28	213	1	12	14	171 953
Septembre	3	54	13	111	465	4,19	165	13	15	8	172 108
Octobre	2	19	3	71	311	4,38	90	-34	21	14	172 129
Novembre	1	19	—	—	—	—	19	9	—	7	172 150
Décembre	6	59	13	82	377	4,60	142	-5	5	7	172 275
1981											
Janvier	2	17	2	20	89	4,45	38	2	18	4	172 293
Février	2	28	11	134	512	3,82	165	7	29	5	172 431
Mars	8	35	—	—	—	—	36	1	8	4	172 456

1) Voir note 1) p. 17. 2) Les bâtiments avec logements de service sont comptés sous col. 1; les logements correspondants sous col. 7. 3) Par villas, on entend les bâtiments à un logement. 4) Cuisines comprises. 5) Situation en fin de période.

### 5.4. MOUVEMENT DE LA CONSTRUCTION EN VILLE 1)

Totaux annuels ou mensuels

	Constructions autorisées				Constructions terminées				Logements transformés, démolis, ayant changé d'affectation			Logements existants 3)
	Bâtiments sans logements 2)	Bâtiments à usage d'habitation		Volume total	Bâtiments sans logements 2)	Bâtiments à usage d'habitation		Volume total	Gain des transf.	Démolis	Changt. d'affect.	
		Bât.	Log. 2)			Bât.	Log. 2)					
	Nombre			1000 m3	Nombre			1000 m3	Nombre			
	1	2	3	4	5	6	7	8	9	10	11	
1977	6	26	515	994	13	40	1 135	901	-62	208	104	91 825
1978	10	31	615	803	14	39	972	782	5	260	70	92 472
1979	4	61	1 152	793	12	40	1 101	789	2	243	52	93 280
1980	16	53	685	1 160	7	29	411	626	-45	162	80	93 404
1980												
Janvier	1	4	71	47	1	3	58	119	—	8	8	93 322
Février	—	1	20	11	—	1	7	6	5	10	3	93 321
Mars	2	1	7	129	—	1	7	4	-2	9	7	93 310
Avril	—	4	63	36	—	3	31	16	—	5	4	93 332
Mai	4	7	127	299	2	—	—	222	4	—	6	93 330
Juin	2	12	42	88	—	5	85	46	2	45	7	93 365
Juillet	3	4	48	166	1	5	61	34	-23	39	—	93 364
Août	—	4	54	100	—	7	129	57	—	12	13	93 468
Septembre	1	8	155	114	—	2	2	2	12	11	7	93 464
Octobre	2	6	79	137	—	—	—	—	-29	19	13	93 403
Novembre	1	—	—	23	—	—	—	—	2	—	6	93 399
Décembre	—	2	19	10	3	2	31	120	-16	4	6	93 404
1981												
Janvier	—	6	145	141	—	1	17	11	1	18	4	93 400
Février	3	10	115	134	—	2	75	16	6	16	3	93 462
Mars	4	6	104	233	2	—	—	76	1	2	3	93 458

1) Voir note 1) p. 17. 2) Les bâtiments avec logements de service sont comptés sous col. 1 et 5; les logements correspondants sous col. 3 et 7. 3) Situation en fin de période.

## 5.5. VOLUME ET COUT PREVU DES BATIMENTS AUTORISES, EN CONSTRUCTION ET CONSTRUIITS 1) Canton

Totaux annuels ou trimestriels

	Volume				Coût prévu 4)	Volume				Coût prévu 5)
	Bâtiments sans logements 2)	Bât. avec logements		Volume total		Bâtiments sans logements 2)	Bât. avec logements		Volume total	
		Total	dont villas 3)				Total	dont villas 3)		
	Milliers m3					Millions F	Milliers m3			
1	2	3	4	5	6	7	8	9	10	
	<b>AUTORISES</b>					<b>CONSTRUIITS</b>				
1977	2 365 <sup>6)</sup>	866	267	3 231 <sup>6)</sup>	557,7	948	1 270	188	2 218	833,2
1978	1 176	870	297	2 046	545,8	881	1 249	269	2 130	739,5
1979	387	1 243	388	1 630	518,4	591	1 209	285	1 800	534,6
1980	1 356	1 338	639	2 694	1 002,5	700	983	338	1 683	620,8
1980										
1er trim.	158	209	131	367	155,9	105	254	63	359	117,6
2e trim.	496	473	239	969	338,5	260	214	90	474	218,9
3e trim.	256	406	142	662	260,4	114	346	100	460	149,7
4e trim.	446	250	127	696	247,7	221	169	85	390	134,6
1981										
1er trim.	196	684	149	880	321,7	231	132	74	363	131,0
	<b>EN COURS (FIN DE PERIODE)</b>					<b>DONT MIS EN CHANTIER</b>				
1977	2 059	2 052	289	4 111	1 164,5	423	1 008	248	1 431	428,5
1978	3 969	1 916	309	5 885	1 311,0	2 801	1 140	305	3 941	832,3
1979	3 956	1 855	353	5 811	1 239,1	563	1 143	355	1 706	529,6
1980	4 503	2 279	457	6 782	1 655,9	1 037	1 333	450	2 370	719,7
1980										
1er trim.	4 210	1 834	366	6 044	1 157,9	214	171	86	385	102,2
2e trim.	4 139	1 917	387	6 055	1 336,2	316	316	109	632	183,1
3e trim.	4 446	2 095	439	6 541	1 554,9	229	505	146	734	227,3
4e trim.	4 503	2 279	457	6 782	1 655,9	278	341	109	619	207,1
1981										
1er trim.	4 436	2 339	464	6 775	1 707,4	191	210	79	401	136,4

- 1) Voir note 1) page 17. 2) Y compris les bâtiments avec logements de service. 3) Par villas on entend les bâtiments à un logement. 4) Estimation. 5) Coût sur la base d'une enquête au 31 décembre. 6) Chiffres rectifiés, l'ordinateur n'ayant pas enregistré entièrement le volume du palais des expositions.

## 5.6. COUT PREVU DES CONSTRUCTIONS AUTORISEES ET CONSTRUIITES, DEPUIS 1977

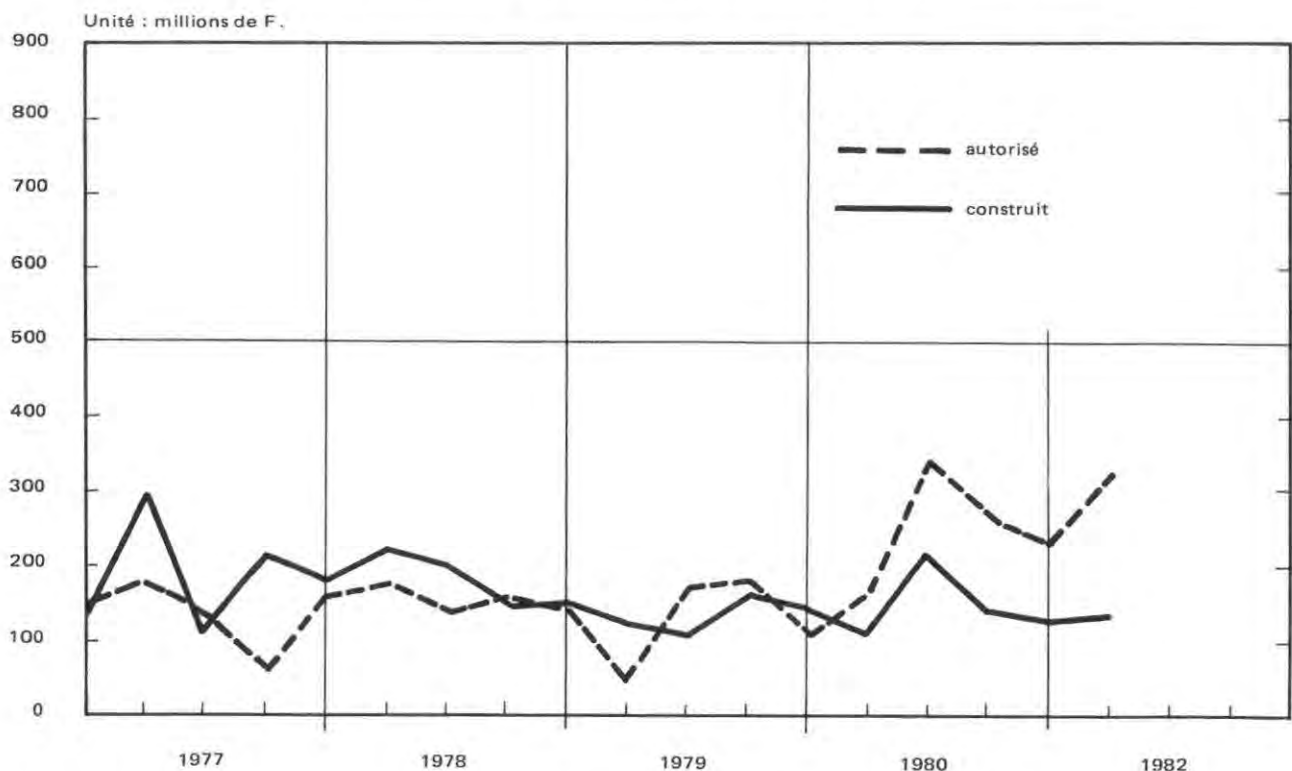

## 5. 7. LOGEMENTS AUTORISES, EN CONSTRUCTION ET CONSTRUIITS, SELON LE MODE DE FINANCEMENT

Canton

Totaux annuels ou trimestriels

Unité : Nombre

	Pouvoirs publics	Avec l'aide des pouvoirs publics	Sans l'aide des pouvoirs publics		Total	Pouvoirs publics	Avec l'aide des pouvoirs publics	Sans l'aide des pouvoirs publics		Total
			Plan financier contrôlé	Plan financier libre				Plan financier contrôlé	Plan financier libre	
			1	2				3	4	
	AUTORISES					CONSTRUIITS				
1977	84	857	791		1 732	105	1 740	626	367	2 838
1978	181	231	900		1 312	358	1 439	350	540	2 687
1979	64	562	1 440		2 066	198	1 477	43	570	2 288
1980	113	359	1 402		1 874	73	563	232	648	1 516
1980										
1er trim.	—	—	98		98	9	27	—	36	72
2e trim.	4	51	177		232	—	76	10	30	116
3e trim.	26	56	175		257	—	28	113	51	192
4e trim.	1	—	97		98	1	20	10	—	31
1981										
1er trim.	—	—	364		364	75	—	17	—	92
	EN COURS (fin de période)					DONT MIS EN CHANTIER				
1977	219	3 021	361	642	4 243	17	1 612	12	440	2 081
1978	182	2 162	266	864	3 474	70	766	254	744	1 834
1979	65	1 271	595	1 007	2 938	2	625	412	788	1 827
1980	89	1 025	573	1 529	3 216	89	413	228	1 097	1 827
1980										
1er trim.	—	570	433	600	1 603	—	—	—	205	205
2e trim.	—	592	423	628	1 643	—	98	—	58	156
3e trim.	70	615	333	713	1 731	70	51	30	135	286
4e trim.	70	525	377	885	1 857	—	—	54	94	148
1981										
1er trim.	70	541	383	972	1 966	—	87	23	88	198

## 5. 8. BATIMENTS A USAGE D'HABITATION ET LOGEMENTS CONSTRUIITS SELON LE NOMBRE DE PIÈCES

Totaux annuels ou trimestriels

Unité : Nombre

	Bâti-ments 1)	Logements de ..... pièces 2)							
		Total	1	2	3	4	5	6	7 et plus
		1977	389	2 838	155	236	459	912	631
1978	441	2 687	183	365	441	827	502	223	146
1979	437	2 288	21	244	412	738	459	257	157
1980	490	1 516	27	59	164	466	342	221	237
1980									
1er trim.	5	72	1	—	16	28	16	8	3
2e trim.	8	116	1	6	14	56	28	10	1
3e trim.	14	192	—	5	32	82	65	4	4
4e trim.	2	31	1	—	6	10	7	1	6
1981									
1er trim.	3	92	15	12	28	21	5	11	—

1) Non compris les bâtiments avec logements de service; en revanche, les logements de ce type sont compris dans les colonnes relatives aux logements.

2) Les cuisines sont comptées comme pièces, à l'exception des laboratoires.

**5. 9. LOGEMENTS AUTORISES, EN CONSTRUCTION ET CONSTRUIITS,  
SELON LE MODE DE FINANCEMENT**

Ville

Totaux annuels ou trimestriels

Unité : Nombre

	Pouvoirs publics	Avec l'aide des pouvoirs publics	Sans l'aide des pouvoirs publics		Total	Pouvoirs publics	Avec l'aide des pouvoirs publics	Sans l'aide des pouvoirs publics		Total
			Plan financier contrôlé	Plan financier libre				Plan financier contrôlé	Plan financier libre	
			1	2				3	4	
<b>AUTORISES</b>					<b>CONSTRUIITS</b>					
1977	52	273	190	515	33	846	188	68	1 135	
1978	114	108	394	616	138	433	248	153	972	
1979	63	312	777	1 152	132	805	11	153	1 101	
1980	31	107	547	685	10	151	133	117	411	
1980										
1er trim.	—	—	317	317	36	132	28	154	350	
2e trim.	7	148	453	608	9	186	10	153	358	
3e trim.	26	127	345	498	25	209	113	210	557	
4e trim.	80	84	287	451	3	36	81	131	251	
1981										
1er trim.	18	229	563	810	78	22	41	98	239	
<b>EN COURS (fin de période)</b>					<b>DONT MIS EN CHANTIER</b>					
1977	153	1 326	256	1 81	1 916	—	502	12	59	573
1978	111	1 171	167	315	1 764	14	386	155	157	812
1979	7	627	438	442	1 514	—	323	283	283	889
1980	70	525	377	885	1 837	70	149	84	492	795
1980										
1er trim.	48	1 119	562	1 140	2 869	19	—	—	301	320
2e trim.	39	1 137	636	1 202	3 014	—	210	84	213	507
3e trim.	91	1 099	600	1 296	3 086	70	171	90	300	631
4e trim.	89	1 025	573	1 529	3 216	—	32	54	283	369
1981										
1er trim.	89	1 071	555	1 632	3 347	—	139	23	198	360

**5. 10. BATIMENTS A USAGE D'HABITATION ET LOGEMENTS CONSTRUIITS  
SELON LE NOMBRE DE PIECES**

Totaux annuels ou trimestriels

Unité : Nombre

	Bâti-ments <sup>1)</sup>	Logements de ..... pièces <sup>2)</sup>								
		Total	1	2	3	4	5	6	7 et plus	
1977	40	1 135	100	154	251	380	176	58	16	
1978	39	972	122	101	224	299	171	40	15	
1979	40	1 101	11	161	229	424	203	67	6	
1980	29	411	3	11	68	176	116	23	14	
1980										
1er trim.	112	350	6	10	41	101	90	55	47	
2e trim.	119	358	7	20	39	109	79	49	55	
3e trim.	146	557	13	29	66	180	134	63	72	
4e trim.	113	251	1	—	18	76	39	54	63	
1981										
1er trim.	93	239	15	13	34	54	44	32	47	

1) Non compris les bâtiments avec logements de service; en revanche, les logements de ce type sont compris dans les colonnes relatives aux logements.  
2) Les cuisines sont comptées comme pièces, à l'exception des laboratoires.

5. 11. LOGEMENTS EN CONSTRUCTION ET CONSTRUITS PAR COMMUNE, A VENDRE OU A LOUER  
SELON LA VALEUR LOCATIVE A LA PIECE

Canton

4e trimestre 1980

Unité : Nombre

Logements en construction (fin de période)											Commune	Logements construits (total trimestriel)										
A vendre		A louer selon la valeur locative à la pièce							Sans réponse	Total lo- gements		A vendre		A louer selon la valeur locative à la pièce							Sans réponse	Total lo- gements
Dans bâti- ments locatifs	Villas 1)	Jusqu'à 1499 F	1500 à 1749	1750 à 1999	2000 à 2249	2250 à 2499	2500 et plus	Total				Dans bâti- ments locatifs	Villas 1)	Jusqu'à 1499 F	1500 à 1749	1750 à 1999	2000 à 2249	2250 à 2499	2500 et plus	Total		
1	2	3	4	5	6	7	8	9	10	11		1	2	3	4	5	6	7	8	9	10	11
95	15	26	255	104	32	159	909	1 485	262	1 857	Genève	10	—	—	—	—	—	20	20	1	31	
—	21	—	—	—	—	—	—	—	—	21	Aire-la-Ville	—	1	—	—	—	—	—	—	—	1	
—	7	—	—	—	—	—	—	—	—	7	Anières	—	—	—	—	—	—	—	—	—	—	
—	—	—	—	—	—	—	—	—	—	—	Avully	—	—	—	—	—	—	—	—	—	—	
—	9	—	—	—	—	—	7	7	—	16	Avusy	—	—	—	—	—	—	—	—	—	—	
—	3	—	—	—	—	—	—	—	—	3	Bardonnex	—	—	—	—	—	—	—	—	—	—	
—	14	—	—	—	—	—	—	—	—	14	Bellevue	—	1	—	—	—	—	—	—	—	1	
12	72	—	—	77	—	—	6	83	6	173	Bernex	—	—	—	—	2	—	—	2	—	2	
—	4	—	—	—	—	—	18	18	—	22	Carouge	—	2	—	—	26	—	—	26	—	28	
—	3	—	—	—	—	—	—	—	2	5	Cartigny	—	—	—	—	—	—	—	—	—	—	
—	—	—	—	—	—	—	—	—	—	—	Céligny	—	—	—	—	—	—	—	—	—	—	
—	—	—	—	—	—	—	—	—	—	—	Chancy	—	1	—	—	—	—	—	—	—	1	
—	28	—	—	—	—	—	—	—	—	28	Chêne-Bougeries	—	—	—	—	—	—	—	—	—	—	
—	3	—	—	—	—	75	28	103	13	119	Chêne-Bourg	21	5	—	—	—	—	—	—	—	26	
—	2	—	—	—	—	—	—	—	—	2	Choulex	—	—	—	—	—	—	—	—	—	—	
—	9	—	—	—	—	—	—	—	—	9	Collex-Bossy	—	9	—	—	—	—	—	—	—	9	
—	25	—	—	—	—	—	5	5	4	34	Collonge-Bellerive	—	4	—	—	—	7	7	—	—	11	
130	21	—	—	—	—	—	—	—	—	151	Cologny	3	—	—	—	—	—	—	—	—	3	
44	5	—	—	—	—	—	—	—	—	49	Confignon	—	—	—	—	16	—	—	16	—	16	
—	17	—	—	—	—	—	—	—	—	17	Corsier	—	—	—	—	—	—	—	—	—	—	
—	—	—	—	—	—	—	—	—	—	—	Dardagny	—	—	—	—	—	—	—	—	—	—	
—	10	—	—	—	—	—	—	—	—	10	Genthod	—	5	—	—	—	—	—	—	—	5	
2	4	—	—	—	—	—	—	—	3	9	Grand-Saconnex	—	—	—	—	—	—	—	—	—	—	
—	—	—	—	—	—	—	—	—	—	—	Gy	—	—	—	—	—	—	—	—	—	—	
2	1	—	—	—	—	—	—	—	—	3	Hermance	—	—	—	—	—	—	—	—	—	—	
—	—	—	—	—	—	—	—	—	—	—	Jussy	—	—	—	—	—	—	—	—	—	—	
4	2	—	—	—	—	—	—	—	—	6	Laconnex	—	2	—	—	—	—	—	—	—	2	
7	—	—	—	—	—	70	—	70	—	77	Lancy	—	1	—	—	—	—	—	—	—	1	
—	1	—	—	—	—	—	—	—	—	1	Meinier	—	2	—	—	—	—	—	—	—	2	
—	6	—	—	—	—	—	79	79	—	85	Meyrin	—	5	—	—	—	—	—	—	—	5	
—	18	—	—	—	—	—	32	32	—	50	Onex	—	2	—	—	—	—	—	—	—	2	
13	1	—	—	—	—	—	28	28	—	42	Perly-Certoux	—	—	—	—	—	—	—	—	—	—	
13	41	—	—	—	—	—	—	—	—	54	Plan-les-Ouates	—	12	—	—	—	—	—	—	—	12	
—	42	—	—	—	—	—	—	—	—	42	Pregny-Chambésy	—	1	—	—	—	—	—	—	—	1	
—	2	—	—	—	—	—	—	—	—	2	Presinge	—	—	—	—	—	—	—	—	—	—	
—	3	—	—	—	—	—	—	—	—	3	Puplinge	—	2	—	—	—	—	—	—	—	2	
—	—	—	—	—	—	—	—	—	—	—	Russin	—	—	—	—	—	—	—	—	—	—	
20	2	—	—	—	—	—	—	—	—	22	Satigny	—	—	—	—	—	—	—	—	—	—	
—	—	—	—	—	—	—	—	—	—	—	Soral	—	—	—	—	—	—	—	—	—	—	
2	38	—	—	—	—	18	—	18	—	58	Thônex	—	9	—	—	—	2	2	1	12	12	
—	7	—	—	—	—	—	—	—	—	7	Troinex	—	9	—	—	—	—	—	—	—	9	
—	7	—	—	—	—	—	—	—	2	9	Vandoeuvres	—	—	—	—	—	—	—	—	—	—	
—	7	—	—	—	—	—	—	—	—	7	Vernier	—	2	—	—	—	—	—	—	—	2	
—	12	—	24	108	—	—	—	132	—	144	Versoix	45	1	—	—	—	—	—	—	—	46	
—	21	—	—	—	—	—	37	37	—	58	Veyrier	—	21	—	—	—	—	—	—	—	21	
344	483	26	279	289	32	322	1 149	2 097	292	3 216	<b>TOTAL CANTON</b>	79	97	—	—	42	2	2	27	73	2	251

1) Villas: en propriété ou à vendre.



5. 12. LOGEMENTS AUTORISÉS, EN CONSTRUCTION ET  
CONSTRUITS, PAR COMMUNE  
1er trimestre 1981

Chiffres trimestriels

Autorisés		En construction				Construits		Commune
		En cours (fin du trimestre)		Dont mis en chantier				
Total	dont villas 1)	Total	dont villas 1)	Total	dont villas 1)	Total	dont villas 1)	
1	2	3	4	5	6	7	8	
364	—	1 966	17	198	2	92	—	Genève
—	—	20	20	—	—	1	1	Aire-la-Ville
3	3	9	9	3	3	1	1	Anières
—	—	—	—	—	—	—	—	Avully
10	10	13	6	—	—	3	3	Avusy
—	—	4	4	1	1	—	—	Bardonnex
—	—	9	9	—	—	5	5	Bellevue
16	2	101	58	5	5	19	19	Bernex
240	—	20	2	—	—	2	2	Carouge
—	—	6	4	1	1	—	—	Cartigny
—	—	—	—	—	—	—	—	Céligny
—	—	—	—	—	—	—	—	Chancy
19	19	32	32	10	10	7	7	Chêne-Bougeries
2	2	121	5	2	2	—	—	Chêne-Bourg
—	—	1	1	—	—	1	1	Choulex
15	15	9	9	—	—	—	—	Collex-Bossy
6	6	39	30	8	8	30	3	Collonge-Bellerive
3	3	133	27	8	8	2	2	Cologny
1	1	86	6	1	1	22	—	Confignon
3	3	12	12	—	—	5	5	Corsier
—	—	—	—	—	—	—	—	Dardagny
1	1	8	8	—	—	2	2	Genthod
—	—	6	4	—	—	3	—	Grand-Saconnex
—	—	2	—	2	—	—	—	Gy
—	—	2	—	—	—	1	1	Hermance
1	1	—	—	—	—	—	—	Jussy
1	1	8	4	2	2	—	—	Laconnex
—	—	77	—	—	—	—	—	Lancy
—	—	2	2	1	1	—	—	Mainier
24	6	113	6	28	—	—	—	Meyrin
9	5	105	18	55	—	—	—	Onex
2	2	28	—	—	—	14	1	Perly-Certoux
47	45	53	40	5	5	7	6	Plan-les-Ouates
12	10	50	50	9	9	1	1	Pregny-Chambésy
—	—	—	—	—	—	2	2	Presinge
2	2	—	—	—	—	3	3	Puplinge
—	—	—	—	—	—	—	—	Russin
—	—	22	2	—	—	1	—	Satigny
—	—	—	—	—	—	—	—	Soral
2	2	49	29	—	—	9	9	Thônex
—	—	8	8	2	2	1	1	Troinex
1	1	8	6	—	—	1	1	Vandoœuvres
13	13	12	12	4	4	—	—	Vernier
8	6	144	12	—	—	—	—	Versoix
5	5	69	32	15	15	4	4	Veyrier
810	164	3 347	484	360	79	239	80	TOTAL CANTON

5. 13. LOGEMENTS EN CONSTRUCTION PAR COMMUNE ET  
EPOQUE APPROXIMATIVE D'OCCUPATION  
1er trimestre 1981

Situation en fin de période

Unité : Nombre

Logements en construc- tion 2)	Epoque approximative d'occupation									
	1981			1982				1983		
	2e trim.	3e trim.	4e trim.	1er trim.	2e trim.	3e trim.	4e trim.	1er trim.	2e trim.	Après le 1.7
1	2	3	4	5	6	7	8	9	10	11
1949	342	288	290	178	181	152	75	158	193	92
—	—	—	—	—	—	—	—	—	—	—
—	—	—	—	—	—	—	—	—	—	—
—	—	—	—	—	—	—	—	—	—	—
7	—	—	7	—	—	—	—	—	—	—
—	—	—	—	—	—	—	—	—	—	—
—	—	—	—	—	—	—	—	—	—	—
43	6	19	12	6	—	—	—	—	—	—
18	—	—	—	—	18	—	—	—	—	—
2	2	—	—	—	—	—	—	—	—	—
—	—	—	—	—	—	—	—	—	—	—
—	—	—	—	—	—	—	—	—	—	—
—	—	—	—	—	—	—	—	—	—	—
116	—	28	—	13	—	—	75	—	—	—
—	—	—	—	—	—	—	—	—	—	—
—	—	—	—	—	—	—	—	—	—	—
9	5	2	2	—	—	—	—	—	—	—
106	35	—	7	—	64	—	—	—	—	—
80	18	—	18	—	—	44	—	—	—	—
—	—	—	—	—	—	—	—	—	—	—
—	—	—	—	—	—	—	—	—	—	—
—	—	—	—	—	—	—	—	—	—	—
2	—	—	2	—	—	—	—	—	—	—
2	—	—	—	2	—	—	—	—	—	—
2	—	2	—	—	—	—	—	—	—	—
—	—	—	—	—	—	—	—	—	—	—
—	—	—	—	—	—	—	—	—	—	—
4	—	4	—	—	—	—	—	—	—	—
77	70	—	7	—	—	—	—	—	—	—
—	—	—	—	—	—	—	—	—	—	—
107	—	—	—	—	—	79	—	28	—	—
87	—	—	—	—	32	—	—	24	31	—
28	—	—	—	—	—	—	28	—	—	—
13	—	—	13	—	—	—	—	—	—	—
—	—	—	—	—	—	—	—	—	—	—
—	—	—	—	—	—	—	—	—	—	—
—	—	—	—	—	—	—	—	—	—	—
20	—	—	20	—	—	—	—	—	—	—
—	—	—	—	—	—	—	—	—	—	—
20	—	—	2	—	18	—	—	—	—	—
—	—	—	—	—	—	—	—	—	—	—
—	—	—	—	—	—	—	—	—	—	—
2	2	—	—	—	—	—	—	—	—	—
—	—	—	—	—	—	—	—	—	—	—
132	72	36	—	—	—	24	—	—	—	—
37	—	—	37	—	—	—	—	—	—	—
2 863	552	379	417	199	313	299	178	210	224	92

1) Par villas, on entend les bâtiments à un logement. 2) Villas non comprises.

5.14. LOGEMENTS AUTORISÉS ET CONSTRUITS, SELON LE NOMBRE DE PIÈCES, PAR QUARTIER ET COMMUNE  
1er trimestre 1981

Canton

Unité : Nombre

Logements autorisés de ... pièces 1)						Quartier Commune	Logements construits de ... pièces 1)					
1	2	3	4	5 et plus	Total		1	2	3	4	5 et plus	Total
—	—	—	—	—	—	Cité-Centre	—	—	—	—	—	—
—	2	18	4	48	72	St-Gervais-Chantepoulet	—	—	—	—	—	—
2	—	4	4	—	10	Délices-Grottes-Montbrillant	—	—	—	—	—	—
—	—	—	—	—	—	Pâquis	—	—	—	—	—	—
2	2	22	8	48	82	<b>Total Cité</b>	—	—	—	—	—	—
—	1	8	2	10	21	Champel	2	—	7	1	7	17
—	—	—	—	—	—	La Cluse	19	34	14	4	4	75
—	—	—	—	—	—	Jonction	—	—	—	—	—	—
—	—	—	—	—	—	Bâtie-Acacias	—	—	—	—	—	—
—	1	8	2	10	21	<b>Total Plainpalais</b>	21	34	21	5	11	92
—	—	—	—	—	—	Eaux-Vives-Lac	—	—	—	—	—	—
5	2	22	21	36	86	Florissant-Malagnou	—	—	—	—	—	—
5	2	22	21	36	86	<b>Total Eaux-Vives</b>	—	—	—	—	—	—
—	—	—	—	—	—	Sécheron	—	—	—	—	—	—
—	1	—	—	—	1	O. N. U.	—	—	—	—	—	—
—	—	—	—	—	—	Grand-Pré-Vermont	—	—	—	—	—	—
—	—	—	—	—	—	Bouchet-Moillebeau	—	—	—	—	—	—
—	11	20	32	7	70	Charmilles-Châtelaine	—	—	—	—	—	—
19	—	—	2	83	104	St-Jean-Aïre	—	—	—	—	—	—
19	12	20	34	90	175	<b>Total Petit-Saconnex</b>	—	—	—	—	—	—
26	17	72	65	184	364	<b>TOTAL GENEVE</b>	21	34	21	5	11	92
—	—	—	—	—	—	Aire-La-Ville	—	—	—	—	1	1
—	—	—	—	3	3	Anières	—	—	—	—	1	1
—	—	—	—	—	—	Avully	—	—	—	—	—	—
—	—	—	—	10	10	Avusy	—	—	—	—	3	3
—	—	—	—	—	—	Bardonnex	—	—	—	—	—	—
—	—	—	—	—	—	Bellevue	—	—	—	3	2	5
—	2	8	2	4	16	Bernex	—	—	4	12	3	19
—	37	64	74	65	240	Carouge	—	—	—	—	2	2
—	—	—	—	—	—	Cartigny	—	—	—	—	—	—
—	—	—	—	—	—	Céligny	—	—	—	—	—	—
—	—	—	—	—	—	Chancy	—	—	—	—	—	—
—	—	—	1	18	19	Chêne Bougeries	—	—	—	2	5	7
—	—	—	—	2	2	Chêne Bourg	—	—	—	—	—	—
—	—	—	—	—	—	Choulex	—	—	—	—	1	1
—	—	—	—	15	15	Collex-Bossy	—	—	—	—	—	—
—	—	—	—	6	6	Collonge Bellerive	—	4	6	4	16	30
—	—	—	—	3	3	Cologny	—	—	—	—	2	2
—	—	—	—	1	1	Confignon	1	2	15	3	1	22
—	—	—	—	3	3	Corsier	—	—	—	4	1	5
—	—	—	—	—	—	Dardagny	—	—	—	—	—	—
—	—	—	—	1	1	Genthod	—	—	—	—	2	2
—	—	—	—	—	—	Grand-Saconnex	—	—	3	—	—	3
—	—	—	—	—	—	Gy	—	—	—	—	—	—
—	—	—	—	—	—	Hermance	—	—	—	—	1	1
—	—	—	—	1	1	Jussy	—	—	—	—	—	—
—	—	—	—	1	1	Laconnex	—	—	—	—	—	—
—	—	—	—	—	—	Lancy	—	—	—	—	—	—
—	—	—	—	—	—	Meinier	—	—	—	—	—	—
—	—	—	—	24	24	Meyrin	—	—	—	—	—	—
—	4	—	4	1	9	Onex	—	—	—	—	—	—
—	—	—	—	2	2	Perly-Certoux	—	—	4	9	1	14
—	—	1	—	46	47	Plan-les-Ouates	—	—	1	—	6	7
—	1	—	—	11	12	Pregny-Chambésy	—	—	—	—	1	1
—	—	—	—	—	—	Presinge	—	—	—	—	2	2
—	—	—	—	2	2	Puplinge	—	—	—	—	3	3
—	—	—	—	—	—	Russin	—	—	—	—	—	—
—	—	—	—	—	—	Satigny	—	—	—	1	—	1
—	—	—	—	—	—	Soral	—	—	—	—	—	—
—	—	—	—	2	2	Thônex	—	—	—	—	9	9
—	—	—	—	—	—	Troinex	—	—	—	—	1	1
—	—	—	—	1	1	Vandoeuvres	—	—	—	—	1	1
—	—	—	—	13	13	Vernier	—	—	—	—	—	—
—	—	—	—	8	8	Versoix	—	—	—	—	—	—
—	—	—	—	5	5	Veyrier	—	—	—	1	3	4
26	61	145	146	432	810	<b>TOTAL CANTON</b>	22	40	54	44	79	239

1) Cuisine non comprise.

## 5. 15. LOGEMENTS ET TAUX D'OCCUPATION DANS LE CANTON

Canton/Ville

Situation en fin de période

Unité : Nombre

	Population résidente	Logements existants	Chambres existantes 1)	Habitants par logement existant	Chambres par logement existant	Habitants par chambre existante
	1	2	3	4	5	6
1977	336 746	166 832	477 894	2,02	2,86	0,70
1978	339 345	169 143	485 283	2,01	2,87	0,70
1979	340 654	171 071	492 278	1,99	2,88	0,69
1980	342 439	172 275	497 866	1,99	2,89	0,69
1980						
1er trimestre	342 004	171 380	493 550	2,00	2,88	0,69
2e trimestre	346 561	171 654	494 752	2,02	2,88	0,70
3e trimestre	346 709	172 108	496 688	2,01	2,89	0,70
4e trimestre	342 439	172 275	497 866	1,99	2,89	0,69
1981						
1er trimestre	345 785	172 456	498 612	2,00	2,89	0,69

1) Cuisines non comprises; chiffres estimés.

## 5. 16. SURFACE UTILE DES BATIMENTS MIXTES 1) ET SANS LOGEMENTS AUTORISES, EN CONSTRUCTION ET CONSTRUITS

Totaux annuels et trimestriels

Unité : m<sup>2</sup>

	Autorisés		En construction 2)				Construits	
			En cours (fin de période)		Dont mis en chantier			
	Surface totale	dont bureaux, banques, magasins	Surface totale	dont bureaux, banques, magasins	Surface totale	dont bureaux, banques, magasins	Surface totale	dont bureaux, banques, magasins
	1	2	3	4	5	6	7	8
<b>CANTON DE GENEVE</b>								
1977	257 519	26 467	342 339	71 977	101 984	28 719	220 765	44 220
1978	199 357	75 715	509 608	105 697	349 599	67 256	221 238	32 914
1979	79 292	26 783	543 624	86 285	136 065	23 567	103 214	47 477
1980	276 940	35 338	661 273	119 967	221 528	48 308	134 793	28 869
1980								
1er trimestre	39 335	4 360	582 604	85 408	36 961	1 844	25 159	3 249
2e trimestre	88 848	11 153	568 906	96 330	65 725	15 960	41 936	3 230
3e trimestre	63 339	15 266	626 011	136 602	59 389	19 030	25 989	15 143
4e trimestre	85 418	4 559	661 273	119 967	59 453	11 474	41 709	7 247
1981								
1er trimestre	57 480	35 705	667 693	122 334	42 419	6 530	43 988	15 932
<b>VILLE DE GENEVE</b>								
1977	130 112	13 562	211 191	51 208	37 693	12 573	118 047	21 211
1978	77 833	41 068	360 948	84 316	237 256	56 409	86 755	26 435
1979	43 614	18 699	365 984	74 877	57 279	20 368	54 040	34 181
1980	143 346	25 319	389 595	104 173	71 888	33 187	82 828	8 561
1980								
1er trimestre	35 320	4 200	373 640	74 393	1 844	1 844	20 838	2 328
2e trimestre	37 748	6 953	314 686	81 284	11 858	9 258	37 543	2 367
3e trimestre	46 732	13 966	377 475	94 031	25 291	11 045	3 672	2 968
4e trimestre	23 546	200	389 595	104 173	32 895	11 040	20 775	898
1981								
1er trimestre	41 722	30 422	379 243	91 821	4 130	2 130	14 482	14 482

1) Surface à usage d'habitation non comprise.

2) Estimation.

**5. 17. NOUVELLES DEMANDES DE LOGEMENTS ENREGISTREES DANS LE CANTON  
SELON LE REVENU FAMILIAL ET LE NOMBRE DE PIECES DESIRE  
1er trimestre 1981**

Canton

Totaux trimestriels

Unité : Nombre

Revenu familial (F)	Nombre de pièces (Cuisine comprise)									Total
	1	2	3	4	5	6	7	8 et plus	Sans réponse	
Jusqu'à 9 999	7	31	27	6	1	—	—	—	—	72
10 000 à 14 999	11	83	54	11	1	—	—	—	—	160
15 000 à 19 999	11	36	62	33	7	—	—	—	—	149
20 000 à 24 999	19	54	76	57	9	3	—	—	—	218
25 000 à 29 999	15	47	91	69	18	2	—	—	—	242
30 000 à 34 999	8	37	94	85	23	5	—	—	—	252
35 000 à 39 999	4	19	58	64	30	7	—	—	—	182
40 000 à 44 999	2	4	33	59	42	7	—	—	—	147
45 000 à 49 999	—	7	22	69	37	9	—	—	—	144
50 000 et plus	2	3	46	205	99	44	4	—	—	403
Sans réponse	9	43	89	60	18	2	2	—	—	223
<b>Total</b>	<b>88</b>	<b>364</b>	<b>652</b>	<b>718</b>	<b>285</b>	<b>79</b>	<b>6</b>	<b>—</b>	<b>—</b>	<b>2 192</b>

**5. 18. NOUVELLES DEMANDES DE LOGEMENT EMANANT DE PERSONNES CONGEDIÉES ET/OU  
SANS LOGEMENT, SELON LE MOTIF DE LA DEMANDE**

Totaux annuels ou trimestriels

Unité : Nombre

	Congédiement pour			Mariage	Co habitation avec parents	En sous- location	A l'hôtel ou en pension	Prochaine arrivée à Genève	Total
	Démoli- tion	Transfor- mation	Autre motif						
	1	2	3						
1977	119	76	145	876	945	833	156	769	3 919
1978	151	101	199	877	921	892	235	709	4 085
1979	74	70	195	818	997	926	249	700	4 029
1980	77	86	184	715	910	1 284	200	765	4 221
1980									
1er trimestre	20	20	48	227	266	304	61	197	1 143
2e trimestre	13	18	53	155	196	281	40	190	946
3e trimestre	16	24	42	172	224	308	58	203	1 047
4e trimestre	28	24	41	161	224	391	41	175	1 085
1981									
1er trimestre	28	44	48	233	278	319	68	126	1 144

**5. 19. NOUVELLES DEMANDES DE LOGEMENT EMANANT DE PERSONNES  
DESIRANT CHANGER DE LOGEMENT, SELON LE MOTIF DE LA DEMANDE**

Totaux annuels ou trimestriels

Unité : Nombre

	Trop vétuste	Trop bruyant	Trop cher	Trop petit	Trop grand	Trop éloigné	Autre motif 1)	Loge de concierge ou logement avec local professionnel	Demande immédiat- ement satisfaite	Sans réponse	Total
	1	2	3	4	5	6	7	8	9	10	11
1977	607	665	699	2 764	317	691	322	76	1	1	6 143
1978	610	614	616	2 427	282	564	211	51	—	—	5 375
1979	567	617	639	2 317	367	595	221	34	—	—	5 357
1980	609	556	515	1 727	304	444	127	40	—	—	4 322
1980											
1er trimestre	139	150	159	540	91	137	44	6	—	—	1 266
2e trimestre	117	145	149	395	80	88	27	9	—	—	1 010
3e trimestre	153	150	107	418	73	104	30	12	—	—	1 047
4e trimestre	200	111	100	374	60	115	26	13	—	—	999
1981											
1er trimestre	114	114	124	463	83	103	42	5	—	—	2 192

1) Demande d'un logement plus haut ou plus bas.

## 5.20. MOUVEMENT DES DEMANDES DE LOGEMENT EMANANT DE PERSONNES CONGÉDIÉES OU DESIRANT CHANGER DE LOGEMENT <sup>1)</sup>

Canton

Chiffres annuels ou trimestriels

Unité : Nombre

	Congédié ou sans logement				Echange				Total des nouvelles demandes	Situation générale en fin de période
	Nouvelles demandes	Satis-faites	Retirées ou annulées	Situation en fin de période	Nouvelles demandes	Satis-faites	Retirées ou annulées	Situation en fin de période		
	1	2	3	4	5	6	7	8		
1977	3 919	3 226	736	1 337	6 143	4 477	1 686	3 610	10 062	4 947
1978	4 085	3 177	692	1 553	5 375	3 933	1 466	3 586	9 460	5 139
1979	4 029	2 892	937	1 753	5 357	3 558	1 771	3 614	9 386	5 367
1980	4 221	3 302	890	1 782	4 322	3 122	1 535	3 279	8 543	5 061
1980										
1er trimestre	1 143	1 035	8	1 853	1 266	1 071	23	3 786	2 409	5 639
2e trimestre	946	779	445 <sup>2</sup>	1 575	1 010	795	788 <sup>2</sup>	3 213	1 956	4 788
3e trimestre	1 047	886	8	1 728	1 047	742	4	3 514	2 094	5 242
4e trimestre	1 085	602	429 <sup>2</sup>	1 782	999	514	720 <sup>2</sup>	3 279	2 084	5 061
1981										
1er trimestre	1 144	829	—	2 097	1 048	548	—	3 779	2 192	5 876

- 1) Auprès de l'ensemble des régies immobilières et des bureaux de logements; les cas enregistrés auprès de plusieurs offices ne sont comptés qu'une fois.  
2) Il s'agit principalement des demandes non renouvelées au moment de l'épuration du fichier du service cantonal du logement.

## 5.21. INDICE DES LOYERS <sup>1)</sup> PAR COMMUNE

Commune	Indice des loyers <sup>2)</sup> (Mai 1966 = 100)			Indice des loyers <sup>3)</sup> (Mai 1977 = 100)						
	Mai 1976	Nov. 1976	Mai 1977	Nov. 1977	Mai 1978	Nov. 1978	Mai 1979	Nov. 1979	Mai 1980	Nov. 1980
	1	2	3	4	5	6	7	8	9	10
Genève	222,0	224,9	226,9	100,7	101,2	101,8	102,2	102,6	103,3	104,0
Avully	*	*	*	100,0	100,0	99,7	99,7	99,7	99,7	99,7
Bernex	*	*	*	98,1	99,2	100,6	101,3	101,7	102,8	102,3
Carouge	196,4	197,6	199,6	100,7	102,6	102,8	103,4	104,4	104,3	105,0
Chêne-Bougeries	*	*	*	100,1	100,2	99,7	102,3	102,7	102,7	104,0
Chêne-Bourg	181,2	183,4	184,0	102,1	103,7	103,5	105,0	104,8	105,5	106,2
Collonge-Bellerive	*	*	*	99,8	101,1	101,1	101,1	95,8	95,3	97,2
Grand-Saconnex	188,4	189,2	188,4	100,6	101,0	100,2	100,7	100,5	101,6	101,7
Lancy	189,6	190,7	191,7	100,4	100,6	100,5	100,2	100,4	100,6	100,9
Meyrin	174,6	175,6	176,8	100,4	100,9	100,4	100,5	100,3	100,2	101,9
Onex	182,7	183,2	184,5	100,9	102,4	103,4	103,7	103,5	104,3	105,4
Perly-Certoux	*	*	*	101,4	102,6	106,3	106,3	109,1	108,7	108,7
Puplinge	*	*	*	100,8	100,8	100,8	100,8	96,1	96,3	96,9
Thônex	203,6	205,8	206,0	100,2	100,7	104,0	104,2	103,3	103,1	103,6
Vernier	192,8	200,5	105,7	100,4	101,8	101,1	101,1	100,6	100,5	100,5
Versoix	*	*	*	99,6	99,7	98,7	97,8	97,3	100,1	100,7
<b>Ensemble des communes</b>	209,5	212,3	214,2	100,6	101,3	101,7	102,1	102,2	102,8	103,5

- 1) Loyers sans les charges, location de garage et surtaxes non comprises.  
2) Calculé à partir d'un échantillon des logements de 2 et 3 pièces, cuisines non comprises, de 9 communes.  
3) Calculé à partir d'un échantillon des logements de 1 à 5 pièces, cuisine non comprise, de 16 communes.

## 5.22. REPARTITION DES VARIATIONS DE LOYERS, PAR SEMESTRE, DEPUIS NOVEMBRE 1978

Unité : pour cent

Proportion des loyers	Novembre 1978- mai 1979		Mai 1979- novembre 1979		Novembre 1979- mai 1980		Mai 1980- novembre 1980	
	Total	dont en Ville de Genève	Total	dont en Ville de Genève	Total	dont en Ville de Genève	Total	dont en Ville de Genève
	1	2	3	4	5	6	7	8
ayant baissé	2,7	2,8	4,2	3,2	3,0	1,8	0,9	0,6
restés inchangés	94,3	93,1	93,1	93,9	93,0	94,3	92,5	92,6
ayant augmenté	3,0	4,1	2,7	2,9	4,0	3,9	6,6	6,8
<b>Total</b>	<b>100,0</b>	<b>100,0</b>	<b>100,0</b>	<b>100,0</b>	<b>100,0</b>	<b>100,0</b>	<b>100,0</b>	<b>100,0</b>

5. 23. EVOLUTION DES LOYERS<sup>1)</sup> DES LOGEMENTS OCCUPES, SELON LE NOMBRE DE PIECES<sup>2)</sup>,  
DE MAI A NOVEMBRE 1980

Unité: pour cent

Commune et époque de construction	Logements de . . . . pièces <sup>2)</sup>					
	1	2	3	4	5	Total 1 à 5
Genève	0,69	0,57	0,40	1,09	1,03	0,63
dont logements construits avant 1947	0,49	0,39	0,67	0,93	0,86	0,57
dont logements construits de 1947 à fin 1979	1,05	0,53	-0,87	0,59	1,21	0,36
Carouge <sup>3)</sup>	0,86	0,32	0,49	0,93	1,00	0,59
dont logements construits avant 1947	-0,07	0,21	0,03	0,58	0,91	0,16
dont logements construits de 1947 à fin 1979	1,53	—	2,62	—	1,76	1,01
Lancy	0,20	0,12	0,38	0,42	0,17	0,29
Meyrin	1,62	1,15	1,41	2,06	4,03	1,70
Onex	0,70	0,90	1,62	1,16	-0,64	1,08
Vernier	-0,53	-0,05	0,43	0,03	-0,22	0,06
Autres communes <sup>4)</sup>	0,36	0,38	0,46	0,74	0,59	0,48
<b>Ensemble des communes</b>	0,66	0,49	0,55	0,96	0,96	0,62
dont logement construits avant 1947	1,05	0,52	-0,74	0,54	1,21	0,39
dont logements construits de 1947 à fin 1979	0,43	0,30	0,52	0,64	0,69	0,47

5. 24. LOYERS<sup>1)</sup> MENSUELS MOYENS DES LOGEMENTS OCCUPES, SELON LE NOMBRE  
DE PIECES,<sup>2)</sup> EN MAI ET NOVEMBRE 1980

Unité: Franc

Commune et époque de construction	Mai 1980					Novembre 1980				
	Logements de ..... pièces <sup>2)</sup>					Logements de ..... pièces <sup>2)</sup>				
	1	2	3	4	5	1	2	3	4	5
<b>ENSEMBLE DES LOGEMENTS</b>										
Genève	282	341	486	646	829	284	343	487	660	829
dont logements construits avant 1947	233	299	410	543	760	316	389	539	728	878
dont logements construits depuis 1947 <sup>3)</sup>	316	387	540	704	888	236	302	413	544	777
Carouge	244	300	414	507	682	246	300	403	492	662
dont logements construits avant 1947	229	271	320	370	598	232	274	328	370	578
dont logements construits depuis 1947 <sup>3)</sup>	253	317	441	536	698	253	315	424	515	673
Lancy	233	315	435	560	796	226	312	433	560	797
Meyrin	270	361	451	584	678	275	369	459	600	668
Onex	202	323	400	518	681	205	326	404	537	684
Vernier	211	313	401	519	761	209	312	402	512	759
Autres communes <sup>4)</sup>	261	367	469	596	800	260	367	468	597	797
<b>Ensemble des communes</b>	271	338	462	599	795	273	339	462	605	792
dont logements construits avant 1947	232	297	405	535	757	235	300	408	535	774
dont logements construits depuis 1947 <sup>3)</sup>	290	363	479	610	805	291	364	478	618	797
<b>LOGEMENTS NEUFS<sup>5)</sup></b>										
Genève	375	570	701	918	1 090	419	705	822	968	—
Carouge	—	—	—	—	—	—	—	—	—	—
Lancy	389	398	631	718	—	—	—	—	—	—
Meyrin	—	—	—	—	—	—	—	724	903	1 120
Onex	264	534	667	851	—	264	484	621	689	—
Vernier	—	—	—	—	—	—	—	—	—	—
Autres communes <sup>4)</sup>	328	449	684	865	—	426	690	727	923	—
<b>Ensemble des communes</b>	351	516	686	885	1 090	402	582	755	871	977

1) Loyers sans les charges, location de garage et surtaxes non comprises.

2) Cuisine et fractions de pièce non comprises.

3) Jusqu'à fin 1979.

4) Regroupement des 10 communes suivantes: Avully, Bernex, Chêne-Bougeries, Chêne-Bourg, Collonge-Bellerive, Grand-Saconnex, Perly-Certoux, Puplinge, Thônex, Versoix.

5) Logements occupés construits pendant le second semestre 1979 respectivement le premier semestre 1980.

## 6.1. VEHICULES IMMATRICULES DANS LE CANTON

Canton

Situation en fin de période

Unité: Nombre

	Automobiles—Cars—Camions								Motos					Total général
	Autos 1)	Camions	Remorques	Cars 2)	Taxis	Tracteurs agricoles	Autres	Total	Motos 1) 3)	Side-cars	Motos légères 4)	Autres	Total	
	1	2	3	4	5	6	7	8	9	10	11	12	13	
1977	137 804	6 830	4 236	339	571	1 564	2 750	154 094	2 635	243	3 512	28	6 418	160 512
1978	143 041	7 050	4 322	343	625	1 595	2 801	159 777	2 869	246	3 350	29	6 494	166 271
1979	147 480	7 294	4 381	359	646	1 643	2 832	164 635	3 421	243	3 429	28	7 121	171 756
1980	152 418	7 752	4 452	374	707	1 695	2 914	170 312	4 110	243	3 555	29	7 937	178 249
1980														
Janvier	147 189	7 308	4 342	360	653	1 648	2 809	164 309	3 252	242	3 382	28	6 904	171 213
Février	147 914	7 375	4 346	359	667	1 649	2 810	165 120	3 521	243	3 401	28	7 193	172 313
Mars	148 974	7 470	4 344	360	675	1 653	2 823	166 299	4 184	243	3 460	28	7 915	174 214
Avril	150 167	7 518	4 361	360	687	1 657	2 839	167 589	5 143	245	3 534	28	8 950	176 539
Mai	151 135	7 588	4 426	371	691	1 667	2 846	168 724	5 856	245	3 600	28	9 729	178 453
Juin	151 684	7 627	4 492	367	698	1 676	2 858	169 402	6 116	245	3 670	29	10 060	179 462
Juillet	152 429	7 661	4 539	365	700	1 679	2 871	170 244	6 240	245	3 693	29	10 207	180 451
Août	153 144	7 715	4 533	375	704	1 688	2 877	171 036	6 377	245	3 737	29	10 388	181 424
Sept.	153 558	7 764	4 538	379	705	1 694	2 889	171 527	6 129	242	3 717	29	10 117	181 644
Oct.	153 934	7 787	4 508	376	705	1 696	2 904	171 910	5 339	240	3 683	29	9 291	181 201
Nov.	153 797	7 795	4 507	374	710	1 696	2 917	171 796	4 669	241	3 655	29	8 594	180 390
Déc.	152 418	7 752	4 452	374	707	1 695	2 914	170 312	4 110	243	3 555	29	7 937	178 249
1981														
Janvier	152 006	7 771	4 392	377	714	1 697	2 922	169 879	3 900	241	3 487	29	7 657	177 536
Février	152 625	7 847	4 398	377	719	1 701	2 930	170 597	4 049	241	3 498	29	7 817	178 414
Mars	153 655	7 932	4 405	373	726	1 704	2 943	171 738	4 906	239	3 551	29	8 725	180 463

1) Y compris plaques professionnelles et voitures de location. 2) Y compris bus. 3) Au-dessus de 50 cm<sup>3</sup>. 4) Vélomoteurs avec vitesse maximum inférieure à 30 km/h. et cylindrée inférieure à 50 cm<sup>3</sup> exclus.

## 6.2. VOITURES DE TOURISME NEUVES MISES EN CIRCULATION DANS LE CANTON, SELON LE PAYS DE FABRICATION <sup>1)</sup>

Totaux annuels ou mensuels

Unité : Nombre

	Pays d'Europe						Autres pays			Total général
	Total	dont					Total	dont		
		Allemagne (RFA)	France	Grande-Bretagne	Italie	Suède		Japon	USA	
	1	2	3	4	5	6	7	8	9	10
1977	16 097	6 773	4 256	967	3 521	540	2 307	1 864	314	18 404
1978	17 459	7 409	4 907	761	3 653	517	2 899	2 278	462	20 358
1979	16 670	7 243	4 577	634	3 414	502	3 465	2 618	689	20 135
1980	16 434	7 298	4 130	481	3 994	449	4 446	3 794	548	20 880
1980										
Janvier	1 307	538	360	32	348	27	288	236	42	1 595
Février	1 426	675	396	27	284	40	335	282	45	1 761
Mars	1 849	858	468	41	426	49	460	384	62	2 309
Avril	1 960	859	464	43	542	42	475	412	53	2 435
Mai	1 630	712	414	35	416	44	436	353	68	2 066
Juin	1 534	627	427	63	373	39	411	356	49	1 945
Juillet	1 382	639	305	37	358	36	364	310	52	1 746
Août	1 002	438	227	42	251	40	292	232	53	1 294
Septembre	1 020	478	233	26	250	30	315	260	41	1 335
Octobre	1 332	563	362	41	324	37	462	432	27	1 794
Novembre	1 098	516	260	55	215	32	330	288	31	1 428
Décembre	894	395	214	39	207	33	278	249	25	1 172
1981										
Janvier	1 237	589	246	29	338	33	352	322	24	1 589
Février	1 216	550	280	32	293	42	467	422	35	1 683

1) Y compris les véhicules des administrations publiques, à l'exclusion de ceux de l'armée.

**6.3. DEBIT DE CIRCULATION MOYEN, SELON LE JOUR DE LA SEMAINE,  
PAR POSTE DE COMPTAGE  
1er trimestre 1981**

Canton

Chiffres mensuels

Unité : Véhicule

Poste de comptage Direction	Débit journalier moyen 1)								
	Du lundi au vendredi			Samedi			Dimanche		
	Janv.	Févr.	Mars	Janv.	Févr.	Mars	Janv.	Févr.	Mars
	1	2	3	4	5	6	7	8	9
<b>PONT DU MONT-BLANC</b>									
Cornavin	*	*	36 978	*	*	34 737	*	*	28 168
Eaux-Vives	*	*	44 763	*	*	41 833	*	*	32 646
<b>PONTS DE L'ILE</b>									
Cornavin	14 280	14 601	16 081	11 864	12 640	14 809	7 466	8 208	9 540
Plainpalais	11 281	11 450	11 425	8 572	9 180	9 299	4 565	4 969	5 407
<b>PONT COULOUVRENIERE</b>									
Cornavin	23 136	23 826	22 267	16 245	18 488	18 074	11 407	12 950	14 290
Plainpalais	26 790	27 113	27 911	18 261	20 591	21 523	13 987	15 358	17 414
<b>PONT SOUS-TERRE</b>									
Charmilles <sup>6)</sup>	15 266	15 400	16 442	9 467	10 661	12 433	6 277	6 973	8 338
Jonction	8 883	8 973	9 685	5 175	5 842	6 795	3 249	3 726	4 332
<b>PONT BUTIN</b>									
Châtelaine	25 031	25 749	*	19 754	21 594	*	13 741	16 171	*
Lancy	22 980	23 165	25 083	15 762	18 271	21 760	10 818	11 844	14 785
<b>PONT FONTENETTE</b>									
Champel	4 719	4 951	5 337	2 880	3 236	4 021	2 137	2 480	2 860
Carouge	9 298	9 516	10 252	5 414	6 216	7 444	3 797	4 440	5 154
<b>PONT DE CAROUGE</b>									
Plainpalais	7 694	7 812	8 321	5 924	6 564	7 349	3 801	4 368	4 929
Carouge	6 515	6 707	7 246	4 776	5 516	6 292	3 047	3 513	4 050
<b>PONT DES ACACIAS</b>									
Plainpalais	23 661	23 997	25 397	16 622	17 933	21 149	10 054	11 051	13 223
Lancy	24 430	25 311	25 558	17 601	19 082	19 348	11 314	13 349	13 733
<b>PONT DE ST-GEORGES</b>									
Jonction	15 610	15 944	17 306	10 186	11 334	13 535	6 480	7 305	8 850
Quai Ansermet	7 032	6 653	6 818	3 962	4 211	4 955	2 574	2 847	3 379
Lancy	13 005	12 934	13 189	9 179	9 847	10 847	6 711	7 396	8 136
La Praille	8 389	8 390	7 548	4 615	5 186	4 718	2 863	3 174	2 966
<b>ROUTE DE ST-JULIEN<sup>2)</sup></b>									
Genève	4 892	5 025	5 548	5 962	6 294	7 757	4 402	4 772	6 146
St-Julien	4 023	4 265	4 522	5 278	6 780	6 947	3 466	4 123	5 464
<b>ROUTE BLANCHE<sup>2)</sup></b>									
Genève	4 090	4 368	4 436	5 224	6 287	5 526	4 977	6 925	5 536
Chamonix	3 823	4 237	4 255	5 105	7 618	5 996	3 241	5 728	4 121
<b>ROUTE DE THONON<sup>3)</sup></b>									
Genève	9 271	9 493	10 407	7 161	8 284	9 648	5 998	7 394	8 355
Thonon	9 367	9 519	10 406	7 390	8 757	10 259	5 557	6 666	7 664
<b>ROUTE DE SUISSE<sup>4)</sup></b>									
Versoix	9 660	9 960	10 858	7 460	8 884	10 688	6 096	7 619	8 609
Genève	9 937	10 406	11 233	7 854	9 211	10 873	6 687	8 431	8 914
<b>RUE DE GENEVE</b>									
Genève	6 271	6 381	6 128	6 792	7 512	7 023	4 686	5 532	5 361
Annemasse	8 085	7 954	8 238	8 769	9 477	9 654	5 901	6 383	6 677
<b>TUNNEL DE FERNEY</b>									
Genève	5 312	5 550	5 797	4 795	5 763	5 651	2 934	3 775	3 734
Ferney	4 368	4 485	5 274	3 992	4 877	5 438	2 567	3 165	3 789
<b>AUTOROUTE GE-LAC<sup>5)</sup></b>									
Lausanne	5 877	6 811	7 752	7 150	9 607	10 442	5 205	7 714	8 407
Genève-Lac	5 969	6 882	7 763	6 055	9 412	9 031	6 554	8 458	9 473
<b>AUTOROUTE GE-SUD<sup>5)</sup></b>									
Lausanne	6 499	7 173	8 175	8 822	10 388	12 928	6 309	8 569	10 034
Genève-Sud	5 723	6 497	7 669	6 935	9 318	10 891	7 419	9 319	11 722

1) Moyenne mensuelle des comptages de 24 heures. 2) A la douane, 3) A la hauteur de la Belotte. 4) A Bellevue. 5) A l'échangeur du Vengeron. 6) Position du compteur modifiée, oct. 77.

N.B. Dans certains cas, les comptages peuvent être momentanément perturbés.

(Travaux aux environs des sections de détection, chevauchement de plusieurs voies de circulation, etc).



## 6.4. COMPTAGES AUTOMATIQUES DE LA CIRCULATION ROUTIERE <sup>1)</sup>, PAR POSTE DE COMPTAGE <sup>2)</sup> Canton

Moyennes annuelles ou mensuelles

Unité : Véhicule

	Ponts									Route Blan- che <sup>3)</sup>	Route de Thonon <sup>4)</sup>	Route de Suisse	Auto- route <sup>5)</sup>	Route de Saint- Julien <sup>3)</sup>
	Mont- Blanc <sup>6)</sup>	Ile	Coulo- vrenière	Sous- Terre <sup>7)</sup>	Butin	Fonte- nette	Carouge	Acacias	Saint- Georges					
	1	2	3	4	5	6	7	8	9					
1977	71 800 <sup>6)</sup>	22 700 <sup>6)</sup>	45 126	19 900 <sup>6)</sup>	39 200 <sup>6)</sup>	11 857	12 285	44 800 <sup>6)</sup>	36 090	6 395	19 373	20 200 <sup>6)</sup>	29 964	10 191
1978	69 500 <sup>6)</sup>	22 641	46 153	20 188	41 800 <sup>6)</sup>	11 748	12 687	45 502	37 500 <sup>6)</sup>	7 400 <sup>6)</sup>	20 664	20 632	31 018	11 012
1979	70 000 <sup>6)</sup>	22 990	44 769	20 500 <sup>6)</sup>	43 400 <sup>6)</sup>	12 619	12 926	43 651	38 800 <sup>6)</sup>	7 980	20 900 <sup>6)</sup>	20 734	31 000 <sup>6)</sup>	11 319
1980	73 269	23 315	44 259	21 700 <sup>6)</sup>	44 200 <sup>6)</sup>	13 086	13 354	43 628	39 300 <sup>6)</sup>	8 203	20 000 <sup>6)</sup>	21 100	31 543	11 588
1980														
Janvier	66 064	22 884	43 903	20 883	42 358	12 032	12 399	42 724	*	8 054	*	18 399	26 525	9 316
Février	69 731	23 150	43 738	20 504	43 337	12 589	12 833	42 527	38 960	9 243	18 092	19 340	29 028	9 880
Mars	72 667	24 267	46 002	*	46 074	13 322	13 714	44 622	41 501	8 994	19 420	21 144	34 426	11 487
Avril	72 482	23 300	43 538	*	43 646	13 422	13 495	44 127	39 903	8 747	20 068	21 388	32 442	11 714
Mai <sup>8)</sup>	74 782	24 094	45 868	23 124	45 032	14 065	14 181	44 617	41 474	7 505	21 280	22 864	32 551	11 408
Juin	75 839	22 946	44 641	22 487	44 966	13 973	13 904	43 907	40 838	7 451	21 762	23 235	33 016	12 337
Juillet	74 171	20 960	39 437	18 845	38 204	11 760	12 418	40 037	*	8 506	21 728	21 140	35 484	15 307
Août	75 248	20 490	40 624	19 035	43 811	11 910	12 275	40 094	*	9 412	22 859	22 806	34 894	15 224
Sept.	76 759	23 416	45 460	22 483	*	13 870	14 228	45 389	*	8 219	21 496	*	32 983	12 566
Oct.	75 845	25 184	47 528	23 520	46 905	13 882	14 296	45 740	41 216	7 602	19 753	21 128	31 942	10 847
Nov.	73 919	24 756	46 510	*	46 001	13 868	13 258	45 678	41 013	7 163	18 759	20 379	29 021	9 506
Déc.	71 738	24 340	43 875	21 327	43 323	12 344	13 256	44 089	39 375	7 899	17 573	18 630	26 217	9 429
1981														
Janvier	*	22 811	43 883	20 492	42 622	11 916	12 589	42 015	37 756	8 372	16 956	17 919	25 108	9 171
Février	*	23 608	46 012	21 295	44 635	12 672	13 223	43 933	38 700	9 940	18 024	19 424	29 944	9 774
Mars	77 699	25 042	45 425	23 066	*	13 835	14 255	45 734	39 980	9 212	19 923	21 285	34 242	10 916

1) Moyennes annuelles ou mensuelles des comptages de 24 heures de tous les jours de la semaine. 2) Total toutes directions. 3) A la hauteur du poste douanier. 4) A la hauteur de la "Belotte". 5) Trafic global de l'échangeur du Vengeron. 6) Les débits annuels moyens ont été estimés lorsque les comptages n'ont pas pu être enregistrés pendant tous les mois de l'année. 7) Position du compteur modifié le 27.10.77. 8) Fermeture du Pont des Bergues à la circulation automobile, à partir du 29.05.80.

N.B. Dans certains cas, les comptages peuvent être momentanément perturbés (travaux aux environs des sections de détection, chevauchement de véhicules sur plusieurs voies de circulation, etc).

## 6.5. TRAFIC DES TPG, DE LA GARE SNCF DES EAUX-VIVES ET DE LA GARE CFF DE GENEVE

Moyennes ou totaux mensuels

	TPG <sup>1)</sup>						Gare des Eaux-Vives			Gare de Genève			
	Transport de voyageurs		Km parcourus				Voya- geurs	Trains	Marchan- dises	Titres de trans- port délivrés <sup>2)</sup>		Marchandises <sup>3)</sup>	
	Nombre	Recettes	Total	Tram- ways	Trolley- bus	Auto- bus	Arrivées et départs	Arrivages	Billets	Abonne- ments	Direction Suisse	Direction France	
	Milliers	Milliers F	Milliers				Nombre	Tonnes	Milliers		Milliers	tonnes	
	1	2	3	4	5	6	7	8	9	10	11	12	13
1977	5 959	3 450	869	104	255	510	9 576	978	441	96,9	4,1	32,2	13,6 <sup>4)</sup>
1978	6 074	3 481	871	104	253	514	9 188	988	344	104,6	4,5	44,8 <sup>5)</sup>	13,2
1979	6 246	3 561	880	103	253	524	9 592	1 000	328	109,3	4,7	47,8	12,5
1980	6 479	3 681	893	104	255	534	9 143	1 019	299	102,5	5,1	39,7	13,1
1980													
Janvier	6 450	3 574	919	107	258	554	6)	6)	6)	107,1	5,1	36,3	12,4
Février	6 688	3 609	872	101	246	525	8 139	1 003	371	100,5	5,4	35,0	13,3
Mars	6 962	3 914	931	106	259	566				113,7	5,2	38,3	9,8
Avril	6 416	3 559	872	102	247	523				109,4	4,4	36,3	18,6
Mai	6 650	3 694	908	105	260	543	8 697	1 008	242	112,2	4,7	50,6	13,3
Juin	6 527	3 722	897	103	258	536				121,3	4,4	40,2	12,4
Juillet	5 181	3 359	850	98	257	495				95,9	5,7	38,6	13,3
Août	4 848	3 142	856	99	254	503	11 217	1 039	143	94,8	5,4	34,8	11,2
Sept.	6 500	3 680	896	103	257	536				98,0	5,9	37,5	12,6
Oct.	7 103	4 000	933	109	262	562				105,2	4,9	47,1	15,9
Nov.	7 069	3 812	883	103	250	530	8 518	1 025	440	75,2	4,7	44,6	12,9
Déc.	7 355	4 104	904	108	256	540				96,9	5,0	37,5	11,9
1981													
Janvier	6 666	3 705	913	108	258	547				98,8	5,1		
Février	6 881	3 686	843	99	239	505				97,4	5,2		
Mars	7 424	4 213	942	109	262	571							

1) Transports publics genevois; jusqu'au 31.12.76, CGTE.

2) A Cornavin et au Bureau de ville des CFF (Agences exclues).

3) Expéditions et arrivages de marchandises en wagons complets.

4) Trafic local.

5) A partir d'octobre 1978, l'augmentation du tonnage est due au transport de déblai du chantier PTT.

6) Moyenne mensuelle du total trimestriel.

## 6. 6. MOUVEMENTS D'AVIONS, FRET ET POSTE A L'AEROPORT DE COINTRIN

Canton

Moyennes ou totaux mensuels

	Mouvements d'avions						Fret et poste			
	Trafic commercial					Trafic non commercial	Trafic commercial			
	Trafic régulier		Trafic non régulier	Trafic total			Fret			Poste locale 1)
	Total	dont Swissair		Total	dont compagnies suisses		Local 1)	Transit	Total	
	Arrivées et départs						Tonnes			
1	2	3	4	5	6	7	8	9	10	
1977	5 202	2 699	861	6 063	3 154	4 808	2 891	1 997	4 888	540
1978	5 481	2 909	803	6 284	3 322	4 563	3 015	2 196	5 211	562
1979	5 350	2 975	924	6 274	3 388	4 661	3 036	2 180	5 216	490
1980	5 374	3 078	893	6 267	3 612	4 219	2 982	2 199	5 181	523
1980										
Janvier	5 226	2 971	1 019	6 245	3 379	2 420	2 898	2 014	4 912	451
Février	4 869	2 754	1 053	5 922	3 198	2 986	3 127	2 210	5 337	479
Mars	5 294	2 983	1 148	6 442	3 452	3 502	3 438	2 409	5 847	512
Avril	5 391	3 130	834	6 225	3 540	4 510	3 116	2 255	5 371	479
Mai	5 709	3 283	771	6 480	3 842	5 639	2 991	2 468	5 459	488
Juin	5 530	3 197	783	6 313	3 726	4 974	2 991	2 113	5 104	487
Juillet	5 766	3 333	938	6 704	4 000	6 749	3 050	2 043	5 093	513
Août	5 799	3 308	960	6 759	3 948	6 208	2 373	1 953	4 326	469
Septembre	5 550	3 190	1 257	6 807	4 173	4 959	2 677	2 073	4 750	505
Octobre	5 628	3 276	704	6 332	3 758	3 878	3 168	2 276	5 444	580
Novembre	4 882	2 795	526	5 408	3 189	2 717	2 797	2 280	5 077	591
Décembre	4 849	2 721	722	5 571	3 136	2 085	3 161	2 289	5 450	718
1981										
Janvier	5 105	2 888	923	6 028	3 355	1 717	2 797	2 147	4 944	501
Février	4 847	2 728	888	5 735	3 239	2 514	2 901	2 120	5 021	510
Mars	5 388	3 042	925	6 313	3 523	3 989	3 158	2 476	5 634	554

1) Uniquement le fret ou la poste chargés ou déchargés à Cointrin, à l'exception du transit direct, c'est-à-dire des marchandises qui font escale sans être déchargées.

## 6. 7. PASSAGERS ENREGISTRÉS A L'AEROPORT DE COINTRIN

Moyennes ou totaux mensuels

Unité : Nombre

	Trafic commercial								Trafic non commercial
	Trafic régulier			Trafic non régulier	Trafic total				
	Total 1)	dont Swissair	dont trafic local 2)		Local 2)	Transit	Total	dont compagnies suisses	
	1	2	3	4	5	6	7	8	
1977	322 575	195 265	279 102	41 453	316 508	47 520	364 028	209 586	2 329
1978	339 767	206 524	292 020	38 634	326 701	51 700	378 401	217 828	2 639
1979	347 594	212 123	299 943	40 788	334 873	53 509	388 382	221 784	2 963
1980	343 243	213 869	299 456	35 032	330 303	47 972	378 275	224 423	2 875
1980									
Janvier	309 532	192 429	270 598	48 415	315 515	42 432	357 947	200 335	2 009
Février	287 203	179 629	253 303	48 020	296 413	38 810	335 223	187 246	2 505
Mars	355 713	222 237	314 125	57 306	367 269	45 750	413 019	230 744	2 834
Avril	339 328	210 891	298 491	32 258	327 479	44 107	371 586	216 224	2 763
Mai	343 968	215 391	302 705	25 257	323 103	46 122	369 225	226 852	3 655
Juin	362 365	227 385	318 419	30 715	344 044	49 036	393 080	239 604	4 035
Juillet	383 721	239 838	330 730	35 828	361 042	58 507	419 549	257 101	2 530
Août	387 981	234 389	331 978	40 951	366 950	61 982	428 932	251 729	3 075
Septembre	388 703	240 139	336 712	31 673	361 384	58 992	420 376	254 072	4 182
Octobre	365 229	233 700	315 225	24 027	335 546	53 710	389 256	243 198	3 559
Novembre	288 498	183 175	251 646	13 542	264 243	37 797	302 040	189 200	1 670
Décembre	306 674	187 219	269 540	32 396	300 645	38 425	339 070	196 771	1 684
1981									
Janvier	312 492	195 022	274 654	57 500	330 430	39 562	369 992	205 374	1 740
Février	296 404	186 116	264 196	47 028	309 456	33 976	343 432	195 336	2 186
Mars	356 455	229 027	317 619	55 401	371 417	40 439	411 856	238 447	3 803

1) Y compris les passagers en transit direct (passagers qui ne quittent pas l'aéroport et repartent par le même appareil et qui ne sont comptés qu'une fois).

2) Passagers arrivant ou partant de Genève, à l'exclusion des passagers en transit direct.

## 6.8. PASSAGERS ENREGISTRES A L'AEROPORT DE COINTRIN, DEPUIS 1977

Variation en % par rapport au mois correspondant de l'année précédente

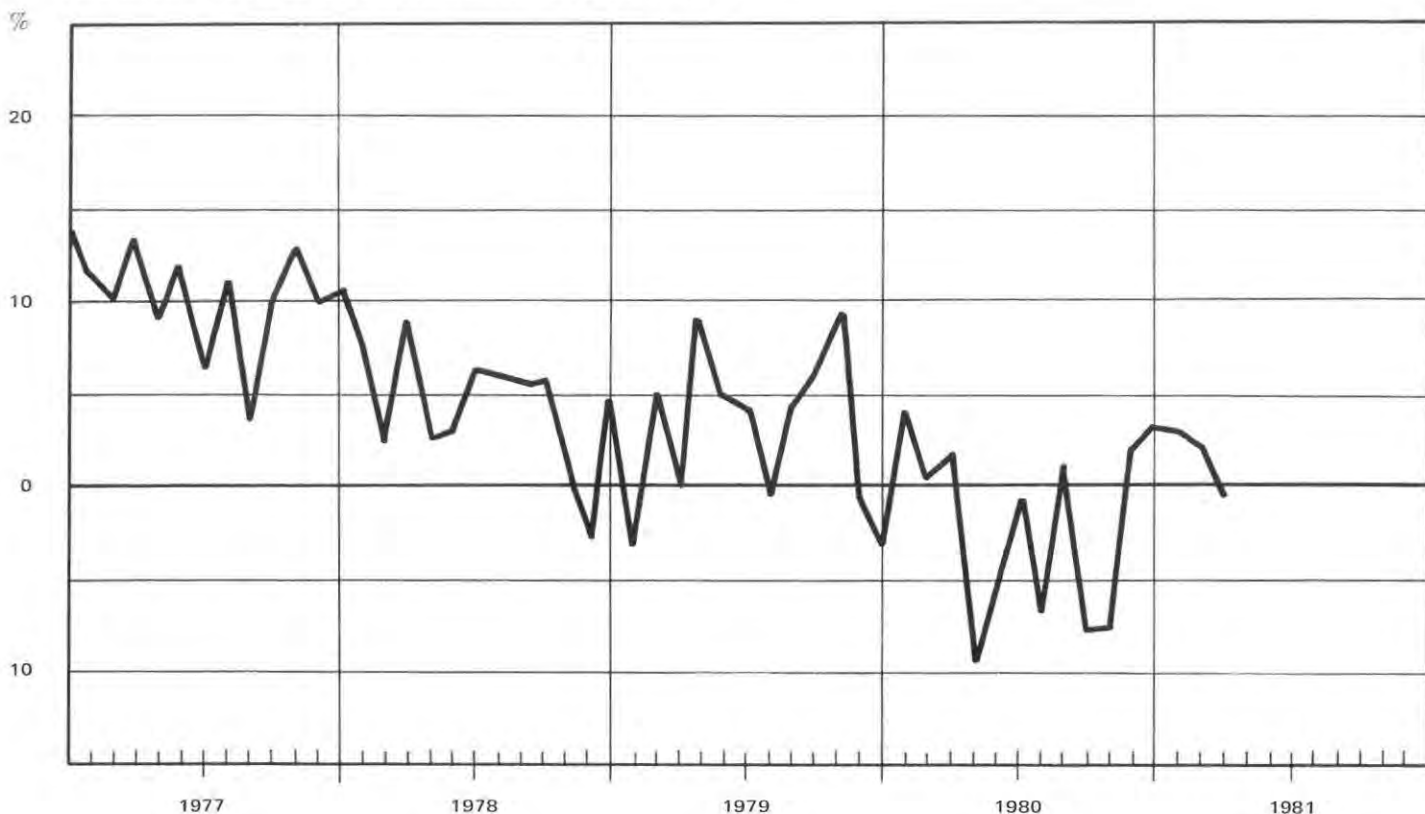

## 6.9. TRAFIC POSTAL ET COMPTES DE CHEQUES 1)

Moyennes ou chiffres mensuels

	Trafic Postal					Comptes de Chèques						
	Timbres poste vendus	Objets de correspondance 2)	Colis postaux 3)		Paie-ments	Comptes	Opérations au comptant		Virements		Mouvement de fonds total	Avoirs en compte
			Expédi-tions	Récep-tions			Verse-ments	Paie-ments	Crédits	Débits		
	Milliers F		Milliers		Millions F	Nombre			Millions F			
1	2	3	4	5	6	7	8	9	10	11	12	
1977	7 746	290	164	181	446	35 149	324	181	1 676	1 820	4 001	531
1978	7 717	299	157	174	459	38 017	270	183	1 733	1 816	4 002	548
1979	7 830	303	157	171	491	41 119	276	216	1 983	2 027	4 502	609
1980	8 091	305	161	174	516	44 492	279	259	2 195	2 211	4 944	639
1980												
Janvier	8 473	286	151	166	488	43 265	277	225	2 300	2 429	5 231	647
Février	6 739	324	151	169	469	43 448	253	234	1 884	1 936	4 307	614
Mars	9 348	312	164	172	523	43 708	253	242	2 057	2 063	4 615	619
Avril	7 357	304	150	163	507	43 975	279	225	2 151	2 185	4 840	638
Mai	8 294	310	150	162	501	44 147	262	249	2 019	2 091	4 621	578
Juin	7 469	333	155	165	547	44 281	295	258	2 281	2 258	5 092	640
Juillet	8 732	294	138	150	544	44 437	318	284	2 541	2 588	5 731	627
Août	5 543	263	125	132	434	44 678	230	246	1 985	1 982	4 443	615
Septembre	8 822	283	155	167	486	45 060	276	251	2 037	2 030	4 594	646
Octobre	8 084	319	180	193	525	45 370	295	282	2 394	2 423	5 394	630
Novembre	9 929	304	168	185	474	45 655	245	263	2 072	2 039	4 619	645
Décembre	8 297	329	241	268	693	45 885	361	347	2 618	2 513	5 839	764
1981												
Janvier	8 712	293	145	159	504	46 149	261	269	2 427	2 561	5 518	622
Février	6 457	304	148	164	456	46 368	248	278	2 058	2 029	4 613	620
Mars	9 833	345	168	179	613	46 608	301	304	2 590	2 526	5 721	681

1) Arrondissement de Genève. 2) Seulement les objets de correspondance inscrits déposés. 3) Colis postaux inscrits.

## 7. 1. EQUIPEMENT ET TRAFIC HOTELIERS

Canton/Ville

Moyennes ou chiffres mensuels

	Etablissements		Lits disponibles d'hôtes	Trafic				Taux 1) d'occupation des lits disponibles
	Total	dont ouverts		Arrivées		Nuitées		
			Total	dont étrangers	Total	dont étrangers		
	Nombre							%
	1	2	3	4	5	6	7	8
<b>CANTON</b>								
1977	180	174	13 635	74 838	66 306	189 134	161 857	45,6
1978	175	168	13 985	72 507	63 130	178 863	151 601	42,0
1979	171	165	13 785	69 412	60 764	177 149	152 121	42,2
1980	165	161	13 897	72 420	63 195	184 071	156 275	43,4
1980								
Janvier	167	159	13 375	52 497	42 279	134 668	102 148	32,5
Février	167	160	13 520	49 828	42 968	130 266	107 762	33,2
Mars	167	162	13 597	74 464	59 226	181 028	141 003	42,9
Avril	165	161	13 684	62 196	54 439	155 335	129 512	37,8
Mai	165	162	13 881	78 377	69 113	201 028	173 284	46,7
Juin	165	162	14 162	85 580	76 842	231 819	205 068	54,6
Juillet	164	161	14 118	89 003	81 025	212 870	187 815	48,6
Août	165	163	14 193	101 138	92 372	245 019	219 182	55,7
Septembre	165	163	14 165	91 203	81 869	230 670	204 179	54,3
Octobre	165	161	14 142	76 642	67 369	199 491	171 729	45,5
Novembre	165	160	14 123	59 994	50 582	160 070	131 916	37,8
Décembre	165	158	13 796	48 119	40 258	126 593	101 697	29,6
1981								
Janvier	164	156	13 852	53 588	46 403	137 757	113 259	32,1
Février	164	161	14 048	53 768	45 350	140 222	113 209	35,6
Mars								
Avril								
Mai								
Juin								
Juillet								
Août								
Septembre								
Octobre								
Novembre								
Décembre								
<b>VILLE DE GENEVE</b>								
1977	133	131	12 233	68 790	61 754	176 488	153 146	47,4
1978	129	126	12 367	64 408	56 894	163 282	140 302	43,4
1979	127	126	12 296	61 454	54 485	161 865	140 561	43,3
1980	122	120	12 434	64 068	56 540	167 417	143 556	44,1
1980								
Janvier	123	121	12 119	46 701	37 893	122 321	93 487	32,6
Février	123	120	12 158	43 773	38 128	117 976	98 532	33,5
Mars	123	121	12 209	65 277	52 921	163 511	129 717	43,2
Avril	122	120	12 181	55 192	48 930	142 588	120 135	39,0
Mai	122	120	12 369	69 892	62 421	183 200	159 739	47,8
Juin	122	120	12 615	74 989	67 875	211 831	188 656	56,0
Juillet	121	119	12 602	77 161	70 917	191 420	170 225	49,0
Août	121	120	12 638	88 724	81 658	221 065	199 073	56,4
Septembre	121	120	12 630	81 453	73 962	210 010	187 465	55,4
Octobre	121	120	12 630	68 822	61 279	183 339	159 611	46,8
Novembre	121	120	12 623	54 212	46 299	146 020	121 729	38,6
Décembre	121	119	12 429	42 618	36 196	115 722	94 297	30,0
1981								
Janvier	120	120	12 505	47 597	41 783	125 742	104 739	32,4
Février	120	120	12 573	47 849	40 651	127 570	103 893	36,2
Mars								
Avril								
Mai								
Juin								
Juillet								
Août								
Septembre								
Octobre								
Novembre								
Décembre								

1) Taux d'occupation des lits disponibles = 100 x nombre de nuitées / nombre moyen de lits disponibles x nombre de jours de la période.

## 7. 2. ARRIVEES ET NUITES DANS LES ETABLISSEMENTS HOTELIERS DU CANTON, SELON LE PAYS DE DOMICILE DES HOTES

Canton

Totaux mensuels

Unité : Nombre

Pays de domicile	Décembre			Janvier			Février		
	1979	1980		1980	1981		1980	1981	
	Nuitées	Arrivées	Nuitées	Nuitées	Arrivées	Nuitées	Nuitées	Arrivées	Nuitées
Allemagne (RFA)	4 745	2 236	5 126	6 568	2 356	4 945	6 249	2 414	5 350
Allemagne (RDA)	67	14	23	64	21	51	83	37	67
France	11 613	6 467	12 560	11 849	6 553	12 481	11 960	7 209	12 975
Italie	5 909	3 488	7 022	7 681	3 368	6 814	7 250	3 564	7 735
Autriche	939	305	707	1 376	437	928	1 182	390	863
Grande-Bretagne	6 627	3 298	7 812	7 932	4 993	10 859	8 558	3 646	8 761
Irlande (République)	750	217	544	332	160	491	493	111	355
Pays-Bas	1 867	817	2 064	2 192	1 023	2 234	2 699	1 030	2 552
Belgique	1 976	1 155	2 359	2 366	1 254	2 682	2 566	1 210	2 727
Luxembourg	174	60	108	179	36	116	184	75	145
Danemark	814	386	730	810	524	870	1 020	442	1 052
Suède	1 619	608	1 687	2 082	864	1 903	2 686	865	2 004
Norvège	605	204	701	694	221	583	871	222	577
Finlande	374	132	528	587	240	723	685	227	706
Espagne	4 214	2 089	4 452	4 149	2 113	4 270	4 501	1 767	4 077
Portugal	1 266	584	1 376	1 469	684	1 445	1 481	765	1 817
Yougoslavie	853	248	916	699	280	818	801	259	790
Grèce	2 967	1 201	3 309	2 548	1 131	3 045	1 697	841	2 294
Turquie	1 955	1 081	3 354	2 135	952	3 312	2 537	995	3 055
Union Soviétique	2 209	79	1 589	2 086	182	1 781	2 703	183	2 246
Autres pays d'Europe	1 384	385	1 716	1 483	416	1 678	1 772	401	1 714
<b>Europe, Total</b>	<b>52 927</b>	<b>25 054</b>	<b>58 683</b>	<b>59 281</b>	<b>27 808</b>	<b>62 029</b>	<b>61 978</b>	<b>26 673</b>	<b>61 862</b>
Etats-Unis d'Amérique	8 758	3 599	8 594	10 276	4 728	10 741	11 228	4 866	11 037
Canada	1 353	580	1 814	1 613	742	1 711	2 371	644	1 706
Mexique	536	232	692	450	158	348	449	141	568
Brésil	1 003	449	1 022	1 762	879	2 257	2 179	875	2 114
Argentine	755	446	1 219	1 674	1 048	2 278	2 406	1 083	2 816
Autres pays d'Amérique	1 456	641	1 895	1 580	606	1 947	1 771	605	2 077
<b>Amérique, Total</b>	<b>13 861</b>	<b>5 947</b>	<b>15 236</b>	<b>17 355</b>	<b>8 161</b>	<b>19 282</b>	<b>20 404</b>	<b>8 214</b>	<b>20 318</b>
Egypte (Rép. Arabe)	1 353	480	1 571	1 284	711	2 620	1 182	553	1 912
Autres pays Afr. du Nord	3 406	1 520	3 843	2 981	1 879	4 498	2 890	1 657	4 493
Rép. d'Afrique du Sud	442	286	520	620	366	1 735	523	158	412
Autres pays d'Afrique	4 354	1 037	5 931	3 782	1 090	6 334	4 091	1 007	6 191
<b>Afrique, Total</b>	<b>9 555</b>	<b>3 323</b>	<b>11 865</b>	<b>8 667</b>	<b>4 046</b>	<b>15 187</b>	<b>8 686</b>	<b>3 375</b>	<b>13 008</b>
Israël	687	342	857	1 015	445	1 048	803	447	1 248
Inde	801	386	947	891	292	714	861	329	977
Iran	954	316	1 249	960	259	1 126	970	255	1 114
Japon	4 943	2 432	3 979	5 248	2 521	5 848	6 385	3 221	5 685
Autres pays d'Asie	7 747	2 058	7 731	7 071	2 088	6 454	6 347	2 406	7 804
<b>Asie, Total</b>	<b>15 132</b>	<b>5 534</b>	<b>14 763</b>	<b>15 185</b>	<b>5 605</b>	<b>15 190</b>	<b>15 366</b>	<b>6 658</b>	<b>16 828</b>
<b>Australie, Océanie</b>	<b>1 187</b>	<b>400</b>	<b>1 150</b>	<b>1 660</b>	<b>783</b>	<b>1 571</b>	<b>1 328</b>	<b>430</b>	<b>1 193</b>
<b>Pays extraeuropéens, Tot.</b>	<b>39 735</b>	<b>15 204</b>	<b>43 014</b>	<b>42 867</b>	<b>18 595</b>	<b>51 230</b>	<b>45 784</b>	<b>18 677</b>	<b>51 347</b>
<b>Etranger, Total</b>	<b>92 662</b>	<b>40 258</b>	<b>101 697</b>	<b>102 148</b>	<b>46 403</b>	<b>113 259</b>	<b>107 762</b>	<b>45 350</b>	<b>113 209</b>
Suisse, Liechtenstein	20 741	7 861	24 896	32 520	7 185	24 498	22 504	8 418	27 013
<b>Total général</b>	<b>113 403</b>	<b>48 119</b>	<b>126 593</b>	<b>134 668</b>	<b>53 588</b>	<b>137 757</b>	<b>130 266</b>	<b>53 768</b>	<b>140 222</b>

## 7. 3. NUITES ENREGISTREES DANS LES ETABLISSEMENTS DU CANTON DEPUIS 1977

% Variation en % par rapport au mois correspondant de l'année précédente

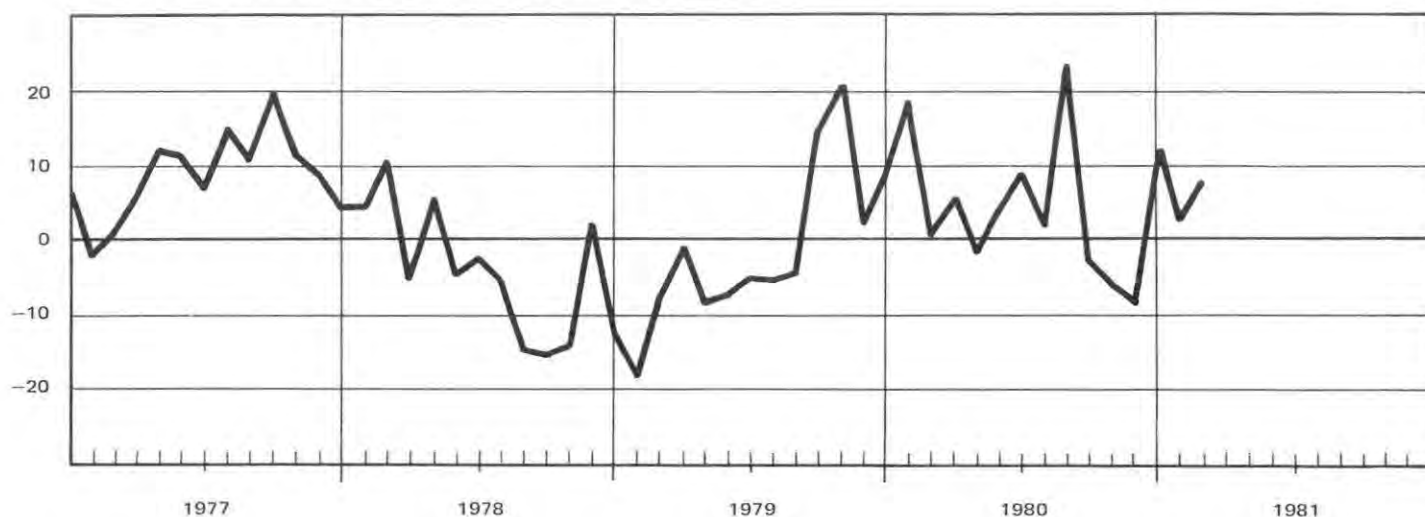

## 8. PACTES DE RESERVE DE PROPRIETE <sup>1)</sup>

Canton

Moyennes ou totaux mensuels

Unité: Nombre

	Appareils ménagers	Photo-Radio-TV			Véhicules		Ameublement	Equipe-ment de bureau	Divers 2)	Total	Montant total garanti Milliers de F
		Appareils photo et cinéma	Radio, pick-ups, enregistreurs	Postes de télévision	Total	dont automobiles					
		1	2	3	4	5					
1977	20	7	21	22	193	182	68	18	36	385	4 066
1978	14	6	19	22	173	162	58	20	30	342	3 849
1979	5	5	15	14	155	147	51	19	34	298	4 002
1980	6	5	15	17	203	194	44	17	38	345	5 430
1980											
Janvier	3	4	33	29	142	134	51	12	27	301	2 988
Février	9	1	9	12	195	187	55	15	33	329	3 412
Mars	7	6	25	27	190	179	44	12	41	352	4 653
Avril	5	5	16	21	225	212	36	15	31	354	4 462
Mai	3	4	13	15	231	221	52	22	46	386	5 664
Juin	5	—	2	2	241	234	41	24	36	351	4 838
Juillet	5	16	22	21	223	214	39	17	45	388	10 344
Août	10	12	11	8	163	153	41	15	34	294	4 390
Sept.	5	4	10	9	204	188	31	16	40	319	5 468
Oct.	8	2	14	23	258	253	49	24	43	421	6 235
Nov.	7	2	12	21	188	179	42	18	40	330	7 489
Déc.	6	2	9	15	180	176	41	20	37	310	5 222
1981											
Janvier	3	6	18	15	150	146	31	10	26	259	5 094
Février	6	2	19	27	171	161	36	13	34	308	4 718
Mars	5	6	12	9	192	184	64	16	26	330	3 733

1) Inscrits à l'Office cantonal des poursuites.

2) Y compris remises de commerce et machines pour l'industrie.

## 9. POURSUITES ET FAILLITES DANS LE CANTON

Moyenne ou totaux mensuels

Unité: Nombre

	Réquisitions de				Séquestres	Faillites définitives 1)	
	Poursuite	Continuer la poursuite	Prise d'inventaire	Vente		Total	dont successions répudiées
	1	2	3	4		5	6
1977	7 891	4 351	255	721	29	104	67
1978	7 982	4 423	218	680	35	95	67
1979	7 999	4 510	216	669	39	104	74
1980	8 800	5 030	202	657	47	108	74
1980							
Janvier	8 165	4 739	149	871	35		
Février	10 421	5 126	215	654	61	128	84
Mars	8 327	5 098	228	672	62		
Avril	8 491	5 331	196	527	42		
Mai	7 008	4 347	230	441	39	105	70
Juin	9 916	5 932	198	722	61		
Juillet	8 769	6 134	237	797	47		
Août	9 233	4 838	181	745	29	100	80
Septembre	6 766	4 154	154	574	43		
Octobre	10 930	5 857	235	727	62		
Novembre	10 388	4 959	216	730	38	98	62
Décembre	7 180	3 847	180	429	40		
1981							
Janvier	7 647	4 061	125	638	70		
Février	8 306	5 491	134	891	56	115	81
Mars	8 469	5 674	181	563	39		

1) Moyenne trimestrielle ou trimestre.

10. 1. INDICES DES PRIX A LA CONSOMMATION  
(Septembre 1977 = 100)

Canton/Confédération

Situation en fin d'année ou chiffres mensuels.

	Indice général	Alimentation	Boissons et tabacs	Habillement	Loyer	Chauffage et éclairage	Aménagement et entretien du logement	Transports	Santé et soins personnels	Instruction et loisirs	Augmentation annuelle	Ancien indice général <sup>1)</sup> (sept.66 = 100)
Pondération	100 %	20 %	5 %	8 %	19 %	4 %	7 %	15 %	7 %	15 %	( %)	12
	1	2	3	4	5	6	7	8	9	10	11	12
<b>CANTON</b>												
1977	100,6	101,7	100,3	100,4	101,0	97,4	100,4	100,2	99,9	100,4	1,7	171,2
1978	101,4	104,0	102,3	101,5	102,1	97,7	100,6	100,5	101,3	99,2	0,8	172,6
1979	106,5	108,1	104,2	102,9	102,8	159,6	101,4	105,4	103,9	102,5	5,0	181,3
1980	110,7	115,6	108,0	106,9	104,6	154,5	105,5	108,5	108,5	109,1	4,0	188,5
1980												
Janvier	106,8	108,3	104,2	102,9	102,8	158,8	101,4	105,6	107,5	102,5	4,8	181,8
Février	107,0	109,4	104,8	102,9	102,8	149,2	101,4	105,6	107,5	104,2	4,0	182,0
Mars	107,3	109,4	104,8	102,9	102,8	150,4	103,2	105,8	107,7	104,2	3,6	182,6
Avril	107,7	110,8	104,8	103,9	102,8	151,9	103,2	106,7	107,7	104,2	4,2	183,4
Mai	108,4	111,4	105,9	103,9	104,2	156,5	103,2	106,8	107,7	104,4	4,5	184,5
Juin	108,4	112,5	105,9	104,5	104,2	150,0	104,0	106,3	107,9	104,4	3,7	184,5
Juillet	108,7	114,1	105,9	104,5	104,2	147,2	104,0	107,0	107,9	104,4	3,0	185,0
Août	109,0	115,2	106,6	104,5	104,2	140,2	104,0	106,6	107,9	107,1	3,5	185,6
Septembre	109,2	115,8	106,6	105,7	104,2	138,6	104,9	106,1	108,0	107,1	3,2	185,8
Octobre	109,1	113,8	106,6	105,7	104,2	144,5	104,9	106,8	108,0	107,1	3,3	185,7
Novembre	110,4	115,1	108,0	105,7	104,6	155,2	104,9	108,0	108,0	109,1	4,0	187,9
Décembre	110,7	115,6	108,0	106,9	104,6	154,5	105,5	108,5	108,5	109,1	4,0	188,5
1981												
Janvier	111,6	118,8	108,0	106,9	104,6	155,0	105,5	109,0	110,7	109,1	4,5	190,0
Février	112,5	119,7	110,0	106,9	104,6	161,5	105,5	109,5	110,7	111,0	5,2	191,5
Mars	113,4	121,7	110,0	108,3	104,6	163,6	107,9	109,9	111,5	111,0	5,7	193,0
<b>CONFEDERATION <sup>2)</sup></b>												
1977	100,3	100,7	100,3	100,3	99,9	97,6	100,6	100,3	100,8	100,3	1,1	169,0
1978	101,0	103,4	102,3	100,8	100,0	98,6	100,7	100,5	102,5	99,2	0,7	170,3
1979	106,2	108,6	104,4	102,9	100,4	155,1	102,2	105,6	105,2	102,8	5,2	179,1
1980	110,9	117,1	108,9	107,4	102,9	153,3	106,6	109,0	108,9	108,8	4,4	187,0
1980												
Janvier	106,5	109,3	104,4	102,9	100,4	155,5	102,2	106,1	106,3	102,8	5,1	179,6
Février	106,7	110,4	104,9	102,9	100,4	145,5	102,2	106,0	106,3	104,9	4,1	179,9
Mars	107,0	110,3	104,9	104,4	100,4	147,4	104,2	106,0	106,7	104,9	3,9	180,4
Avril	107,5	111,2	104,9	104,4	100,4	149,1	104,2	107,3	107,4	104,9	4,1	181,3
Mai	108,2	112,7	105,7	104,4	101,2	152,6	104,2	107,4	107,4	104,9	4,3	182,3
Juin	108,5	115,3	105,7	105,0	101,2	147,1	105,1	107,0	107,7	104,9	3,3	183,0
Juillet	108,9	117,2	105,7	105,0	101,2	144,4	105,1	107,4	107,8	104,9	3,3	183,6
Août	109,6	120,1	106,9	105,0	101,2	137,8	105,1	107,0	107,8	107,7	4,2	184,8
Septembre	109,7	120,1	106,9	106,6	101,2	135,5	105,9	106,6	108,1	107,7	3,8	184,9
Octobre	109,5	117,0	106,9	106,6	101,2	142,2	105,9	107,4	108,6	107,7	3,6	184,5
Novembre	110,5	116,3	108,9	106,6	102,9	153,8	105,9	108,3	108,6	108,8	4,2	186,3
Décembre	110,9	117,1	108,9	107,4	102,9	153,3	106,6	109,0	108,9	108,8	4,4	197,0
1981												
Janvier	112,0	120,8	108,9	107,4	102,9	153,9	106,6	110,0	111,2	108,8	5,1	188,8
Février	113,1	122,4	110,3	107,4	102,9	160,3	106,6	110,4	111,2	111,4	6,0	190,6
Mars	113,8	124,1	110,3	108,9	102,9	161,8	109,1	110,8	111,4	111,4	6,3	191,9

1) Obtenu par raccordement des indices genevois et suisse aux anciens indices sur base septembre 1966 = 100.

2) Pour calculer l'indice suisse sur base août 1939 = 100, il faut multiplier l'indice suisse (septembre 1977 = 100) par 380,9 valeur de l'indice sur base août 1939 = 100 à fin septembre 1977, et diviser par 100.

# 10. 2. INDICE GENEVOIS DES PRIX A LA CONSOMMATION PAR GENRE DE BIENS (Septembre 1977 = 100)

Canton

Chiffres mensuels

Genre de biens	Pondé- ration (%)	1979		1980		1981		
		Déc.	Oct.	Nov.	Déc.	Janv.	Févr.	Mars
<b>INDICE GENERAL</b>	100.000	106.5	109.1	110.4	110.7	111.6	112.5	113.4
<b>Marchandises</b>	52.204	107.7	110.1	111.9	112.5	113.9	115.0	116.5
Marchandises non durables	41.990	110.2	112.6	114.9	115.6	117.1	118.5	120.2
Alimentation	16.373	108.5	115.1	116.5	117.2	121.0	121.8	124.2
Boissons	2.512	103.2	104.9	106.2	106.2	106.2	107.3	107.3
Tabacs	0.659	111.4	112.5	117.2	117.2	117.2	119.0	119.0
Habillement	7.705	102.7	105.5	105.5	106.5	106.5	106.5	107.9
Vêtements	4.296	102.0	104.1	104.1	104.6	104.6	104.6	105.7
Tissus pour vêtements	0.285	100.8	100.8	100.8	101.9	101.9	101.9	101.9
Mercurerie, laine et fil à tricoter	0.391	102.5	105.2	105.2	106.6	106.6	106.6	108.6
Lingerie	1.340	103.7	107.0	107.0	107.9	107.9	107.9	108.8
Chaussures	1.393	104.3	109.4	109.4	111.6	111.6	111.6	115.0
Chauffage	2.671	179.7	157.1	173.1	172.0	172.5	182.2	185.3
Mazout	2.614	181.4	158.2	174.3	173.2	173.7	183.6	186.7
Charbon	0.034	101.7	108.0	114.8	114.8	115.0	115.0	115.0
Bois de chauffage	0.023	103.1	107.3	120.5	120.5	120.5	120.5	120.5
Aménagement du logement	1.593	97.7	100.3	100.3	101.0	101.0	101.0	102.1
Entretien du logement	1.232	99.7	102.7	102.7	103.7	103.7	103.7	104.6
Transports	3.044	119.7	118.7	123.1	125.8	126.3	128.5	130.6
Essence	2.672	123.4	121.3	126.4	129.4	129.5	132.0	134.3
Huile pour moteur	0.161	94.9	101.9	101.9	101.9	101.9	101.9	101.9
Batteries	0.062	105.7	105.7	105.7	105.7	101.8	101.8	101.8
Pneus	0.149	86.5	95.3	95.3	95.3	106.3	106.3	106.3
Soins personnels	1.232	98.8	100.4	100.4	102.7	102.7	102.7	103.9
Santé	0.610	100.9	102.0	102.0	103.0	103.0	103.0	103.2
Médicaments	0.568	100.9	102.1	102.1	103.1	103.1	103.1	103.3
Matériel sanitaire	0.042	100.3	101.7	101.7	101.7	101.7	101.7	102.0
Instruction et loisirs	4.359	95.3	101.5	103.1	103.1	103.1	105.1	105.1
Journaux, périodiques, livres	2.075	95.9	100.8	102.6	102.6	102.6	105.2	105.2
Articles de papeterie	0.323	99.1	101.4	102.9	102.9	102.9	104.4	104.4
Films	0.312	83.9	97.7	98.7	98.7	98.7	100.9	100.9
Disques, cassettes et bandes magnétiques	0.300	97.5	96.4	96.5	96.5	96.5	98.2	98.2
Jouets	0.438	97.3	101.0	104.2	104.2	105.4	105.4	105.4
Fleurs	0.577	101.5	110.8	111.2	111.2	111.2	112.7	112.7
Entretien d'animaux domestiques	0.334	95.9	98.6	100.9	100.9	100.9	100.9	100.9
<b>Marchandises durables</b>	10.214	97.8	99.8	99.9	100.0	100.4	100.5	101.4
Aménagement du logement	3.314	102.6	106.2	106.2	106.8	106.8	106.8	109.6
Meubles	2.102	104.2	107.8	107.8	108.3	108.3	108.3	111.3
Machines et appareils électroménagers	0.829	97.3	100.6	100.6	101.3	101.3	101.3	103.4
Ustensiles de cuisine	0.128	102.9	107.1	107.1	108.3	108.3	108.3	111.4
Vaisselle et couverts	0.202	107.7	112.3	112.3	113.1	113.1	113.1	117.0
Lampes	0.053	101.8	105.3	105.3	105.3	105.3	105.3	106.9
Transports	4.456	99.2	101.3	101.3	101.3	102.2	102.2	102.2
Achats de voitures neuves	3.147	96.9	99.7	99.7	99.7	100.4	100.4	100.4
Achats de voitures d'occasion	1.049	105.7	105.3	105.3	105.3	107.1	107.1	107.1
Achats de motos et de cycles	0.260	100.3	103.1	103.1	103.1	104.5	104.5	104.5
Instruction et loisirs	2.444	88.9	88.5	88.7	88.7	88.7	88.9	88.9
Machines à écrire et calculatrices	0.173	85.2	85.1	84.9	84.9	84.9	84.5	84.5
Appareils de photo, caméras et projecteurs	0.311	88.9	85.7	85.4	85.4	85.4	86.1	86.1
Radio, téléviseurs et installations stéréo	1.257	85.1	84.8	84.3	84.3	84.3	84.4	84.4
Matériel de sport	0.703	96.7	97.2	99.1	99.1	99.1	99.1	99.1
<b>Services</b>	47.796	105.2	108.0	108.8	108.8	109.2	109.9	110.0
Services privés	41.413	104.7	107.4	108.2	108.2	108.4	109.2	109.4
Repas au restaurant	3.627	106.3	108.0	108.7	108.7	108.7	110.1	110.1
Boissons consommées au restaurant	1.829	103.0	106.8	107.0	107.0	107.0	110.7	110.7
Habillement	0.295	110.1	112.0	112.0	118.4	118.4	118.4	116.8
Retouches des vêtements	0.179	109.6	111.0	111.0	121.4	121.4	121.4	118.5
Réparations de chaussures	0.116	110.9	113.7	113.7	113.8	113.8	113.8	114.2
Loyer 1)	19.000	102.8	104.2	104.6	104.6	104.6	104.6	104.6
Entretien du logement	0.861	106.2	111.2	111.2	111.2	111.2	111.2	116.5
Blanchissage	0.106	101.2	104.4	104.4	104.4	104.4	104.4	112.7
Nettoyage chimique des vêtements	0.202	106.4	108.9	108.9	108.9	108.9	108.9	115.7
Réparations du logement	0.553	107.1	113.4	113.4	113.4	113.4	113.4	117.6
Transports	3.907	105.0	108.9	108.9	108.9	109.4	109.4	109.4
Transports touristiques	0.181	101.4	102.3	102.3	102.3	105.8	105.8	105.8
Assurances RC pour voitures	1.436	106.3	106.3	106.3	106.3	106.3	106.3	106.3
Services d'entretien des voitures	2.290	104.5	111.0	111.0	111.0	111.5	111.5	111.5
Soins personnels	0.726	106.4	107.6	107.6	107.6	107.6	107.6	113.3
Services des coiffeurs pour hommes	0.203	104.5	107.4	107.4	107.4	107.4	107.4	122.8
Services des coiffeurs pour femmes	0.523	107.2	107.7	107.7	107.7	107.7	107.7	109.5
Santé	3.432	102.3	103.0	103.0	103.0	105.3	105.3	105.3
Prestations médico-dentaires	1.421	105.5	107.3	107.3	107.3	112.8	112.8	112.8
Prestations médicales	2.011	100.0	100.0	100.0	100.0	100.0	100.0	100.0
Instruction et loisirs	7.736	109.6	115.7	118.5	118.5	118.5	121.1	121.1
Développement de films	0.311	94.9	95.2	97.5	97.5	97.5	97.5	97.5
Réparations de radios et téléviseurs	0.242	105.6	106.9	106.9	106.9	106.9	109.5	109.5
Manifestations sportives	0.035	101.0	99.8	99.8	99.8	99.8	99.8	99.8
Séances de cinéma	0.338	120.8	120.3	121.0	121.0	121.0	123.6	123.6
Théâtre	0.073	110.4	110.4	118.1	118.1	118.1	118.1	118.1
Concerts	0.073	101.0	101.0	132.2	132.2	132.2	132.2	132.2
Tarifs des installations de sport	0.242	102.5	103.8	103.8	103.8	103.8	103.8	103.8
Cours	1.245	107.8	107.8	116.0	116.0	116.0	116.0	116.0

1) Y compris les éventuelles surtaxes au loyer des loyers subventionnés.



10.2. INDICE GENEVOIS DES PRIX A LA CONSOMMATION PAR GENRE DE BIENS  
(Septembre 1977 = 100)  
(suite)

Canton

Chiffres mensuels

Genre de biens	Pondé- ration (%)	1979	1980				1981		
		Déc.	Oct.	Nov.	Déc.	Janv.	Févr.	Mars	
Voyages à forfait	2.240	120.3	139.3	139.5	139.5	139.5	142.9	142.9	
Tarifs hôteliers	1.468	106.0	106.0	110.8	110.8	110.8	110.8	110.8	
Location de logement de vacances	1.175	99.9	102.7	102.7	102.7	102.7	112.4	112.4	
Places de camping	0.294	106.2	110.1	110.1	110.1	110.1	110.1	110.1	
<b>Services publics</b>	<b>6.383</b>	<b>108.3</b>	<b>111.9</b>	<b>112.6</b>	<b>112.6</b>	<b>113.9</b>	<b>113.9</b>	<b>113.9</b>	
Chauffage et éclairage	1.329	119.3	119.3	119.3	119.3	120.0	120.0	120.0	
Electricité	1.249	120.5	120.5	120.5	120.5	120.5	120.5	120.5	
Gaz	0.080	100.0	100.0	100.0	100.0	111.4	111.4	111.4	
Transports et communications	3.593	101.4	101.4	102.6	102.6	102.6	102.6	102.6	
Chemins de fer	0.671	101.4	101.4	107.6	107.6	107.6	107.6	107.6	
Transports publics urbains	0.213	100.0	100.0	100.0	100.0	100.0	100.0	100.0	
Tarifs postaux et téléphoniques	1.942	102.1	102.1	102.1	102.1	102.1	102.1	102.1	
Impôts de circulation sur voitures	0.767	100.0	100.0	100.0	100.0	100.0	100.0	100.0	
Santé	1.000	115.4	138.5	138.5	138.5	146.1	146.1	146.1	
Tarifs des hôpitaux	1.000	115.4	138.5	138.5	138.5	146.1	146.1	146.1	
Tarifs des cliniques psychiatriques	0.288	115.4	138.5	138.5	138.5	146.2	146.2	146.2	
Intruction et loisirs	0.461	115.0	115.0	115.0	115.0	115.0	115.0	115.0	
Taxe de concession pour la télévision	0.290	115.0	115.0	115.0	115.0	115.0	115.0	115.0	
Taxe de concession pour la radio	0.171	115.0	115.0	115.0	115.0	115.0	115.0	115.0	

10.3. INDICE GENEVOIS DES PRIX A LA CONSOMMATION PAR SOUS-GROUPE DE DEPENSES  
(Septembre 1977 = 100)

Chiffres mensuels

Groupe, sous-groupe et poste de dépense	Pondé- ration (%)	1979	1980				1981		
		Déc.	Oct.	Nov.	Déc.	Janv.	Févr.	Mars	
<b>INDICE GENERAL</b>	<b>100.000</b>	<b>106.5</b>	<b>109.1</b>	<b>110.4</b>	<b>110.7</b>	<b>111.6</b>	<b>112.5</b>	<b>113.4</b>	
<b>Alimentation</b>	<b>20.000</b>	<b>108.1</b>	<b>113.8</b>	<b>115.1</b>	<b>115.6</b>	<b>118.8</b>	<b>119.7</b>	<b>121.7</b>	
Lait et produits laitiers	3.655	105.8	107.7	107.6	107.6	111.0	112.9	113.0	
Lait	1.196	103.7	105.8	105.8	105.8	108.0	109.1	109.6	
Beurre	0.487	109.4	109.8	109.8	109.5	116.7	119.8	117.4	
Fromage	1.108	104.8	107.2	106.9	107.2	109.0	110.9	111.2	
Produits laitiers frais <sup>1)</sup>	0.432	111.4	113.0	112.9	112.3	120.7	124.2	124.7	
Yogourt	0.346	110.7	112.8	112.5	111.9	120.6	124.2	124.7	
Crème	0.043	123.4	120.9	120.9	119.9	131.2	133.7	133.9	
Autres produits laitiers	0.321	106.3	108.0	107.8	107.6	110.3	111.4	112.4	
Oeufs	0.366	101.4	104.5	104.5	107.1	112.9	113.9	116.6	
Viande et charcuterie	4.320	105.3	105.2	105.8	106.5	106.9	107.2	107.6	
Viande de boeuf	0.986	104.1	103.3	104.1	104.7	105.7	105.7	105.7	
Viande de veau	0.310	105.8	106.0	106.3	106.8	107.8	107.7	108.3	
Viande de porc	1.373	106.8	105.5	105.7	107.9	108.2	108.6	109.2	
Viande d'agneau	0.067	107.1	108.6	108.9	109.2	110.0	110.0	110.7	
Abats	0.089	101.2	100.3	99.5	99.5	100.3	100.3	100.9	
Charcuterie et saucisses	1.185	106.1	107.1	107.9	107.8	107.9	108.4	107.9	
Volaille	0.266	99.3	101.5	103.1	101.8	100.0	100.5	105.4	
Conserves de viande	0.044	104.2	107.7	108.0	108.0	108.0	109.0	109.0	
Poissons	0.277	100.5	106.7	107.3	109.5	112.0	110.8	110.7	
Poissons frais	0.078	113.2	119.8	120.5	128.5	137.2	129.9	129.4	
Poissons congelés	0.110	96.4	100.3	100.9	100.9	100.9	100.3	100.3	
Conserves de poisson	0.089	94.6	103.1	103.5	103.5	103.5	107.1	107.1	
Huile et graisse comestibles, margarine	0.310	101.7	103.3	104.4	105.1	105.9	107.9	111.5	
Huile comestible	0.166	100.5	102.5	102.9	103.0	103.9	106.3	111.0	
Graisse comestible	0.033	100.8	101.7	102.2	103.7	102.9	104.5	106.7	
Margarine	0.111	103.9	105.0	107.3	108.7	109.7	111.2	113.7	
Produits à base de céréales	2.205	106.2	115.1	115.2	115.4	116.0	116.8	118.7	
Pain	0.676	105.7	113.7	113.7	113.7	115.2	115.3	116.7	
Autres articles de boulangerie	1.119	108.8	118.4	118.7	118.7	119.1	120.1	121.9	
Pâte à gâteau	0.122	104.9	112.0	112.0	111.9	112.1	112.3	116.8	
Farine	0.044	103.6	111.6	111.0	108.9	110.4	112.3	113.1	
Riz	0.067	92.4	92.4	94.1	94.0	94.1	95.5	96.3	
Pâtes alimentaires	0.155	98.4	110.6	110.7	113.1	111.7	115.2	117.4	
Céréales pour petit-déjeuner	0.022	102.3	108.0	108.4	109.6	110.3	110.3	112.1	
Pommes de terre	0.125	124.6	124.6	133.7	131.1	141.8	141.7	140.9	
Légumes	1.119	155.7	189.5	201.2	211.8	260.6	262.5	287.6	
Fruits	1.340	116.8	136.5	139.1	133.9	124.9	124.2	126.1	
Conserves de légumes et de fruits	0.410	100.8	104.2	104.6	104.6	104.6	105.8	105.8	
Conserves de légumes	0.277	100.3	104.6	105.0	105.0	105.0	106.3	106.3	
Conserves de fruits	0.100	101.7	103.6	104.3	104.3	104.3	105.3	105.3	
Légumes et fruits congelés	0.033	102.3	102.3	103.0	103.0	103.0	102.9	102.9	
Confiture, miel et mélasse	0.144	102.9	107.8	110.7	110.7	110.7	111.5	111.5	
Plats cuisinés	0.399	103.4	108.0	110.0	110.0	110.0	112.0	112.0	
Potages en sachet	0.100	101.2	110.5	110.8	110.8	110.8	108.9	108.9	
Epices et sauces	0.355	96.0	99.9	101.3	101.3	101.3	103.2	103.2	
Sucre	0.166	92.5	125.9	134.7	140.6	142.8	149.1	150.3	
Aliments fortifiants	0.133	101.6	101.5	102.9	102.9	102.9	104.0	104.0	
Chocolat	0.432	102.2	105.0	105.1	106.1	106.4	106.3	106.5	

1) Seuls les indices des postes de dépense les plus importants sont indiqués.

10.3. INDICE GENEVOIS DES PRIX A LA CONSOMMATION PAR SOUS-GROUPE DE DEPENSES  
(Septembre 1977 = 100)

Canton

(suite)

Chiffres mensuels

Groupe, sous-groupe et poste de dépense	Pondé- ration (%)	1979		1980		1981		
		Déc.	Oct.	Nov.	Déc.	Janv.	Févr.	Mars
Café	0.399	75.5	78.6	77.1	76.7	76.1	74.0	74.0
Café en grains	0.222	70.7	71.7	69.4	68.8	67.6	67.1	67.1
Café soluble	0.177	81.6	87.3	86.7	86.7	86.7	82.6	82.6
Thé	0.055	111.0	113.6	113.5	113.2	113.6	113.9	114.6
Repas au restaurant	3.627	106.3	108.0	108.7	108.7	108.7	110.1	110.1
Menus du jour	1.088	107.1	108.2	108.4	108.4	108.4	110.1	110.1
Autres plats chauds	1.632	106.8	109.2	110.1	110.1	110.1	111.2	111.2
Autres plats froids	0.725	104.4	105.6	106.6	106.6	106.6	108.2	108.2
Desserts	0.182	104.4	105.6	106.6	106.6	106.6	107.8	107.8
<b>Boissons et tabacs</b>	<b>5.000</b>	<b>104.2</b>	<b>106.6</b>	<b>108.0</b>	<b>108.0</b>	<b>108.0</b>	<b>110.0</b>	<b>110.0</b>
Boissons	4.341	103.1	105.7	106.6	106.6	106.6	108.7	108.7
Boissons alcooliques	1.768	103.7	106.2	106.9	106.9	106.9	108.0	108.0
Vin	1.182	105.7	109.1	109.2	109.2	109.2	110.1	110.1
Vin rouge	0.886	105.3	107.3	107.2	107.2	107.2	107.8	107.8
Vin rouge du pays	0.177	102.3	108.8	109.1	109.1	109.1	111.8	111.8
Vin rouge étranger	0.709	106.1	106.9	106.7	106.7	106.7	106.8	106.8
Vin blanc	0.296	107.1	114.4	115.4	115.4	115.4	117.0	117.0
Vin blanc du pays	0.236	107.1	113.9	115.2	115.2	115.2	116.9	116.9
Vin blanc étranger	0.060	107.0	116.3	116.5	116.5	116.5	117.7	117.7
Bière	0.232	99.0	100.1	104.6	104.6	104.6	107.6	107.6
Bière normale	0.173	98.5	99.9	104.1	104.1	104.1	107.9	107.9
Bière spéciale	0.059	100.5	100.5	105.8	105.8	105.8	106.5	106.5
Spiritueux	0.354	100.1	100.5	100.9	100.9	100.9	101.1	101.1
Boissons sans alcool	0.744	102.1	102.0	104.6	104.6	104.6	105.6	105.6
Eaux minérales naturelles	0.164	105.3	105.9	108.9	108.9	108.9	109.9	109.9
Boissons de table	0.283	101.3	101.6	104.6	104.6	104.6	105.6	105.6
Jus de pommes	0.096	99.7	97.6	97.9	97.9	97.9	97.4	97.4
Jus de fruits et de légumes	0.105	105.6	106.8	107.6	107.6	107.6	109.5	109.5
Sirop	0.096	97.3	96.1	100.2	100.2	100.2	102.1	102.1
Boissons consommées au restaurant	1.829	103.0	106.8	107.0	107.0	107.0	110.7	110.7
Boissons alcooliques	1.006	103.2	106.8	107.2	107.2	107.2	110.7	110.7
Vin	0.457	104.9	106.1	106.6	106.6	106.6	113.9	113.9
Bière	0.421	101.8	108.8	109.1	109.1	109.1	109.1	109.1
Spiritueux	0.128	101.7	102.8	103.3	103.3	103.3	104.3	104.3
Boissons sans alcool	0.823	102.8	106.9	106.8	106.8	106.8	110.6	110.6
Café et thé	0.603	102.7	107.6	107.1	107.1	107.1	111.4	111.4
Eaux minérales et boissons de table	0.220	103.1	104.8	105.8	105.8	105.8	108.3	108.3
Produits du tabac	0.659	111.4	112.5	112.2	112.2	112.2	119.0	119.0
Cigarettes	0.560	112.7	112.8	117.5	117.5	117.5	119.4	119.4
Cigares	0.066	104.2	111.3	116.1	116.1	116.1	116.9	116.9
Tabac pour la pipe	0.033	104.1	109.6	113.9	113.9	113.9	116.0	116.0
<b>Habillement</b>	<b>8.000</b>	<b>102.9</b>	<b>105.7</b>	<b>105.7</b>	<b>106.9</b>	<b>106.9</b>	<b>106.9</b>	<b>108.3</b>
Vêtements	4.475	102.3	104.4	104.4	105.3	105.3	105.3	106.2
Vêtements de femme	2.291	102.3	103.7	103.7	104.0	104.0	104.0	104.5
Vêtements d'homme	1.530	101.4	105.0	105.0	105.6	105.6	105.6	107.3
Vêtements pour enfants et jeunes gens	0.380	102.3	103.7	103.7	105.1	105.1	105.1	107.1
Vêtements pour bambins	0.095	101.8	102.9	102.9	102.7	102.7	102.7	103.9
Retouches des vêtements	0.179	109.6	111.0	111.0	121.4	121.4	121.4	118.5
Tissus pour vêtements	0.285	100.8	100.8	100.8	101.9	101.9	101.9	101.9
Mercurerie, laine et fil à tricoter	0.391	102.5	105.2	105.2	106.6	106.6	106.6	108.6
Lingerie	1.340	103.7	107.0	107.0	107.9	107.9	107.9	108.8
Lingerie de femme	0.538	103.4	106.5	106.5	107.2	107.2	107.2	107.8
Lingerie d'homme	0.486	102.7	106.2	106.2	106.5	106.5	106.5	106.6
Lingerie pour enfants et jeunes gens	0.158	102.7	107.3	107.3	109.2	109.2	109.2	111.3
Lingerie pour bambins et bébés	0.158	108.3	110.6	110.6	113.6	113.6	113.6	116.4
Chaussures	1.393	104.3	109.4	109.4	111.6	111.6	111.6	115.0
Chaussures de femme	0.665	106.5	110.5	110.5	111.8	111.8	111.8	114.6
Chaussures d'homme	0.517	102.1	108.7	108.7	111.9	111.9	111.9	116.1
Chaussures pour enfants	0.169	101.8	104.9	104.9	106.9	106.9	106.9	110.4
Chaussures pour bambins	0.042	107.6	117.3	117.3	123.4	123.4	123.4	127.9
Réparations de chaussures	0.116	110.9	113.7	113.7	113.8	113.8	113.8	114.2
<b>Loyer du logement 1)</b>	<b>19.000</b>	<b>102.8</b>	<b>104.2</b>	<b>104.6</b>	<b>104.6</b>	<b>104.6</b>	<b>104.6</b>	<b>104.6</b>
<b>Chauffage et éclairage</b>	<b>4.000</b>	<b>159.6</b>	<b>144.5</b>	<b>155.2</b>	<b>154.5</b>	<b>155.0</b>	<b>161.5</b>	<b>163.6</b>
Mazout	2.614	181.4	158.2	174.3	173.2	173.7	183.6	186.7
Charbon et bois de chauffage	0.057	102.3	107.7	117.1	117.1	117.2	117.2	117.2
Electricité	1.249	120.5	120.5	120.5	120.5	120.5	120.5	120.5
Gaz	0.080	100.0	100.0	100.0	100.0	111.4	111.4	111.4
<b>Aménagement et entretien du logement</b>	<b>7.000</b>	<b>101.4</b>	<b>104.9</b>	<b>104.9</b>	<b>105.5</b>	<b>105.5</b>	<b>105.5</b>	<b>107.9</b>
Aménagement du logement	4.907	101.0	104.3	104.3	104.9	104.9	104.9	107.2
Meubles	2.102	104.2	107.8	107.8	108.3	108.3	108.3	111.3
Literie, linge de lit et de maison	0.489	101.0	103.9	103.9	104.5	104.5	104.5	106.2
Literie	0.361	100.9	103.2	103.2	103.6	103.6	103.6	105.4
Linge de lit et de maison	0.128	101.5	105.9	105.9	107.1	107.1	107.1	108.7
Tapis	0.690	96.9	99.8	99.8	99.9	99.9	99.9	100.3
Rideaux	0.361	94.7	96.4	96.4	98.6	98.6	98.6	100.1
Machines et appareils électroménagers 2)	0.829	97.3	100.6	100.6	101.3	101.3	101.3	103.4
Congélateurs et réfrigérateurs	0.134	95.3	102.0	102.0	103.1	103.1	103.1	108.0
Machines à laver la vaisselle	0.074	96.7	97.7	97.7	98.2	98.2	98.2	98.2
Cuisinières électriques	0.074	107.4	112.3	112.3	113.8	113.8	113.8	118.8

1) Y compris les éventuelles surtaxes au loyer des logements subventionnés.

2) Seuls les indices des postes de dépense les plus importants sont indiqués.

## 10.3. INDICE GENEVOIS DES PRIX A LA CONSOMMATION PAR SOUS-GROUPE DE DEPENSES

Canton

(Septembre 1977 = 100)

(suite)

Chiffres mensuels

Groupe, sous-groupe et poste de dépenses	Pondération (%)	1979		1980		1981		
		Déc.	Oct.	Nov.	Déc.	Janv.	Févr.	Mars
Machines et appareils de cuisine	0,074	93,0	95,1	95,1	95,3	95,3	95,3	96,2
Aspirateurs	0,058	91,0	92,3	92,3	92,6	92,6	92,6	92,8
Machines à laver	0,167	98,2	102,1	102,1	102,2	102,2	102,2	105,2
Ustensiles de cuisine	0,128	102,9	107,1	107,1	108,3	108,3	108,3	111,4
Cuisinières à gaz	0,032	108,2	113,4	113,4	113,4	113,4	113,4	117,6
Batterie de cuisine	0,096	101,1	105,1	105,1	106,7	106,7	106,7	109,3
Vaisselle et couverts	0,202	107,7	112,3	112,3	113,1	113,1	113,1	117,0
Luminaire	0,106	99,8	102,5	102,5	102,5	102,5	102,5	103,3
Lampes	0,053	101,8	105,3	105,3	105,3	105,3	105,3	106,9
Ampoules et tubes fluorescents	0,053	97,9	99,8	99,8	99,7	99,7	99,7	99,7
Entretien du logement	2,093	102,4	106,2	106,2	106,8	106,8	106,8	109,5
Ustensiles de nettoyage	0,128	103,8	107,3	107,3	108,0	108,0	108,0	109,2
Produits de lessive et de nettoyage	0,531	99,8	102,6	102,6	104,6	104,6	104,6	105,3
Petit matériel de cuisine	0,191	97,0	104,6	104,6	104,2	104,2	104,2	105,1
Blanchissage	0,106	101,2	104,4	104,4	104,4	104,4	104,4	112,7
Nettoyage chimique des vêtements	0,202	106,4	108,9	108,9	108,9	108,9	108,9	115,7
Réparations du logement	0,935	104,0	108,0	108,0	108,2	108,2	108,2	111,1
Matériel utilisé par le locataire	0,382	99,5	100,3	100,3	100,8	100,8	100,8	101,7
Réparations faites par des tiers	0,553	107,1	113,4	113,4	113,4	113,4	113,4	117,6
<b>Transports et communications</b>	15,000	105,4	106,8	108,0	108,5	109,0	109,5	109,9
Transports publics et communications	3,007	101,8	101,8	103,2	103,2	103,4	103,4	103,4
Chemins de fer	0,671	101,4	101,4	107,6	107,6	107,6	107,6	107,6
Transports publics urbains	0,213	100,0	100,0	100,0	100,0	100,0	100,0	100,0
Transports touristiques	0,181	101,4	102,3	102,3	102,3	105,8	105,8	105,8
Tarifs postaux et téléphoniques	1,942	102,1	102,1	102,1	102,1	102,1	102,1	102,1
Transports individuels	11,993	106,3	108,1	109,2	109,9	110,5	111,0	111,5
Achats de voitures de tourisme	4,196	99,1	101,1	101,1	101,1	102,0	102,0	102,0
Voitures neuves	3,147	96,9	99,7	99,7	99,7	100,4	100,4	100,4
Voitures neuves allemandes	1,384	100,6	105,1	105,1	105,1	105,5	105,5	105,5
Voitures neuves françaises	0,831	93,3	97,4	97,4	97,4	97,4	97,4	97,4
Voitures neuves italiennes	0,478	94,2	95,4	95,4	95,4	96,7	96,7	96,7
Voitures neuves japonaises	0,255	97,6	90,8	90,8	90,8	94,1	94,1	94,1
Voitures neuves suédoises	0,098	84,7	88,2	88,2	88,2	88,2	88,2	88,2
Voitures neuves anglaises	0,101	99,7	99,7	99,7	99,7	99,7	99,7	99,7
Voitures d'occasion	1,049	105,7	105,3	105,3	105,3	107,1	107,1	107,1
Utilisation de voitures de tourisme	7,537	110,6	112,1	113,9	115,0	115,3	116,2	117,1
Assurance-responsabilité civile	1,436	106,3	106,3	106,3	106,3	106,3	106,3	106,3
Impôts de circulation	0,767	100,0	100,0	100,0	100,0	100,0	100,0	100,0
Carburant et entretien	3,044	119,7	118,7	123,1	125,8	126,3	128,5	130,6
Essence	2,672	123,4	121,3	126,4	129,4	129,5	132,0	134,3
Huiles pour moteur	0,161	94,9	101,9	101,9	101,9	101,9	101,9	101,9
Pneus	0,062	105,7	105,7	105,7	105,7	101,8	101,8	101,8
Batteries	0,149	86,5	95,3	95,3	95,3	106,3	106,3	106,3
Services d'entretien de voitures de tourisme	2,290	104,5	111,0	111,0	111,0	111,5	111,5	111,5
Achats de motos et de cycles	0,260	100,3	103,1	103,1	103,1	104,5	104,5	104,5
Achats de motos et de motocyclettes	0,173	101,8	102,3	102,3	102,3	103,9	103,9	103,9
Achats de cycles	0,087	97,1	104,6	104,6	104,6	105,5	105,5	105,5
<b>Santé et soins personnels</b>	7,000	103,9	108,0	108,0	108,5	110,7	110,7	111,5
Soins personnels	1,958	101,7	103,1	103,1	104,5	104,5	104,5	107,4
Articles de toilette	1,232	98,8	100,4	100,4	102,7	102,7	102,7	103,9
Savons de toilettes et mousses	0,209	95,3	97,8	97,8	100,0	100,0	100,0	100,4
Soins du cuir chevelu	0,333	99,7	99,8	99,8	101,6	101,6	101,6	103,4
Soins dentaires	0,209	97,0	98,8	98,8	102,5	102,5	102,5	102,4
Produits de beauté et cosmétiques	0,296	102,4	102,3	102,3	102,2	102,2	102,2	103,2
Articles en papier pour l'hygiène	0,185	97,7	103,1	103,1	108,6	108,6	108,6	111,6
Services des coiffeurs	0,726	106,4	107,6	107,6	107,6	107,6	107,6	113,3
Coiffeurs pour hommes	0,203	104,5	107,4	107,4	107,4	107,4	107,4	122,8
Coiffeurs pour femmes	0,523	107,2	107,7	107,7	107,7	107,7	107,7	109,5
Santé	5,042	104,7	109,9	109,9	110,0	113,1	113,1	113,1
Prestations médico-dentaires	1,421	105,5	107,3	107,3	107,3	112,8	112,8	112,8
Prestations médicales	2,011	100,0	100,0	100,0	100,0	100,0	100,0	100,0
Tarifs hospitaliers	1,000	115,4	138,5	138,5	138,5	146,1	146,1	146,1
Hôpitaux pour traitements de courte durée	0,712	115,4	138,4	138,4	138,4	146,1	146,1	146,1
Cliniques psychiatriques	0,288	115,4	138,5	138,5	138,5	146,2	146,2	146,2
Médicaments	0,568	100,9	102,1	102,1	103,1	103,1	103,1	103,3
Matériel sanitaire	0,042	100,3	101,7	101,7	101,7	101,7	101,7	102,0
<b>Instruction et loisirs</b>	15,000	102,5	107,1	109,1	109,1	109,1	111,0	111,0
Journaux, périodiques et livres	2,075	95,9	100,8	102,6	102,6	102,6	105,2	105,2
Journaux et périodiques	0,911	106,0	110,0	114,7	114,7	114,7	114,7	114,7
Livres <sup>1)</sup>	1,164	88,0	93,6	93,1	93,1	93,1	97,9	97,9
Nouvelles éditions	0,349	81,1	91,5	89,0	89,0	89,0	103,7	103,7
Livres de poche	0,349	84,3	89,6	90,1	90,1	90,1	90,8	90,8
Articles de papeterie	0,323	99,1	101,4	102,9	102,9	102,9	104,4	104,4
Machines à écrire et calculatrices	0,173	85,2	85,1	84,9	84,9	84,9	84,5	84,5
Photo et cinéma	0,934	89,2	92,9	93,9	93,9	93,9	94,8	94,8
Appareils de photo, caméras et projecteurs	0,311	88,9	85,7	85,4	85,4	85,4	86,1	86,1
Appareils de photo	0,168	85,4	81,6	81,2	81,2	81,2	82,4	82,4
Caméras	0,081	91,6	87,8	87,6	87,6	87,6	88,1	88,1
Projecteurs	0,062	94,7	94,2	93,6	93,6	93,6	93,7	93,7
Matériel de photo et de cinéma	0,623	89,4	96,4	98,1	98,1	98,1	99,2	99,2
Radio et télévision	2,260	95,0	94,9	94,6	94,6	94,6	95,2	95,2
Appareils	1,257	85,1	84,8	84,3	84,3	84,3	84,4	84,4
Téléviseurs	0,767	83,2	83,5	83,5	83,5	83,5	83,6	83,6
Appareils de radio et installations stéréo	0,490	88,1	86,9	85,5	85,5	85,5	85,6	85,6
Disques, cassettes et bandes	0,300	97,5	96,4	96,5	96,5	96,5	98,2	98,2
Réparations de téléviseurs et de radios	0,242	105,6	106,9	106,9	106,9	106,9	109,5	109,5

1) Seuls les indices des postes de dépense les plus importants sont indiqués.

**10.3. INDICE GENEVOIS DES PRIX A LA CONSOMMATION PAR SOUS-GROUPE DE DEPENSES**  
(Septembre 1977 = 100)  
(suite)

Canton

Chiffres mensuels

Groupe, sous-groupe et poste de dépenses	Pondération (%)	1979	1980			1981		
		Déc.	Oct.	Nov.	Déc.	Janv.	Févr.	Mars
Taxe de concession pour la télévision . . . . .	0.290	115.0	115.0	115.0	115.0	115.0	115.0	115.0
Taxe de concession pour la radio . . . . .	0.171	115.0	115.0	115.0	115.0	115.0	115.0	115.0
Jouets . . . . .	0.438	97.3	101.0	104.2	104.2	104.2	105.4	105.4
Matériel de sport . . . . .	0.703	96.7	97.2	99.1	99.1	99.1	99.1	99.1
Fleurs . . . . .	0.577	101.5	110.8	111.2	111.2	111.2	112.7	112.7
Entretien d'animaux domestiques . . . . .	0.334	95.9	98.6	100.9	100.9	100.9	100.9	100.9
Manifestations sportives . . . . .	0.035	101.0	99.8	99.8	99.8	99.8	99.8	99.8
Cinéma, théâtre et concerts . . . . .	0.484	116.3	115.9	122.3	122.3	122.3	124.1	124.1
Séances de cinéma . . . . .	0.338	120.8	120.3	121.0	121.0	121.0	123.6	123.6
Théâtre . . . . .	0.073	110.4	110.4	118.1	118.1	118.1	118.1	118.1
Concerts . . . . .	0.073	101.0	101.0	132.2	132.2	132.2	132.2	132.2
Tarifs des installations de sport . . . . .	0.242	102.5	103.8	103.8	103.8	103.8	103.8	103.8
Cours . . . . .	1.245	107.8	107.8	116.0	116.0	116.0	116.0	116.0
Vacances . . . . .	5.177	110.8	119.9	121.3	121.3	121.3	125.0	125.0
Voyages à forfait . . . . .	2.240	120.3	139.3	139.5	139.5	139.5	142.9	142.9
Logement . . . . .	2.937	103.6	105.1	107.5	107.5	107.5	111.4	111.4
Tarifs hôteliers . . . . .	1.468	106.0	106.0	110.8	110.8	110.8	110.8	110.8
Location de logements de vacances . . . . .	1.175	99.9	102.7	102.7	102.7	102.7	112.4	112.4
Places de camping . . . . .	0.294	106.2	110.1	110.1	110.1	110.1	110.1	110.1

**10.4. PRIX MOYENS DE CERTAINES DENREES ALIMENTAIRES ET BOISSONS**  
DANS LE COMMERCE DE DETAIL A GENEVE

Unité : franc

Chiffres mensuels

Articles	Unités	1978	1979	1980			1981		
		Déc.	Déc. <sup>1)</sup>	Oct.	Nov.	Déc.	Janv.	Févr.	Mars
Lait entier, pasteurisé . . . . .	1l	1,29	1,35	1,35	1,35	1,35	1,40	1,40	1,40
Lait entier, upérisé (UHT) . . . . .	1l	1,38	1,39	1,37	1,37	1,37	1,39	1,42	1,42
Lait "drink", pasteurisé . . . . .	1l	1,15	1,20	1,30	1,30	1,30	1,33	1,35	1,35
Lait "drink", upérisé (UHT) . . . . .	1l	1,18	1,21	1,31	1,31	1,31	1,24	1,24	1,29
Lait écrémé, upérisé (UHT) . . . . .	1l	0,81	0,81	0,83	0,83	0,83	0,81	0,83	0,86
Beurre de table, en plaque . . . . .	200g	2,75	2,85	2,84	2,84	2,84	2,96	3,04	2,89
Beurre de cuisine, en plaque . . . . .	250g	2,26	2,41	2,41	2,41	2,40	2,56	2,65	2,65
Fromage d'Emmenthal . . . . .	100g	1,34	1,36	1,34	1,34	1,34	1,36	1,39	1,39
Fromage de Gruyère . . . . .	100g	1,36	1,40	1,41	1,41	1,41	1,43	1,47	1,47
Fromage d'Appenzell . . . . .	100g	1,31	1,30	1,33	1,35	1,34	1,38	1,40	1,40
Tilsit . . . . .	100g	1,12	1,15	1,16	1,17	1,17	1,19	1,22	1,23
Camembert . . . . .	100g	1,63	1,60	1,65	1,64	1,65	1,68	1,72	1,72
Brie . . . . .	100g	1,51	1,44	1,50	1,50	1,50	1,52	1,55	1,58
Yogourt nature . . . . .	180g	0,51	0,50	0,50	0,50	0,50	0,53	0,55	0,55
Yogourt, arôme ou fruits . . . . .	180g	0,60	0,60	0,61	0,62	0,61	0,66	0,67	0,68
Séré de crème . . . . .	250g	1,80	1,80	1,82	1,82	1,82	1,87	1,92	1,94
Séré maigre . . . . .	250g	1,01	0,88	0,89	0,89	0,89	0,89	0,91	0,93
Séré aux fruits . . . . .	125g	0,76	0,78	0,78	0,78	0,78	0,81	0,84	0,84
Crème entière, emballage de 1,8 - 2,5 dl . . . . .	2,5dl	2,89	2,80	2,85	2,84	2,84	2,89	2,93	2,94
Crème à café, emballage de 2,5 dl . . . . .	2,5dl	1,53	1,47	1,48	1,48	1,46	1,57	1,58	1,59
Oeufs à gober (50 - 60g) . . . . .	1pce	0,37	0,36	0,38	0,38	0,39	0,40	0,40	0,42
Oeufs étrangers (50 - 60g) . . . . .	1pce	0,19	0,22	0,22	0,22	0,23	0,24	0,24	0,25
Viande de boeuf, sans os . . . . .									
Entrecôte . . . . .	1kg	34,00	33,13	33,10	33,18	33,00	33,40	33,40	33,50
Beefsteak dans la cuisse . . . . .	1kg	31,11	31,00	30,98	31,18	31,08	31,38	31,43	31,43
Rôti (cuisse) . . . . .	1kg	22,13	21,42	21,26	21,26	21,26	21,26	21,26	21,41
Bouilli (côte plate) . . . . .	1kg	13,71	13,07	12,14	12,14	12,33	12,58	12,58	12,59
Ragoût . . . . .	1kg	15,71	15,52	15,45	15,51	15,69	15,71	15,71	15,68
Viande hâchée . . . . .	1kg	12,35	12,39	11,82	12,29	12,36	12,36	12,36	12,37
Viande de veau, 1er choix, sans os . . . . .									
Tranche de veau (escalope) . . . . .	1kg	26,86	25,25	25,48	25,11	25,48	25,48	25,41	25,33
Rôti (cuisseau) . . . . .	1kg	28,60	28,62	28,91	28,91	30,41	28,72	28,72	28,72
Ragoût . . . . .	1kg	19,05	18,50	17,94	18,58	18,65	18,72	18,72	18,92
Emincé . . . . .	1kg	25,63	24,53	25,02	25,02	25,02	24,98	24,98	24,87
Viande de porc, sans os . . . . .									
Tranche de porc dans le jambon . . . . .	1kg	20,55	20,62	20,09	20,09	20,84	20,95	20,95	21,04
Rôti (épaule) . . . . .	1kg	16,17	14,96	15,10	15,16	15,55	15,55	15,40	15,46
Côtelette, avec os . . . . .	1kg	19,02	18,68	18,18	18,13	18,27	18,55	18,70	18,95
Ragoût . . . . .	1kg	14,90	14,40	14,10	14,10	14,54	14,48	14,78	14,62
Jambon de derrière, cuit . . . . .	1kg	21,89	21,03	20,95	20,95	21,93	21,93	21,93	21,93
Lard maigre . . . . .	1kg	10,30	10,10	9,75	9,78	9,70	9,71	9,71	9,86
Viande d'agneau, avec os . . . . .									
Gigot ou carré frais, du pays . . . . .	1kg	17,45	18,39	18,51	18,51	18,55	18,79	18,79	19,04
Gigot ou carré, congelé, étranger . . . . .	1kg	13,48	12,46	12,80	12,80	12,80	12,80	12,80	12,80
Côtelettes d'agneau fraîches, du pays . . . . .	1kg	23,50	23,05	23,36	23,73	23,66	23,76	23,76	23,94
Abats . . . . .									
Foie de veau . . . . .	1kg	39,00	37,70	38,13	38,20	38,20	38,40	38,40	38,70
Langue de boeuf . . . . .	1kg	12,10	11,65	12,08	10,95	10,95	11,70	11,70	11,70
Tripes . . . . .	1kg	7,94	7,67	7,69	7,69	7,69	7,69	7,69	7,75
Charcuterie et saucisses . . . . .									
Cervelas . . . . .	1pce	0,72	0,75	0,78	0,78	0,79	0,76	0,76	0,74
Gendarmes . . . . .	1pce	0,79	0,75	0,75	0,75	0,75	0,75	0,75	0,73
Saucisses à rôtir de veau (80-120g) . . . . .	1pce	1,26	1,20	1,23	1,25	1,26	1,26	1,28	1,28

## 10. 4. PRIX MOYENS DE CERTAINES DENREES ALIMENTAIRES ET BOISSONS

## DANS LE COMMERCE DE DETAIL A GENEVE

(Suite)

Chiffres mensuels

Unité : franc

Articles	Unités	1978	1979	1980			1981			
		Déc.	Déc. <sup>1)</sup>	Oct.	Nov.	Déc.	Janv.	Févr.	Mars	
Viennes . . . . .	2pces	1,17	1,19	1,22	1,24	1,21	1,25	1,25	1,25	
Salami du pays, 1ère qualité . . . . .	100g	2,79	2,89	2,78	2,78	2,75	2,80	2,80	2,82	
Salami étranger, 1ère qualité . . . . .	100g	3,61	3,48	3,54	3,54	3,55	3,55	3,55	3,55	
Volaille										
Poulet frais . . . . .	1kg	8,33	7,86	8,20	8,03	7,98	8,01	8,05	8,37	
Poulet congelé . . . . .	1kg	5,30	5,35	5,21	5,42	5,30	5,14	5,14	5,42	
Huile de tournesol . . . . .	1l	4,56	4,37	4,25	4,23	4,27	4,36	4,49	4,60	
Huile d'arachides . . . . .	1l	5,00	4,24	4,20	4,23	4,22	4,25	4,42	4,73	
Graisse purement végétale . . . . .	500g	4,20	3,20	3,23	3,21	3,29	3,27	3,29	3,41	
Margarine, sans beurre . . . . .	250g	1,66	1,45	1,42	1,46	1,48	1,48	1,50	1,51	
Pain bis . . . . .	500g	1,16	1,15	1,24	1,24	1,24	1,25	1,25	1,29	
Pain mi-blanc . . . . .	500g	1,17	1,09	1,20	1,20	1,20	1,20	1,20	1,21	
Petit pain . . . . .	1pce	0,37	0,34	0,39	0,39	0,39	0,39	0,39	0,39	
Croissant . . . . .	1pce	0,37	0,34	0,38	0,38	0,38	0,38	0,38	0,38	
Pain croustillant 2) . . . . .	200g	1,60	1,37	1,42	1,42	1,42	1,42	1,42	1,42	
Biscottes 2) . . . . .	200g	1,87	1,63	1,71	1,72	1,72	1,72	1,75	1,75	
Zwieback 2) . . . . .	200g	2,09	1,67	1,70	1,74	1,74	1,74	1,74	1,74	
Pâte à gâteau brisée . . . . .	100g	0,39	0,33	0,36	0,36	0,36	0,36	0,36	0,37	
Pâte à gâteau feuilletée . . . . .	100g	0,44	0,40	0,42	0,42	0,42	0,42	0,42	0,44	
Farine blanche . . . . .	1kg	1,35	1,13	1,29	1,29	1,21	1,28	1,29	1,29	
Farine mi-blanche . . . . .	1kg	1,55	1,55	1,60	1,60	1,60	1,60	1,60	1,60	
Riz glacé . . . . .	1kg	2,45	2,03	2,08	2,12	2,12	2,12	2,16	2,17	
Nouilles aux oeufs frais . . . . .	500g	2,08	1,65	1,69	1,69	1,74	1,76	1,77	1,80	
Spaghetti (semoule spéciale) . . . . .	500g	1,48	1,09	1,23	1,24	1,25	1,20	1,24	1,24	
Cornettes (semoule normale) . . . . .	500g	1,76	1,43	1,54	1,53	1,56	1,56	1,61	1,63	
Pommes de terre (jusqu'à 5 kg) . . . . .	1kg	0,80	0,82	0,75	0,82	0,82	0,88	0,88	0,87	
Légumes 3)										
Salade pommée (moyenne) . . . . .	1pce	1,05	0,83	0,65	0,87	1,05	1,39	1,41	1,43	
Concombre (400-500 g) . . . . .	1pce	1,21	1,22	1,07	1,22	1,30	1,85	1,99	1,78	
Tomates . . . . .	1kg	2,75	2,38	3,21	2,78	3,06	3,48	3,39	3,49	
Choux-fleurs . . . . .	1kg	2,90	2,81	2,51	3,14	3,44	3,84	3,41	3,49	
Choux rouges . . . . .	1kg	1,43	1,36	1,68	1,58	1,55	2,06	2,20	2,22	
Choux frisés . . . . .	1kg	1,51	1,45	1,75	1,65	1,80	2,00	2,37	2,61	
Carottes . . . . .	1kg	1,26	1,40	1,56	1,57	1,65	1,74	1,86	1,92	
Poireaux . . . . .	1kg	2,66	2,23	2,49	2,52	3,01	3,30	3,78	3,84	
Oignons . . . . .	1kg	1,61	1,55	1,78	1,75	1,76	1,83	1,94	1,96	
Ail . . . . .	1kg	7,20	6,86	8,61	7,41	7,41	7,86	8,55	9,26	
Poivrons verts . . . . .	1kg	3,30	3,24	2,94	3,54	3,39	4,15	4,22	4,98	
Courgettes . . . . .	1kg	3,57	2,67	2,18	3,37	2,94	4,29	5,93	5,62	
Champignons de Paris . . . . .	1kg	9,15	8,63	9,32	9,29	9,32	9,32	9,32	9,34	
Fruits 3)										
Oranges blondes . . . . .	1kg	2,12	1,76	2,15	2,10	1,88	1,81	1,87	1,91	
Bananes . . . . .	1kg	2,27	1,84	2,15	2,13	2,20	2,17	2,15	2,15	
Grapefruits . . . . .	1kg	1,45	1,68	2,51	2,43	1,79	1,85	1,81	1,81	
Citrons . . . . .	1kg	2,63	2,43	2,71	2,76	2,76	2,59	2,76	2,72	
Sucre cristallisé . . . . .	1kg	1,22	1,18	1,74	1,92	2,03	2,04	2,12	2,12	
Sucre en morceaux, en portions . . . . .	500g	1,28	1,21	1,47	1,51	1,52	1,54	1,67	1,67	
Chocolat au lait, en plaque . . . . .	100g	1,50	1,20	1,19	1,20	1,21	1,21	1,21	1,20	
Chocolat fourré, en plaque . . . . .	100g	1,57	1,36	1,40	1,40	1,41	1,40	1,41	1,40	
Café en grains, avec caféine . . . . .	250g	4,52	3,71	3,67	3,59	3,50	3,43	3,41	3,39	
Café en grains, sans caféine . . . . .	250g	4,63	4,14	4,17	4,02	4,10	4,03	3,98	3,97	
Thé noir, en sachets . . . . .	100g	4,07	2,91	2,97	3,01	2,98	2,98	2,95	2,96	
Thé noir, en vrac . . . . .	100g	2,58	2,14	2,22	2,21	2,20	2,29	2,29	2,30	
Boissons 2)										
Vin rouge valaisan . . . . .	7dl	8,76	8,91	8,95	9,01	9,01	9,01	9,35	9,35	
Vin rouge genevois . . . . .	7dl							6,06	6,06	
Vin rouge italien (Chianti) . . . . .	1l	4,80	5,01	5,13	5,18	5,18	5,18	5,02	5,02	
Vin blanc vaudois . . . . .	7dl	8,83	8,87	10,18	10,25	10,25	10,25	11,28	11,28	
Vin blanc valaisan . . . . .	7dl	8,24	8,79	8,91	9,36	9,36	9,36	9,51	9,51	
Vin blanc genevois . . . . .	7dl							5,47	5,47	
Bière normale indigène . . . . .	5,8dl	0,94	0,93	0,93	1,00	1,00	1,00	1,03	1,03	
Bière normale étrangère . . . . .	5dl	0,91	0,91	0,91	0,91	0,91	0,91	0,93	0,93	
Bière spéciale indigène . . . . .	3,3dl	0,77	1,01	1,20	1,18	1,18	1,18	1,18	1,18	
Bière spéciale étrangère . . . . .	5dl	1,83	2,03	2,01	2,08	2,08	2,08	2,08	2,08	
Eaux minérales naturelles . . . . .	1l	0,71	0,73	0,74	0,76	0,76	0,76	0,76	0,76	
Jus de pommes . . . . .	1l	1,32	1,14	1,12	1,12	1,12	1,12	1,12	1,12	
Boissons consommées au restaurant 2)										
Bière normale à la pression . . . . .	3dl	1,14	1,10	1,20	1,20	1,20	1,20	1,20	1,20	
Bière normale à la pression . . . . .	5dl	1,61	1,57	1,71	1,71	1,71	1,71	1,71	1,71	
Bière spéciale, bouteille . . . . .	2,9dl	1,81	1,82	1,97	1,98	1,98	1,98	1,99	1,99	
Café crème . . . . .	1tse	1,32	1,36	1,38	1,38	1,38	1,38	1,45	1,45	
Thé crème - thé citron . . . . .	1tse	1,18	1,20	1,32	1,32	1,32	1,32	1,35	1,35	
Eaux minérales naturelles, bouteille . . . . .	3dl	1,84	1,78	1,83	1,83	1,83	1,83	1,89	1,89	
Boissons de table, bouteille . . . . .	3dl	2,52	2,43	2,46	2,50	2,50	2,50	2,54	2,54	
Boissons de table, ouvertes . . . . .	3dl	2,35	2,35	2,22	2,22	2,22	2,22	2,34	2,34	

1) Avant octobre 1979, moyenne arithmétique simple des prix observés; dès octobre, moyenne pondérée des prix selon l'importance des divers canaux de vente.

2) Prix relevés en février, mai, août et novembre.

3) Seules les variétés dont les prix sont relevés pendant toute l'année sont publiées.

## 11. 1. – PRINCIPAUX INDICATEURS ECONOMIQUES

Confédération

Moyennes ou chiffres mensuels

	Production			Main-d'oeuvre		Ventes	Indices de prix				
	Indice de la production industrielle	Electricité	Logements construits (92 villes)	Chômeurs complets	Offres d'emploi 1)	Indice des ventes au détail	Prix agricoles		Prix de gros	Prix à la consommation	Coût de la construction 2)
							Produits	Facteurs de production			
	1963 = 100	MIO kWh	Nombre			Moyenne 1977 = 100					
1	2	3	4	5	6	7	8	9	10	11	
1977	144	3 719	936	12 020	6 478	100	100	100	100	99,7	100,9
1978	146	3 416	914	10 483	8 290	101,4	103,0	99,1	96,6	100,8	103,3
1979	148	3 664	1 003	10 333	8 921	105,1	103,0	99,1	100,3	104,4	107,7
1980	155	3 886	990	6 255	12 312	112,2	102,7	103,3	105,4	108,6	117,5
1980											
Janvier		4 281	496	11 371	10 436	111,5	102,1	100,7	103,4	106,5	
Février	151	3 777	409	8 644	11 113	101,4	101,5	100,8	103,9	106,7	
Mars		3 700	1 353	7 211	11 533	109,9	101,8	101,2	104,8	107,0	116,5
Avril		3 712	984	6 443	11 393	108,9	101,2	102,0	105,5	107,5	
Mai	158	3 884	694	5 705	12 264	113,1	100,9	103,7	105,3	108,2	
Juin		3 854	1 416	5 031	13 243	107,1	101,7	103,9	105,3	108,5	
Juillet		4 020	888	4 714	11 980	104,5	102,3	104,0	105,6	108,9	
Août	147	4 355	692	4 683	12 205	101,2	102,2	104,0	105,4	109,6	
Septembre		3 956	1 726	4 635	12 710	96,7	103,4	104,1	105,3	109,7	118,5
Octobre		3 852	888	4 800	12 312	114,2	103,4	104,6	106,2	109,5	
Novembre	165	3 611	1 052	5 542	14 644	124,4	105,4	104,9	107,0	110,5	
Décembre		3 629	1 285	6 285	13 912	157,0	106,5	105,2	107,4	110,9	
1981											
Janvier		3 857	597	8 815	14 064	119,2	107,9	107,4	108,6	112,0	
Février		3 713	661	6 525	13 335	108,6	109,1	107,7	109,4	113,1	
Mars			1 324	5 315	13 281				110,3	113,8	

1) Enregistrées auprès des offices cantonaux de placement.

2) Ville de Zurich.

## 11. 1. – PRINCIPAUX INDICATEURS ECONOMIQUES (Suite)

Moyennes ou chiffres mensuels

	Tourisme			Transports						Commerce extérieur	
	Arrivées	Nuitées	Taux d'occupation 1)	Recettes des CFF 2)		Trafic aérien commercial		Véhicules neufs mis en circulation		Balance commerciale	Rapport Exp/Imp
				Voyageurs	Marchandises	Voyageurs payants	Marchandises	Voitures 3)	Camions 4)		
	Milliers		%	Millions F		Milliers	Tonnes	Nombre		Millions F	%
11	13	14	15	16	17	18	19	20	21	22	
1977	863	2 831	40	210,6	246,6	1 082,2	31 350	19 517	826	- 72,3	98,0
1978	827	2 755	40	215,8	243,6	1 114,1	34 605	22 629	1 112	- 43,3	98,8
1979	818	2 655	38	217,1	258,7	1 143,7	34 647	23 342	1 398	- 388,4	90,4
1980	911	2 973	43	228,1	282,6	1 122,7	34 012	23 371	1 757	- 937,6	81,5
1980											
Janvier	587	2 419	34			972,5	26 158	19 300	1 363	- 920,2	80,0
Février	683	2 976	44	202,9	282,9	905,4	28 587	21 282	1 311	- 1 06,8	79,2
Mars	812	3 025	40			1 117,8	33 356	32 131	1 831	- 1 229,9	78,3
Avril	764	2 704	40			1 097,6	33 412	30 534	1 560	- 1 262,8	76,6
Mai	945	2 549	39	229,9	287,1	1 138,0	34 879	27 670	1 793	- 669,3	85,7
Juin	1 074	3 102	42			1 196,5	34 334	28 839	2 035	- 745,8	85,1
Juillet	1 363	4 383	53			1 309,9	37 026	23 750	1 947	- 992,5	81,3
Août	1 458	4 612	55	249,2	272,2	1 354,8	34 446	19 222	1 949	- 1 030,4	75,5
Septembre	1 313	3 860	50			1 317,3	40 358	19 690	1 823	- 1 095,5	78,9
Octobre	882	2 516	39			1 222,6	37 672	23 553	2 121	- 794,5	85,6
Novembre	482	1 346	28	230,5	288,1	903,4	37 774	18 138	1 743	- 509,8	89,3
Décembre	570	2 185	35			936,5	30 145	16 344	1 603	- 880,1	83,3
1981											
Janvier	657	2 666	38			1 003,9	26 941	18 103	1 383	- 390,9	90,7
Février	714	3 002	46			923,7	28 312	21 477	1 611	- 783,6	84,2
Mars										- 801,9	85,2

1) Taux d'occupation des lits disponibles (Nuitées/nombre moyen de lits disponibles x nombre de jours de la période).

2) Moyennes ou totaux trimestriels. 3) Autos + limousines commerciales. 4) Y compris les camionnettes.

## 11. 2. INDICE DES PRIX DE GROS (1963 = 100)

Confédération

Situation en fin de période

	Indice général	Produits agricoles	Produits énergétiques et connexes	Produits alimentaires transform. boissons et tabacs	Textiles	Bois et liège	Papier et ouvrages en papier	Peaux, cuirs, caoutchouc et ouvrages en matière plastique	Produits chimiques et connexes	Matériaux de construction céramique et verre	Métaux et ouvrages en métal
	1	2	3	4	5	6	7	8	9	10	11
1977	145,5	149,6	188,3	150,6	110,3	143,8	143,7	131,9	127,2	175,3	152,3
1978	142,1	144,9	190,6	152,7	99,4	147,4	136,0	127,7	117,5	175,4	151,0
1979	151,9	148,4	233,7	154,4	107,6	149,2	136,8	138,9	129,9	178,4	162,7
1980	158,9	152,6	245,1	162,7	116,0	163,3	148,6	140,6	131,8	188,9	168,6
1980											
Janvier	153,0	149,2	233,2	155,2	109,0	149,2	138,4	139,7	129,9	179,9	166,1
Février	153,6	148,1	229,4	156,1	110,4	153,5	138,9	140,3	129,9	183,9	168,3
Mars	155,0	149,9	234,3	155,9	111,6	155,2	139,9	140,3	133,5	186,4	167,3
Avril	156,0	150,8	241,8	156,1	112,1	154,7	144,9	139,7	133,5	186,9	166,8
Mai	155,7	149,4	235,6	157,4	112,0	154,8	145,0	138,4	133,5	186,9	168,9
Juin	155,8	148,0	236,1	158,5	113,0	157,6	145,0	137,1	133,5	187,7	168,0
Juillet	156,2	150,8	233,6	158,4	113,2	158,5	145,0	138,0	133,5	187,7	168,8
Août	155,9	148,2	230,3	159,4	114,0	160,1	147,1	137,3	133,5	188,2	168,9
Septembre	155,8	147,2	232,3	160,2	114,4	160,3	147,0	137,6	131,8	188,5	168,2
Octobre	156,8	147,8	237,9	162,5	114,7	162,4	148,6	137,2	131,8	188,8	168,0
Novembre	158,3	149,8	246,4	162,7	115,1	162,9	148,6	138,0	131,8	188,8	168,9
Décembre	158,9	152,6	245,1	162,7	116,0	163,3	148,6	140,6	131,8	188,9	168,6
1981											
Janvier	160,6	157,3	248,5	164,9	116,0	163,7	151,5	140,5	131,8	190,3	169,3
Février	161,8	157,8	251,8	165,2	117,4	167,1	151,7	140,8	131,8	196,7	169,8
Mars	163,1	157,7	251,2	166,3	117,1	169,0	151,1	142,1	137,8	199,7	170,7

N.B. Pour calculer l'indice général sur l'ancienne base août 1939 = 100, il faut multiplier l'indice sur la base 1963 = 100 par 259,5, valeur de l'ancien indice en 1963, puis diviser par 100.

## 11. 3. INDICE DES PRIX DE GROS (1963 = 100) SELON L'ORIGINE DES MARCHANDISES

Chiffres mensuels

	1977	1978	1979	1980			1981		
	Déc.	Déc.	Déc.	Oct.	Nov.	Déc.	Janv.	Févr.	Mars
	1	2	3	4	5	6	7	8	9
Indice général	145,5	142,1	151,9	157,0	158,3	158,9	160,6	161,8	163,1
Marchandises du pays	147,2	145,2	150,9	156,8	157,4	157,9	159,4	160,3	161,8
Marchandises étrangères	141,2	134,4	154,3	157,3	160,5	161,2	163,2	165,2	165,9

## 11. 4. INDICE DE LA PRODUCTION INDUSTRIELLE (1963 = 100)

Moyenne ou chiffres trimestriels

	Indice général 1)	Alimentation, boissons, tabac	Textiles	Habillement, lingerie	Bois	Papier	Arts graphiques	Cuir 2) caoutchouc	Chimie	Pierre, terre	Métaux	Machines appareils	Horlogerie, bijouterie
	1	2	3	4	5	6	7	8	9	10	11	12	13
1977	144	147	108	127	124	113	131	227	226	107	119	141	149
1978	146	147	108	121	121	121	133	237	234	106	117	149	135
1979	148	150	112	115	126	129	129	265	244	111	127	148	112
1980	155	158	113	121	130	130	140	276	248	116	133	162	117
1980													
1er trim.	151	155	124	125	124	133	129	300	270	90	132	144	99
2e trim.	158	158	117	125	135	130	143	277	252	127	137	161	120
3e trim.	147	162	94	108	120	127	132	244	232	129	127	155	110
4e trim.	165	157	116	126	137	130	156	281	239	116	134	187	140

1) Non compris électricité, gaz, eau.

2) Y compris les matières plastiques.

## 11 5. STATISTIQUES FINANCIERES

Confédération

Moyennes ou chiffres mensuels (fin de période)

	Banque Nationale			AVS		71 Banques		Chèques postaux	
	Réserves monétaires totales 1)	Billets en circulation et engagements à vue		Placements et dépôts	Disponibilités	Placements hypothécaires	Dépôts en caisse d'épargne	Avoirs	Mouvements
		Total	Couverture or						
	Millions F		%	Millions F					
1	2	3	4	5	6	7	8	9	
1977	30 828	30 440	40	8 306	57	65 047	65 568	8 321	81 471
1978	36 821	33 876	35	7 698	55	70 348	68 163	9 262	87 238
1979	37 492	37 903	32	7 278	83	76 595	73 889	10 172	92 267
1980	33 671	35 700	33	7 120	40	85 712	72 117	10 537	102 140
1980									
Janvier	33 373	34 826	34	7 150	52	81 129	74 998	10 730	116 324
Février	33 985	35 556	33	6 929	36	81 805	74 662	10 245	92 793
Mars	34 279	37 932	31	7 397	16	82 678	73 522	10 551	98 065
Avril	33 127	35 418	34	7 207	45	83 634	72 609	10 289	101 090
Mai	31 547	33 781	35	6 929	11	84 452	71 701	9 525	92 553
Juin	35 427	37 753	32	7 329	56	85 319	70 961	11 148	103 731
Juillet	32 287	33 889	35	7 149	53	86 149	70 871	10 132	111 440
Août	31 826	34 135	35	6 866	44	86 849	70 930	9 748	87 907
Septembre	35 077	37 311	32	7 234	71	87 815	70 937	10 712	94 877
Octobre	31 112	32 820	36	7 152	22	88 713	70 839	10 489	112 280
Novembre	32 735	34 497	35	6 822	22	89 557	70 936	19 457	94 926
Décembre	39 271	40 482	29	7 272	55	90 446	72 441	12 418	119 691
1981									
Janvier	33 636	34 217	35	7 227	68	91 086	72 904	10 447	120 130
Février	32 879	33 688	35					10 182	99 396

1) Y compris Bons du Trésor étrangers en francs suisses.

## 11.5. STATISTIQUES FINANCIERES (Suite)

Moyennes ou chiffres mensuels

	Taux d'intérêt 1)			Indice des actions 1)				Prix de l'or	
	Bons de caisse 2)	Dépôts d'épargne 3)	Obligations 4)	Indice total	Actions industrielle	dont chimiques	dont alimentation	Pièces de 20 F	Lingots 1 kg
	%			1966 = 100				Francs	
	10	11	12	13	14	15	16	17	18
1977	3,70	3,14	4,05	152,0	124,7	108,2	164,7	102,60	11 354
1978	2,98	2,59	3,33	154,8	120,4	97,2	165,5	100,58	11 039
1979	2,92	2,07	3,45	168,0	133,6	113,7	174,0	130,15	16 924
1980	4,74	2,39	4,77	166,8	125,3	97,8	161,4	214,8	32 811
1980									
Janvier	3,50	2,00	4,48	172,6	131,7	109,2	170,2	210,00	34 720
Février	4,38	2,00	4,72	170,4	130,6	105,2	165,9	212,00	34 600
Mars	4,38	2,00	5,10	155,8	117,2	92,4	151,2	172,00	29 370
Avril	5,13	2,42	4,97	160,0	122,4	95,0	160,7	187,00	27 725
Mai	5,13	2,51	4,82	161,9	124,7	96,2	164,6	195,00	28 260
Juin	5,13	2,51	4,72	164,6	128,2	98,8	169,9	223,00	34 430
Juillet	5,13	2,51	4,60	168,9	129,8	101,1	168,4	225,00	32 700
Août	5,02	2,51	4,87	169,1	129,2	99,3	166,6	227,00	33 500
Septembre	4,80	2,51	4,87	169,6	126,1	97,5	159,4	236,00	35 300
Octobre	4,75	2,51	4,69	169,9	123,6	94,3	155,8	236,00	35 300
Novembre	4,75	2,51	4,68	168,3	119,4	91,6	149,7	228,00	34 600
Décembre	4,75	2,69	4,73	170,1	121,2	93,0	153,8	227,00	33 225
1981									
Janvier	4,75	3,01	4,79	164,7	117,9	92,0	150,2	205,00	310,00
Février	5,04	3,03	5,20	165,4	119,6	95,7	151,6	210,00	309,00
Mars	5,13	3,03	5,47	163,3	120,5	98,8	150,8	213,00	315,00

1) Chiffres mensuels: situation au dernier vendredi du mois; les chiffres annuels correspondent à la moyenne des chiffres mensuels. 2) 5 grandes banques. 3) 29 grandes banques cantonales. 4) Rendement des obligations de la Confédération, calculé sur la base de l'échéance.



11.6. COMMERCE EXTERIEUR <sup>1)</sup>

Confédération

Moyennes ou chiffres mensuels

Unité : Millions F

	Europe			Amérique		Asie		Afrique	Australie et Océanie	Total
	Total	C.E.E.	A.E.L.E.	Total	dont USA et Canada	Total	dont Japon			
	1	2	3	4	5	6	7			
IMPORTATIONS PAR ZONE D'ORIGINE										
1977	2 831,3	2 387,1	262,6	371,8	261,3	290,3	107,5	81,7	10,4	3 585,5
1978	2 831,3	2 391,9	254,3	367,7	281,1	247,4	101,7	70,8	7,7	3 525,0
1979	3 322,4	2 805,2	291,4	355,3	272,5	286,8	111,6	89,9	7,4	4 061,7
1980	4 026,5	3 398,6	351,2	475,1	370,1	432,0	166,7	130,7	9,2	5 073,5
1980										
Janvier	3 557,2	2 989,2	316,5	385,0	284,1	517,1	118,0	123,6	7,9	4 590,7
Février	4 190,0	3 541,8	359,3	518,8	425,4	513,3	136,6	94,1	6,0	5 322,1
Mars	4 541,2	3 953,6	370,6	555,6	454,8	421,4	140,7	150,5	7,8	5 676,6
Avril	4 243,4	3 699,3	333,2	536,6	414,1	417,5	185,8	188,7	7,3	5 393,6
Mai	3 728,9	3 203,8	288,4	460,5	345,3	351,7	173,3	115,5	16,1	4 672,7
Juin	4 049,2	3 361,6	357,4	482,3	343,3	402,4	164,7	74,7	10,4	5 019,0
Juillet	4 257,8	3 529,6	360,7	436,9	345,5	421,1	173,7	172,4	11,2	5 299,4
Août	3 304,6	2 714,2	280,3	374,6	298,8	408,9	164,7	108,9	9,1	4 206,2
Septembre	4 135,1	3 402,4	430,5	461,8	363,0	483,3	201,2	97,8	7,9	5 185,9
Octobre	4 393,3	3 666,9	403,5	518,0	389,4	444,2	183,2	134,6	9,2	5 499,2
Novembre	3 771,7	3 187,6	366,5	476,0	390,2	366,7	173,3	124,0	8,2	4 746,6
Décembre	4 146,0	3 533,0	347,0	494,7	387,4	435,7	185,0	183,6	9,7	5 269,7
1981										
Janvier	3 235,1	2 739,1	302,8	419,9	333,9	373,9	166,6	144,2	10,1	4 183,2
Février	3 916,6	3 369,2	356,0	465,2	367,0	439,6	198,3	141,6	7,8	4 970,8
Mars		3 582,1	398,2		406,2		233,1			5 413,8
EXPORTATIONS PAR ZONE DE DESTINATION										
1977	2 338,5	1 618,2	373,5	433,3	269,5	524,0	84,9	187,1	30,3	3 513,2
1978	2 275,8	1 644,7	320,8	445,0	279,6	552,3	98,7	178,3	29,8	3 481,6
1979	2 466,3	1 822,7	333,1	459,2	281,6	569,0	108,3	148,6	30,1	3 673,3
1980	2 780,1	2 078,3	378,1	521,8	330,5	604,2	106,2	200,7	30,2	4 137,0
1980										
Janvier	2 499,1	1 881,1	328,3	397,9	232,6	576,8	102,8	169,9	26,7	3 670,5
Février	2 895,1	2 208,7	386,0	494,9	309,3	632,5	99,1	167,2	25,6	4 215,3
Mars	3 109,3	2 383,0	395,1	519,0	326,1	597,2	112,2	190,9	30,4	4 446,7
Avril	2 810,5	2 110,1	377,3	514,5	319,6	618,2	104,7	161,2	26,4	4 130,8
Mai	2 673,5	1 997,0	359,0	532,5	334,1	570,4	94,3	198,1	29,0	4 003,4
Juin	2 876,5	2 183,1	384,6	575,0	362,0	594,2	110,1	200,4	27,1	4 273,2
Juillet	2 840,7	2 136,2	374,2	563,4	365,8	626,4	123,6	237,2	39,2	4 306,9
Août	2 057,3	1 478,5	311,1	413,0	250,1	524,9	82,7	155,3	25,3	3 175,8
Septembre	2 815,6	2 150,1	378,2	534,2	360,7	512,2	102,8	193,2	35,1	4 090,4
Octobre	3 144,5	2 318,3	450,2	608,1	376,9	660,4	121,4	253,3	38,4	4 704,7
Novembre	2 804,1	2 082,4	400,9	540,0	362,4	622,1	96,9	242,5	28,1	4 236,8
Décembre	2 834,9	2 010,9	392,2	569,1	366,2	715,0	123,3	239,7	30,8	4 389,6
1981										
Janvier	2 586,9	1 950,7	336,4	426,4	279,2	593,5	95,9	150,1	35,4	3 792,3
Février	2 747,2	2 037,6	378,0	593,5	396,1	614,1	108,8	199,0	33,4	4 187,2
Mars		2 354,9	418,3		386,7		123,9			4 611,9

1) Dès le 1.1.1978, non compris l'or industriel.

## Sources

Les statistiques non établies par le service cantonal de statistique sont recueillies auprès des organismes et services administratifs suivants :

### Statistiques genevoises

Aéroport de Cointrin  
Chemins de fer fédéraux  
Département de l'économie publique  
Département de justice et police  
Département des travaux publics  
Entreprises des postes, télégraphes et téléphones  
Office fédéral de la statistique  
Services industriels  
Société nationale des chemins de fer français  
Transports publics genevois

### Statistiques de la Confédération

Banque nationale  
Chemins de fer fédéraux  
Direction générale des douanes  
Office fédéral de l'air  
Office fédéral de l'économie énergétique  
Office fédéral de l'industrie, des arts et métiers et du travail  
Office fédéral de la statistique

## LISTE DES PUBLICATIONS EXTRAORDINAIRES

### Collection "Aspects statistiques"

#### Déjà paru :

- No 1 — Programme 1977-1981 des investissements publics à Genève (Février 1977, 35 pages, prix : 4 F.)
- No 2 — Les locaux commerciaux vacants au 1er décembre 1976 dans le canton de Genève (Mars 1977, 7 pages, prix : 3 F.)
- No 3 — Le secteur public à Genève. Analyse descriptive selon le recensement fédéral des entreprises de septembre 1975. (Extraits du volume No 1 paru dans la collection "Etudes", Mai 1977, 84 pages, prix : 5 F.)
- No 4 — Dépenses pour les constructions dans le canton de Genève en 1976 et 1977 (Mai 1977, 21 pages, prix : 4 F.)
- No 5 — Evolution de l'emploi à Genève depuis 1973 (Juin 1977, 28 pages, prix : 4 F.)
- No 6 — Les logements inoccupés et les locaux commerciaux vacants à Genève. Résultats de l'enquête au 1er décembre 1977. (Février 1978, 61 pages, prix : 5 F.)
- No 7 — Dépenses pour les travaux de construction en 1977 et 1978 à Genève (Avril 1978, 32 pages, prix : 4 F.)
- No 8 — Recensement fédéral des entreprises 1975 à Genève (Juin 1978, 60 pages, épuisé.)
- No 9 — Les organisations internationales à Genève en 1977-1978. Emplois, dépenses et réunions internationales (Décembre 1978, 44 pages, prix : 4 F.)
- No 10 — Francs suisse et économie genevoise. Quelques considérations générales sur l'évolution du cours du franc suisse; enquête auprès d'un échantillon d'entreprises; tourisme et hôtellerie (Janvier 1979, 52 pages, prix : 4 F.)
- No 11 — Perspectives d'évolution de la population du canton de Genève. Edition 1979 (Février 1979, 56 pages, prix : 5 F.)
- No 12 — Les logements inoccupés et les locaux commerciaux vacants à Genève. Résultats de l'enquête au 1er décembre 1978 (Février 1979, 56 pages, prix : 5 F.)
- No 13 — Dépenses pour les travaux de construction en 1978 et 1979 à Genève (Mai 1979, 28 pages, prix : 4 F.)
- No 14 — Les logements inoccupés et les locaux commerciaux vacants à Genève. Résultats de l'enquête au 1er décembre 1979 (Mars 1980, 51 pages, prix : 5 F.)
- No 15 — Evolution de l'emploi à Genève (Mai 1980, 80 pages, prix : 5 F.)
- No 16 — La dépendance économique des entreprises du canton de Genève. Analyse par type et degré de dépendance, région et branche économique (Octobre 1980, 31 pages, prix : 5 F.)
- No 17 — Evolution des prix à la consommation. Bilan 1980 et perspectives 1981 pour Genève (Février 1981, 12 pages, prix : 5 F.)
- No 18 — Les organisations internationales à Genève. Emplois, dépenses et réunions internationales en 1979-1980 (Mars 1981, 12 pages, prix : 5 F.)
- No 19 — Les logements inoccupés et les locaux commerciaux vacants à Genève. Résultats de l'enquête au 1er décembre 1980 (Mars 1981, 16 pages, prix : 5 F.)
- No 20 — Le commerce extérieur du canton de Genève 1972-1980. Résultats par groupes de marchandises (Avril 1981, 20 pages, prix : 5 F.)
  - Résultats des votations et élections à Genève (Publication annuelle, disponible depuis 1977, prix du numéro : 5 F.)

#### Prochaine publication :

- No 21 — Evolution semestrielle des loyers en mai 1981 (8 pages, prix : 5 F.)

### Collection "Etudes"

#### Déjà paru :

- No 1 — Le secteur public à Genève. Analyse descriptive selon le recensement fédéral des entreprises de septembre 1975 (Mai 1977, 616 pages, prix : 50 F.)
- No 2 — L'influence de la mortalité infantile sur la valeur de l'espérance de vie à la naissance (Octobre 1977, 28 pages, prix : 4 F.)
- No 3 — Le secteur international à Genève. Les emplois dans les organisations internationales gouvernementales et non gouvernementales à Genève en 1975-76 (Juin 1978, 132 pages, prix : 5 F.)
- No 4 — Genève dans les comparaisons internationales de prix. Résultats et problèmes méthodologiques (Décembre 1979, 70 pages, prix : 7 F.)