

**Sommaire****Statistiques du canton de Genève**

Météorologie	3
Population	4
Main-d'oeuvre	12
Eau et énergie	16
Construction et logement	17
Transports et communications	29
Tourisme	34
Pactes de réserve de propriété	36
Poursuites et faillites	36
Prix à la consommation	37

**Statistiques de la Confédération**

Prix à la consommation	37
Indicateurs économiques	44
Prix de gros	45
Production industrielle	45
Finances	46
Commerce extérieur	47

Sources	48
---------	----

Publications du service cantonal de statistique

### PERIODIQUES

● **Bulletin statistique**

Publication trimestrielle de tableaux statistiques présentant l'évolution démographique et économique à Genève, complétée chaque mois intermédiaire par une mise à jour succincte (2 pages).

● **Indices des prix à la consommation**

Feuille mensuelle de tableaux et commentaires (2 pages).

● **Reflets conjoncturels**

Publication trimestrielle présentant les résultats du test conjoncturel et un choix de statistiques, sous forme de graphiques, ainsi qu'une appréciation de la conjoncture (8 pages).

● **Annuaire statistique**

Recueil détaillé des principales statistiques annuelles, paraissant au mois d'octobre (environ 300 pages).

● **Memento statistique genevois**

Aperçu des données annuelles de base les plus récentes, sous forme d'un dépliant paraissant au mois de mai.

### Prix 1980

Abonnement<sup>1)</sup>  
(12 numéros) : 23 F.  
Prix du numéro :  
Bulletin trimestriel : 4 F.  
Complément mensuel : 0,50 F.

Abonnement : 12 F.

Abonnement : 8 F.  
Prix du numéro : 2 F.

33 F.

### NON PERIODIQUES<sup>2)</sup>

● **Aspects statistiques**

Cahiers consacrés à la présentation, brièvement commentée, de statistiques spécifiques (résultats d'enquêtes, de scrutins, brèves études).

selon l'importance

● **Etudes**

Publications réservées à l'analyse détaillée d'un domaine ou d'un problème particuliers.

selon l'importance

1) y compris les "Aspects statistiques" et les "Reflets conjoncturels".

2) voir liste en troisième page de couverture.

#### Rédaction, commandes et envoi :

Service cantonal de statistique, 8, rue du 31-décembre  
Case postale 306, 1211 Genève 6  
Tél. : (022) 36 14 00  
Compte de chèques : 12 - 6 310

Reproduction autorisée avec mention de la source.



SERVICE CANTONAL DE STATISTIQUE - GENEVE  
DEPARTEMENT DE L'ECONOMIE PUBLIQUE

## LISTE DES TABLEAUX ET GRAPHIQUES

	Page
<b>1. Météorologie</b>	
1. 1. Observations météorologiques faites à l'aéroport de Cointrin	3
1. 2. Températures, précipitations et insolation mensuelles moyennes	3
1. 3. Niveau du lac	3
<b>2. Population</b>	
2. 1. Population résidente selon l'origine (canton et ville)	4
2. 2. Population résidente selon l'origine (graphique)	4
2. 3. Population résidente selon la commune	5
2. 4. Mouvement démographique (canton et ville)	6
2. 5. Naissances du canton (graphique)	7
2. 6. Gain naturel du canton (graphique)	7
2. 7. Mouvement démographique, selon le sexe et l'origine (canton et ville)	8
2. 8. Mouvement démographique, par commune	9
2. 9. Migration extérieure du canton selon l'origine	10
2. 10. Migration extérieure de la ville de Genève, selon le type de mouvement	10
2. 11. Solde migratoire des arrondissements de la ville de Genève, selon le type de mouvement	11
<b>3. Main-d'oeuvre</b>	
3. 1. Statistiques sur l'emploi	12
3. 2. Travailleurs étrangers sous contrôle (graphique)	12
3. 3. Chômage complet (graphique)	13
3. 4. Travailleurs étrangers sous permis selon le type de permis, le sexe et le groupe de professions	14
3. 5. Chômeurs complets, selon le groupe de professions	15
3. 6. Chômeurs complets, selon l'âge ou la durée de chômage	15
3. 7. Chômage partiel, selon les principaux groupes de professions	15
<b>4. Eau et énergie</b>	
4. 1. Abonnements eau, électricité, gaz et consommation d'énergie	16
4. 2. Consommation d'électricité par catégorie d'utilisateurs	16
<b>5. Construction et logement</b>	
5. 1. Constructions projetées dans le canton	17
5. 2. Logements autorisés et construits (graphique)	17
5. 3. Mouvement de la construction dans le canton	18
5. 4. Mouvement de la construction en ville de Genève	18
5. 5. Volume et coût prévu des bâtiments autorisés, en construction et construits dans le canton	19
5. 6. Coût total des constructions autorisées et construites (graphique)	19
5. 7. Logements autorisés, en construction et construits dans le canton, selon le mode de financement	20
5. 8. Bâtiments à usage d'habitation et logements construits dans le canton, selon le nombre de pièces	20
5. 9. Logements autorisés, en construction et construits en ville de Genève, selon le mode de financement	21
5. 10. Bâtiments à usage d'habitation et logements construits en ville de Genève, selon le nombre de pièces	21
5. 11. Logements en construction et construits par commune, à vendre ou à louer selon la valeur locative à la pièce	22
5. 12. Logements autorisés, en construction et construits, par commune	23
5. 13. Logements en construction, par commune et époque approximative d'occupation	23
5. 14. Logements autorisés et construits, selon le nombre de pièces, par quartier et commune	24
5. 15. Logements et taux d'occupation dans le canton	25
5. 16. Surface utile des bâtiments mixtes et sans logements, autorisés, en construction et construits (canton et ville)	25
5. 17. Nouvelles demandes de logement, selon le revenu familial et le nombre de pièces désiré	26
5. 18. Nouvelles demandes de logement émanant de personnes congédiées et/ou sans logement, selon le motif de la demande	26
5. 19. Nouvelles demandes de logement émanant de personnes désirant changer de logement, selon le motif de la demande	26
5. 20. Mouvements de demandes de logement émanant de personnes congédiées ou désirant changer de logement	27
5. 21. Indice des loyers par commune	27
5. 22. Répartition des variations de loyers, par semestre	27
5. 23. Evolution des loyers des logements occupés, selon le nombre de pièces	28
5. 24. Loyers mensuels moyens des logements occupés, selon le nombre de pièces	28

6. Transports et communications	
6. 1. Véhicules immatriculés dans le canton	29
6. 2. Voitures de tourisme neuves mises en circulation dans le canton, selon le pays de fabrication	29
6. 3. Débit de circulation moyen, selon le jour de la semaine, par poste de comptage	30
6. 4. Comptages automatiques de la circulation routière, par poste de comptage	31
6. 5. Trafic des TPG, de la gare SNCF des Eaux-Vives et de la gare CFF de Genève	31
6. 6. Mouvements d'avions, fret et poste à l'aéroport de Cointrin	32
6. 7. Passagers enregistrés à l'aéroport de Cointrin	32
6. 8. Passagers enregistrés à l'aéroport de Cointrin (graphique)	33
6. 9. Trafic postal et comptes de chèques	33
7. Tourisme	
7. 1. Equipement et trafic hôteliers (canton et ville)	34
7. 2. Arrivées et nuitées enregistrées dans les établissements hôteliers du canton, selon le pays de domicile des hôtes	35
7. 3. Nuitées enregistrées dans les établissements du canton (graphique)	35
8. Pactes de réserve de propriété	36
9. Poursuites et faillites	36
10. Prix	
10. 1. Indices des prix à la consommation (canton et confédération)	37
10. 2. Indice genevois des prix à la consommation par genre de biens	38
10. 3. Indice genevois des prix à la consommation par sous-groupe de dépense	39
10. 4. Prix moyens de certaines denrées alimentaires et boissons dans le commerce de détail à Genève	42
11. Statistiques de la Confédération	
11. 1. Principaux indicateurs économiques	44
11. 2. Indice des prix de gros	45
11. 3. Indice des prix de gros, selon l'origine des marchandises	45
11. 4. Indice de la production industrielle	45
11. 5. Statistiques financières	46
11. 6. Commerce extérieur	47
Sources	48

### Symboles et sigles utilisés

Un zéro (0) signifie que la donnée est inférieure à la moitié de la dernière position décimale retenue

Un tiret (—) à la place d'un nombre signifie que la donnée est nulle.

Un point (.) signifie qu'aucune donnée ne peut correspondre à la définition.

Un astérisque (\*) signifie que la donnée est inconnue.

Un trait horizontal placé entre deux données d'une série chronologique marque un changement dans la définition de cette dernière.

AELE désigne l'Association européenne de libre-échange.

CEE désigne la Communauté économique européenne (Marché commun).

**Remarque importante:** Les chiffres mensuels ou trimestriels ainsi que les derniers chiffres annuels de certaines séries sont provisoires et par conséquent sujets à modification.

# 1. 1. OBSERVATIONS METEOROLOGIQUES FAITES A L'AEROPORT DE COINTRIN

Canton

Chiffres annuels ou mensuels

	Température				Précipitations				Pression atmosph. moyenne	Humidité relative	Insolation		
	Moyenne	Ecart sur normale	Minimum absolu	Maximum absolu	Jours de pluie ou de neige 1)	Eau tombée 2)	Ecart sur normale	Neige					
	Degrés Celsius				Nombre	mm	cm	mb				%	Heures
	1	2	3	4	5	6	7	8				9	10
1976	9,7	0,5	-11,1	35,1	122	1 022	92	39	968,0	71	2 023		
1977	9,8	0,6	- 8,7	28,6	180	1 404	474	30	968,2	76	1 529		
1978	8,9	- 0,3	-13,0	30,6	147	1 076	146	48	967,6	78	1 601		
1979	9,6	0,4	-14,8	32,8	165	1 143	213	65	967,4	72	1 748		
1979													
Janvier	- 1,1	- 1,3	-14,8	6,3	18	192	128	55	965,1	80	67		
Février	4,0	2,9	- 7,8	13,8	14	130	70	7	961,4	77	56		
Mars	6,1	1,2	- 5,7	16,3	23	158	89	-	963,0	74	67		
Avril	7,3	- 1,4	- 3,0	19,3	13	57	- 7	-	964,6	66	160		
Mai	12,7	- 0,4	- 1,6	27,3	13	73	4	-	969,2	64	216		
Juin	16,9	0,4	4,7	27,8	15	75	- 7	-	970,0	69	222		
Juillet	19,1	0,8	7,5	32,8	6	43	-31	-	971,5	58	315		
Août	16,8	- 0,8	5,4	31,3	14	62	-36	-	968,2	66	230		
Septembre	14,8	0,5	1,3	28,0	7	30	-66	-	971,9	70	209		
Octobre	10,7	1,6	1,1	20,3	13	111	25	-	965,6	84	69		
Novembre	4,5	0,0	- 5,7	15,7	12	74	-15	-	969,6	77	77		
Décembre	3,6	2,1	- 9,2	14,4	17	138	51	3	968,7	79	60		
1980													
Janvier	0,6	0,4	- 5,5	11,7	12	99	35	8	967,0	81	52		
Février	4,2	3,1	- 3,2	13,0	11	75	15	-	972,2	79	95		
Mars	5,1	0,2	- 3,7	16,3	15	100	31	2	962,2	76	108		
Avril	7,2	- 1,5	- 1,7	18,1	8	9	-55	-	968,1	67	155		
Mai	11,3	- 1,8	1,4	22,9	12	72	3	-	963,3	72	149		
Juin	14,6	- 1,9	4,0	26,5	18	116	34	-	967,0	76	110		
Juillet	16,2	- 2,1	4,8	29,2	14	130	56	-	967,3	72	168		
Août	18,5	0,9	5,8	30,7	8	86	-12	-	969,4	72	223		
Septembre	15,0	0,7	6,0	26,0	7	65	-31	-	972,4	79	224		
Octobre													
Novembre													
Décembre													

1) Jours où l'on a enregistré au moins 0,3 mm d'eau ou de neige fondue. 2) Pluie ou neige fondue.

# 1. 2. TEMPERATURES, PRECIPITATIONS ET INSOLATION MENSUELLES MOYENNES (Moyennes pluriannuelles)

Moyennes ou totaux mensuels

	Janv.	Fév.	Mars	Avril	Mai	Juin	Juillet	Août	Sept.	Oct.	Nov.	Déc.	Année
Normales 1901-1960	<b>TEMPERATURES MOYENNES (° Celsius)</b>												
	0,2	1,1	4,9	8,7	13,1	16,5	18,3	17,6	14,3	9,1	4,5	1,5	9,2
Normales 1901-1960	<b>PRECIPITATIONS (mm)</b>												
	64	60	69	64	69	82	74	98	96	86	89	79	930
Normales 1931-1960	<b>INSOLATION (heures)</b>												
	54	98	167	204	236	261	287	257	189	123	61	42	1979

# 1. 3. NIVEAU DU LAC 1)

Unité : mètre

	Janv.	Fév.	Mars	Avril	Mai	Juin	Juillet	Août	Sept.	Oct.	Nov.	Déc.
1979	<b>NIVEAU MOYEN</b>											
	372,15	371,99	371,77	371,67	371,91	372,27	372,24	372,26	372,23	372,24	372,27	372,25
1980	372,03	371,82	371,48	371,53	371,74	372,25	372,41	372,44	372,23			
	<b>MAXIMUM ABSOLU</b>											
1979	372,33	372,13	371,79	371,73	372,13	372,33	372,34	372,32	372,28	372,32	372,35	372,35
	1980	372,18	372,01	371,56	371,56	371,92	372,44	372,53	372,56	372,28		
<b>MINIMUM ABSOLU</b>												
1979	372,04	371,77	371,73	371,59	371,71	372,16	372,17	372,19	372,18	372,18	372,20	372,13
	1980	371,93	371,57	371,42	371,49	371,54	371,93	372,26	372,23	372,17		

1) Niveau du lac: altitude mesurée à Sécheron.

## 2. 1. POPULATION RESIDENTE SELON L'ORIGINE <sup>1)</sup>

Canton/Ville

	Canton de Genève				Ville de Genève			
	Genevois	Confédérés	Etrangers	Total	Genevois	Confédérés	Etrangers	Total
	1	2	3	4	5	6	7	8
1976	96 991	128 993	109 774	335 758	42 165	58 046	52 360	152 571
1977	97 597	129 952	109 125	336 674	41 609	57 409	52 017	151 035
1978	99 676	132 096	107 501	339 273	41 843	57 709	51 351	150 903
1979	100 757	132 816	107 081	340 654	41 724	57 752	51 614	151 090
1979								
Janvier	99 794	131 960	107 501	339 255	41 787	57 516	51 433	150 736
Février	99 920	132 047	107 789	339 756	41 827	57 508	51 624	150 959
Mars	99 972	132 037	109 460	341 469	41 809	57 473	52 651	151 933
Avril	100 151	131 560	110 425	342 136	41 826	57 204	53 355	152 385
Mai	100 276	132 247	111 414	343 937	41 852	57 427	54 057	153 336
Juin	100 412	132 379	111 666	344 457	41 867	57 520	54 269	153 656
Juillet	100 511	132 819	111 244	344 574	41 863	57 734	54 058	153 655
Août	100 441	132 455	111 585	344 481	41 790	57 589	54 289	153 668
Septembre	100 469	132 692	111 675	344 836	41 771	57 645	54 425	153 841
Octobre	100 385	132 787	110 930	344 102	41 665	57 715	54 011	153 391
Novembre	100 637	132 905	111 086	344 628	41 719	57 828	54 189	153 736
Décembre	100 757	132 816	107 081	340 654	41 724	57 752	51 614	151 090
1980								
Janvier	100 673	132 861	107 469	341 003	41 633	57 725	51 835	151 193
Février	101 015	132 724	107 347	341 086	41 753	57 623	51 696	151 072
Mars	101 114	132 683	108 207	342 004	41 733	57 580	52 180	151 493
Avril	101 156	132 279	110 736	344 171	41 661	57 463	53 955	153 079
Mai	101 062	132 699	112 100	345 861	41 564	57 640	54 751	153 955
Juin	101 339	132 726	112 496	346 561	41 617	57 589	54 972	154 178
Juillet	101 478	132 467	112 570	346 515	41 677	57 487	55 011	154 175
Août	101 459	132 553	112 658	346 670	41 639	57 463	55 026	154 128
Septembre	101 428	132 539	112 736	346 703	41 565	57 366	55 034	153 965
Octobre								
Novembre								
Décembre								

1) Saisonniers compris.

## 2. 2. POPULATION DU CANTON

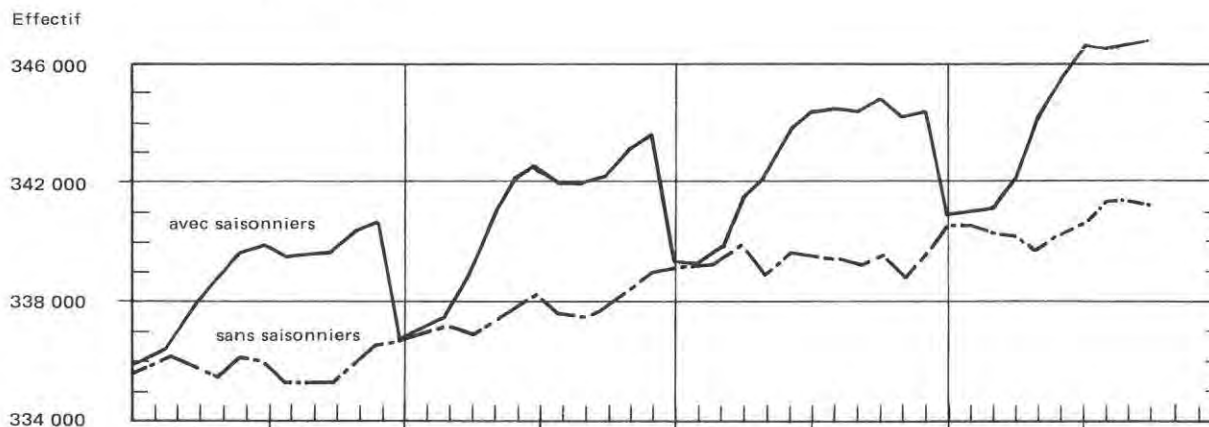

## POPULATION DE LA VILLE

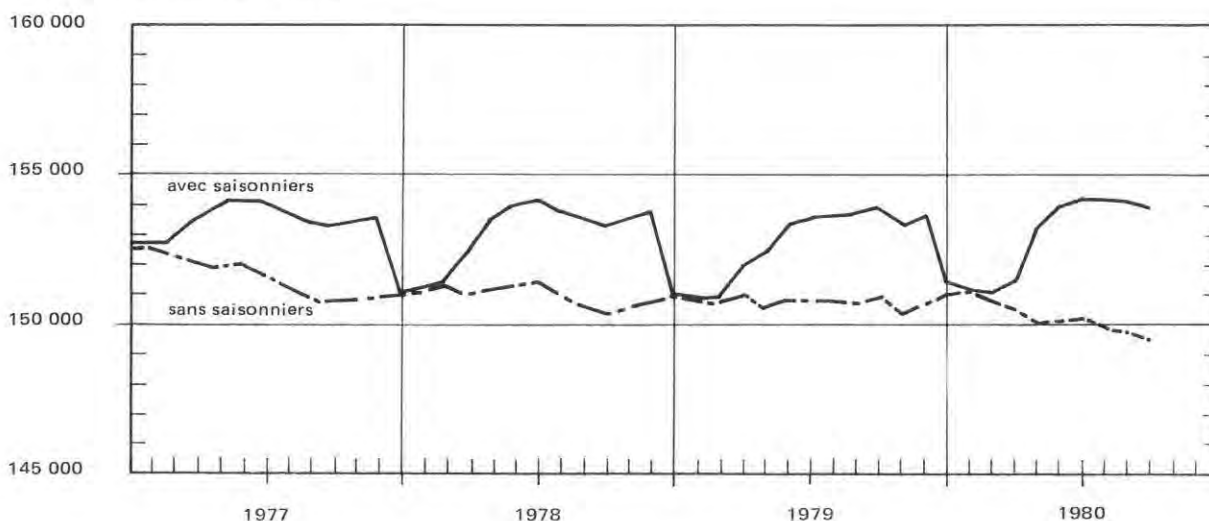

2.3. POPULATION RESIDENTE PAR COMMUNE <sup>1)</sup>

Canton

Situation en fin de mois

Unité : Nombre

COMMUNES	1977			1978			1979			1980		
	DEC.	DEC.	DEC.	AVRIL	MAI	JUIN	JUIL.	AOUT	SEPT.			
	1	2	3	4	5	6	7	8	9			
GENEVE	151035	150903	151090	153079	153955	154178	154175	154128	153965			
AJRE-LA-VILLE	344	360	382	403	402	405	403	411	415			
ANIERES	1193	1227	1268	1274	1275	1280	1259	1254	1265			
AVULLY	1774	1786	1793	1785	1778	1781	1773	1765	1765			
AVUSY	533	514	517	521	526	519	521	522	522			
BARDONNEX	1201	1367	1462	1507	1517	1523	1529	1525	1526			
BELLEVUE	917	983	1015	1027	1028	1025	1031	1022	1032			
BERNEX	7301	7705	7820	7846	7854	7856	7908	7948	7993			
CAROUGE	12898	12683	12869	12952	13041	13037	13025	13038	13015			
CARTIGNY	473	476	484	501	505	515	513	510	507			
CELIGNY	582	555	545	525	531	535	530	531	535			
CHANCY	495	530	549	549	551	550	548	546	545			
CHENE-BOUGERIES	8496	8970	8824	8770	8802	8814	8775	8788	8796			
CHENE-BOURG	5151	5102	5050	5062	5058	5057	5040	5058	5132			
CHOULEX	575	621	668	685	696	700	705	698	693			
COLLEX-BOSSY	492	495	488	495	505	508	507	514	515			
COLL.-BELLERIVE	4155	4169	4196	4212	4228	4247	4298	4315	4336			
COLOGNY	2616	2776	2889	2962	3008	3050	3071	3069	3094			
CONFIGNON	1829	1863	1875	1891	1901	1906	1910	1938	1919			
CORSIER	1304	1320	1339	1360	1384	1396	1394	1381	1377			
DARDAGNY	738	736	701	729	731	735	726	735	743			
GENTHOD	1036	1055	1110	1142	1154	1171	1184	1190	1209			
GRAND-SACONNEX	6802	6746	6607	6559	6588	6608	6591	6581	6565			
GY	192	187	211	213	212	211	210	206	206			
HERMANCÉ	574	552	561	564	565	567	570	576	576			
JUSSY	841	862	862	864	869	869	851	851	848			
LACONNEX	272	275	304	329	337	344	352	355	360			
LANCY	23385	23354	23242	23334	23382	23462	2338	23402	23406			
MEINIER	1329	1405	1429	1423	1428	1424	500142	1420	1409			
MEYRIN	18904	19011	18848	18950	19011	19042	801899	19016	18978			
ONEX	16370	16565	16555	16739	16083	16831	601688	16917	16906			
PERLY-CERTOUX	2008	2093	2218	2263	2288	2286	2281	2281	2285			
PLAN-LES-OUATES	3184	3238	3333	3417	3445	3470	700348	3514	3523			
PREGNY-CHAMBESY	1930	1915	1940	1958	1964	1981	700198	1975	1979			
PRESINGE	446	419	465	458	456	453	451	446	442			
PUPLINGE	1691	1723	1744	1753	1759	1768	700177	1771	1772			
RUSSIN	358	341	326	343	343	346	341	339	335			
SATIGNY	1713	1688	1694	1768	1784	1802	1805	1809	1811			
SORAL	375	404	419	431	438	442	435	440	445			
THONEX	8711	8937	9020	9101	9120	9158	400915	9164	9154			
TROINEX	1047	1077	1093	1123	1131	1143	200115	1165	1166			
VANDEOEVRES	1475	1534	1626	1611	1633	1635	1535	1641	1628			
VERNIER	27329	27867	28030	28352	28476	28494	28461	28447	28428			
VERSOIX	7193	7340	7526	7651	7657	7685	7685	7706	7730			
VEYRIER	5407	5544	5667	5690	5721	5741	5766	5792	5852			
CANTON	336674	339273	340654	344171	345861	346561	346515	346670	346703			

1) SAISONNIERS COMPRIS

## 2. 4. MOUVEMENT DEMOGRAPHIQUE 1)

Canton/Ville

	Population résidente	Mouvement naturel			Mouvement migratoire			Gain Total	Mariages	Divorces
		Naissances	Décès	Gain	Immigrés	Emigrés	Gain			
		1	2	3	4	5	6			
<b>CANTON</b>										
1976	335 758	3 603	2 977	626	23 261	23 863	- 602	24	1 772	748
1977	336 674	3 662	2 925	737	23 772	23 521	251	988	1 787	707
1978	339 273	3 519	2 958	561	23 933	21 895	2 038	2 599	1 659	673
1979	340 654	3 581	2 954	627	24 336	23 582	754	1 381	2 010	680
1979										
Janvier	339 255	279	296	- 17	1 560	1 561	- 1	- 18	114	83
Février	339 756	308	248	60	1 474	1 033	441	501	106	86
Mars	341 469	357	315	42	3 276	1 605	1 671	1 713	143	60
Avril	342 136	311	226	85	2 465	1 883	582	667	151	64
Mai	343 937	248	197	51	2 718	968	1 750	1 801	170	47
Juin	344 457	324	191	133	1 642	1 255	387	520	233	63
Juillet	344 574	296	194	102	1 466	1 451	15	117	210	69
Août	344 481	288	329	- 41	1 872	1 924	- 52	- 93	188	65
Septembre	344 836	301	215	86	1 705	1 436	269	355	206	11
Octobre	344 102	296	281	15	2 343	3 092	- 749	- 734	202	26
Novembre	344 628	332	229	103	1 999	1 576	423	526	145	67
Décembre	340 654	241	233	8	1 816	5 798	-3 982	-3 974	142	39
1980										
Janvier	341 003	312	289	23	1 732	1 406	326	349	109	55
Février	341 086	320	286	34	1 792	1 743	49	83	116	22
Mars	342 004	289	243	46	2 287	1 415	872	918	120	58
Avril	344 171	303	331	- 28	4 350	2 155	2 195	2 167	180	103
Mai	345 861	302	251	51	2 684	1 045	1 639	1 690	197	59
Juin	346 561	334	199	135	1 925	1 360	565	700	215	60
Juillet	346 515	267	298	- 31	2 063	2 078	- 15	- 46	251	114
Août	346 670	289	249	40	1 466	1 351	115	155	176	48
Septembre	346 703	276	247	29	1 865	1 861	4	33	248	59
Octobre										
Novembre										
Décembre										
<b>VILLE DE GENEVE</b>										
1976	152 571	1 386	1 566	-180	20 097	23 105	-3 008	-3 188	842	367
1977	151 035	1 421	1 544	-123	20 023	21 410	-1 387	-1 510	856	343
1978	150 903	1 263	1 550	-287	19 781	19 626	155	- 132	755	320
1979	151 090	1 434	1 557	-123	20 441	20 131	310	187	934	300
1979										
Janvier	150 736	101	168	- 67	1 401	1 501	- 100	- 167	59	41
Février	150 959	123	120	3	1 330	1 110	220	223	47	41
Mars	151 933	138	160	- 22	2 588	1 592	996	974	69	23
Avril	152 385	118	124	- 6	1 961	1 503	458	452	72	32
Mai	153 336	95	107	- 12	1 989	1 026	963	951	71	18
Juin	153 656	142	94	48	1 510	1 238	272	320	99	26
Juillet	153 655	112	97	15	1 272	1 288	- 16	- 1	100	38
Août	153 668	119	175	- 56	1 644	1 575	69	13	92	21
Septembre	153 841	124	118	6	1 454	1 287	167	173	83	4
Octobre	153 391	126	153	- 27	2 013	2 436	- 423	- 450	99	13
Novembre	153 736	136	123	13	1 736	1 404	332	345	65	25
Décembre	151 090	100	118	- 18	1 543	4 171	-2 628	-2 646	78	18
1980										
Janvier	151 193	128	147	- 19	1 587	1 465	122	103	61	21
Février	151 072	132	148	- 16	1 418	1 523	- 105	- 121	55	7
Mars	151 493	116	129	- 13	1 733	1 299	434	421	61	23
Avril	153 079	113	157	- 44	3 319	1 689	1 630	1 586	79	48
Mai	153 955	104	128	- 24	1 971	1 071	900	876	94	30
Juin	154 178	126	102	24	1 566	1 367	199	223	106	28
Juillet	154 175	99	175	- 76	1 901	1 828	73	- 3	119	65
Août	154 128	120	140	- 20	1 239	1 266	- 27	- 47	90	26
Septembre	153 965	99	127	- 28	1 434	1 569	- 135	- 163	113	27
Octobre										
Novembre										
Décembre										

1) Saisonniers compris; population résidente en fin de période (année ou mois).



## 2.5. NAISSANCES

Canton

Chiffres annuels  
moyennes des 12 mois

Chiffres mensuels

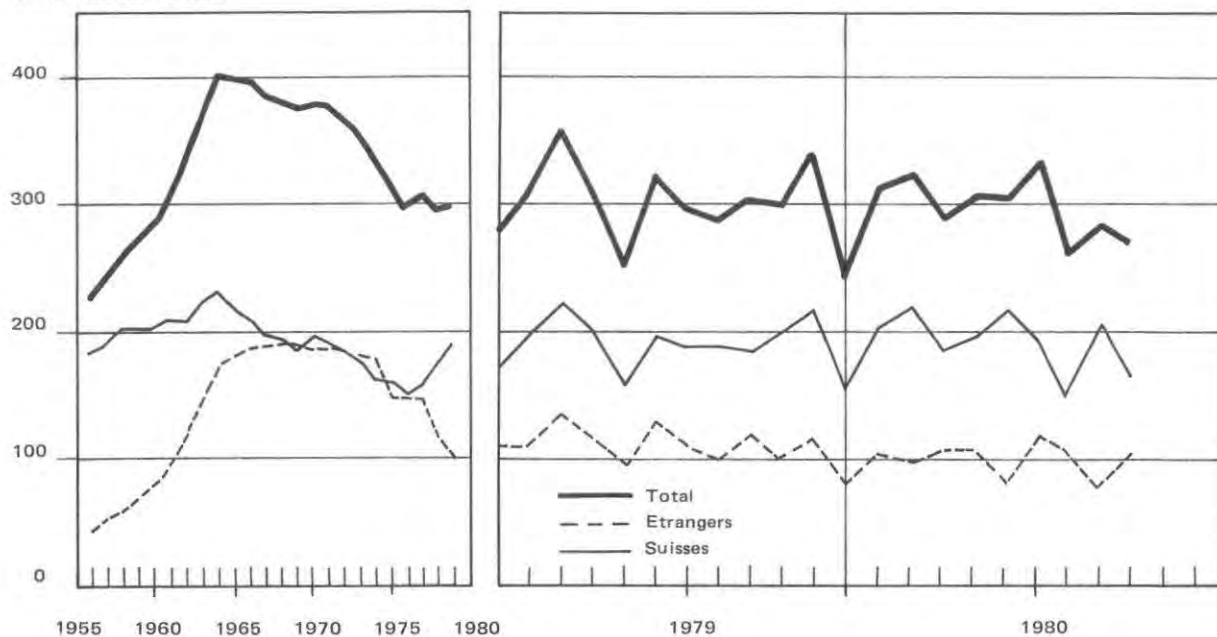

## 2.6. GAIN NATUREL (excédent des naissances sur les décès)

Chiffres annuels  
moyennes des 12 mois

Chiffres mensuels

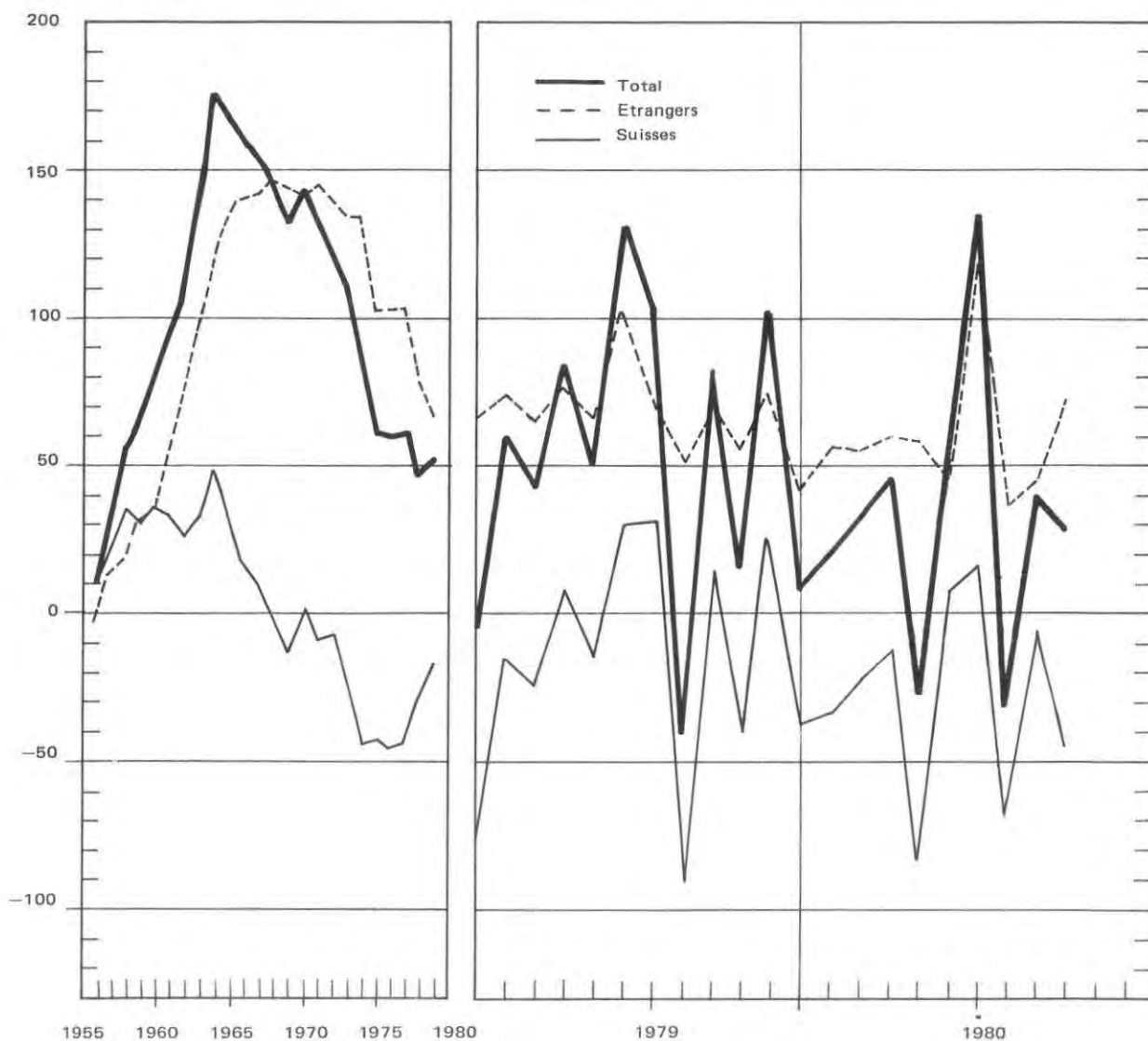

2.7. MOUVEMENT DEMOGRAPHIQUE SELON LE SEXE ET L'ORIGINE  
3e trimestre 1980

Canton/Ville

	GENEVOIS			CONFEDERES			ETRANGERS			TOTAL		
	HOMMES	FEMMES	TOTAL	HOMMES	FEMMES	TOTAL	HOMMES	FEMMES	TOTAL	HOMMES	FEMMES	TOTAL
CANTON												
POPULATION EN DEBUT DE TRIMESTRE	45667	55672	101339	58640	74086	132726	59869	52627	112496	164176	182385	346561
MOUVEMENT NATUREL												
NAISSANCES	114	96	210	147	175	322	150	140	300	421	411	832
DECES	148	175	323	187	146	328	80	63	143	410	384	794
GAIN	-34	-79	-113	-35	29	-6	80	77	157	11	27	38
MOUV. MIGRATOIRE												
EXTERIEUR CANTON												
IMMIGRES	98	174	272	698	1000	1698	1954	1470	3424	2750	2644	5394
EMIGRES	206	215	421	812	1116	1928	1568	1373	2941	2586	2704	5290
GAIN	-108	-41	-149	-114	-116	-230	385	97	483	164	-50	104
CHANG. D ORIGINE	133	218	351	6	43	49	-139	-261	-400			
ACCROISSEMENT TOTAL	-9	98	89	-143	-44	-187	327	-87	240	175	-33	142
POPULATION EN FIN DE TRIMESTRE	45658	55770	101428	58497	74042	132539	60196	52540	112736	164351	182352	346703
VILLE												
POPULATION EN DEBUT DE TRIMESTRE	17625	23922	41617	24451	33138	57589	28905	26057	54972	70981	83197	154178
MOUVEMENT NATUREL												
NAISSANCES	34	31	65	56	63	119	65	59	134	155	153	318
DECES	89	94	183	107	78	185	41	33	74	237	205	442
GAIN	-55	-63	-118	-51	-15	-66	24	36	60	-82	-42	-124
MOUV. MIGRATOIRE												
EXTERIEUR CANTON												
IMMIGRES	59	93	152	405	563	968	1157	873	2030	1621	1529	3150
EMIGRES	89	93	182	420	596	1016	835	782	1617	1344	1471	2815
GAIN	-30	0	-30	-15	-33	-48	322	91	413	277	58	335
MOUV. MIGRATOIRE INTERCOMMUNAL												
IMMIGRES	154	176	330	281	275	556	338	200	538	773	551	1424
EMIGRES	166	214	380	320	379	699	450	319	769	936	912	1848
GAIN	-12	-38	-50	-39	-104	-143	-112	-119	-231	-163	-261	-424
CHANG. D ORIGINE	48	28	146	4	30	34	-52	-128	-180			
ACCROISSEMENT TOTAL	-49	-3	-52	-101	-122	-223	182	-120	62	32	-245	-213
POPULATION EN FIN DE TRIMESTRE	17576	23989	41565	24350	33016	57366	29087	25947	55034	71013	82952	153965

2.8. MOUVEMENT DEMOGRAPHIQUE PAR COMMUNE  
3e trimestre 1980

Canton

COMMUNES	MOUVEMENT MIGRATOIRE					MOUVEMENT NATUREL					POP. FIN TRIM.
	POP. DEBUT TRIM.	EXTERIEUR		INTERCOMM.		GAIN	NAIS.	DEC.	GAIN	GAIN TOT.	
	1	2	3	4	5	6	7	8	9	10	
GENEVE	154178	3150	2815	1424	1848	-89	318	442	-124	-213	153965
AIRE-LA-VILLE	405	4	6	18	6	10	0	0	0	10	415
ANIERES	1280	12	38	34	21	-13	2	4	-2	-15	1265
AVULLY	1781	15	23	38	50	-20	5	1	4	-16	1765
AVUSY	519	6	2	4	5	3	0	0	0	3	522
BARDONNEX	1523	15	15	25	24	1	4	2	2	3	1526
BELLEVUE	1025	30	29	35	29	7	2	2	0	7	1032
BERNEX	7866	69	90	273	118	134	27	34	-7	127	7993
CAROUGE	13037	150	138	278	311	-21	24	25	-1	-22	13015
CARTIGNY	515	2	4	11	18	-9	2	1	1	-8	507
CELIGNY	535	7	7	11	8	3	0	3	-3	0	535
CHANCY	550	3	11	14	12	-6	2	1	1	-5	545
CHENE-BOUGERIES	8814	121	128	166	168	-9	21	30	-9	-18	8796
CHENE-BOURG	5057	49	54	181	103	73	17	15	2	75	5132
CHOULEX	700	4	14	8	6	-8	3	2	1	-7	693
COLLEX-BOSSY	508	7	1	13	10	9	0	2	-2	7	515
COLL.-BELLERIVE	4247	64	63	160	69	92	7	10	-3	89	4336
COLOGNY	3050	65	43	90	69	43	8	7	1	44	3094
CONFIGNON	1906	28	24	40	31	13	4	4	0	13	1919
CORSIER	1396	7	24	26	31	-22	3	0	3	-19	1377
DARDAGNY	735	5	5	24	16	8	2	2	0	8	743
GENTHOD	1171	24	17	51	15	43	1	6	-5	38	1209
GRAND-SACONNEX	5508	103	123	116	144	-48	15	10	5	-43	6565
GY	211	0	1	0	4	-5	0	0	0	-5	206
HERMANCE	567	7	17	27	8	9	2	2	0	9	576
JUSSY	869	7	39	15	7	-24	4	1	3	-21	848
LACONNEX	344	2	4	22	4	16	1	1	0	16	360
LANCY	23462	236	238	423	500	-79	59	36	23	-56	23406
MEINIER	1424	13	12	14	37	-22	8	1	7	-15	1409
MEYRIN	19042	236	291	293	340	-102	55	17	38	-64	18978
ONEX	16831	138	149	321	251	59	34	18	16	75	16906
PERLY-CERTOUX	2286	7	9	35	45	-12	12	1	11	-1	2285
PLAN-LES-OUATES	3470	44	20	99	75	48	8	3	5	53	3523
PREGNY-CHAMBESY	1981	41	36	34	44	-5	7	4	3	-2	1979
PRESINGE	453	2	3	5	13	-9	0	2	-2	-11	442
PUPLINGE	1768	12	18	47	43	-2	7	1	6	4	1772
RUSSIN	346	1	6	4	10	-11	0	0	0	-11	335
SATIGNY	1802	28	16	28	32	8	5	4	1	9	1811
SORAL	442	3	3	13	10	3	1	1	0	3	445
THONEX	9153	119	132	196	194	-11	20	13	7	-4	9154
TROINEX	1143	23	12	40	25	26	0	3	-3	23	1166
VANDOEUVRES	1636	27	25	14	30	-14	10	4	6	-8	1628
VERNIER	28494	304	375	451	484	-104	88	50	38	-66	28428
VFRSOIX	7695	109	132	153	108	22	34	11	23	45	7730
VEYRIER	5741	95	78	194	92	119	10	18	-8	111	5852
CANTON	346561	5324	5220	5468	5468	104	832	294	38	142	346703

## 2. 9. MIGRATION EXTERIEURE DU CANTON SELON L'ORIGINE

Canton/Ville

	Immigrés				Emigrés				Gain migratoire			
	Suisse	Etrangers		Total	Suisse	Etrangers		Total	Suisse	Etrangers		Total
		ensemble	dont Saison-niers			ensemble	dont Saison-niers			ensemble	dont Saison-niers	
1976	9 185	14 076	4 527	23 161	8 176	15 687	4 543	23 863	1 009	-1 611	- 16	- 602
1977	9 421	14 351	5 009	23 772	8 494	15 027	5 009	23 521	927	- 676	-	251
1978	9 078	14 855	5 010	23 933	8 120	13 775	5 009	21 895	958	1 080	1	2 038
1979	9 314	15 022	5 118	24 336	9 705	13 877	5 118	23 582	- 391	1 145	-	754
1979												
Janvier	680	880	38	1 560	927	634	-	1 561	- 247	246	38	- 1
Février	633	841	302	1 474	618	415	-	1 033	15	426	302	441
Mars	622	2 654	1 552	3 276	784	821	3	1 605	- 162	1 833	1 549	1 671
Avril	710	1 755	1 265	2 465	1 212	671	1	1 883	- 502	1 084	1 264	582
Mai	1 116	1 602	952	2 718	480	488	10	968	636	1 114	942	1 750
Juin	633	1 009	407	1 642	532	723	18	1 255	101	286	389	387
Juillet	728	738	197	1 466	430	1 021	39	1 451	298	- 283	158	15
Août	818	1 054	157	1 872	1 272	652	27	1 924	- 454	402	130	- 52
Septembre	812	893	86	1 705	809	627	73	1 436	3	266	13	269
Octobre	1 057	1 286	94	2 343	1 159	1 933	104	3 092	- 102	- 647	- 10	-749
Novembre	842	1 157	16	1 999	692	884	89	1 576	150	273	- 73	423
Décembre	663	1 153	52	1 816	790	5 008	4 754	5 798	- 127	-3 855	-4 702	-3 982
1980												
Janvier	739	993	189	1 732	803	603	63	1 406	- 64	390	126	326
Février	572	1 220	332	1 792	572	1 171	53	1 743	-	49	279	49
Mars	492	1 795	1 073	2 287	585	830	19	1 415	- 93	965	1 054	872
Avril	1 016	3 334	2 586	4 350	1 399	756	18	2 155	- 383	2 578	2 568	2 195
Mai	935	1 749	1 339	2 684	676	369	12	1 045	259	1 380	1 327	1 639
Juin	613	1 312	361	1 925	614	746	38	1 360	- 1	566	323	565
Juillet	804	1 259	270	2 063	1 081	997	62	2 078	- 277	262	208	- 15
Août	639	827	140	1 466	622	729	48	1 351	17	98	92	115
Septembre	527	1 338	130	1 865	646	1 215	56	1 861	- 119	123	74	4
Octobre												
Novembre												
Décembre												

## 2. 10. MIGRATION EXTERIEURE DE LA VILLE DE GENEVE SELON LE TYPE DE MOUVEMENT

	Immigrés			Emigrés			Gain migratoire		
	Extérieur Canton	Inter-Communal	Total	Extérieur Canton	Inter-Communal	Total	Extérieur Canton	Inter-Communal	Total
1976	13 656	6 441	20 097	13 205	9 900	23 105	451	-3 459	-3 008
1977	13 739	6 284	20 023	12 986	8 424	21 410	753	-2 140	-1 387
1978	14 195	5 586	19 781	11 956	7 670	19 626	2 239	-2 084	155
1979	14 530	5 911	20 441	12 870	7 261	20 131	1 660	-1 350	310
1979									
Janvier	959	442	1 401	873	628	1 501	86	-186	-100
Février	853	477	1 330	541	569	1 110	312	- 92	220
Mars	2 005	583	2 588	898	694	1 592	1 107	-111	996
Avril	1 476	485	1 961	939	564	1 503	537	- 79	458
Mai	1 579	410	1 989	546	480	1 026	1 033	- 70	963
Juin	1 005	505	1 510	685	553	1 238	320	- 48	272
Juillet	832	440	1 272	772	516	1 288	60	- 76	- 16
Août	1 110	534	1 644	897	678	1 575	213	-144	69
Septembre	953	501	1 454	731	556	1 287	222	- 55	167
Octobre	1 403	610	2 013	1 617	819	2 436	-214	-209	-423
Novembre	1 196	540	1 736	797	607	1 404	399	- 67	332
Décembre	1 159	384	1 543	3 574	597	4 171	-2 415	-213	-2 628
1980									
Janvier	1 092	495	1 587	751	714	1 465	341	-219	122
Février	1 011	407	1 418	1 039	484	1 523	- 28	- 77	-105
Mars	1 343	390	1 733	815	484	1 299	528	- 94	434
Avril	2 800	519	3 319	1 065	624	1 689	1 735	-105	1 630
Mai	1 596	375	1 971	570	501	1 071	1 026	-126	900
Juin	1 192	374	1 566	777	590	1 367	415	-216	199
Juillet	1 258	643	1 901	1 051	777	1 828	207	-134	73
Août	848	391	1 239	712	554	1 266	136	-163	-27
Septembre	1 044	390	1 434	1 052	517	1 569	-8	-127	-135
Octobre									
Novembre									
Décembre									

2. 11. SOLDE MIGRATOIRE DES ARRONDISSEMENTS DE LA VILLE DE GENEVE  
SELON LE TYPE DE MOUVEMENT

Ville

	CITE				PLAINPALAIS				EAUX-VIVES				PETIT-SACONNEX			
	Extérieur canton	Inter- commu- nal	Interne ville	Total	Extérieur canton	Inter- commu- nal	Interne ville	Total	Extérieur canton	Inter- commu- nal	Interne ville	Total	Extérieur canton	Inter- commu- nal	Interne ville	Total
	1	2	3	4	5	6	7	8	9	10	11	12	13	14	15	16
1976	373	-758	-631	-1 016	-115	-943	157	-901	103	-556	- 19	-472	90	-1 202	493	-619
1977	189	-533	-709	-1 053	234	-803	5	-564	- 11	-224	305	70	341	-580	399	160
1978	821	-532	-558	- 269	561	-587	14	- 12	307	-298	62	71	550	-669	482	363
1979	599	-466	-683	- 550	636	-373	153	416	217	- 35	136	318	208	-476	394	126
1979																
Janvier	55	- 89	- 23	- 57	80	- 25	10	65	- 7	- 28	- 15	- 50	- 42	- 44	28	- 58
Février	89	- 34	- 40	15	166	- 68	- 20	78	7	5	29	41	50	5	31	86
Mars	437	- 22	- 86	329	202	- 71	- 66	65	136	49	88	273	332	- 67	64	329
Avril	228	- 9	- 76	143	159	- 43	20	136	21	- 23	- 4	- 6	129	- 4	60	185
Mai	323	- 34	- 68	221	286	- 28	41	299	189	- 1	- 6	182	235	- 7	33	261
Juin	111	- 25	- 79	7	130	- 42	82	170	34	24	- 16	42	45	- 5	13	53
Juillet	2	- 25	- 35	- 58	20	4	- 18	6	2	2	34	38	36	- 57	19	- 2
Août	111	- 60	- 44	7	- 1	2	23	24	20	- 11	6	15	83	- 75	15	23
Septembre	114	- 34	- 57	23	63	8	24	95	33	- 5	30	58	12	- 24	3	- 9
Octobre	- 45	- 49	- 77	- 171	- 59	- 58	2	-115	- 64	1	- 4	- 67	- 46	-103	79	- 70
Novembre	137	- 7	- 84	46	212	- 9	60	263	80	- 30	-	50	- 30	- 21	24	- 27
Décembre	-963	- 78	- 14	-1 055	-622	- 43	- 5	-670	-234	- 18	- 6	-258	-596	- 74	25	-645
1980																
Janvier	135	- 47	- 50	38	101	- 60	16	57	15	- 16	11	10	90	- 96	23	17
Février	16	- 42	- 39	- 65	16	- 5	25	36	- 11	- 5	7	- 9	- 49	- 25	7	- 67
Mars	279	10	- 23	266	70	- 34	- 4	32	42	- 44	28	26	137	- 26	- 1	110
Avril	614	- 29	- 14	571	560	- 26	- 44	490	156	18	55	229	405	- 68	3	340
Mai	370	- 14	- 5	351	332	- 35	- 29	268	126	- 19	13	120	198	- 58	21	161
Juin	194	- 58	6	142	151	- 72	- 37	42	43	- 33	9	19	27	- 53	22	- 4
Juillet	155	- 81	- 24	50	- 50	- 27	18	- 59	12	- 37	- 6	- 31	90	11	12	113
Août	63	- 44	- 38	- 19	43	- 51	23	15	- 25	- 11	- 5	- 41	55	- 57	20	18
Septembre	59	- 32	- 45	- 18	38	- 57	- 33	- 52	- 21	- 27	44	- 4	- 84	- 11	34	- 61
Octobre																
Novembre																
Décembre																

### 3. 1. STATISTIQUES SUR L'EMPLOI

Canton

	Travailleurs étrangers sous contrôle 1)				Marché du travail, Chômage 2)					
	Saisonniers	Permis annuels	Frontaliers	Total	Offres d'emploi		Demandes d'emploi		Chômage partiel	
					Nouvelles	En fin de période	Nouvelles	Chômeurs en fin de période	Exploitation touchées	Travailleurs touchés
	1	2	3	4	5	6	7	8	9	10
1976	3 591	17 837	19 190	40 618	1 357	826	342	1 073	*	2 766
1977	4 214	15 790	18 457	38 461	322	1 022	279	812	17	212
1978	4 426	14 159	19 362	37 947	264	785	396	1 127	13	205
1979	5 094	12 552	19 620	37 266 <sup>3)</sup>	254	747	468	1 624	22	883
1979										
Janvier	121	13 427	19 469	33 017	219	546	657	1 753	32	602
Février	472	13 269	19 483	33 224	317	637	560	1 783	33	1 149
Mars	1 949	13 145	19 480	34 574	268	707	445	1 670	31	1 238
Avril	3 214	13 024	19 450	35 688	261	604	490	1 685	25	1 208
Mai	4 231	12 881	19 519	36 631	323	799	470	1 696	26	1 169
Juin	4 815	12 755	19 467	37 037	305	662	378	1 594	26	1 107
Juillet	4 970	12 541	19 572	37 083	198	783	401	1 573	13	265
Août	5 094	12 552	19 620	37 266	331	941	367	1 553	16	977
Septembre	5 171	12 523	19 584	37 278	180	923	443	1 530	17	1 010
Octobre	5 162	12 196	19 692	37 050	337	593	528	1 551	12	855
Novembre	5 103	12 102	19 709	36 914	159	807	440	1 550	16	768
Décembre	60	12 107	19 832	31 999	151	958	437	1 546	12	248
1980										
Janvier	263	12 087	19 659	32 009	136	992	559	1 691	11	242
Février	590	11 986	19 690	32 266	446	940	445	1 626	14	226
Mars	1 656	11 754	19 787	33 197	263	1 169	346	1 471	11	161
Avril	4 243	11 640	19 854	35 737	271	887	393	1 378	9	235
Mai	5 586	11 538	19 958	37 082	387	1 246	305	1 260	6	162
Juin	5 911	11 593	19 923	37 427	449	1 634	301	1 075	6	126
Juillet	6 088	11 515	20 166	37 769	254	1 155	285	960	5	132
Août	6 217	11 621	20 329	38 167	302	1 324	297	931	5	129
Septembre	6 290	11 737	20 366	38 393	421	1 469	382	921	5	126
Octobre										
Novembre										
Décembre										

- 1) Chiffres annuels = situation a fin août (OFIAMT); chiffres mensuels = situation en fin de mois (OCP)
- 2) chiffres annuels = moyennes mensuelles.
- 3) Chiffres annuels 1979 = situation à fin août (OCP)

### 3. 2. TRAVAILLEURS ETRANGERS SOUS CONTROLE , DEPUIS 1976

Effectif Situation en fin de mois

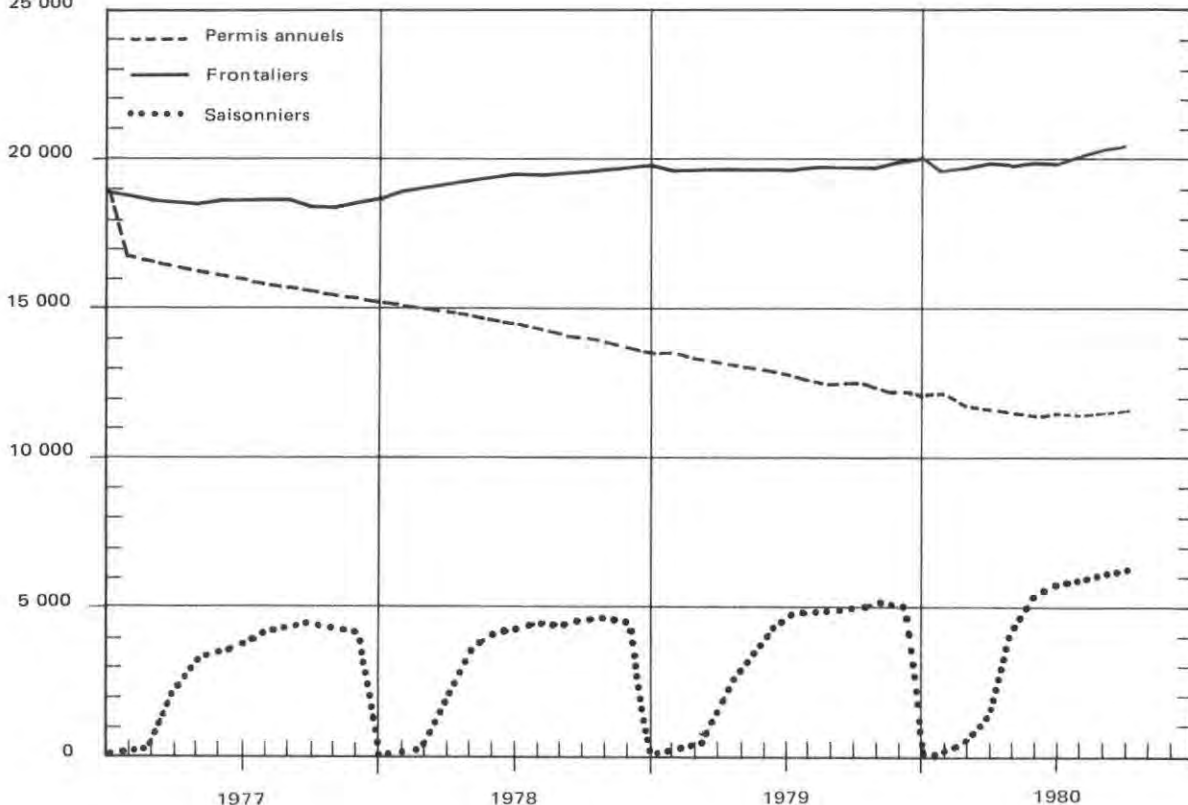

### 3. 1. STATISTIQUES SUR L'EMPLOI (Suite)

Canton

	Assurance-chômage 1)						Entreprises industrielles 1)		
	Assurés indemnisés		Journées indemnisées		Indemnités versées Milliers F		Entreprises assujetties à la loi sur le travail	Heures supplémentaires	
	chômage complet	chômage partiel	chômage complet	chômage partiel	chômage complet	chômage partiel		travailleurs	heures effectuées
	1	2	3	4	5	6	7	8	9
1976	876	1 841	19 125	9 446	1 149	650	323	153	2 258
1977	656	309	13 706	1 730	885	126	313	299	4 376
1978	886	223	19 396	1 218	1 258	92	307	224	3 540
1979	1 188	808	24 410	4 475	1 608	297	299	205	3 135
1979									
Janvier	703	404	10 977	3 213	719	231	304	140	610
Février	1 324	599	17 272	3 450	1 818	196	303	150	2 753
Mars	1 465	1 165	38 423	5 896	2 358	375	303	137	3 028
Avril	1 353	1 070	29 746	6 059	1 833	414	302	164	2 717
Mai	1 848	1 139	30 557	5 483	1 991	377	300	200	3 201
Juin	1 366	980	31 568	5 017	2 041	342	298	236	3 782
Juillet	1 184	1 006	24 907	6 051	1 547	335	297	231	2 573
Août	1 051	229	23 993	1 368	1 584	90	296	226	3 362
Septembre	944	806	19 494	4 289	1 250	312	295	174	2 439
Octobre	986	861	20 087	4 896	1 256	364	295	259	4 624
Novembre	1 023	754	25 300	3 938	1 577	267	295	307	5 286
Décembre	1 005	689	20 602	4 043	1 324	266	296	242	3 243
1980									
Janvier	1 460	322	24 047	1 786	1 529	112	296	252	3 889
Février	1 169	286	25 900	2 445	1 690	170	296	288	4 572
Mars	1 065	254	23 002	1 765	1 478	116	294	238	4 458
Avril	1 044	197	21 721	1 189	1 430	81	294	197	3 518
Mai	924	161	22 418	1 116	1 454	78	295	276	6 555
Juin	873	189	15 285	1 124	1 028	75	294	434	6 769
Juillet	662	144	13 187	608	905	41	294	467	8 476
Août									
Septembre									
Octobre									
Novembre									
Décembre									

1) Chiffres annuels = moyennes mensuelles.

### 3. 3. CHOMAGE COMPLET

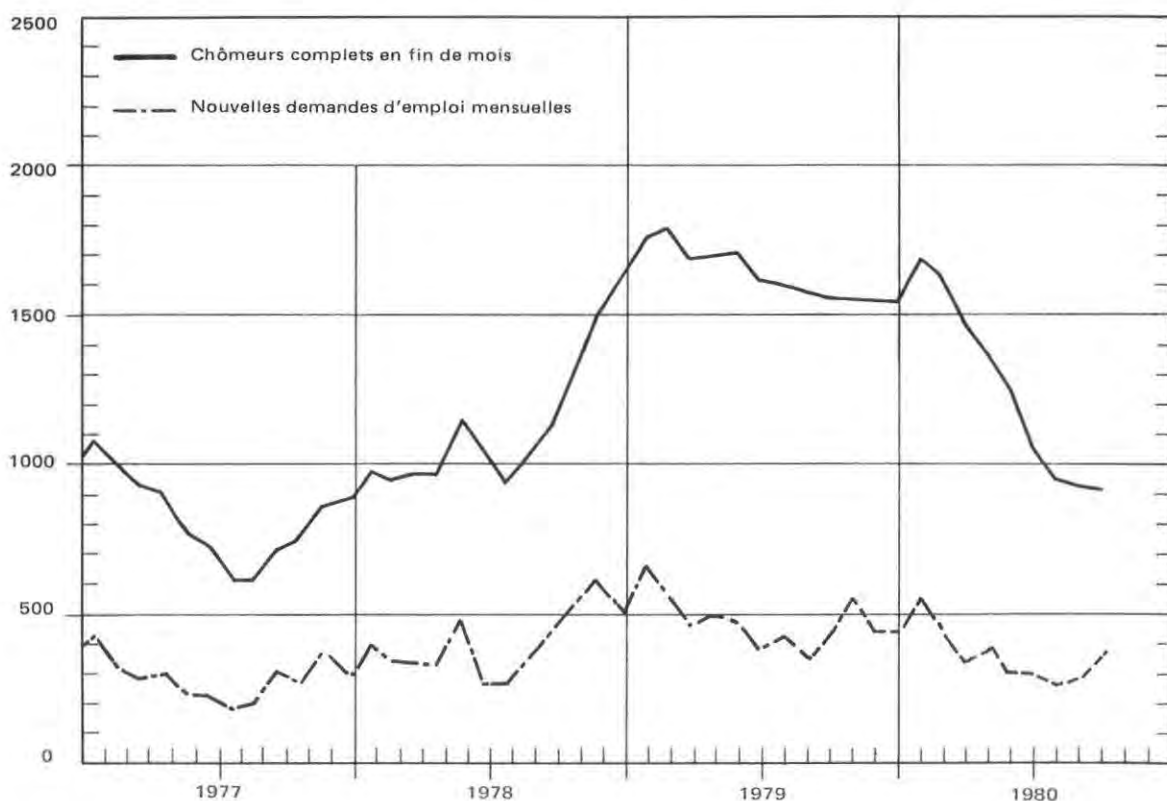

## 3. 4. TRAVAILLEURS ETRANGERS SOUS PERMIS SELON LE TYPE DE PERMIS,

Canton

## LE SEXE ET LE GROUPE DE PROFESSIONS

3e trimestre 1980

Groupe de professions	Permis annuels			Saisonniers			Frontaliers			Ensemble		
	Juil.	Août	Sept.	Juil.	Août	Sept.	Juil.	Août	Sept.	Juil.	Août	Sept.
<b>HOMMES</b>												
Agriculture, sylviculture	157	156	153	572	573	577	92	91	92	821	820	822
Alimentation, boissons, tabac	99	103	101	17	18	21	618	626	628	734	747	750
Textiles, vêtements	9	9	9	—	—	—	22	22	22	31	31	31
Bois et liège	85	81	82	52	52	53	465	471	476	602	604	611
Arts graphiques	43	45	44	—	—	—	295	295	298	338	340	342
Cuir	16	18	17	—	—	—	13	13	13	29	31	30
Chimie	30	28	28	—	—	—	147	145	144	177	173	172
Pierre, terre, verre	41	40	43	52	53	54	106	105	104	199	198	201
Métaux et machines	620	630	642	18	18	16	2 461	2 470	2 483	3 099	3 118	3 141
Horlogerie, bijouterie	101	101	102	—	—	—	198	199	198	299	300	300
Bâtiment, peinture	1 040	1 031	1 006	3 895	3 970	4 009	1 169	1 170	1 170	6 104	6 171	6 185
Autres ouvriers à la production	77	80	82	13	13	13	68	65	63	158	158	158
Professions techniques	440	447	455	10	10	10	1 314	1 307	1 309	1 764	1 764	1 774
Bureau, commerce, administration	1 785	1 808	1 871	13	13	13	2 451	2 492	2 514	4 249	4 313	4 398
Transports et communications	401	393	392	24	25	27	685	693	693	1 110	1 111	1 112
Hôtellerie, service de maison	1 146	1 163	1 176	912	928	941	728	752	738	2 786	2 843	2 855
Hygiène, nettoyage	265	272	267	10	12	13	151	152	157	426	436	437
Soins médicaux	214	220	218	—	—	—	70	71	70	284	291	288
Professions scientifiques et artist.	509	515	523	—	—	—	259	255	256	768	770	779
Enseignement, oeuvres sociales	198	206	212	6	6	5	115	116	116	319	328	333
Autres professions	464	467	466	20	20	22	728	729	731	1 212	1 216	1 229
<b>TOTAL</b>	<b>7 740</b>	<b>7 813</b>	<b>7 889</b>	<b>5 614</b>	<b>5 711</b>	<b>5 774</b>	<b>12 155</b>	<b>12 239</b>	<b>12 275</b>	<b>25 509</b>	<b>25 763</b>	<b>25 938</b>
<b>FEMMES</b>												
Agriculture, sylviculture	29	30	30	29	30	31	12	12	12	70	72	73
Alimentation, boissons, tabac	48	50	48	88	90	90	59	61	62	195	201	200
Textiles, vêtements	38	38	37	—	—	—	62	65	65	100	103	102
Bois et liège	—	—	—	—	—	—	1	1	1	1	1	1
Arts graphiques	11	11	11	—	—	—	55	53	55	66	64	66
Cuir	16	16	14	—	—	—	36	37	38	52	53	52
Chimie	5	4	4	—	—	—	30	33	34	35	37	38
Pierre, terre, verre	9	9	8	—	—	—	83	83	86	92	92	94
Métaux et machines	79	79	79	—	—	—	192	206	205	271	285	284
Horlogerie, bijouterie	88	88	89	—	—	—	193	198	205	281	286	294
Bâtiment, peinture	—	—	—	—	—	1	1	1	1	1	1	2
Autres ouvriers à la production	38	37	38	—	1	1	21	20	19	59	58	58
Professions techniques	46	47	49	—	—	—	146	143	141	192	190	190
Bureau, commerce, administration	753	759	773	5	6	7	5 071	5 126	5 122	5 829	5 891	5 902
Transports et communications	15	16	16	1	1	1	68	67	66	84	84	83
Hôtellerie, service de maison	1 094	1 093	1 111	331	357	363	634	626	619	2 059	2 076	2 093
Hygiène, nettoyage	464	475	474	16	17	18	432	449	455	912	941	947
Soins médicaux	562	566	570	—	—	—	337	339	342	899	905	912
Professions scientifiques et artist.	131	130	133	—	—	—	95	93	92	226	223	225
Enseignement, oeuvres sociales	193	199	202	—	—	—	180	180	178	373	379	380
Autres professions	156	161	162	4	4	4	303	297	293	463	462	459
<b>TOTAL</b>	<b>3 775</b>	<b>3 808</b>	<b>3 848</b>	<b>474</b>	<b>506</b>	<b>516</b>	<b>8 011</b>	<b>8 090</b>	<b>8 091</b>	<b>12 260</b>	<b>12 404</b>	<b>12 455</b>
<b>TOTAL</b>												
Agriculture, sylviculture	186	186	183	601	603	608	104	103	104	891	892	895
Alimentation, boissons, tabac	147	153	149	105	108	111	677	687	690	929	948	950
Textiles, vêtements	47	47	46	—	—	—	84	87	87	131	134	133
Bois et liège	85	81	82	52	52	53	466	472	477	603	605	612
Arts graphiques	54	56	55	—	—	—	350	348	353	404	404	408
Cuir	32	34	31	—	—	—	49	50	51	81	84	82
Chimie	35	32	32	—	—	—	177	178	178	212	210	210
Pierre, terre, verre	50	49	51	52	53	54	189	188	190	291	290	295
Métaux et machines	699	709	721	18	18	16	2 653	2 676	2 688	3 370	3 403	3 425
Horlogerie, bijouterie	189	189	191	—	—	—	391	397	403	580	586	594
Bâtiment, peinture	1 040	1 031	1 006	3 895	3 970	4 010	1 170	1 171	1 171	6 105	6 172	6 187
Autres ouvriers à la production	115	117	120	13	14	14	89	85	82	217	216	216
Professions techniques	486	494	504	10	10	10	1 460	1 450	1 450	1 956	1 954	1 964
Bureau, commerce, administration	2 538	2 567	2 644	18	19	20	7 522	7 618	7 636	10 078	10 204	10 300
Transports et communications	416	409	408	25	26	28	753	760	759	1 194	1 195	1 195
Hôtellerie, service de maison	2 240	2 256	2 287	1 243	1 285	1 304	1 362	1 378	1 357	4 845	4 919	4 948
Hygiène, nettoyage	729	747	741	26	29	31	583	601	612	1 338	1 377	1 384
Soins médicaux	776	786	788	—	—	—	407	410	412	1 183	1 196	1 200
Professions scientifiques et artist.	640	645	656	—	—	—	354	348	348	994	993	1 004
Enseignement, oeuvres sociales	391	405	414	6	6	5	295	296	294	692	707	713
Autres professions	620	628	628	24	24	26	1 031	1 026	1 024	1 675	1 678	1 678
<b>TOTAL</b>	<b>11 515</b>	<b>11 621</b>	<b>11 737</b>	<b>6 088</b>	<b>6 217</b>	<b>6 290</b>	<b>20 166</b>	<b>20 329</b>	<b>20 366</b>	<b>37 769</b>	<b>38 167</b>	<b>38 393</b>



**3. 5. CHOMEURS COMPLETS SELON LE GROUPE DE PROFESSIONS**  
3e trimestre 1980

Canton

Groupe de professions	Hommes			Femmes			Total		
	Juil.	Août	Sept.	Juil.	Août	Sept.	Juil.	Août	Sept.
Agriculture, sylviculture	4	4	4	—	—	—	4	4	4
Alimentation, boissons, tabac	5	3	4	1	1	—	6	4	4
Textiles	4	2	2	3	6	2	7	8	4
Bois et liège	3	4	4	—	—	—	3	4	4
Arts graphiques	15	19	20	3	4	4	18	23	24
Cuir	4	3	2	3	2	1	7	5	3
Chimie	3	4	3	—	1	2	3	5	5
Pierre, terre, verre	—	1	4	1	3	3	1	4	7
Métaux et machines	42	38	43	3	7	4	45	45	47
Horlogerie, bijouterie	5	11	8	6	11	8	11	22	16
Bâtiment, peinture	9	6	9	—	—	1	9	6	10
Autres ouvriers à la production	3	1	1	1	1	1	4	2	2
Professions techniques	64	64	70	14	17	19	78	81	89
Bureau, commerce, administration	184	180	166	126	120	129	310	300	295
Transports et communications	35	29	29	7	5	6	42	34	35
Hôtellerie, service de maison	36	32	37	55	52	54	91	84	91
Hygiène, nettoyage	19	17	17	19	18	17	38	35	34
Soins médicaux	8	6	7	10	15	17	18	21	24
Professions scientifiques et artistiques	82	83	76	43	38	41	125	121	117
Enseignement, oeuvres sociales	12	13	17	20	16	19	32	29	36
Autres professions	68	67	55	40	27	15	108	94	70
<b>TOTAL</b>	<b>605</b>	<b>587</b>	<b>578</b>	<b>355</b>	<b>344</b>	<b>343</b>	<b>960</b>	<b>931</b>	<b>921</b>

**3. 6. CHOMEURS COMPLETS SELON L'AGE OU LA DUREE DE CHOMAGE**

	Total Chômeurs	Age (en années)						Nombre de mois de chômage				
		moins de 20	20 - 29	30 - 39	40 - 49	50 - 59	60 et plus	1	2	3	4 - 6	plus de 6
<b>1979</b>												
Janvier	1 753	51	576	484	332	233	77	657	325	267	375	129
Février	1 783	51	566	495	323	257	91	560	437	219	406	161
Mars	1 670	34	521	468	307	261	79	445	362	285	370	208
Avril	1 685	35	484	489	308	282	87	490	277	242	422	254
Mai	1 696	27	504	495	294	283	93	470	318	206	420	282
Juin	1 594	19	472	453	294	270	86	378	297	239	387	293
Juillet	1 573	24	460	461	278	270	80	401	256	222	375	319
Août	1 553	30	447	463	264	268	81	367	278	176	378	354
Septembre	1 530	23	464	426	271	264	82	443	228	195	358	306
Octobre	1 551	32	478	449	276	239	77	528	263	180	328	252
Novembre	1 550	28	500	442	270	232	78	440	324	206	322	258
Décembre	1 546	28	493	431	287	232	75	437	277	244	330	258
<b>1980</b>												
Janvier	1 691	23	493	490	332	252	101	559	293	210	378	251
Février	1 626	15	460	474	346	232	99	443	361	198	382	242
Mars	1 471	13	407	435	306	214	96	346	272	254	346	253
Avril	1 378	26	334	438	298	198	84	393	201	181	340	263
Mai	1 260	25	323	383	264	189	76	305	254	143	321	237
Juin	1 075	14	256	324	243	178	60	301	168	148	256	202
Juillet	960	9	231	302	195	167	56	285	182	116	198	179
Août	931	12	228	298	191	153	49	297	172	118	183	161
Septembre	921	26	268	259	163	153	42	382	135	111	161	132

**3. 7. CHOMAGE PARTIEL SELON LES PRINCIPAUX GROUPES DE PROFESSIONS**

Moyenne trimestrielle

	TOTAL			Travailleurs touchés selon les principaux groupes de professions							
	Exploitations touchées	Travailleurs touchés	Heures chômées	Arts graphiques	Industrie chimiques	Métaux et machines	Horlogerie Bijouterie	Terre, pierre, verre	Bois et liège	Bâtiment, Génie-civil	Personnel technique
<b>1978</b>											
1er trim.	15	191	5 300	—	—	161	—	—	—	5	18
2e trim.	12	94	3 400	—	—	67	—	—	—	—	17
3e trim.	6	89	3 300	—	7	64	0	—	—	—	9
4e trim.	19	446	14 700	—	19	321	55	—	4	—	15
<b>1979</b>											
1er trim.	32	1 000	33 900	10	6	734	187	—	4	—	7
2e trim.	26	1 161	37 900	4	4	973	143	—	6	—	5
3e trim.	15	751	24 941	1	29	618	85	—	—	—	5
4e trim.	13	624	20 356	—	—	443	161	—	—	2	—
<b>1980</b>											
1er trim.	12	210	10 170	—	—	60	135	—	—	2	—
2e trim.	7	174	7 619	—	—	132	37	—	—	—	—
3e trim.	5	129	4 080	—	—	111	5	—	—	—	—
4e trim.											

#### 4. 1. ABONNEMENTS EAU, ELECTRICITE, GAZ ET CONSOMMATION D'ENERGIE

Canton

Chiffres annuels ou mensuels

	Réseau genevois 1)						Aéroport
	Abonnements 2)			Consommation 3)		Rappels 3)	Consom- mation de carburants 3)
	Eau	Electricité	Gaz	Electricité 4)	Gaz 5)		
	Nombre			Milliers kWh		Nombre	Milliers litres
	1	2	3	4	5	6	7
1976	27 585	199 120	70 257	117 623	23 184	4 621	22 924
1977	27 898	201 223	69 631	121 155	27 158	4 729	24 819
1978	28 228	204 088	69 081	124 321	33 044	4 777	27 216
1979	28 673	*	68 613	127 401	36 049	4 871	25 305
1979							
Janvier	28 253	*	69 017	139 514	52 207	4 921	25 258
Février	28 271	*	68 919	124 752	39 339	5 102	24 052
Mars	28 253	*	68 859	137 204	50 558	4 686	26 696
Avril	28 308	*	68 801	122 225	40 942	4 438	27 984
Mai	28 355	*	68 695	126 129	28 578	5 475	25 508
Juin	28 409	*	68 605	117 445	22 797	4 725	22 046
Juillet	28 445	*	68 594	114 267	22 111	4 771	27 451
Août	28 483	*	68 572	116 032	23 430	5 694	27 048
Septembre	28 515	*	68 574	119 459	25 505	5 588	27 062
Octobre	28 561	*	68 574	136 379	33 075	5 261	27 865
Novembre	28 600	*	68 551	140 184	44 589	4 959	21 139
Décembre	28 673	*	68 613	135 218	49 458	2 830	21 550
1980							
Janvier	28 693	*	68 588	144 840	59 483	3 976	22 452
Février	28 721	*	68 511	132 394	50 467	4 371	22 482
Mars	28 721	*	68 442	139 287	58 218	4 235	23 274
Avril	28 791	*	68 367	124 972	45 387	4 616	22 492
Mai	28 840	*	68 271	125 442	33 103	4 888	24 874
Juin	28 872	*	68 219	121 925	25 174	4 663	25 207
Juillet	28 921	*	68 219	118 273	23 896	5 583	26 914
Août	28 942	*	68 153	118 664	22 216	5 995	26 950
Septembre	28 960	*	68 094	123 284	23 738	5 695	26 128
Octobre							
Novembre							
Décembre							

1) La délimitation géographique du réseau des Services industriels ne correspond pas exactement au territoire du canton et diffère selon qu'il s'agit de l'eau, de l'électricité ou de gaz. 2) Situation en fin de période. 3) Moyennes ou totaux mensuels. 4) CERN non compris. 5) Consommation au compteur, chauffage à distance non compris.

#### 4. 2. CONSOMMATION D'ELECTRICITE PAR CATEGORIE D'USAGERS

Moyennes ou totaux mensuels

Unité: Milliers kWh

	Réseau genevois							CERN 6)	Total général
	Tramways trolleybus 1)	Eclairage public 2)	Grande industrie 3)	Chaudières électriques	Autres abonnés 4)	Pertes et divers 5)	Total réseau		
	1	2	3	4	5	6	7		
1976	1 314	1 669	13 508	72	86 694	14 366	117 623	22 089	139 712
1977	1 302	1 705	13 917	65	94 659 <sup>7)</sup>	9 507 <sup>7)</sup>	121 155	26 485	147 640
1978	1 347	1 693	14 501	64	96 941	9 775	124 321	30 229	154 550
1979	1 342	1 787	15 041	56	99 171	10 004	127 401	25 595	152 996
1979									
Janvier	1 628	2 287	14 252	81	110 945	10 321	139 514	8 157	147 671
Février	1 439	1 930	15 431	81	96 307	9 564	124 752	9 186	133 938
Mars	1 357	1 822	14 623	73	109 277	10 052	137 204	37 671	174 875
Avril	1 405	1 618	15 953	81	93 111	10 057	122 225	32 388	154 613
Mai	1 233	1 368	14 034	50	99 492	9 952	126 129	38 528	164 657
Juin	1 245	1 179	14 598	60	90 886	9 477	117 445	22 657	140 102
Juillet	1 140	1 338	14 889	34	87 642	9 224	114 267	26 464	140 731
Août	1 414	1 501	13 069	31	89 693	10 324	116 032	24 589	140 621
Septembre	1 327	1 628	16 413	51	90 083	9 957	119 459	18 627	138 086
Octobre	1 239	2 114	15 605	41	106 995	10 385	136 379	33 975	170 354
Novembre	1 312	2 205	16 240	45	109 991	10 391	140 184	30 911	171 095
Décembre	1 371	2 450	15 390	40	105 627	10 340	135 218	23 995	159 213
1980									
Janvier	1 707	2 367	14 820	—	115 213	10 733	144 840	22 311	167 151
Février	1 442	2 047	16 420	—	102 284	10 201	132 394	35 063	167 457
Mars	1 383	1 932	15 724	—	109 367	10 881	139 287	37 336	176 623
Avril	1 673	1 592	16 946	—	94 045	10 716	124 972	34 446	159 418
Mai	977	1 382	12 877	—	100 527	9 679	125 442	39 436	164 878
Juin	1 237	1 304	16 298	12	93 362	9 712	121 925	23 090	145 015
Juillet	1 405	1 361	15 116	5	91 086	9 300	118 273	27 290	145 563
Août	1 097	1 440	13 150	—	93 831	9 146	118 664	25 997	144 661
Septembre	1 374	1 864	15 167	1	95 087	9 791	123 284	10 511	133 795
Octobre									
Novembre									
Décembre									

1) Energie pour la traction exclusivement 2) Eclairage de la voie publique exclusivement 3) Entreprises industrielles consommant plus de 500 000 kWh par an; y compris pompage (jet d'eau, etc.) et traitement de l'eau. 4) Ménages; artisanat et petits commerces; services généraux d'immeubles; grands commerces, administrations, écoles, hôpitaux, hôtels, etc.; utilisateurs "tout électrique"; signalisation routière, édifices publics, illuminations et autres installations similaires. 5) Pertes techniques, consommation propre des SI, consommations diverses (forfaitaires). 6) A partir du 1er octobre 1975, la fourniture d'énergie électrique au CERN fait l'objet d'une convention entre la S.A. l'Energie de l'Ouest Suisse (EOS) et le CERN, qui de ce fait n'est plus rattaché au réseau genevois. 7) A partir de 1.1.1977, du fait de la disparition de certains tarifs forfaitaires, une partie de la consommation de la col. 6 passe dans la col. 5.

## 5. 1. CONSTRUCTIONS PROJETEES 1)

Canton

Totaux annuels ou mensuels

Unité : Nombre

	Requêtes déposées					Autorisations délivrées				
	Bâtiments sans logements 2)	Bâtiments avec logements				Bâtiments sans logements 2)	Bâtiments avec logements			
		Total	dont villas 3)	nombre de logements 2)	nombre de pièces 4)		Total	dont villas 3)	nombre de logements 2)	nombre de pièces 4)
	1	2	3	4	5	6	7	8	9	10
1976	26	319	220	1 906	7 704	42	267	194	1 598	6 280
1977	16	359	283	1 324	6 195	26	402	303	1 732	7 640
1978	30	496	394	1 697	7 684	42	404	336	1 312	6 193
1979	27	684	561	2 075	10 467	26	550	421	2 066	9 639
1979										
Janvier	2	38	23	161	761	2	17	16	18	126
Février	3	46	41	84	449	1	34	28	99	482
Mars	3	38	28	240	976	4	35	32	58	339
Avril	1	24	24	24	151	3	29	24	109	575
Mai	4	60	39	262	1 309	2	47	29	211	974
Juin	—	86	81	170	956	1	49	43	101	505
Juillet	3	76	50	292	1 377	1	47	27	312	1 580
Août	5	37	29	81	405	2	71	42	511	1 964
Septembre	3	47	37	221	1 168	2	78	57	282	1 393
Octobre	2	58	50	153	840	3	57	52	99	537
Novembre	1	90	85	139	866	1	41	32	170	819
Décembre	—	84	74	248	1 209	4	45	39	96	345
1980										
Janvier	5	77	68	168	879	4	73	67	157	798
Février	3	53	51	81	500	1	52	46	101	538
Mars	3	102	92	292	1 292	2	36	34	59	339
Avril	3	58	49	169	906	2	78	71	149	841
Mai	2	35	30	64	366	6	113	99	324	1 699
Juin	3	97	92	163	864	5	89	73	135	771
Juillet	7	60	45	276	1 376	6	59	51	119	665
Août	2	106	90	399	1 862	3	42	34	140	731
Septembre	6	45	39	161	820	2	65	54	239	1 202
Octobre										
Novembre										
Décembre										

1) Ne concerne que les bâtiments principaux, à savoir: bâtiments à un logement; bâtiments à plusieurs logements; mixtes; bâtiments avec logements de service; bâtiments administratifs; bâtiments à usage d'entreprises de transports; écoles; églises; bibliothèques; maisons de paroisse; hôpitaux, cliniques; bâtiments à usage de banques; bureaux; magasins; hôtels; pensions; théâtres; fabriques; ateliers. 2) Les bâtiments avec logements de service sont comptés sous col. 1 et 6; les logements correspondants sous col. 4 et 9. 3) Par villas, on entend les bâtiments à un logement. 4) Cuisines comprises.

## 5. 2. LOGEMENTS AUTORISES ET CONSTRUIES DANS LE CANTON DE GENEVE, DEPUIS 1976

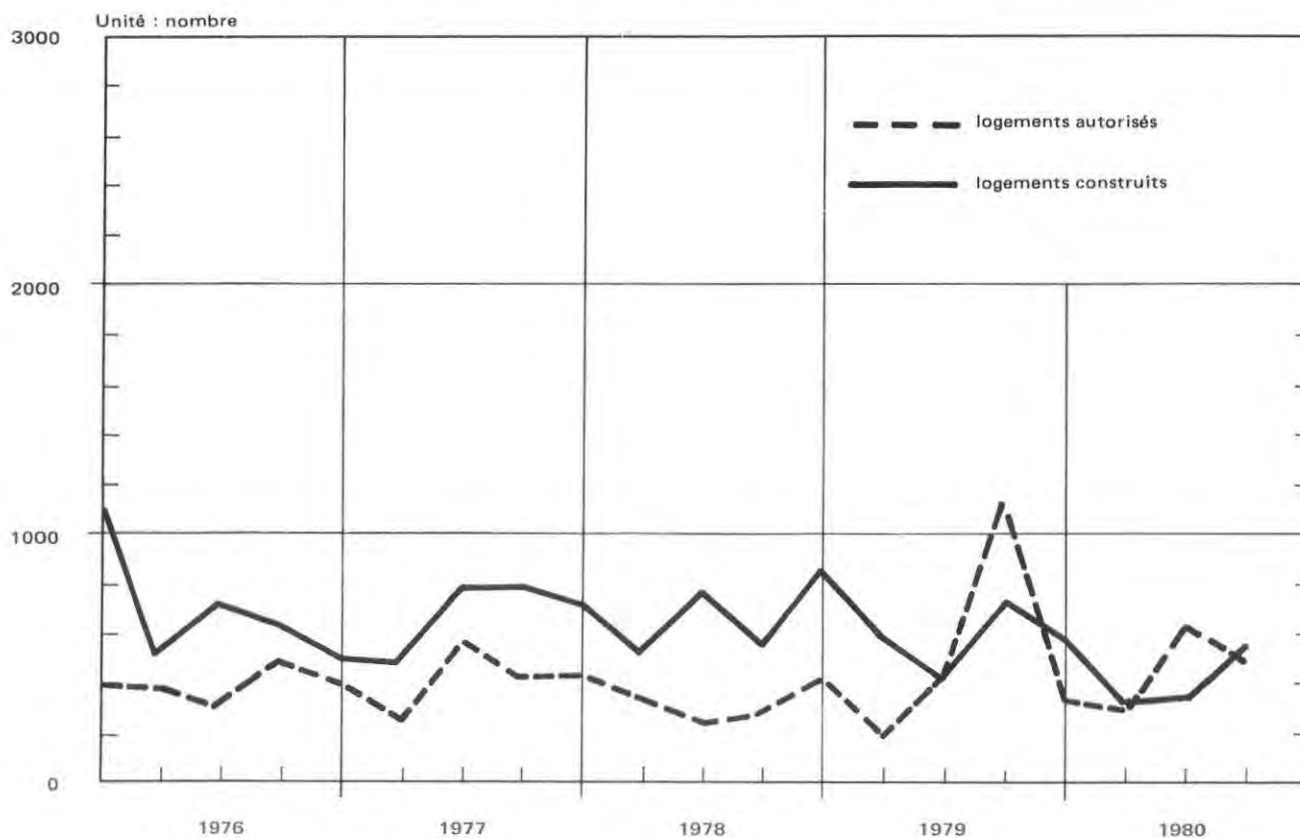

### 5.3. MOUVEMENT DE LA CONSTRUCTION DANS LE CANTON 1)

Canton/Ville

Totaux annuels ou mensuels

Unité : Nombre

	Constructions terminées							Logement transformés, démolis, ayant changé d'affectation			Logements existants 5)
	Bâtiments sans logements 2)	Villas 3)	Bâtiments mixtes et à plusieurs logements				Total logements construits 2)	Gain des transformés	Démolis	Changt. d'affect.	
			Bâtiments	Logements	Nombre total de pièces 4)	Nombre moyen de pièces par logt 4)					
1976	27	181	177	2 214	9 321	4,21	2 411	121	493	105	164 419
1977	33	215	174	2 614	10 384	3,97	2 838	-22	287	116	166 832
1978	43	303	138	2 368	8 759	3,70	2 687	62	343	95	169 143
1979	29	331	106	1 940	7 671	3,95	2 288	54	349	65	171 071
1979											
Janvier	1	11	5	163	659	4,04	175	4	5	3	169 314
Février	3	16	9	157	589	3,75	176	-15	5	4	169 466
Mars	2	15	10	215	815	3,79	230	19	84	5	169 626
Avril	2	15	5	82	345	4,21	97	4	83	7	169 637
Mai	1	12	10	179	672	3,75	192	7	45	9	169 782
Juin	4	53	7	78	318	4,08	131	8	4	-	169 917
Juillet	2	24	14	256	982	3,84	280	-24	13	8	170 152
Août	-	30	9	207	806	3,89	238	3	9	6	170 378
Septembre	8	48	8	154	631	4,10	212	-10	22	3	170 555
Octobre	2	21	2	41	165	4,02	63	10	2	8	170 618
Novembre	1	25	17	298	1 248	4,19	322	8	48	6	170 894
Décembre	3	61	10	110	441	4,01	172	40	29	6	171 071
1980											
Janvier	1	15	8	118	474	4,02	135	2	8	8	171 192
Février	3	20	3	40	178	4,45	60	7	13	3	171 243
Mars	1	56	10	99	464	4,65	155	1	12	7	171 380
Avril	-	21	7	91	351	3,86	112	-	6	6	171 480
Mai	2	20	2	28	135	4,82	48	5	7	7	171 519
Juin	3	58	11	139	573	4,12	198	-6	50	7	171 654
Juillet	3	20	12	152	638	4,20	179	-20	47	1	171 765
Août	2	36	11	176	753	4,28	213	1	12	14	171 953
Septembre	3	54	13	111	465	4,19	165	13	15	8	172 108
Octobre											
Novembre											
Décembre											

1) Voir note 1) p. 17. 2) Les bâtiments avec logements de service sont comptés sous col. 1; les logements correspondants sous col. 7. 3) Par villas, on entend les bâtiments à un logement. 4) Cuisines comprises. 5) Situation en fin de période.

### 5.4. MOUVEMENT DE LA CONSTRUCTION EN VILLE 1)

Totaux annuels ou mensuels

	Constructions autorisées				Constructions terminées				Logements transformés, démolis, ayant changé d'affectation			Logements existants 3)
	Bâtiments sans logements 2)	Bâtiments à usage d'habitation		Volume total	Bâtiments sans logements 2)	Bâtiments à usage d'habitation		Volume total	Gain des transf.	Démolis	Changt. d'affect.	
		Bât.	Log. 2)			Bât.	Log. 2)					
	1	2	3	4	5	6	7	8	9	10	11	
1976	19	30	885	887	9	25	494	415	65	437	92	91 064
1977	6	26	515	994	13	40	1 135	901	-62	208	104	91 825
1978	10	31	615	803	14	39	972	853	5	260	70	92 472
1979	4	61	1 152	768	12	40	1 101	789	2	243	52	93 280
1979												
Janvier	-	-	-	-	-	2	150	64	3	4	2	92 619
Février	-	3	53	38	2	2	82	69	-16	1	4	92 680
Mars	1	1	20	9	2	6	184	133	12	80	4	92 792
Avril	-	3	76	60	2	2	33	31	-3	4	7	92 811
Mai	-	7	116	62	1	5	114	69	6	41	7	92 883
Juin	1	3	40	191	2	2	35	119	-1	3	-	92 914
Juillet	-	16	232	143	1	7	154	98	-24	13	7	93 024
Août	1	17	430	169	-	5	133	58	1	9	4	93 145
Septembre	-	3	106	46	1	3	98	50	-13	20	3	93 207
Octobre	-	4	45	26	1	3	43	68	-	2	5	93 243
Novembre	1	-	-	7	-	2	43	17	5	38	4	93 249
Décembre	-	4	34	42	-	1	32	13	32	28	5	93 280
1980												
Janvier	1	4	71	47	1	3	58	119	-	8	8	93 322
Février	-	1	20	11	-	1	7	6	5	10	3	93 321
Mars	2	1	7	129	-	1	7	4	-2	9	7	93 310
Avril	-	4	63	36	-	3	31	16	-	5	4	93 332
Mai	4	7	127	299	2	-	-	222	4	-	6	93 330
Juin	2	12	36	77	-	5	85	50	2	45	7	93 365
Juillet	3	4	48	166	1	5	61	34	-23	39	-	93 364
Août	-	4	54	100	-	7	129	57	-	12	13	93 468
Septembre	1	8	155	76	-	2	2	2	12	11	7	93 464
Octobre												
Novembre												
Décembre												

1) Voir note 1) p. 17. 2) Les bâtiments avec logements de service sont comptés sous col. 1 et 5; les logements correspondants sous col. 3 et 7. 3) Situation en fin de période.

## 5.5. VOLUME ET COUT PREVU DES BATIMENTS AUTORISES, EN CONSTRUCTION ET CONSTRUIITS 1) Canton

Totaux annuels ou trimestriels

	Volume				Coût prévu 4)	Volume				Coût prévu 5)
	Bâtiments sans logements 2)	Bât. avec logements 3)		Volume total		Bâtiments sans logements 2)	Bât. avec logements 3)		Volume total	
		Total	dont villas				Total	dont villas		
	Milliers m3					Millions F	Milliers m3			
1	2	3	4	5	6	7	8	9	10	
	<b>AUTORISES</b>					<b>CONSTRUIITS</b>				
1976	967	719	173	1 686	601,9	487	1 128	168	1 615	521,9
1977	2 365 <sup>6)</sup>	866	267	3 231 <sup>6)</sup>	557,7	948	1 270	188	2 218	833,2
1978	1 176	870	297	2 046	545,8	881	1 249	269	2 130	739,5
1979	387	1 243	388	1 630	518,4	591	1 209	285	1 800	534,6
1979										
1er trim.	42	136	81	178	48,1	69	306	41	375	127,2
2e trim.	180	292	85	472	176,1	140	231	65	371	110,9
3e trim.	48	561	107	609	182,5	112	332	90	444	162,4
4e trim.	117	254	115	371	111,7	270	340	89	610	134,1
1980										
1er trim.	158	209	131	367	155,9	105	254	63	359	117,6
2e trim.	496	473	239	969	338,5	260	214	90	474	218,9
3e trim.	256	406	142	662	260,4	114	346	100	460	149,7
4e trim.										
	<b>EN COURS (FIN DE PERIODE)</b>					<b>DONT MIS EN CHANTIER</b>				
1976	2 553	2 321	247	4 874	1 588,6	1 413	1 121	168	2 534	663,9
1977	2 059	2 052	289	4 111	1 164,5	423	1 008	248	1 431	428,5
1978	3 969	1 916	309	5 885	1 311,0	2 801	1 140	305	3 941	832,3
1979	3 956	1 855	353	5 811	1 239,1	563	1 143	355	1 706	529,6
1979										
1er trim.	4 123	1 812	346	5 935	1 350,6	112	207	76	319	96,3
2e trim.	4 192	1 946	398	6 138	1 351,7	231	372	121	603	172,6
3e trim.	4 184	1 972	378	6 156	1 370,6	170	352	88	522	183,5
4e trim.	3 956	1 855	353	5 811	1 239,1	50	212	70	262	77,2
1980										
1er trim.	4 210	1 834	366	6 044	1 157,9	214	171	86	385	102,2
2e trim.	4 139	1 917	387	6 055	1 336,2	316	316	109	632	183,1
3e trim.	4 446	2 095	439	6 541	1 554,9	229	505	146	734	227,3
4e trim.										

- 1) Voir note 1) page 17. 2) Y compris les bâtiments avec logements de service. 3) Par villas on entend les bâtiments à un logement. 4) Estimation. 5) Coût sur la base d'une enquête au 31 décembre. 6) Chiffres rectifiés, l'ordinateur n'ayant pas enregistré entièrement le volume du palais des expositions.

## 5.6. COUT PREVU DES CONSTRUCTIONS AUTORISEES ET CONSTRUIITES, DEPUIS 1976

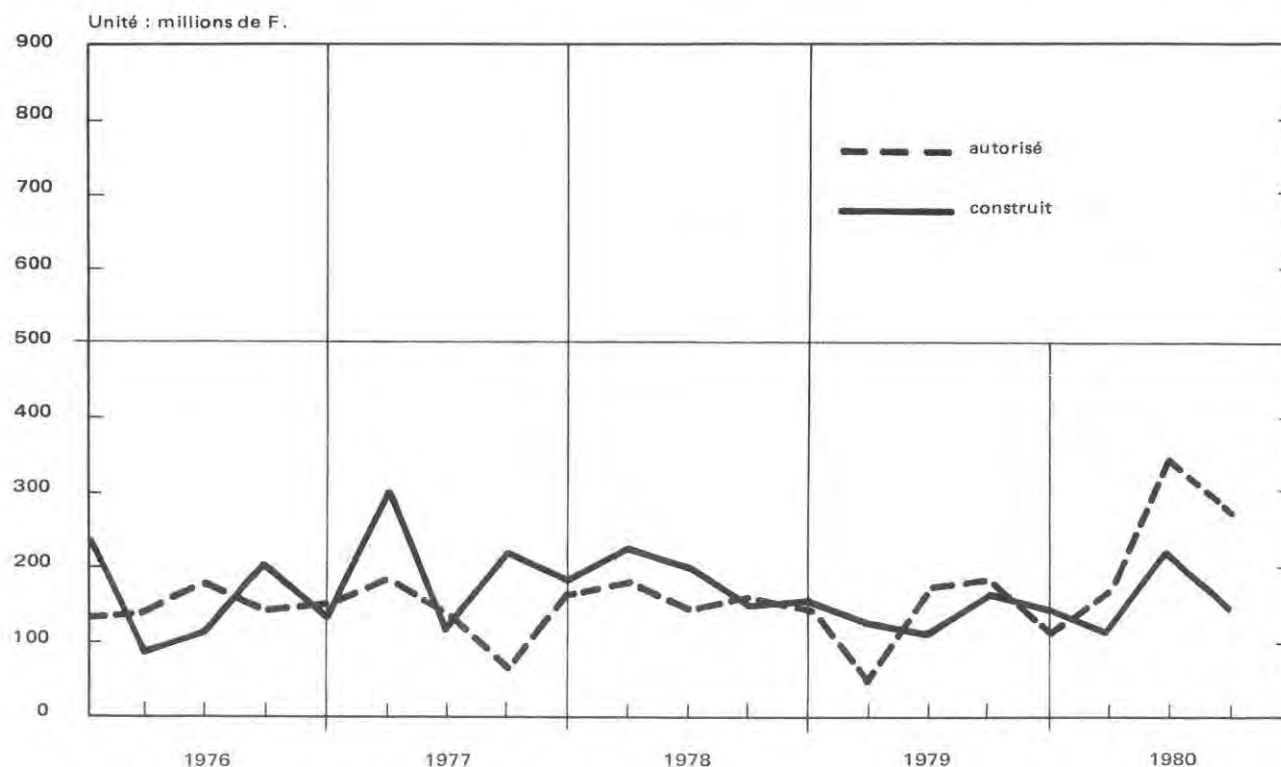

**5. 7. LOGEMENTS AUTORISES, EN CONSTRUCTION ET CONSTRUIITS,  
SELON LE MODE DE FINANCEMENT**

Canton

Totaux annuels ou trimestriels

Unité : Nombre

	Pouvoirs publics	Avec l'aide des pouvoirs publics	Sans l'aide des pouvoirs publics		Total	Pouvoirs publics	Avec l'aide des pouvoirs publics	Sans l'aide des pouvoirs publics		Total
			Plan financier contrôlé	Plan financier libre				Plan financier contrôlé	Plan financier libre	
			1	2				3	4	
<b>AUTORISES</b>					<b>CONSTRUIITS</b>					
1976	77	869	652	1 598	151	1 391	508	361	2 411	
1977	84	857	791	1 732	105	1 740	626	367	2 838	
1978	181	231	900	1 312	358	1 439	350	540	2 687	
1979	64	562	1 440	2 066	198	1 477	43	570	2 288	
1979										
1er trim.	—	—	175	175	112	371	11	87	581	
2e trim.	—	95	326	421	—	301	—	119	420	
3e trim.	63	359	683	1 105	51	520	—	159	730	
4e trim.	1	108	256	365	35	285	32	205	557	
1980										
1er trim.	—	—	317	317	36	132	28	154	350	
2e trim.	7	148	453	608	9	186	10	153	358	
3e trim.	26	127	345	498	25	209	113	210	557	
4e trim.										
<b>EN COURS (fin de période)</b>					<b>DONT MIS EN CHANTIER</b>					
1976	159	3 450	930	603	5 142	61	1 909	437	395	2 802
1977	219	3 021	361	642	4 243	17	1 612	12	440	2 081
1978	182	2 162	266	864	3 474	70	766	254	744	1 834
1979	65	1 271	595	1 007	2 938	2	625	412	788	1 827
1979										
1er trim.	70	1 904	295	932	3 201	—	164	45	156	365
2e trim.	63	1 802	404	1 053	3 322	—	224	109	237	570
3e trim.	65	1 313	659	1 077	3 114	2	55	258	199	514
4e trim.	65	1 271	595	1 007	2 938	-	182	—	196	378
1980										
1er trim.	48	1 119	562	1 140	2 869	19	—	—	301	320
2e trim.	39	1 137	636	1 202	3 014	—	210	84	213	507
3e trim.	91	1 099	600	1 296	3 086	70	171	90	300	631
4e trim.										

**5. 8. BATIMENTS A USAGE D'HABITATION ET LOGEMENTS CONSTRUIITS  
SELON LE NOMBRE DE PIECES**

Totaux annuels ou trimestriels

Unité : Nombre

	Bâti-ments 1)	Logements de ..... pièces 2)							
		Total	1	2	3	4	5	6	7 et plus
1976	354	2 411	145	246	236	729	592	305	158
1977	389	2 838	155	236	459	912	631	308	137
1978	441	2 687	183	365	441	827	502	223	146
1979	437	2 288	21	244	412	738	459	257	157
1979									
1er trim.	66	581	1	68	126	226	103	35	22
2e trim.	102	420	—	41	73	125	86	60	35
3e trim.	133	730	11	77	139	231	147	79	46
4e trim.	136	557	9	58	74	156	123	83	54
1980									
1er trim.	112	350	6	10	41	101	90	55	47
2e trim.	119	358	7	20	39	109	79	49	55
3e trim.	146	557	13	29	66	180	134	63	72
4e trim.									

1) Non compris les bâtiments avec logements de service; en revanche, les logements de ce type sont compris dans les colonnes relatives aux logements.  
2) Les cuisines sont comptées comme pièces, à l'exception des laboratoires.

## 5. 9. LOGEMENTS AUTORISES, EN CONSTRUCTION ET CONSTRUITS, SELON LE MODE DE FINANCEMENT

Ville

Totaux annuels ou trimestriels

Unité : Nombre

	Pouvoirs publics	Avec l'aide des pouvoirs publics	Sans l'aide des pouvoirs publics		Total	Pouvoirs publics	Avec l'aide des pouvoirs publics	Sans l'aide des pouvoirs publics		Total
			Plan financier contrôlé	Plan financier libre				Plan financier contrôlé	Plan financier libre	
			1	2				3	4	
AUTORISES					CONSTRUITS					
1976	23	410		402	835	—	353	63	78	494
1977	52	273		190	515	33	846	188	68	1 135
1978	114	108		394	616	138	433	248	153	972
1979	63	312		777	1 152	132	805	11	153	1 101
1979										
1er trim.	—	—		73	73	97	305	11	3	416
2e trim.	—	95		137	232	—	156	—	26	182
3e trim.	63	217		488	768	—	344	—	41	385
4e trim.	—	—		79	79	35	—	—	83	118
1980										
1er trim.	—	—		98	98	9	27	—	36	72
2e trim.	4	51		177	232	—	76	10	30	116
3e trim.	26	56		175	257	—	28	113	51	192
4e trim.										
EN COURS (fin de période)					DONT MIS EN CHANTIER					
1976	153	1 806	418	193	2 570	55	907	231	110	1 303
1977	153	1 326	256	181	1 916	—	502	12	59	573
1978	111	1 171	167	315	1 764	14	386	155	157	812
1979	7	627	438	442	1 514	—	323	283	283	889
1979										
1er trim.	14	960	155	360	1 489	—	114	—	51	165
2e trim.	7	951	180	415	1 553	—	154	25	79	258
3e trim.	7	662	438	463	1 570	—	55	258	92	405
4e trim.	7	627	438	442	1 514	—	—	—	61	61
1980										
1er trim.	—	570	433	600	1 603	—	—	—	205	205
2e trim.	—	592	423	628	1 643	—	98	—	58	156
3e trim.	70	615	333	713	1 731	70	51	30	135	286
4e trim.										

## 5. 10. BATIMENTS A USAGE D'HABITATION ET LOGEMENTS CONSTRUITS SELON LE NOMBRE DE PIECES

Totaux annuels ou trimestriels

Unité : Nombre

	Bâti-ments 1)	Logements de ..... pièces 2)							
		Total	1	2	3	4	5	6	7 et plus
1976	25	494	23	76	94	234	63	3	1
1977	40	1 135	100	154	251	380	176	58	16
1978	39	972	122	101	224	299	171	40	15
1979	40	1 101	11	161	229	424	203	67	6
1979									
1er trim.	10	416	—	54	101	169	79	10	3
2e trim.	9	182	—	16	42	72	30	22	—
3e trim.	15	385	3	48	70	159	79	26	—
4e trim.	6	118	8	43	16	24	15	9	3
1980									
1er trim.	5	72	1	—	16	28	16	8	3
2e trim.	8	116	1	6	14	56	28	10	1
3e trim.	14	192	—	5	32	82	65	4	4
4e trim.									

- 1) Non compris les bâtiments avec logements de service; en revanche, les logements de ce type sont compris dans les colonnes relatives aux logements.  
 2) Les cuisines sont comptées comme pièces, à l'exception des laboratoires.

5. 11. LOGEMENTS EN CONSTRUCTION ET CONSTRUITS PAR COMMUNE, A VENDRE OU A LOUER  
SELON LA VALEUR LOCATIVE A LA PIECE

Canton

2e trimestre 1980

Unité : Nombre

Logements en construction (fin de période)											Commune	Logements construits (total trimestriel)										
A vendre		A louer selon la valeur locative à la pièce							Sans réponse	Total lo- gements		A vendre		A louer selon la valeur locative à la pièce							Sans réponse	Total lo- gements
Dans bâti- ments locatifs	Villas 1)	Jusqu'à 1499 F	1500 à 1749	1750 à 1999	2000 à 2249	2250 à 2499	2500 et plus	Total				Dans bâti- ments locatifs	Villas 1)	Jusqu'à 1499 F	1500 à 1749	1750 à 1999	2000 à 2249	2250 à 2499	2500 et plus	Total		
1	2	3	4	5	6	7	8	9	10	11		1	2	3	4	5	6	7	8	9	10	11
73	9	26	201	96	41	254	814	1 432	129	1 643	Genève	10	—	—	25	—	—	—	81	106	—	116
—	6	—	—	—	—	—	—	—	—	6	Aire-la-Ville	—	—	—	—	—	—	—	—	—	—	—
—	6	—	—	—	—	—	—	—	—	6	Anières	—	2	—	—	—	—	—	—	—	—	2
—	—	—	—	—	—	—	—	—	—	—	Avully	—	—	—	—	—	—	—	—	—	—	—
—	8	—	—	—	—	—	—	—	7	15	Avusy	—	1	—	—	—	—	—	—	2	3	
—	1	—	—	—	—	—	—	—	—	1	Bardonnex	—	—	—	—	—	—	—	—	—	—	—
—	17	—	—	—	—	—	—	—	—	17	Bellevue	—	—	—	—	—	—	—	—	—	—	—
58	45	—	—	76	—	—	—	76	26	204	Bernex	—	1	—	—	—	—	—	—	—	1	
—	6	—	—	—	—	26	—	26	—	32	Carouge	—	—	—	—	—	7	7	—	—	7	
—	7	—	—	—	—	—	—	—	2	9	Cartigny	—	—	—	—	—	—	—	—	—	—	—
—	—	—	—	—	—	—	—	—	—	—	Céligny	—	1	—	—	—	—	—	—	—	—	1
—	1	—	—	—	—	—	—	—	—	1	Chancy	—	—	—	—	—	—	—	—	—	—	—
—	12	—	—	—	—	—	—	—	—	12	Chêne-Bougeries	—	6	—	—	—	—	—	—	—	—	6
22	9	—	—	—	84	75	28	187	—	218	Chêne-Bourg	—	—	—	—	—	—	—	—	—	—	—
—	1	—	—	—	—	—	—	—	—	1	Choulex	7	—	—	—	—	—	—	—	—	—	7
—	9	—	—	—	—	—	—	—	—	9	Collex-Bossy	—	3	—	—	—	3	—	3	—	—	6
8	30	—	—	—	—	—	15	15	—	53	Collonge-Bellerive	—	10	—	—	—	—	—	—	—	—	10
174	10	—	—	—	—	—	—	—	2	186	Cologny	—	1	—	—	—	9	—	9	—	—	10
—	1	—	—	—	—	—	—	—	—	1	Confignon	—	1	—	—	—	—	—	—	—	—	1
—	10	—	—	—	—	—	—	—	—	10	Corsier	—	3	—	—	—	—	—	—	—	—	3
—	3	—	—	—	—	—	—	—	—	3	Dardagny	—	—	—	—	2	—	—	2	—	—	2
—	16	—	—	—	—	—	—	—	—	16	Genthod	—	3	—	—	—	—	—	—	—	—	3
—	3	—	—	—	—	—	—	—	3	6	Grand-Saconnex	—	—	—	—	—	—	—	—	—	—	—
—	—	—	—	—	—	—	—	—	—	—	Gy	—	—	—	—	—	—	—	—	—	—	—
2	1	—	—	—	—	—	—	—	—	3	Hermance	—	—	—	—	—	—	—	—	—	—	—
—	—	—	—	—	—	—	—	—	—	—	Jussy	—	1	—	—	—	—	—	—	—	—	1
12	5	—	—	—	—	—	—	—	—	17	Laconnex	—	—	—	—	—	—	—	—	—	—	—
—	1	—	—	—	—	70	—	70	7	78	Lancy	—	5	—	—	—	—	—	—	—	—	5
—	3	—	—	—	—	—	—	—	1	4	Meinier	—	—	—	—	—	—	—	—	—	—	—
—	10	—	—	—	—	—	—	—	—	10	Meyrin	—	—	—	—	—	—	—	—	—	—	—
—	7	—	—	—	16	—	—	16	—	23	Onex	—	3	—	—	43	16	—	—	59	—	62
11	1	—	—	—	—	—	—	—	—	12	Perly-Certoux	—	—	—	—	—	—	—	—	—	—	—
13	32	—	—	—	—	—	—	—	—	45	Plan-les-Ouates	—	25	—	—	—	—	—	—	—	—	25
—	15	—	—	—	—	—	—	—	—	15	Pregny-Chambésy	—	3	—	—	—	—	—	—	—	—	3
—	2	—	—	—	—	—	—	—	—	2	Presinge	—	—	—	—	—	—	—	—	—	—	—
—	5	—	—	—	—	—	—	—	—	5	Puplinge	—	—	—	—	—	—	—	—	—	—	—
—	—	—	—	—	—	—	—	—	—	—	Russin	—	—	—	—	—	—	—	—	—	—	—
20	1	—	—	—	—	—	—	—	—	21	Satigny	—	—	—	—	—	—	—	—	—	—	—
—	—	—	—	—	—	—	—	—	—	—	Soral	—	—	—	—	—	—	—	—	—	—	—
2	34	—	—	—	—	—	—	—	—	36	Thônex	—	8	—	—	18	—	—	—	18	1	27
—	20	—	—	—	—	—	—	—	—	20	Troinex	—	2	—	—	—	—	—	—	—	—	2
2	4	—	—	—	—	—	—	—	—	6	Vandoeuvres	—	1	—	—	—	—	—	—	—	—	1
—	4	—	—	—	—	—	—	—	—	4	Vernier	—	8	—	—	—	—	—	—	2	—	10
45	2	—	—	108	—	—	—	108	—	155	Versoix	10	—	—	—	—	—	—	—	—	—	10
—	49	—	—	23	—	—	37	60	—	109	Veyrier	—	11	—	—	23	—	—	—	23	—	34
442	406	26	201	303	141	425	894	1 990	176	3 014	<b>TOTAL CANTON</b>	27	99	—	25	84	18	12	88	227	5	358

1) Villas: en propriété ou à vendre.



5. 12. LOGEMENTS AUTORISÉS, EN CONSTRUCTION ET  
CONSTRUITS, PAR COMMUNE  
3e trimestre 1980

Chiffres trimestriels

5. 13. LOGEMENTS EN CONSTRUCTION PAR COMMUNE ET  
EPOQUE APPROXIMATIVE D'OCCUPATION  
3e trimestre 1980

Situation en fin de période

Unité : Nombre

Autorisés		En construction				Construits		Commune	Logements en construction 2)	Epoque approximative d'occupation									
		En cours (fin du trimestre)		Dont mis en chantier						1980	1981				1982				1983
Total	dont villas 1)	Total	dont villas 1)	Total	dont villas 1)	Total	dont villas 1)		4e trim.	1er trim.	2e trim.	3e trim.	4e trim.	1er trim.	2e trim.	3e trim.	4e trim.	Après le 1.1.	
1	2	3	4	5	6	7	8		1	2	3	4	5	6	7	8	9	10	11
257	—	1 731	15	286	9	192	2	Genève	1 716	170	113	349	134	265	178	162	79	108	158
—	—	2	2	—	—	4	4	Aire-la-Ville	—	—	—	—	—	—	—	—	—	—	—
6	6	5	5	3	3	4	4	Anières	—	—	—	—	—	—	—	—	—	—	—
—	—	—	—	—	—	—	—	Avully	—	—	—	—	—	—	—	—	—	—	—
—	—	16	9	1	1	—	—	Avusy	7	—	—	—	—	7	—	—	—	—	—
—	—	2	2	2	2	1	1	Bardonnex	—	—	—	—	—	—	—	—	—	—	—
1	1	11	11	5	5	11	11	Bellevue	—	—	—	—	—	—	—	—	—	—	—
2	2	179	66	38	26	63	5	Bernex	113	2	—	—	25	86	—	—	—	—	—
1	1	50	6	19	1	1	1	Carouge	44	26	—	—	—	—	18	—	—	—	—
—	—	5	3	—	—	4	4	Cartigny	2	—	—	2	—	—	—	—	—	—	—
—	—	—	—	—	—	—	—	Céligny	—	—	—	—	—	—	—	—	—	—	—
—	—	1	1	—	—	—	—	Chancy	—	—	—	—	—	—	—	—	—	—	—
32	32	22	22	12	12	2	2	Chêne-Bougeries	—	—	—	—	—	—	—	—	—	—	—
66	1	142	5	13	—	88	4	Chêne-Bourg	137	21	28	—	—	—	13	—	75	—	—
—	—	2	2	1	1	—	—	Choulex	—	—	—	—	—	—	—	—	—	—	—
8	8	18	18	9	9	—	—	Collex-Bossy	—	—	—	—	—	—	—	—	—	—	—
14	12	35	21	6	4	30	12	Collonge-Bellerive	14	7	—	—	7	—	—	—	—	—	—
10	10	148	15	9	9	45	4	Cologny	133	—	52	—	17	—	—	64	—	—	—
7	7	3	3	3	3	1	1	Confignon	—	—	—	—	—	—	—	—	—	—	—
2	2	17	17	7	7	—	—	Corsier	—	—	—	—	—	—	—	—	—	—	—
—	—	—	—	—	—	3	2	Dardagny	—	—	—	—	—	—	—	—	—	—	—
1	1	11	11	—	—	5	5	Genthod	—	—	—	—	—	—	—	—	—	—	—
6	2	5	2	—	—	1	1	Grand-Saconnex	3	3	—	—	—	—	—	—	—	—	—
—	—	—	—	—	—	2	—	Gy	—	—	—	—	—	—	—	—	—	—	—
—	—	3	1	—	—	—	—	Hermance	2	—	2	—	—	—	—	—	—	—	—
—	—	—	—	—	—	—	—	Jussy	—	—	—	—	—	—	—	—	—	—	—
1	1	8	4	4	—	13	1	Laconnex	4	—	—	—	4	—	—	—	—	—	—
2	2	78	1	—	—	—	—	Lancy	77	—	—	70	—	7	—	—	—	—	—
4	4	2	2	—	—	2	1	Meinier	—	—	—	—	—	—	—	—	—	—	—
28	—	90	11	80	1	1	—	Meyrin	79	—	—	—	—	—	—	—	79	—	—
8	8	11	11	4	4	16	—	Onex	—	—	—	—	—	—	—	—	—	—	—
—	—	40	1	28	—	—	—	Perly-Certoux	39	—	11	—	—	—	—	—	—	—	28
16	15	57	44	18	18	9	9	Plan-les-Ouates	13	—	—	—	13	—	—	—	—	—	—
3	3	16	16	8	8	6	6	Pregny-Chambésy	—	—	—	—	—	—	—	—	—	—	—
—	—	2	2	—	—	—	—	Presinge	—	—	—	—	—	—	—	—	—	—	—
—	—	5	5	—	—	—	—	Puplinge	—	—	—	—	—	—	—	—	—	—	—
—	—	—	—	—	—	—	—	Russin	—	—	—	—	—	—	—	—	—	—	—
—	—	21	1	—	—	—	—	Satigny	20	—	—	—	—	20	—	—	—	—	—
1	1	—	—	—	—	—	—	Soral	—	—	—	—	—	—	—	—	—	—	—
6	4	62	41	34	14	7	7	Thônex	21	1	—	—	—	2	—	18	—	—	—
1	1	16	16	3	3	6	6	Troinex	—	—	—	—	—	—	—	—	—	—	—
2	2	8	6	3	3	1	1	Vandoeuvres	2	2	—	—	—	—	—	—	—	—	—
9	9	8	8	4	4	—	—	Vernier	—	—	—	—	—	—	—	—	—	—	—
2	2	180	3	26	2	1	1	Versoix	177	45	—	—	—	108	—	—	24	—	—
2	2	74	37	5	5	38	15	Veyrier	37	—	—	—	37	—	—	—	—	—	—
498	139	3 086	446	631	154	557	110	<b>TOTAL CANTON</b>	2 640	277	206	421	224	508	178	275	182	211	158

1) Par villas, on entend les bâtiments à un logement. 2) Villas non comprises.

5.14. LOGEMENTS AUTORISES ET CONSTRUITS, SELON LE NOMBRE DE PIECES, PAR QUARTIER ET COMMUNE  
3e trimestre 1980

Canton

Unité : Nombre

Logements autorisés de . . . pièces 1)						Quartier Commune	Logements construits de . . . pièces 1)					
1	2	3	4	5 et plus	Total		1	2	3	4	5 et plus	Total
—	—	—	—	—	—	Cité-Centre	—	—	5	—	—	5
—	—	—	—	—	—	St-Gervais-Chantepoulet	—	—	—	—	—	—
—	—	—	—	—	—	Déjices-Grottes-Montbrillant	—	—	—	—	—	—
1	7	18	1	1	28	Pâquis	—	7	24	8	3	42
1	7	18	1	1	28	<b>Total Cité</b>	—	7	29	8	3	47
1	—	6	1	10	18	Champel	—	—	1	—	3	4
—	2	14	10	8	34	La Cluse	—	—	—	—	—	—
—	—	—	—	—	—	Jonction	—	—	—	—	—	—
—	—	13	7	—	20	Bâtie-Acacias	1	7	16	4	—	28
1	2	33	18	18	72	<b>Total Plainpalais</b>	1	7	17	4	3	32
2	2	19	24	—	47	Eaux-Vives-Lac	—	—	—	—	—	—
—	—	—	—	—	—	Florissant-Malagnou	—	—	—	—	—	—
2	2	19	24	—	47	<b>Total Eaux-Vives</b>	—	—	—	—	—	—
—	—	—	—	—	—	Sécheron	—	—	—	—	—	—
—	—	—	—	—	—	O. N. U.	—	—	—	—	—	—
—	—	—	—	—	—	Grand-Pré-Vermont	—	—	—	—	—	—
—	10	19	23	2	54	Bouchet-Moillebeau	3	19	36	53	2	113
—	—	26	5	25	56	Charmilles-Châtelaine	—	—	—	—	—	—
—	—	—	—	—	—	St-Jean-Aïre	—	—	—	—	—	—
—	10	45	28	27	110	<b>Total Petit-Saconnex</b>	3	19	36	53	2	113
4	21	115	71	46	257	<b>TOTAL GENEVE</b>	4	33	82	65	8	192
—	—	—	—	—	—	Aire-La-Ville	—	—	—	—	4	4
—	—	—	—	6	6	Anières	—	—	—	—	4	4
—	—	—	—	—	—	Avully	—	—	—	—	—	—
—	—	—	—	—	—	Avusy	—	—	—	—	—	—
—	—	—	—	—	—	Bardonnex	—	—	—	—	1	1
—	—	1	—	—	1	Bellevue	—	—	—	1	10	11
—	—	—	—	2	2	Bernex	1	15	33	6	8	63
—	—	—	—	1	1	Carouge	—	—	—	—	1	1
—	—	—	—	—	—	Cartigny	—	—	—	—	4	4
—	—	—	—	—	—	Céligny	—	—	—	—	—	—
—	—	—	—	—	—	Chancy	—	—	—	—	—	—
—	—	—	—	32	32	Chêne-Bougeries	—	—	—	—	2	2
—	7	18	24	17	66	Chêne-Bourg	—	23	39	15	11	88
—	—	—	—	—	—	Choulex	—	—	—	—	—	—
—	—	—	—	8	8	Collex-Bossy	—	—	—	—	—	—
—	1	1	2	10	14	Collonge-Bellerive	6	1	5	7	11	30
—	—	—	—	10	10	Cologny	8	—	10	14	13	45
—	—	—	—	7	7	Confignon	—	—	—	—	1	1
—	—	—	—	2	2	Corsier	—	—	—	—	—	—
—	—	—	—	—	—	Dardagny	—	—	—	—	3	3
—	—	—	—	1	1	Genthod	—	—	—	2	3	5
—	1	—	2	3	6	Grand-Saconnex	—	—	—	1	—	1
—	—	—	—	—	—	Gy	—	1	—	—	1	2
—	—	—	—	—	—	Hermance	—	—	—	—	—	—
—	—	—	—	—	—	Jussy	—	—	—	—	—	—
—	—	—	—	1	1	Laconnex	—	—	1	4	8	13
—	—	—	—	2	2	Lancy	—	—	—	—	—	—
—	—	—	—	4	4	Meinier	—	—	—	1	1	2
1	7	9	10	1	28	Meyrin	—	—	—	1	—	1
—	—	—	—	8	8	Onex	—	5	3	8	—	16
—	—	—	—	—	—	Perly-Certoux	—	—	—	—	—	—
—	—	1	—	15	16	Plan-les-Ouates	—	—	—	—	9	9
—	—	—	—	3	3	Pregny-Chambésy	—	—	—	1	5	6
—	—	—	—	—	—	Presinge	—	—	—	—	—	—
—	—	—	—	—	—	Puplinge	—	—	—	—	—	—
—	—	—	—	—	—	Russin	—	—	—	—	—	—
—	—	—	—	—	—	Satigny	—	—	—	—	—	—
—	—	—	—	1	1	Soral	—	—	—	—	—	—
—	1	—	1	4	6	Thônex	—	—	—	—	7	7
—	—	—	—	1	1	Troinex	—	—	—	—	6	6
—	—	1	—	—	1	Vandoeuvres	—	—	—	—	1	1
—	—	2	2	5	9	Vernier	—	—	—	—	—	—
—	—	—	1	1	2	Versoix	—	—	—	—	1	1
—	—	—	1	1	2	Veyrier	5	6	7	8	12	38
5	38	148	114	193	498	<b>TOTAL CANTON</b>	24	84	180	134	135	557

1) Cuisine non comprise.

## 5. 15. LOGEMENTS ET TAUX D'OCCUPATION DANS LE CANTON

Canton/Ville

Situation en fin de période

Unité : Nombre

	Population résidente	Logements existants	Chambres existantes 1)	Habitants par logement existant	Chambres par logement existant	Habitants par chambre existante
	1	2	3	4	5	6
1976	335 841	164 419	469 540	2,04	2,86	0,72
1977	336 746	166 832	477 894	2,02	2,86	0,70
1978	339 345	169 143	485 283	2,01	2,87	0,70
1979	340 654	171 071	492 278	1,99	2,88	0,69
1979						
1er trimestre	341 469	169 626	486 779	2,01	2,87	0,70
2e trimestre	344 457	169 917	487 997	2,03	2,87	0,71
3e trimestre	344 836	170 555	490 278	2,02	2,87	0,70
4e trimestre	340 654	171 071	492 278	1,99	2,88	0,69
1980						
1er trimestre	342 004	171 380	493 550	2,00	2,88	0,69
2e trimestre	346 561	171 654	494 752	2,02	2,88	0,70
3e trimestre	346 709	172 108	496 688	2,01	2,89	0,70
4e trimestre						

1) Cuisines non comprises; chiffres estimés.

## 5. 16. SURFACE UTILE DES BATIMENTS MIXTES 1) ET SANS LOGEMENTS AUTORISES, EN CONSTRUCTION ET CONSTRUITS

Totaux annuels et trimestriels

Unité : m<sup>2</sup>

	Autorisés		En construction 2)				Construits	
			En cours (fin de période)		Dont mis en chantier			
	Surface totale	dont bureaux, banques, magasins	Surface totale	dont bureaux, banques, magasins	Surface totale	dont bureaux, banques, magasins	Surface totale	dont bureaux, banques, magasins
	1	2	3	4	5	6	7	8
<b>CANTON DE GENEVE</b>								
1976	171 119	55 347	450 074	94 164	202 952	50 612	115 370	38 619
1977	257 519	26 467	342 339	71 977	101 984	28 719	220 765	44 220
1978	199 357	75 715	509 608	105 697	349 599	67 256	221 238	32 914
1979	79 292	26 783	543 624	86 285	136 065	23 567	103 214	47 477
1979								
1er trimestre	9 370	2 553	526 408	102 204	32 877	6 348	15 140	9 304
2e trimestre	32 533	8 033	548 993	87 743	49 499	7 179	23 896	11 864
3e trimestre	14 502	6 509	565 297	86 549	45 287	6 837	29 289	8 493
4e trimestre	22 887	9 688	543 624	86 285	8 402	3 203	34 889	17 816
1980								
1er trimestre	39 335	4 360	582 604	85 408	36 961	1 844	25 159	3 249
2e trimestre	88 848	11 153	568 906	96 330	65 725	15 960	41 936	3 230
3e trimestre	63 339	15 266	629 011	136 602	59 389	19 030	25 989	15 143
4e trimestre								
<b>VILLE DE GENEVE</b>								
1976	94 009	44 763	287 871	64 899	106 986	37 457	47 498	26 935
1977	130 112	13 562	211 191	51 208	37 693	12 573	118 047	21 211
1978	77 833	41 068	360 948	84 316	237 256	56 409	86 755	26 435
1979	43 614	18 699	365 984	74 877	57 279	20 368	54 040	34 181
1979								
1er trimestre	2 546	2 096	356 075	81 432	6 389	5 978	11 262	8 862
2e trimestre	26 032	6 032	347 344	75 252	6 639	6 639	17 166	7 657
3e trimestre	7 561	4 061	373 632	72 990	41 194	4 694	14 907	6 957
4e trimestre	7 475	6 510	365 984	74 877	3 057	3 057	10 705	10 705
1980								
1er trimestre	35 320	4 200	373 640	74 393	1 844	1 844	20 838	2 328
2e trimestre	37 748	6 953	314 686	81 284	11 858	9 258	37 543	2 367
3e trimestre	46 732	13 966	377 475	94 031	25 291	11 045	3 672	2 968
4e trimestre								

1) Surface à usage d'habitation non comprise.

2) Estimation.

**5. 17. NOUVELLES DEMANDES DE LOGEMENTS ENREGISTREES DANS LE CANTON  
SELON LE REVENU FAMILIAL ET LE NOMBRE DE PIECES DESIRE  
3e trimestre 1980**

Canton

Totaux trimestriels

Unité : Nombre

Revenu familial (F)	Nombre de pièces (Cuisine comprise)									Total
	1	2	3	4	5	6	7	8 et plus	Sans réponse	
Jusqu'à 9 999	6	30	27	8	—	—	—	—	—	71
10 000 à 14 999	12	82	63	4	2	—	—	—	—	163
15 000 à 19 999	14	46	66	27	3	1	—	—	—	157
20 000 à 24 999	22	51	77	42	1	2	—	—	—	195
25 000 à 29 999	22	46	82	64	16	—	—	—	—	230
30 000 à 34 999	10	41	87	93	21	2	1	—	—	255
35 000 à 39 999	3	24	58	80	30	6	—	—	—	201
40 000 à 44 999	3	12	34	57	32	7	—	—	—	145
45 000 à 49 999	1	4	20	60	34	7	1	—	—	127
50 000 et plus	2	5	31	163	122	46	7	1	—	377
Sans réponse	18	35	55	34	23	7	1	—	—	173
<b>Total</b>	<b>113</b>	<b>376</b>	<b>600</b>	<b>632</b>	<b>284</b>	<b>78</b>	<b>10</b>	<b>1</b>	<b>—</b>	<b>2 094</b>

**5. 18. NOUVELLES DEMANDES DE LOGEMENT EMANANT DE PERSONNES CONGEDIÉES ET/OU  
SANS LOGEMENT, SELON LE MOTIF DE LA DEMANDE**

Totaux annuels ou trimestriels

Unité : Nombre

	Congédiement pour			Mariage	Co-habitation avec parents	En sous-location	A l'hôtel ou en pension	Prochaine arrivée à Genève	Total
	Démolition	Transformation	Autre motif						
	1	2	3						
1976	76	86	107	743	696	760	106	583	3 057
1977	119	76	145	876	945	833	156	769	3 919
1978	151	101	199	877	921	892	235	709	4 085
1979	74	70	195	818	997	926	249	700	4 029
1979									
1er trimestre	18	21	46	247	255	246	71	161	1 065
2e trimestre	11	20	45	179	206	171	45	150	827
3e trimestre	25	16	50	213	293	257	75	226	1 155
4e trimestre	20	13	54	179	243	152	58	163	982
1980									
1er trimestre	20	20	48	227	266	304	61	197	1 143
2e trimestre	13	18	53	155	196	281	40	190	946
3e trimestre	16	24	42	172	224	308	58	203	1 047
4e trimestre									

**5. 19. NOUVELLES DEMANDES DE LOGEMENT EMANANT DE PERSONNES  
DESIRANT CHANGER DE LOGEMENT, SELON LE MOTIF DE LA DEMANDE**

Totaux annuels ou trimestriels

Unité : Nombre

	Trop vétuste	Trop bruyant	Trop cher	Trop petit	Trop grand	Trop éloigné	Autre motif 1)	Loge de concierge ou logement avec local professionnel	Demande immédiatement satisfaite	Sans réponse	Total
	1	2	3	4	5	6	7	8	9	10	11
1976	383	441	727	2 838	319	607	517	97	943	74	6 946
1977	607	665	699	2 764	317	691	322	76	1	1	6 143
1978	610	614	616	2 427	282	564	211	51	—	—	5 375
1979	567	617	639	2 317	367	595	221	34	—	—	5 357
1979											
1er trimestre	179	182	162	728	99	202	73	18	—	—	1 643
2e trimestre	116	112	130	517	74	112	41	3	—	—	1 105
3e trimestre	143	180	182	578	100	147	56	7	—	—	1 393
4e trimestre	129	143	165	494	94	134	51	6	—	—	1 216
1980											
1er trimestre	139	150	159	540	91	137	44	6	—	—	1 266
2e trimestre	117	145	149	395	80	88	27	9	—	—	1 010
3e trimestre	153	150	107	418	73	104	30	12	—	—	1 047
4e trimestre											

1) Demande d'un logement plus haut ou plus bas.

## 5. 20. MOUVEMENT DES DEMANDES DE LOGEMENT EMANANT DE PERSONNES CONGÉDIÉES OU DESIRANT CHANGER DE LOGEMENT <sup>1)</sup>

Canton

Chiffres annuels ou trimestriels

Unité : Nombre

	Congédié ou sans logement				Echange				Total des nouvelles demandes	Situation générale en fin de période
	Nouvelles demandes	Satis-faites	Retirées ou annulées	Situation en fin de période	Nouvelles demandes	Satis-faites	Retirées ou annulées	Situation en fin de période		
	1	2	3	4	5	6	7	8		
1976	3 057	2 026	1 148	1 380	6 946	5 178	3 012	3 630	10 003	5 010
1977	3 919	3 226	736	1 337	6 143	4 477	1 686	3 610	10 062	4 947
1978	4 085	3 177	692	1 553	5 375	3 933	1 466	3 586	9 460	5 139
1979	4 029	2 892	937	1 753	5 357	3 558	1 771	3 614	9 386	5 367
1979										
1er trimestre	1 065	755	8	1 855	1 643	906	15	4 308	2 708	6 163
2e trimestre	827	586	397 <sup>2)</sup>	1 699	1 105	801	808 <sup>2)</sup>	3 804	1 932	5 503
3e trimestre	1 155	810	8	2 036	1 393	1 033	14	4 150	2 548	6 186
4e trimestre	982	741	524 <sup>2)</sup>	1 753	1 216	818	934 <sup>2)</sup>	3 614	2 198	5 367
1980										
1er trimestre	1 143	1 035	8	1 600	1 266	1 071	23	3 786	2 409	5 639
2e trimestre	946	779	192	1 575	1 010	795	788	3 213	1 956	4 788
3e trimestre	1 047	886	8	1 728	1 047	742	4	3 514	2 094	5 242
4e trimestre										

- 1) Auprès de l'ensemble des régies immobilières et des bureaux de logements; les cas enregistrés auprès de plusieurs offices ne sont comptés qu'une fois.  
2) Il s'agit principalement des demandes non renouvelées au moment de l'épuration du fichier du service cantonal du logement.

## 5. 21. INDICE DES LOYERS <sup>1)</sup> PAR COMMUNE

Commune	Indice des loyers <sup>2)</sup> (Mai 1966 = 100)			Indice des loyers <sup>3)</sup> (Mai 1977 = 100)						
	Mai 1976	Nov. 1976	Mai 1977	Mai 1977	Nov. 1977	Mai 1978	Nov. 1978	Mai 1979	Nov. 1979	Mai 1980
	1	2	3	4	5	6	7	8	9	10
Genève	222,0	224,9	226,9	100,0	100,7	101,2	101,8	102,2	102,6	103,3
Avully	•	•	•	100,0	100,0	100,0	99,7	99,7	99,7	99,7
Bernex	•	•	•	100,0	98,1	99,2	100,6	101,3	101,7	102,8
Carouge	196,4	197,6	199,6	100,0	100,7	102,6	102,8	103,4	104,4	104,3
Chêne-Bougeries	•	•	•	100,0	100,1	100,2	99,7	102,3	102,7	102,8
Chêne-Bourg	181,2	183,4	184,0	100,0	102,1	103,7	103,5	105,0	104,8	105,5
Collonge-Bellerive	•	•	•	100,0	99,8	101,1	101,1	101,1	95,8	95,8
Grand-Saconnex	188,4	189,2	188,4	100,0	100,6	101,0	100,2	100,7	100,5	101,6
Lancy	189,6	190,7	191,7	100,0	100,4	100,6	100,5	100,2	100,4	100,6
Meyrin	174,6	175,6	176,8	100,0	100,4	100,9	100,4	100,5	100,3	100,2
Onex	182,7	183,2	184,5	100,0	100,9	102,4	103,4	103,7	103,5	104,3
Perly-Certoux	•	•	•	100,0	101,4	102,6	106,3	106,3	109,1	108,7
Puimpling	•	•	•	100,0	100,8	100,8	100,8	100,8	96,1	96,3
Thônex	203,6	205,8	206,0	100,0	100,2	100,7	104,0	104,2	103,3	103,1
Vernier	192,8	200,5	105,7	100,0	100,4	101,8	101,1	101,1	100,6	100,5
Versoix	•	•	•	100,0	99,6	99,7	98,7	97,8	97,3	100,1
<b>Ensemble des communes</b>	<b>209,5</b>	<b>212,3</b>	<b>214,2</b>	<b>100,0</b>	<b>100,6</b>	<b>101,3</b>	<b>101,7</b>	<b>102,1</b>	<b>102,2</b>	<b>102,8</b>

- 1) Loyers sans les charges, location de garage et surtaxes non comprises.  
2) Calculé à partir d'un échantillon des logements de 2 et 3 pièces, cuisines non comprises, de 9 communes.  
3) Calculé à partir d'un échantillon des logements de 1 à 5 pièces, cuisine non comprise, de 16 communes.

## 5. 22. REPARTITION DES VARIATIONS DE LOYERS, PAR SEMESTRE, DEPUIS MAI 1978

Unité : pour cent

Proportion des loyers	Mai 1978- novembre 1978		Novembre 1978- mai 1979		Mai 1979- novembre 1979		Novembre 1979- mai 1980	
	Total	dont en Ville de Genève	Total	dont en Ville de Genève	Total	dont en Ville de Genève	Total	dont en Ville de Genève
	1	2	3	4	5	6	7	8
ayant baissé	5,0	4,4	2,7	2,8	4,2	3,2	3,0	1,8
restés inchangés	91,8	91,8	94,3	93,1	93,1	93,9	93,0	94,3
ayant augmenté	3,2	3,8	3,0	4,1	2,7	2,9	4,0	3,9
<b>Total</b>	<b>100,0</b>	<b>100,0</b>	<b>100,0</b>	<b>100,0</b>	<b>100,0</b>	<b>100,0</b>	<b>100,0</b>	<b>100,0</b>

5. 23. EVOLUTION DES LOYERS<sup>1)</sup> DES LOGEMENTS OCCUPES, SELON LE NOMBRE DE PIECES<sup>2)</sup>,  
DE NOVEMBRE 1979 A MAI 1980

Unité: pour cent

Commune et époque de construction	Logements de . . . . pièces <sup>2)</sup>					
	1	2	3	4	5	Total 1 à 5
Genève	0,51	0,79	0,79	0,91	1,23	0,74
dont logements construits avant 1947	1,11	0,82	0,94	0,81	2,96	0,99
dont logements construits de 1947 à fin 1979	0,17	0,05	0,09	0,19	-0,88	0,08
Carouge	0,09	-0,02	-0,43	0,13	—	-0,08
dont logements construits avant 1947	0,41	0,26	0,10	—	—	0,26
dont logements construits de 1947 à fin 1979	0,09	-0,17	-0,54	0,14	—	-0,21
Lancy	0,14	0,27	0,51	0,09	-0,42	0,28
Meyrin	-0,40	0,24	0,12	-0,50	-0,59	-0,10
Onex	0,68	1,04	0,55	1,40	—	0,82
Vernier	-0,03	-0,02	-0,01	-0,61	-0,51	-0,16
Autres communes <sup>4)</sup>	-0,66	1,68	0,85	1,21	0,12	0,83
<b>Ensemble des communes</b>	<b>0,37</b>	<b>0,77</b>	<b>0,66</b>	<b>0,68</b>	<b>0,61</b>	<b>0,63</b>
dont logement construits avant 1947	1,08	0,79	0,89	0,78	2,92	0,96
dont logements construits de 1947 à fin 1979	-0,01	0,18	0,04	-0,05	-0,45	0,03

5. 24. LOYERS<sup>1)</sup> MENSUELS MOYENS DES LOGEMENTS OCCUPES, SELON LE NOMBRE  
DE PIECES,<sup>2)</sup> EN NOVEMBRE 1979 ET MAI 1980

Unité: Franc

Commune et époque de construction	Novembre 1979					Mai 1980				
	Logements de ..... pièces <sup>2)</sup>					Logements de ..... pièces <sup>2)</sup>				
	1	2	3	4	5	1	2	3	4	5
	<b>ENSEMBLE DES LOGEMENTS</b>					<b>ENSEMBLE DES LOGEMENTS</b>				
Genève	281	339	482	644	814	282	341	486	646	829
dont logements construits avant 1947	229	297	406	537	738	233	299	410	543	760
dont logements construits depuis 1947 <sup>3)</sup>	316	387	538	709	884	316	387	540	704	888
Carouge	243	296	395	482	641	244	300	414	507	682
dont logements construits avant 1947	228	268	319	370	568	229	271	320	370	598
dont logements construits depuis 1947 <sup>3)</sup>	251	310	411	488	648	253	317	441	536	698
Lancy	224	311	425	558	799	233	315	435	560	796
Meyrin	269	364	451	581	659	270	361	451	584	678
Onex	201	319	393	509	681	202	323	400	518	681
Vernier	213	313	399	518	759	211	313	401	519	761
Autres communes <sup>4)</sup>	260	358	458	588	791	261	367	469	596	800
<b>Ensemble des communes</b>	<b>270</b>	<b>336</b>	<b>456</b>	<b>593</b>	<b>781</b>	<b>271</b>	<b>338</b>	<b>462</b>	<b>599</b>	<b>795</b>
dont logements construits avant 1947	228	295	400	530	735	232	297	405	535	757
dont logements construits depuis 1947 <sup>3)</sup>	291	361	473	606	794	290	363	479	610	805
	<b>LOGEMENTS NEUFS<sup>5)</sup></b>					<b>LOGEMENTS NEUFS<sup>5)</sup></b>				
Genève	308	453	617	762	988	375	570	701	918	1 090
Carouge	302	510	603	758	1 095	—	—	—	—	—
Lancy	282	455	595	698	—	389	398	631	718	—
Meyrin	—	—	—	—	—	—	—	—	—	—
Onex	—	—	—	—	—	264	534	667	851	—
Vernier	—	—	—	549	—	—	—	—	—	—
Autres communes <sup>4)</sup>	—	578	702	787	1 137	328	449	684	865	—
<b>Ensemble des communes</b>	<b>298</b>	<b>467</b>	<b>621</b>	<b>755</b>	<b>1 011</b>	<b>351</b>	<b>516</b>	<b>686</b>	<b>885</b>	<b>1 090</b>

1) Loyers sans les charges, location de garage et surtaxes non comprises.

2) Cuisine et fractions de pièce non comprises.

3) Jusqu'à mi-1979, respectivement fin 1979.

4) Regroupement des 10 communes suivantes: Avully, Bernex, Chêne-Bougeries, Chêne-Bourg, Collonge-Bellerive, Grand-Saconnex, Perly-Certoux, Puplinge, Thônex, Versoix.

5) Logements occupés construits pendant le premier semestre 1979 respectivement le second semestre 1979.

## 6.1. VEHICULES IMMATRICULES DANS LE CANTON

Canton

Situation en fin de période

Unité: Nombre

	Automobiles—Cars—Camions								Motos					Total général
	Autos 1)	Camions	Remorques	Cars 2)	Taxis	Tracteurs agricoles	Autres	Total	Motos 1) 3)	Side-cars	Motos légères 4)	Autres	Total	
	1	2	3	4	5	6	7	8	9	10	11	12	13	
1976	132 909	6 724	4 171	335	557	1 548	2 861	149 105	2 169	243	3 611	28	6 051	155 156
1977	137 804	6 830	4 236	339	571	1 564	2 750	154 094	2 635	243	3 512	28	6 418	160 512
1978	143 041	7 050	4 322	343	625	1 595	2 801	159 777	2 869	246	3 350	29	6 494	166 271
1979	147 480	7 294	4 381	359	646	1 643	2 832	164 635	3 421	243	3 429	28	7 121	171 756
1979														
Janvier	142 680	7 043	4 278	343	621	1 602	2 794	159 361	2 682	245	3 273	29	6 229	165 590
Février	143 462	7 076	4 280	344	625	1 598	2 790	160 175	2 806	244	3 283	29	6 362	166 537
Mars	144 379	7 131	4 263	345	623	1 605	2 797	161 143	3 400	244	3 317	29	6 990	168 133
Avril	145 357	7 171	4 327	345	625	1 613	2 810	162 248	4 075	245	3 368	29	7 717	169 965
Mai	145 402	7 193	4 386	347	626	1 611	2 827	163 392	4 840	246	3 444	29	8 559	171 951
Juin	146 934	7 188	4 460	350	626	1 626	2 847	164 031	5 106	245	3 518	29	8 898	172 929
Juillet	147 553	7 223	4 522	351	629	1 632	2 855	164 765	5 285	246	3 579	28	9 138	173 903
Août	148 212	7 271	4 540	354	633	1 633	2 846	165 489	5 383	246	3 586	28	9 243	174 732
Sept.	148 589	7 302	4 516	359	635	1 635	2 857	165 895	5 213	245	3 587	28	9 073	174 966
Oct.	148 699	7 297	4 472	359	639	1 639	2 851	166 256	4 509	245	3 585	28	8 367	174 323
Nov.	148 784	7 313	4 467	357	641	1 643	2 842	166 047	3 855	245	3 523	28	7 651	173 698
Déc.	147 480	7 294	4 381	359	646	1 643	2 832	164 635	3 421	243	3 429	28	7 121	171 756
1980														
Janvier	147 189	7 308	4 342	360	653	1 648	2 809	164 309	3 252	242	3 382	28	6 904	171 213
Février	147 914	7 375	4 346	359	667	1 649	2 810	165 120	3 521	243	3 401	28	7 193	172 313
Mars	148 974	7 470	4 344	360	675	1 653	2 823	166 299	4 184	243	3 460	28	7 915	174 214
Avril	150 167	7 518	4 361	360	687	1 657	2 839	167 589	5 143	245	3 534	28	8 950	176 539
Mai	151 135	7 588	4 426	371	691	1 667	2 846	168 724	5 856	245	3 600	28	9 729	178 453
Juin	151 684	7 627	4 492	367	698	1 676	2 858	169 402	6 116	245	3 670	29	10 060	179 462
Juillet	152 429	7 661	4 539	365	700	1 679	2 871	170 244	6 240	245	3 693	29	10 207	180 451
Août	153 144	7 715	4 533	375	704	1 688	2 877	171 036	6 377	245	3 737	29	10 388	181 424
Sept.	153 558	7 764	4 538	379	705	1 694	2 889	171 527	6 129	242	3 717	29	10 117	181 644
Oct.														
Nov.														
Déc.														

1) Y compris plaques professionnelles et voitures de location. 2) Y compris bus. 3) Au-dessus de 50 cm3. 4) Vélocycleurs avec vitesse maximum inférieure à 30 km/h. et cylindrée inférieure à 50 cm3 exclus.

## 6.2. VOITURES DE TOURISME NEUVES MISES EN CIRCULATION DANS LE CANTON, SELON LE PAYS DE FABRICATION 1)

Totaux annuels ou mensuels

Unité : Nombre

	Pays d'Europe						Autres pays			Total général
	Total	dont					Total	dont		
		Allemagne (RFA)	France	Grande-Bretagne	Italie	Suède		Japon	USA	
	1	2	3	4	5	6	7	8	9	10
1976	14 962	6 191	4 066	776	3 315	553	1 718	1 254	284	16 680
1977	16 097	6 773	4 256	967	3 521	540	2 307	1 864	314	18 404
1978	17 459	7 409	4 907	761	3 653	517	2 899	2 278	462	20 358
1979	16 670	7 243	4 577	634	3 414	502	3 465	2 618	689	20 135
1979										
Janvier	1 141	445	315	56	261	45	184	130	41	1 325
Février	1 275	481	359	60	326	33	205	168	27	1 480
Mars	2 230	986	629	63	434	77	367	296	56	2 597
Avril	1 717	698	456	62	416	59	339	252	67	2 056
Mai	1 962	912	492	101	371	64	420	297	101	2 382
Juin	1 303	527	374	50	292	44	315	248	57	1 618
Juillet	1 112	455	301	54	249	31	326	221	94	1 438
Août	1 191	589	255	39	251	16	272	197	70	1 463
Septembre	1 102	474	313	46	184	40	273	211	48	1 375
Octobre	1 379	635	408	25	251	33	295	232	44	1 674
Novembre	1 213	554	374	24	218	29	272	211	50	1 485
Décembre	1 045	487	301	54	161	31	197	155	34	1 242
1980										
Janvier	1 307	538	360	32	348	27	288	236	42	1 595
Février	1 426	675	396	27	284	40	335	282	45	1 761
Mars	1 849	858	468	41	426	49	460	384	62	2 309
Avril	1 960	859	464	43	542	42	475	412	53	2 435
Mai	1 630	712	414	35	416	44	436	353	68	2 066
Juin	1 534	627	427	63	373	39	411	356	49	1 945
Juillet	1 382	639	305	37	358	36	364	310	52	1 746
Août	1 002	438	227	42	251	40	292	232	53	1 294
Septembre										
Octobre										
Novembre										
Décembre										

1) Y compris les véhicules des administrations publiques, à l'exclusion de ceux de l'armée.

**6.3. DEBIT DE CIRCULATION MOYEN, SELON LE JOUR DE LA SEMAINE,  
PAR POSTE DE COMPTAGE**  
3e trimestre 1980

Canton

Chiffres mensuels

Unité : Véhicule

POSTE DE COMPTAGE DIRECTION	DEBIT JOURNALIER MOYEN 1)								
	DU LUNDI AU VENDREDI			SAMEDI			DIMANCHE		
	JUIL.	AOUT	SEPT.	JUIL.	AOUT	SEPT.	JUIL.	AOUT	SEPT.
	1	2	3	4	5	6	7	8	9
PONT DU MONT-BLANC CORNAVIN EAUX-VIVES	35 028 42 785	35 540 43 217	36 254 44 117	30 541 38 541	32 161 38 874	32 738 40 455	26 605 31 712	28 798 33 121	28 506 32 860
PONTS DE L'ILE CORNAVIN PLAINPALAIS	14 093 8 856	14 141 8 267	15 187 10 467	11 838 6 666	12 128 6 880	13 184 8 331	7 934 4 039	8 242 4 138	8 735 4 833
PONT COULOUVRENIERE CORNAVIN PLAINPALAIS	19 794 23 632	20 337 24 500	22 530 27 111	15 057 17 083	15 308 17 683	17 626 20 665	10 116 13 682	12 325 14 871	13 789 16 890
PONT SOUS-TERRER CHARMILLES 6) JONCTION	13 688 7 713	14 180 8 159	15 888 9 542	8 909 4 585	9 576 4 958	11 167 6 189	6 299 3 196	6 815 3 504	7 813 4 324
PONT BUTIN CHATELAINE LANCY	18 980 21 758	24 657 22 941	* *	17 876 17 108	21 832 18 113	* *	13 850 12 949	18 322 14 203	* *
PONT FONTENETTE CHAMPEL CAROUGE	4 544 8 657	4 829 9 028	5 326 10 051	3 257 5 634	3 222 5 656	4 002 6 948	2 398 4 193	2 680 4 478	3 337 5 539
PONT DE CAROUGE PLAINPALAIS CAROUGE	7 231 6 304	7 311 6 454	8 016 7 306	5 956 4 873	5 954 4 890	6 999 6 273	4 241 3 351	4 283 3 466	5 141 4 302
PONT DES ACACIAS PLAINPALAIS LANCY	22 210 22 267	22 849 22 939	24 851 25 327	15 996 16 611	16 666 17 032	18 980 19 749	10 716 11 220	11 343 12 368	12 961 13 950
PONT DE ST-GERGES JONCTION QUAI ANSERMET LANCY LA PRAILLE	13 778 5 752 10 788 7 496	14 139 5 052 8 819 7 633	15 733 7 146 6 939 8 371	9 405 3 358 8 031 4 393	9 963 3 548 5 987 4 308	11 453 4 470 5 784 5 149	6 694 2 358 6 179 2 768	7 205 2 603 4 908 2 885	7 918 3 084 4 254 3 401
ROUTE ST JULIEN 2) GENEVE ST JULIEN	7 268 7 399	7 955 5 585	6 561 5 504	7 904 10 950	8 834 8 743	7 275 7 188	7 201 8 231	7 912 7 278	6 832 5 720
ROUTE BLANCHE 2) GENEVE CHAMONIX	4 217 4 441	4 973 4 608	4 352 4 061	3 540 5 062	4 530 4 508	3 598 3 978	3 862 3 679	5 290 3 677	4 588 3 248
ROUTE DE THONON 3) GENEVE THONON	11 153 11 245	11 948 11 908	11 060 11 091	9 854 10 806	10 483 10 874	9 859 10 658	9 824 9 123	10 643 9 734	10 011 9 025
ROUTE DE SUISSE 4) VERSOIX GENEVE	10 992 11 682	11 552 12 117	* *	10 373 11 103	10 467 11 027	* *	9 230 10 509	9 713 10 953	* *
RUE DE GENEVE GENEVE ANNEMASSE	5 849 8 180	5 980 8 310	5 961 8 435	5 917 8 947	6 144 3 809	6 324 9 444	4 688 6 343	4 872 6 551	5 039 6 697
TUNNEL DE FERNEY GENEVE FERNEY	5 911 4 581	5 977 4 884	5 593 4 658	5 412 4 143	5 944 4 919	5 290 4 599	4 240 3 302	4 589 3 868	3 898 3 447
AUTOROUTE GE-LAC 5) LAUSANNE GENEVE-LAC	7 756 8 071	8 170 8 272	7 799 7 372	8 350 8 468	7 025 8 737	9 076 7 749	7 101 9 311	8 397 9 377	8 154 9 568
AUTOROUTE GE-SUD 5) LAUSANNE GENEVE-SUD	4 015 4 318	7 753 8 642	8 197 7 633	10 905 12 735	10 098 11 010	10 554 9 504	9 058 12 774	8 692 12 682	9 639 12 134
	*	*	*	*	*	*	*	*	*

1) MOYENNE MENSUELLE DES COMPTAGES DE 24 HEURES. 2) A LA DOUANE. 3) A LA HAUTEUR DE LA BELLOTTE.  
4) A BELLEVUE. 5) A L'ECHANGEUR DU VENGIRON. 6) POSITION DU COMPTEUR MODIFIEE, OCT. 77.

N.B. DANS CERTAINS CAS, LES COMPTAGES PEUVENT ETRE MOMENTANEMENT PERTURBES

(TRAVAUX AUX ENVIRONS DES SECTIONS DE DETECTION, CHEVAUCHEMENT DE PLUSIEURS VOIES DE CIRCULATION ETC)



## 6.4. COMPTAGES AUTOMATIQUES DE LA CIRCULATION ROUTIERE <sup>1)</sup>, PAR POSTE DE COMPTAGE <sup>2)</sup> Canton

Moyennes annuelles ou mensuelles

Unité : Véhicule

	Ponts									Route Blan- che 3)	Route de Thonon 4)	Route de Suisse	Auto- route 5)	Route de Saint- Julien <sup>3)</sup>
	Mont- Blanc	Ile	Coulou- vrenière	Sous- Terre <sup>7)</sup>	Butin	Fonte- nette	Carouge	Acacias	Saint- Georges					
	1	2	3	4	5	6	7	8	9					
1976	70 967	21 301	45 467	19 000 <sup>6)</sup>	38 200 <sup>6)</sup>	11 984	12 050 <sup>6)</sup>	44 483	36 119	6 139	18 126	19 910	27 800 <sup>6)</sup>	9 798
1977	71 800 <sup>6)</sup>	22 700 <sup>6)</sup>	45 126	19 900 <sup>6)</sup>	39 200 <sup>6)</sup>	11 857	12 285	44 800 <sup>6)</sup>	36 090	6 395	19 373	20 200 <sup>6)</sup>	29 964	10 191
1978	69 500 <sup>6)</sup>	22 641	46 153	20 188	41 800 <sup>6)</sup>	11 748	12 687	45 502	37 500 <sup>6)</sup>	7 400 <sup>6)</sup>	20 664	20 632	31 018	11 012
1979	70 000 <sup>6)</sup>	22 990	44 769	20 500 <sup>6)</sup>	43 400 <sup>6)</sup>	12 619	12 926	43 651	38 800 <sup>6)</sup>	7 980	20 900 <sup>6)</sup>	20 734	31 000 <sup>6)</sup>	11 319
1979														
Janvier	*	22 184	42 762	18 473	38 945	10 767	11 734	42 640	36 295	7 446	17 294	16 629	22 967	8 772
Février	69 931	23 332	45 992	20 479	*	12 133	12 782	45 139	38 771	8 894	18 813	19 026	28 151	9 920
Mars	69 751	24 292	47 236	22 135	*	12 964	13 553	46 715	41 682	8 455	19 645	20 503	32 210	11 077
Avril	71 921	22 919	44 713	20 495	*	12 442	12 885	43 302	38 994	8 598	20 719	21 068	32 498	11 919
Mai	70 962	24 513	46 811	22 610	*	14 256	13 997	45 174	41 487	7 342	22 085	22 642	30 924	10 910
Juin	*	22 705	44 516	22 083	*	13 580	13 552	42 988	*	7 414	23 155	23 410	31 956	12 229
Juillet	*	20 254	39 869	17 560	40 906	11 449	11 699	38 811	*	8 496	23 689	22 711	36 559	14 374
Août	*	21 098	42 165	17 876	42 379	11 462	11 825	40 576	*	8 881	23 029	21 848	36 183	14 083
Sept.	73 060	22 384	45 270	19 372	44 991	13 032	13 014	42 960	*	7 975	22 096	21 482	*	12 210
Oct.	71 373	23 724	46 447	*	45 268	13 571	13 516	45 082	*	7 545	21 076	20 210	*	10 632
Nov.	72 116	24 735	48 026	22 305	44 145	13 592	13 690	46 647	*	7 258	*	20 403	29 203	9 801
Déc.	68 577	23 756	43 436	21 050	42 539	12 189	12 878	43 792	*	7 465	*	18 888	27 560	9 905
1980														
Janvier	66 064	22 884	43 903	20 883	42 358	12 032	12 399	42 724	*	8 054	*	18 399	26 525	9 316
Février	69 731	23 150	43 738	20 504	43 337	12 589	12 833	42 527	38 960	9 243	18 092	19 340	29 028	9 880
Mars	72 667	24 267	46 002	*	46 074	13 322	13 714	44 622	41 501	8 994	19 420	21 144	34 426	11 487
Avril	72 482	23 300	43 538	*	43 646	13 422	13 495	44 127	39 903	8 747	20 068	21 388	32 442	11 714
Mai <sup>8)</sup>	74 782	24 094	45 868	23 124	45 032	14 065	14 181	44 617	41 474	7 505	21 280	22 864	32 551	11 408
Juin	75 839	22 946	44 641	22 487	44 966	13 973	13 904	43 907	40 838	7 451	21 762	23 235	33 016	12 337
Juillet	74 171	20 960	39 437	18 845	38 204	11 760	12 418	40 037	33 610	8 506	21 728	21 141	35 484	15 307
Août	75 248	20 490	40 624	19 035	43 811	11 910	12 275	40 094	31 346	9 412	22 859	22 806	34 894	15 224
Sept.	76 759	23 416	45 460	22 483	22 433	13 870	14 228	45 389	33 931	8 219	21 496	*	32 983	12 566
Oct.														
Nov.														
Déc.														

1) Moyennes annuelles ou mensuelles des comptages de 24 heures de tous les jours de la semaine. 2) Total toutes directions. 3) A la hauteur du poste douanier. 4) A la hauteur de la "Belotte". 5) Trafic global de l'échangeur du Vengeron. 6) Les débits annuels moyens ont été estimés lorsque les comptages n'ont pas pu être enregistrés pendant tous les mois de l'année. 7) Position du compteur modifié le 27.10.77. 8) Fermeture du Pont des Bergues à la circulation automobile, à partir du 29.05.80.

N.B. Dans certains cas, les comptages peuvent être momentanément perturbés (travaux aux environs des sections de détection, chevauchement de véhicules sur plusieurs voies de circulation, etc).

## 6.5. TRAFIC DES TPG, DE LA GARE SNCF DES EAUX-VIVES ET DE LA GARE CFF DE GENEVE

Moyennes ou totaux mensuels

	TPG 1)						Gare des Eaux-Vives			Gare de Genève			
	Transport de voyageurs		Km parcourus				Voya- geurs	Trains	Marchan- dises	Titres de trans- port délivrés <sup>2)</sup>		Marchandises <sup>3)</sup>	
	Nombre	Recettes	Total	Tram- ways	Trolley- bus	Auto- bus	Arrivées et départs	Arrivages	Billets	Abonne- ments	Direction Suisse	Direction France	
	Milliers	Milliers F	Milliers				Nombre	Tonnes	Milliers		Milliers	tonnes	
	1	2	3	4	5	6	7	8	9	10	11	12	13
1976	5 785	3 379	860	104	256	500	10 625	1 006	555	89,5	4,0	32,4	*
1977	5 959	3 450	869	104	255	510	9 576	978	441	96,9	4,1	32,2	13,6 <sup>4)</sup>
1978	6 074	3 481	871	104	253	514	9 188	988	344	104,6	4,5	44,8 <sup>5)</sup>	13,2
1979	6 246	3 561	880	103	253	524	9 592	1 000	328	109,3	4,7	47,9	12,5
1979													
Janvier	6 357	3 614	899	107	256	536				99,6	4,8	63,4	12,1
Février	6 400	3 437	824	98	233	493	9 071 <sup>6)</sup>	1 004 <sup>6)</sup>	406 <sup>6)</sup>	85,2	4,5	60,3	12,4
Mars	6 890	3 869	930	107	259	564				97,0	4,3	81,8	13,6
Avril	6 167	3 387	851	102	243	506				116,9	4,6	50,4	11,4
Mai	6 623	3 722	921	107	264	550	9 237	1 008	748	105,0	4,4	34,4	12,8
Juin	6 123	3 514	885	103	258	524				110,9	4,7	36,3	12,0
Juillet	4 827	3 163	824	97	249	478				125,1	5,9	39,5	12,3
Août	4 769	3 151	852	101	252	499	11 457	976	73	116,7	5,4	44,2	12,5
Sept.	6 005	3 383	874	102	255	517				113,1	4,5	37,2	11,9
Oct.	6 863	3 875	937	109	260	568				126,2	4,6	48,0	14,1
Nov.	7 141	3 934	908	105	254	549	8 602	1 013	86	105,3	4,0	45,5	14,5
Déc.	6 785	3 686	858	101	248	509				111,0	4,7	33,4	10,7
1980													
Janvier	6 450	3 574	919	107	258	554				107,1	5,1	36,3	12,4
Février	6 688	3 609	872	101	246	525	8 139	1 003	371	100,5	5,4	35,0	13,3
Mars	6 962	3 914	931	106	259	566				113,7	5,2	38,3	9,8
Avril	6 416	3 559	872	102	247	523				109,4	4,4	36,3	18,6
Mai	6 650	3 694	908	105	260	543	8 697	1 008	242	112,2	4,7	50,6	13,3
Juin	6 527	3 722	897	103	258	536				121,3	4,4	40,2	12,4
Juillet	5 181	3 359	850	98	257	495				95,9	5,7	38,6	13,3
Août	4 848	3 142	856	99	254	503				94,8	5,4		
Sept.	6 500	3 680	896	103	257	536							
Oct.													
Nov.													
Déc.													

1) Transports publics genevois; jusqu'au 31.12.1976, CGTE.

2) A Cornavin et au Bureau de ville des CFF (Agences exclues.).

3) Expéditions et arrivages de marchandises en wagons complets.

4) A partir de 1977, trafic local seulement.

5) A partir d'octobre 1978, l'augmentation du tonnage est due au transport de déblai du chantier PTT.

6) A partir de 1979, moyenne mensuelle du total trimestriel.

## 6.6. MOUVEMENTS D'AVIONS, FRET ET POSTE A L'AEROPORT DE COINTRIN

Canton

Moyennes ou totaux mensuels

	Mouvements d'avions						Fret et Poste			
	Trafic commercial				Trafic non commercial		Trafic commercial			
	Total		Dont trafic régulier		Total	dont trafic privé et de sport	Total		Dont trafic régulier	
	Total	dont compagnies-suisse	Total	dont Swissair			Total	dont trafic local 1)	Total	dont trafic local 1)
	Nombre d'arrivées et de départs						Tonnes			
1	2	3	4	5	6	7	8	9	10	
1976	5 795	3 051	5 013	2 622	4 789	2 594	5 349	3 549	5 018	3 231
1977	6 063	3 154	5 202	2 699	4 808	2 835	5 428	3 431	5 319	3 355
1978	6 284	3 322	5 481	2 909	4 563	2 911	5 774	3 578	5 717	3 535
1979	6 274	3 388	5 350	2 975	4 661	*	5 707	3 530	5 610	3 450
1979										
Janvier	5 935	2 990	5 162	2 805	1 753	1 484	5 426	3 372	5 304	3 291
Février	5 830	2 924	4 948	2 696	2 813	2 065	5 562	3 489	5 385	3 372
Mars	6 443	3 327	5 454	3 007	3 476	2 625	6 763	4 194	6 595	4 030
Avril	6 483	3 377	5 560	3 027	5 313	3 482	6 100	3 719	5 938	3 561
Mai	6 604	3 644	5 653	3 171	6 970	4 089	5 911	3 626	5 729	3 448
Juin	6 359	3 464	5 391	2 965	6 462	3 947	4 910	3 168	4 887	3 151
Juillet	6 771	3 807	5 708	3 205	7 850	5 302	5 322	3 337	5 304	3 320
Août	6 688	3 744	5 700	3 220	6 325	4 550	4 835	3 003	4 802	2 971
Septembre	6 623	3 732	5 513	3 103	5 325	3 765	5 637	3 392	5 592	3 349
Octobre	6 456	3 544	5 578	3 142	3 948	2 844	6 215	3 805	6 146	3 763
Novembre	5 338	3 056	4 649	2 651	3 121	*	5 659	3 506	5 599	3 463
Décembre	5 756	3 049	4 889	2 713	2 574	*	6 147	3 748	6 041	3 675
1980										
Janvier	6 245	3 379	5 226	2 971	2 420	2 134	5 364	3 349	5 323	3 319
Février	5 922	3 198	4 869	2 754	2 986	2 564	5 818	3 607	5 747	3 585
Mars	6 442	3 452	5 294	2 983	3 502	2 999	6 359	3 950	6 327	3 926
Avril	6 225	3 540	5 391	3 130	4 510	3 746	5 850	3 595	5 784	3 567
Mai	6 480	3 842	5 709	3 283	5 639	*	5 947	3 479	5 919	3 477
Juin	6 313	3 726	5 530	3 197	4 974	*	5 591	3 478	5 563	3 471
Juillet	6 704	4 000	5 766	3 333	6 749	*	5 606	3 564	5 604	3 564
Août	6 759	3 948	5 799	3 308	6 208	*	4 795	2 842	4 793	2 840
Septembre	6 807	4 173	5 550	3 190	4 959	*	5 255	3 183	5 223	3 177
Octobre										
Novembre										
Décembre										

1) Uniquement le fret ou la poste chargés ou déchargés à Cointrin, à l'exception du transit direct, c'est-à-dire des marchandises qui font escale sans être déchargées.

## 6.7. PASSAGERS ENREGISTRES A L'AEROPORT DE COINTRIN

Moyennes ou totaux mensuels

Unité : Nombre

	Trafic commercial						Trafic non commercial	
	Total			Dont trafic régulier			Total	dont trafic privé et de sport
	Total 1)	dont compagnies suisses	dont trafic local 2)	Total	dont Swissair	dont trafic local 2)		
	1	2	3	4	5	6	7	8
1976	331 866	192 434	288 010	298 939	183 094	257 444	2 273	2 195
1977	364 028	209 586	316 508	322 575	195 265	279 102	2 329	2 288
1978	378 401	217 828	326 701	339 767	206 524	292 020	2 639	2 561
1979	388 382	221 784	334 873	347 594	212 123	299 943	2 963	2 885
1979								
Janvier	343 605	185 961	298 712	298 563	181 385	255 774	1 659	1 543
Février	335 260	186 485	294 382	290 376	181 190	251 761	1 908	1 890
Mars	404 806	230 906	353 990	352 291	223 273	303 842	2 845	2 801
Avril	411 597	229 464	356 451	369 416	222 387	317 341	3 106	2 966
Mai	392 267	231 009	343 201	356 159	221 112	312 776	3 693	3 529
Juin	400 617	225 489	350 917	363 014	215 068	319 797	3 734	3 686
Juillet	449 611	256 493	383 848	400 911	237 798	343 176	3 927	3 829
Août	424 210	240 715	356 665	375 493	223 955	319 050	2 927	2 891
Septembre	455 652	262 665	390 235	414 576	249 008	358 512	4 059	4 025
Octobre	418 672	245 071	352 781	379 230	235 193	324 246	3 178	3 000
Novembre	296 246	181 620	253 896	279 605	177 635	241 768	2 548	2 490
Décembre	328 039	185 540	283 393	291 493	177 477	251 278	1 973	1 969
1980								
Janvier	357 947	200 335	315 515	309 532	192 429	270 598	2 009	1 947
Février	335 223	187 246	296 413	287 203	179 629	253 303	2 505	2 377
Mars	413 019	230 744	367 269	355 713	222 237	314 125	2 834	2 832
Avril	371 586	216 224	327 479	339 328	210 891	298 491	2 763	2 713
Mai	369 225	226 852	323 103	343 968	215 391	302 705	3 655	3 575
Juin	393 080	239 604	344 044	362 365	227 385	318 419	4 035	3 921
Juillet	419 549	257 101	361 042	383 721	239 838	330 730	2 530	2 510
Août	428 932	251 729	366 950	387 981	234 389	331 978	3 075	3 003
Septembre	420 376	254 072	361 384	388 703	240 139	336 712	4 182	4 130
Octobre								
Novembre								
Décembre								

1) Y compris les passagers en transit direct (passagers qui ne quittent pas l'aéroport et repartent par le même appareil et qui ne sont comptés qu'une fois).

2) Passagers arrivant ou partant de Genève, à l'exclusion des passagers en transit direct.

## 6.8. PASSAGERS ENREGISTRES A L'AEROPORT DE COINTRIN, DEPUIS 1976

Variation en % par rapport au mois correspondant de l'année précédente

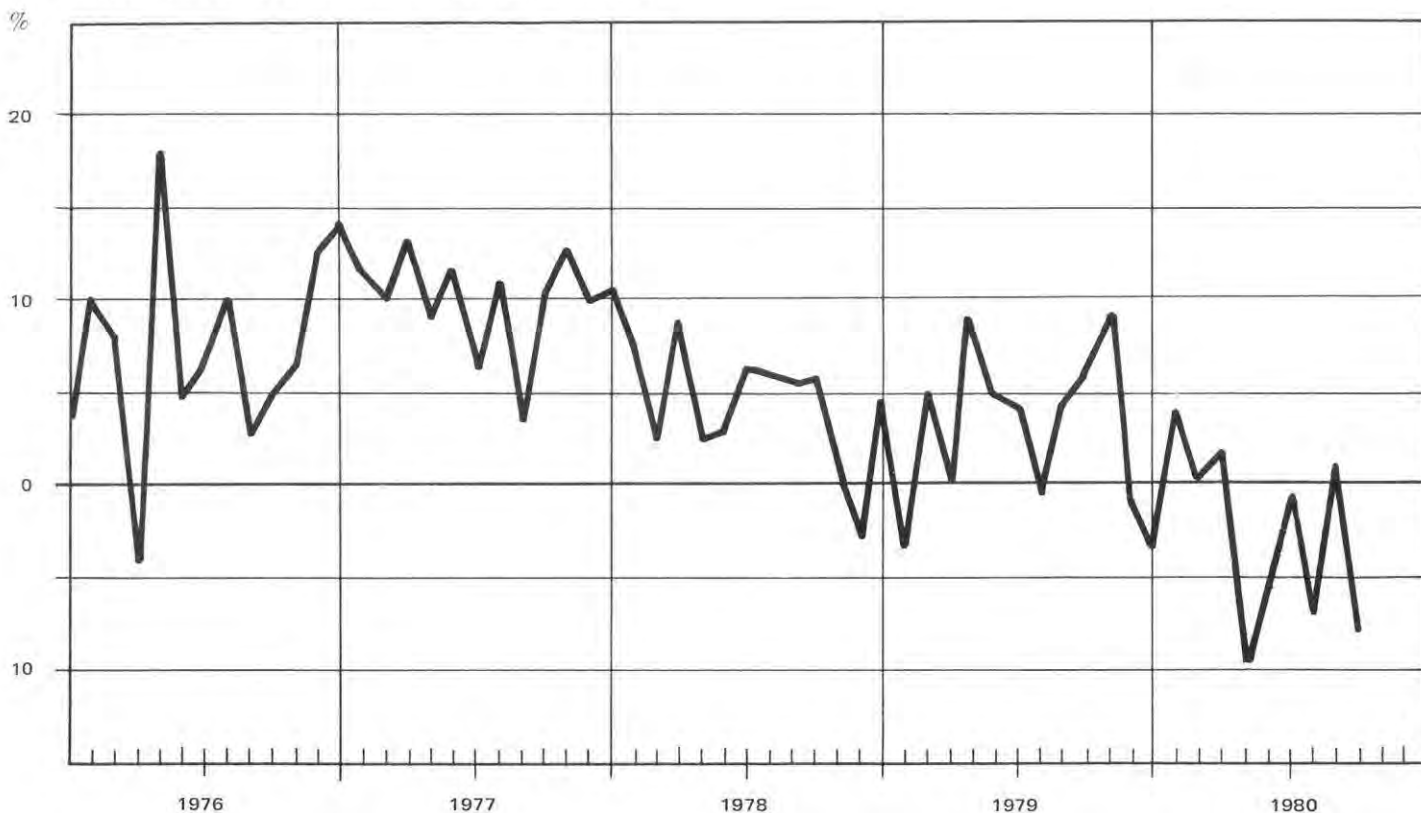

## 6.9. TRAFIC POSTAL ET COMPTES DE CHEQUES 1)

Moyennes ou chiffres mensuels

	Trafic Postal					Comptes de Chèques						
	Timbres poste vendus	Objets de corres- pondan- ce 2)	Colis postaux 3)		Paie- ments	Comptes	Opérations au comptant		Virements		Mouve- ment de fonds total	Avoirs en compte
			Expédi- tions	Récep- tions			Verse- ments	Paie- ments	Crédits	Débits		
	Milliers F		Milliers		Millions F	Nombre	Millions F					
1	2	3	4	5	6	7	8	9	10	11	12	
1976	7 650	294	175	191	426	32 547	310	173	1 583	1 718	3 784	518
1977	7 746	290	164	181	446	35 149	324	181	1 676	1 820	4 001	531
1978	7 717	299	157	174	459	38 017	270	183	1 733	1 816	4 002	548
1979	7 830	303	157	171	491	41 119	276	216	1 983	2 027	4 502	609
1979												
Janvier	8 270	296	148	161	464	39 546	267	188	2 155	2 301	4 911	606
Février	6 421	299	147	160	420	39 855	230	172	1 646	1 746	3 793	564
Mars	8 767	323	162	179	525	40 100	256	201	2 115	1 984	4 556	607
Avril	7 385	264	146	157	545	40 490	349	185	2 221	2 377	5 133	616
Mai	9 014	325	164	171	499	40 700	296	198	1 901	2 041	4 437	573
Juin	6 278	292	142	154	509	40 844	272	221	1 925	1 921	4 338	628
Juillet	8 452	276	130	139	488	41 219	296	240	2 082	2 172	4 791	595
Août	5 471	305	134	142	436	41 501	244	238	1 894	1 912	4 288	583
Septembre	8 318	263	139	154	409	41 814	228	193	1 688	1 738	3 847	568
Octobre	7 721	353	171	188	509	42 127	295	247	2 114	2 107	4 763	623
Novembre	10 034	337	179	198	479	42 477	264	245	1 947	1 972	4 428	616
Décembre	7 829	307	220	248	603	42 755	316	268	2 110	2 050	4 744	724
1980												
Janvier	8 473	286	151	166	488	43 265	277	225	2 300	2 429	5 231	647
Février	6 739	324	151	169	469	43 448	253	234	1 884	1 936	4 307	614
Mars	9 348	312	164	172	523	43 708	253	242	2 057	2 063	4 615	619
Avril	7 357	304	150	163	507	43 975	279	225	2 151	2 185	4 840	638
Mai	8 294	310	150	162	501	44 147	262	249	2 019	2 091	4 621	578
Juin	7 469	333	155	165	547	44 281	295	258	2 281	2 258	5 092	640
Juillet	8 732	294	138	150	544	44 437	318	284	2 541	2 588	5 731	627
Août	5 543	263	125	132	434	44 678	230	246	1 985	1 982	4 443	615
Septembre	8 822	283	155	167	486	45 060	276	251	2 037	2 030	4 594	646
Octobre												
Novembre												
Décembre												

1) Arrondissement de Genève. 2) Seulement les objets de correspondance inscrits déposés. 3) Colis postaux inscrits.

## 7. 1. EQUIPEMENT ET TRAFIC HOTELIERS

Canton/Ville

Moyennes ou chiffres mensuels

	Etablissements		Lits disponibles d'hôtes	Trafic				Taux 1) d'occupation des lits disponibles
	Total	dont ouverts		Arrivées		Nuitées		
			Total	dont étrangers	Total	dont étrangers		
	Nombre							%
1	2	3	4	5	6	7	8	
<b>CANTON</b>								
1976	185	178	13 825	68 858	60 419	173 004	146 841	41,1
1977	180	174	13 635	74 838	66 306	189 134	161 857	45,6
1978	175	168	13 985	72 507	63 130	178 863	151 601	42,0
1979	171	165	13 785	69 412	60 764	177 149	152 121	42,2
1979								
Janvier	172	158	13 412	47 635	40 852	113 492	91 829	27,3
Février	172	164	13 748	50 037	42 368	129 516	105 672	33,6
Mars	171	165	13 893	68 561	55 078	171 465	134 956	39,8
Avril	171	166	13 910	62 392	54 101	158 562	134 015	38,0
Mai	171	167	13 950	78 582	69 570	193 931	168 472	44,8
Juin	171	165	13 924	82 235	72 067	213 094	186 800	51,0
Juillet	172	170	13 958	85 675	78 057	209 461	186 655	48,4
Août	172	169	13 867	91 724	84 067	198 061	176 088	46,1
Septembre	172	169	13 909	86 253	77 576	237 569	212 316	56,9
Octobre	171	169	13 781	75 602	66 130	212 200	185 589	49,7
Novembre	170	165	13 732	60 537	52 426	175 039	150 402	42,5
Décembre	168	158	13 342	43 709	36 878	113 403	92 662	27,4
1980								
Janvier	167	159	13 467	52 443	42 246	134 598	102 024	32,2
Février	167	160	13 612	49 802	42 953	130 115	107 717	33,0
Mars	167	162	13 689	74 464	59 218	181 028	140 995	42,7
Avril	165	161	13 720	62 196	54 439	155 335	129 512	37,7
Mai	165	162	13 917	78 377	69 113	201 028	173 284	46,6
Juin	165	162	14 162	85 580	76 842	231 819	205 068	54,6
Juillet	164	161	14 118	89 003	81 025	212 870	187 815	48,6
Août	165	163	14 193	101 140	92 371	245 021	219 181	55,7
Septembre								
Octobre								
Novembre								
Décembre								
<b>VILLE DE GENEVE</b>								
1976	137	134	12 562	64 364	57 218	163 165	140 439	42,4
1977	133	131	12 233	68 790	61 754	176 488	153 146	47,4
1978	129	126	12 367	64 408	56 894	163 282	140 302	43,4
1979	127	126	12 296	61 454	54 485	161 865	140 561	43,3
1979								
Janvier	128	124	12 095	40 741	35 373	101 465	83 034	27,1
Février	128	126	12 281	44 244	37 875	118 433	97 966	34,4
Mars	128	127	12 407	60 024	48 887	156 012	124 981	40,6
Avril	128	127	12 405	55 616	48 977	145 994	125 034	39,2
Mai	128	126	12 410	69 669	62 503	177 675	155 998	46,2
Juin	128	126	12 404	72 820	64 545	195 667	173 480	52,6
Juillet	128	127	12 383	75 966	70 113	189 554	170 669	49,4
Août	128	127	12 283	81 512	75 332	179 366	160 572	47,1
Septembre	128	127	12 378	77 006	69 929	216 213	194 953	58,2
Octobre	127	126	12 266	67 205	59 690	195 363	172 747	51,4
Novembre	126	124	12 229	54 227	47 672	162 671	141 406	44,3
Décembre	124	122	12 017	38 412	32 922	103 962	85 889	27,9
1980								
Janvier	123	121	12 087	46 650	37 862	122 179	93 365	32,6
Février	123	120	12 126	43 754	38 116	117 907	98 499	33,5
Mars	123	121	12 177	65 277	52 921	163 511	129 717	43,3
Avril	122	120	12 217	55 192	48 930	142 588	120 135	38,9
Mai	122	120	12 405	69 892	62 421	183 200	159 739	47,6
Juin	122	120	12 615	74 989	67 875	211 831	188 656	56,0
Juillet	121	119	12 602	77 161	70 917	191 420	170 225	49,0
Août	121	120	12 638	88 726	81 657	221 067	199 072	56,4
Septembre								
Octobre								
Novembre								
Décembre								

1) Taux d'occupation des lits disponibles = 100 x nombre de nuitées / nombre moyen de lits disponibles x nombre de jours de la période.

## 7. 2. ARRIVEES ET NUITEES DANS LES ETABLISSEMENTS HOTELIERS DU CANTON, SELON LE PAYS DE DOMICILE DES HOTES

Canton

Totaux mensuels

Unité : Nombre

Pays de domicile	Juin			Juillet			Août		
	1979	1980		1979	1980		1979	1980	
	Nuitées	Arrivées	Nuitées	Nuitées	Arrivées	Nuitées	Nuitées	Arrivées	Nuitées
Allemagne (RFA)	11 053	5 348	12 566	9 351	4 926	9 341	10 130	5 685	10 647
Allemagne (RDA)	150	36	136	71	46	88	29	34	91
France	13 619	7 053	14 419	15 629	7 552	15 575	15 884	9 366	18 125
Italie	8 274	4 470	9 522	8 691	4 033	8 339	9 705	5 871	10 995
Autriche	1 572	924	2 368	1 901	708	1 480	1 502	801	1 823
Grande-Bretagne	11 715	5 020	12 469	12 200	4 589	11 873	10 457	4 701	11 888
Irlande (République)	637	208	735	721	204	770	387	198	648
Pays-Bas	3 487	1 597	3 944	3 841	2 051	4 205	2 921	1 607	3 737
Belgique	3 391	1 274	3 651	3 303	1 462	3 223	2 660	1 481	3 769
Luxembourg	305	129	676	207	88	265	205	132	241
Danemark	1 908	639	2 064	1 051	625	1 343	659	558	1 426
Suède	3 028	1 026	3 197	2 129	942	2 288	1 182	663	1 510
Norvège	1 547	486	2 056	870	299	817	460	296	976
Finlande	1 515	377	1 633	802	164	807	562	183	674
Espagne	6 665	3 229	7 499	8 395	5 870	10 409	13 396	8 528	14 106
Portugal	1 876	821	2 235	2 031	1 025	2 250	2 192	1 290	2 401
Yougoslavie	1 749	400	1 468	1 289	430	1 064	824	453	1 234
Grèce	3 451	1 210	3 922	3 383	1 518	4 075	3 664	1 523	4 488
Turquie	2 229	1 071	3 241	1 856	1 094	3 068	2 248	1 035	3 065
Union Soviétique	3 738	239	3 742	2 648	164	3 292	1 642	154	3 134
Autres pays d'Europe	3 770	793	3 740	2 298	766	2 286	1 411	661	2 333
<b>Europe, Total</b>	<b>85 679</b>	<b>36 350</b>	<b>95 283</b>	<b>82 667</b>	<b>38 556</b>	<b>86 858</b>	<b>82 120</b>	<b>45 220</b>	<b>97 311</b>
Etats-Unis d'Amérique	23 674	13 647	28 240	27 316	15 470	29 448	20 217	11 954	26 074
Canada	3 021	1 000	3 460	2 723	979	2 439	1 798	1 144	3 287
Mexique	1 105	503	1 471	1 136	466	1 020	831	481	1 184
Brésil	2 537	839	2 734	2 652	1 237	3 012	1 550	851	2 281
Argentine	2 127	530	1 887	1 440	742	1 713	1 280	676	1 699
Autres pays d'Amérique	5 465	1 159	5 213	3 821	932	3 209	2 935	1 079	3 818
<b>Amérique, Total</b>	<b>37 929</b>	<b>17 678</b>	<b>42 995</b>	<b>39 088</b>	<b>19 826</b>	<b>40 841</b>	<b>28 611</b>	<b>16 185</b>	<b>38 343</b>
Egypte (Rép. Arabe)	2 630	780	3 278	4 117	910	3 415	2 756	1 482	5 708
Autres pays Afr. du Nord	5 324	1 892	5 416	4 692	1 929	4 987	4 310	2 188	5 815
Rép. d'Afrique du Sud	917	431	1 464	888	436	1 083	571	325	1 031
Autres pays d'Afrique	7 625	1 664	9 780	6 014	1 457	5 817	4 177	1 848	7 525
<b>Afrique, Total</b>	<b>16 496</b>	<b>4 767</b>	<b>19 938</b>	<b>15 711</b>	<b>4 732</b>	<b>15 302</b>	<b>11 814</b>	<b>5 843</b>	<b>20 079</b>
Israël	1 718	703	1 833	3 193	1 581	3 315	3 790	2 039	4 534
Inde	3 196	1 206	3 117	2 522	1 276	2 778	1 858	1 009	2 400
Iran	1 779	621	2 241	2 722	1 055	3 592	3 565	1 416	6 049
Japon	16 970	8 223	16 926	14 222	6 974	14 380	23 802	12 543	22 298
Autres pays d'Asie	20 336	5 634	19 222	24 209	5 751	18 474	18 952	6 973	25 417
<b>Asie, Total</b>	<b>43 999</b>	<b>16 387</b>	<b>43 339</b>	<b>46 868</b>	<b>16 637</b>	<b>42 539</b>	<b>51 967</b>	<b>23 980</b>	<b>60 698</b>
<b>Australie, Océanie</b>	<b>2 697</b>	<b>1 660</b>	<b>3 513</b>	<b>2 321</b>	<b>1 274</b>	<b>2 275</b>	<b>1 576</b>	<b>1 143</b>	<b>2 750</b>
<b>Pays extraeuropéens, Tot.</b>	<b>101 121</b>	<b>40 492</b>	<b>109 785</b>	<b>103 988</b>	<b>42 469</b>	<b>100 957</b>	<b>93 968</b>	<b>47 151</b>	<b>121 870</b>
<b>Etranger, Total</b>	<b>186 800</b>	<b>76 842</b>	<b>205 068</b>	<b>186 655</b>	<b>81 025</b>	<b>187 815</b>	<b>176 088</b>	<b>92 371</b>	<b>219 181</b>
Suisse, Liechtenstein	26 294	8 738	26 751	22 806	7 978	25 055	21 973	8 769	25 840
<b>Total général</b>	<b>213 094</b>	<b>85 580</b>	<b>231 819</b>	<b>209 461</b>	<b>89 003</b>	<b>212 870</b>	<b>198 061</b>	<b>101 140</b>	<b>245 021</b>

## 7. 3. NUITEES ENREGISTREES DANS LES ETABLISSEMENTS DU CANTON DEPUIS 1976

% Variation en % par rapport au mois correspondant de l'année précédente

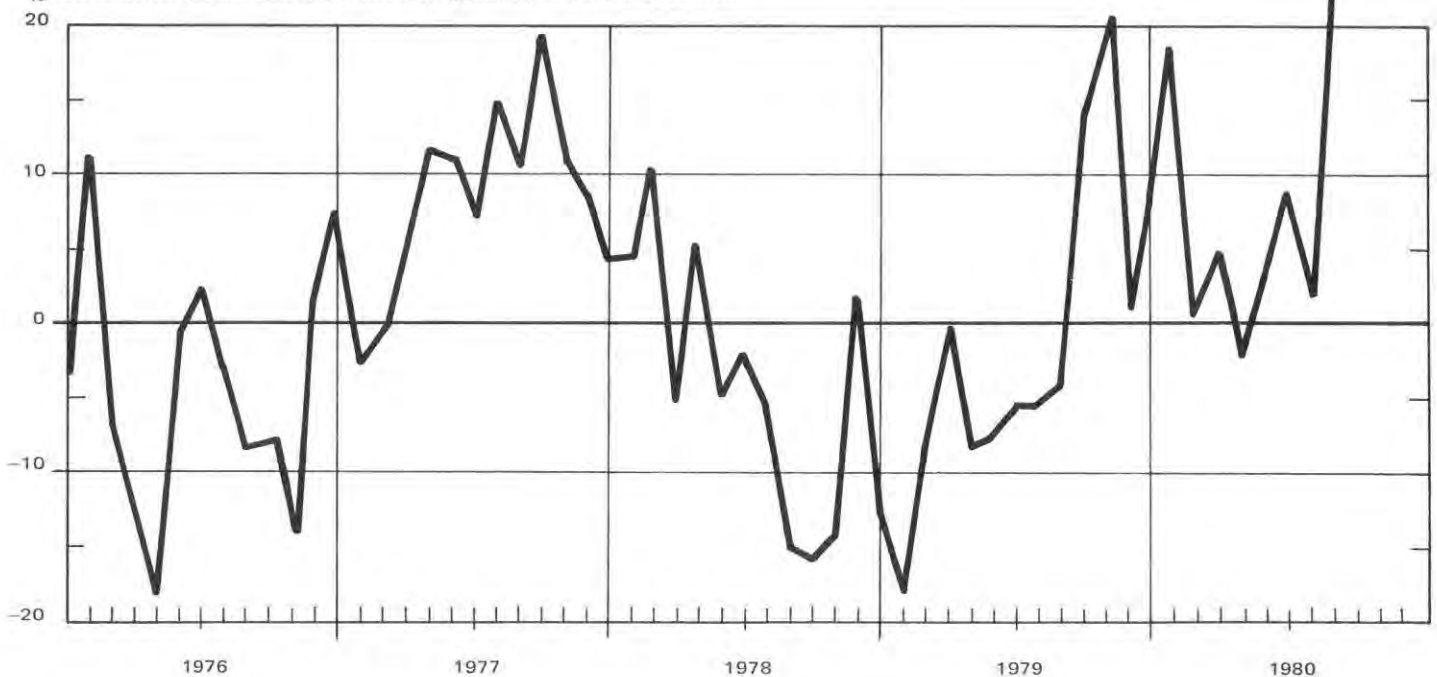

8. PACTES DE RESERVE DE PROPRIETE <sup>1)</sup>

Canton

Moyennes ou totaux mensuels

Unité: Nombre

	Appareils ménagers	Photo-Radio-TV			Véhicules		Ameublement	Equipe-ment de bureau	Divers 2)	Total	Montant total garanti Milliers de F
		Appareils photo et cinéma	Radio, pick-ups, enregistreurs	Postes de télévision	Total	dont automobiles					
1976	26	7	21	30	205	191	66	19	37	411	4 054
1977	20	7	21	22	193	182	68	18	36	385	4 066
1978	14	6	19	22	173	162	58	20	30	342	3 849
1979	5	5	15	14	155	147	51	19	34	298	4 002
1979											
Janvier	1	7	14	10	107	106	60	23	29	251	3 365
Février	2	5	24	34	136	129	49	28	29	307	5 071
Mars	9	6	21	21	173	158	51	27	37	345	3 885
Avril	6	4	12	14	187	181	40	25	27	315	3 545
Mai	5	6	13	14	193	175	57	20	45	353	4 908
Juin	7	9	8	14	172	160	45	26	34	315	4 265
Juillet	7	4	11	14	147	141	44	25	44	296	5 012
Août	2	5	21	11	131	122	51	8	34	263	3 227
Sept.	4	3	11	5	116	111	42	8	29	218	3 551
Oct.	11	4	14	16	176	171	42	14	25	302	2 882
Nov.	6	4	5	3	166	157	51	16	38	289	4 408
Déc.	5	2	20	17	158	156	79	8	38	327	3 909
1980											
Janvier	3	4	33	29	142	134	51	12	27	301	2 988
Février	9	1	9	12	195	187	55	15	33	329	3 412
Mars	7	6	25	27	190	179	44	12	41	352	4 653
Avril	5	5	16	21	225	212	36	15	31	354	4 462
Mai	3	4	13	15	231	221	52	22	46	386	5 664
Juin	5	—	2	2	241	234	41	24	36	351	4 838
Juillet	5	16	22	21	223	214	39	17	45	388	10 344
Août	10	12	11	8	163	153	41	15	34	294	4 390
Sept.	5	4	10	9	204	188	31	16	40	319	5 468
Oct.											
Nov.											
Déc.											

1) Inscrits à l'Office cantonal des poursuites.

2) Y compris remises de commerce et machines pour l'industrie.

## 9. POURSUITES ET FAILLITES DANS LE CANTON

Moyenne ou totaux mensuels

Unité: Nombre

	Réquisitions de				Séquestres	Faillites définitives 1)	
	Poursuite	Continuer la poursuite	Prise d'inventaire	Vente		Total	dont successions répudiées
1976	8 203	4 463	242	724	32	109	65
1977	7 891	4 351	255	721	29	104	67
1978	7 982	4 423	218	680	35	95	67
1979	7 999	4 510	216	669	39	104	74
1979							
Janvier	6 937	5 935	210	609	26		
Février	7 250	4 550	228	505	28	91	69
Mars	7 400	4 938	248	1 087	35		
Avril	7 203	2 959	178	736	28		
Mai	8 778	5 037	218	794	39	95	64
Juin	7 758	4 011	161	749	36		
Juillet	8 417	4 379	199	433	48		
Août	9 162	4 594	241	660	49	103	79
Septembre	6 290	3 651	210	648	45		
Octobre	12 558	5 420	270	580	40		
Novembre	9 220	5 376	281	771	65	127	84
Décembre	5 013	3 273	145	451	33		
1980							
Janvier	8 165	4 739	149	871	35		
Février	10 421	5 126	215	654	61	128	84
Mars	8 327	5 098	228	672	62		
Avril	8 491	5 331	196	527	42		
Mai	7 008	4 347	230	441	39	105	70
Juin	9 916	5 932	198	722	61		
Juillet	8 769	6 134	237	797	47		
Août	9 233	4 838	181	745	29	100	80
Septembre	6 766	4 154	154	574	43		
Octobre							
Novembre							
Décembre							

1) Moyenne trimestrielle ou trimestre.

10.1. INDICES DES PRIX A LA CONSOMMATION  
(Septembre 1977 = 100)

Canton/Confédération

Situation en fin d'année ou chiffres mensuels.

	Indice général	Alimentation	Boissons et tabacs	Habillement	Loyer	Chauffage et éclairage	Aménagement et entretien du logement	Transports	Santé et soins personnels	Instruction et loisirs	Augmentation annuelle	Ancien indice général 1) (sept.66 = 100)
Pondération	100 %	20 %	5 %	8 %	19 %	4 %	7 %	15 %	7 %	15 %	( %)	
	1	2	3	4	5	6	7	8	9	10	11	12
<b>CANTON</b>												
1976	98,9	98,8	98,0	97,8	99,1	98,9	99,4	100,5	98,3	100,8	1,8	168,4
1977	100,6	101,7	100,3	100,4	101,0	97,4	100,4	100,2	99,9	100,4	1,7	171,2
1978	101,4	104,0	102,3	101,5	102,1	97,7	100,6	100,5	101,3	99,2	0,8	172,6
1979	106,5	108,1	104,2	102,9	102,8	159,6	101,4	105,4	103,9	102,5	5,0	181,3
1979												
Janvier	102,0	104,7	102,3	101,5	102,1	107,1	100,6	100,6	101,3	99,2	1,4	173,5
Février	102,9	104,7	103,4	101,5	102,1	122,8	100,6	101,1	101,3	100,2	2,2	175,1
Mars	103,6	105,4	103,4	101,6	102,1	132,6	100,7	102,1	101,3	100,2	2,7	176,3
Avril	103,4	105,7	103,4	101,6	102,1	123,9	100,7	102,4	102,4	100,2	2,5	176,0
Mai	103,8	106,2	103,8	101,6	102,5	131,7	100,7	102,7	102,4	98,9	2,8	176,6
Juin	104,5	106,0	103,8	101,6	102,5	147,9	101,1	103,4	102,3	98,9	3,5	177,8
Juillet	105,5	106,9	103,8	101,6	102,5	166,6	101,1	104,0	102,3	98,9	4,6	179,6
Août	105,4	106,7	103,8	101,6	102,5	155,6	101,1	104,0	103,5	100,9	4,3	179,4
Septembre	105,8	108,5	103,8	102,3	102,5	153,8	101,1	103,9	103,6	100,9	4,9	180,0
Octobre	105,6	107,9	103,8	102,3	102,5	150,5	101,1	104,1	103,6	101,4	5,0	179,7
Novembre	106,2	107,5	104,2	102,3	102,8	159,9	101,1	104,6	103,6	102,5	4,9	180,8
Décembre	106,5	108,1	104,2	102,9	102,8	159,6	101,4	105,4	103,9	102,5	5,0	181,3
1980												
Janvier	106,8	108,3	104,2	102,9	102,8	158,8	101,4	105,6	107,5	102,5	4,8	181,8
Février	107,0	109,4	104,8	102,9	102,8	149,2	101,4	105,6	107,5	104,2	4,0	182,0
Mars	107,3	109,4	104,8	102,9	102,8	150,4	103,2	105,8	107,7	104,2	3,6	182,6
Avril	107,7	110,8	104,8	103,9	102,8	151,9	103,2	106,7	107,7	104,2	4,2	183,4
Mai	108,4	111,4	105,9	103,9	104,2	156,5	103,2	106,8	107,7	104,4	4,5	184,5
Juin	108,4	112,5	105,9	104,5	104,2	150,0	104,0	106,3	107,9	104,4	3,7	184,5
Juillet	108,7	114,1	105,9	104,5	104,2	147,2	104,0	107,0	107,9	104,4	3,0	185,0
Août	109,0	115,2	106,6	104,5	104,2	140,2	104,0	106,6	107,9	107,1	3,5	185,6
Septembre	109,2	115,8	106,6	105,7	104,2	138,6	104,9	106,1	108,0	107,1	3,2	185,8
Octobre												
Novembre												
Décembre												
<b>CONFEDERATION 2)</b>												
1976	99,1	99,0	98,4	98,5	99,6	98,8	99,4	99,5	99,0	99,1	1,3	167,1
1977	100,3	100,7	100,3	100,3	99,9	97,6	100,6	100,3	100,8	100,3	1,1	169,0
1978	101,0	103,4	102,3	100,8	100,0	98,6	100,7	100,5	102,5	99,2	0,7	170,3
1979	106,2	108,6	104,4	102,9	100,4	155,1	102,2	105,6	105,2	102,8	5,2	179,1
1979												
Janvier	101,4	104,1	102,3	100,8	100,0	102,6	100,7	100,8	103,1	99,2	1,1	170,9
Février	102,5	104,8	102,8	100,8	100,0	120,0	100,7	101,1	103,1	100,6	2,1	172,8
Mars	103,0	106,0	102,8	101,0	100,0	122,8	100,9	102,2	103,2	100,6	2,5	173,7
Avril	103,3	106,4	102,8	101,0	100,0	123,8	100,9	102,6	104,4	100,6	2,6	174,1
Mai	103,7	106,9	103,4	101,0	100,0	132,6	100,9	102,9	104,4	99,3	2,8	174,8
Juin	105,1	107,4	103,4	101,2	100,1	163,2	101,3	103,6	104,3	99,3	4,1	177,2
Juillet	105,4	108,5	103,4	101,2	100,1	160,7	101,3	104,3	104,4	99,3	4,3	177,6
Août	105,2	107,7	104,0	101,2	100,1	149,7	101,3	104,3	105,6	101,3	4,0	177,3
Septembre	105,7	109,9	104,0	102,5	100,1	148,4	101,6	104,3	105,6	101,3	4,8	178,2
Octobre	105,6	109,7	104,0	102,5	100,1	147,0	101,6	104,4	105,0	101,8	5,0	178,1
Novembre	106,0	108,1	104,4	102,5	100,4	157,5	101,6	104,8	105,0	102,8	5,2	178,7
Décembre	106,2	108,6	104,4	102,9	100,4	155,1	102,2	105,6	105,2	102,8	5,2	179,1
1980												
Janvier	106,5	109,3	104,4	102,9	100,4	155,5	102,2	106,1	106,3	102,8	5,1	179,6
Février	106,7	110,4	104,9	102,9	100,4	145,5	102,2	106,0	106,3	104,9	4,1	179,9
Mars	107,0	110,3	104,9	104,4	100,4	147,4	104,2	106,0	106,7	104,9	3,9	180,4
Avril	107,5	111,2	104,9	104,4	100,4	149,1	104,2	107,3	107,4	104,9	4,1	181,3
Mai	108,2	112,7	105,7	104,4	101,2	152,6	104,2	107,4	107,4	104,9	4,3	182,3
Juin	108,5	115,3	105,7	105,0	101,2	147,1	105,1	107,0	107,7	104,9	3,3	183,0
Juillet	108,9	117,2	105,7	105,0	101,2	144,4	105,1	107,4	107,8	104,9	3,3	183,6
Août	109,6	120,1	106,9	105,0	101,2	137,8	105,1	107,0	107,8	107,7	4,2	184,8
Septembre	109,7	120,1	106,9	106,6	101,2	135,5	105,9	106,6	108,1	107,7	3,8	184,9
Octobre												
Novembre												
Décembre												

1) Obtenu par raccordement des indices genevois et suisse aux anciens indices sur base septembre 1966 = 100.

2) Pour calculer l'indice suisse sur base août 1939 = 100, il faut multiplier l'indice suisse (septembre 1977 = 100) par 380,9 valeur de l'indice sur base août 1939 = 100 à fin septembre 1977, et diviser par 100.

10.2. INDICE GENEVOIS DES PRIX A LA CONSOMMATION PAR GENRE DE BIENS  
(Septembre 1977 = 100)

Canton

Chiffres mensuels

Genre de biens	Pondé- ration (%)	1979	1980					
		Déc.	Avril	Mai	Juin	Juil.	Août	Sept.
<b>INDICE GENERAL</b>	100.000	106.5	107.7	108.4	108.4	108.7	109.0	109.2
<b>Marchandises</b>	52.204	107.7	109.0	109.7	109.6	110.1	110.0	110.3
Marchandises non durables	41.990	110.2	111.5	112.4	112.3	112.8	112.7	112.9
Alimentation	16.373	108.5	111.6	112.2	113.6	115.5	116.8	117.5
Boissons	2.512	103.2	104.1	104.9	104.9	104.9	104.9	104.9
Tabacs	0.659	111.4	111.5	112.1	112.1	112.1	112.5	112.5
Habillement	7.705	102.7	103.6	103.6	104.3	104.3	104.3	105.5
Vêtements	4.296	102.0	102.8	102.8	103.0	103.0	103.0	104.1
Tissus pour vêtements	0.285	100.8	101.0	101.0	101.0	101.0	101.0	100.8
Mercerie, laine et fil à tricoter	0.391	102.5	102.9	102.9	104.7	104.7	104.7	105.2
Lingerie	1.340	103.7	104.6	104.6	105.2	105.2	105.2	107.0
Chaussures	1.393	104.3	106.2	106.2	107.9	107.9	107.9	109.4
Chauffage	2.671	179.7	168.1	175.0	165.3	161.1	150.6	148.1
Mazout	2.614	181.4	169.4	176.5	166.5	162.3	151.6	149.0
Charbon	0.034	101.7	106.1	107.5	107.5	107.5	107.5	107.5
Bois de chauffage	0.023	103.1	103.5	107.3	107.3	107.3	107.3	107.3
Aménagement du logement	1.593	97.7	98.3	98.3	98.9	98.9	98.9	100.3
Entretien du logement	1.232	99.7	100.5	100.5	101.3	101.3	101.3	102.7
Transports	3.044	119.7	122.9	123.4	121.1	121.3	119.7	117.3
Essence	2.672	123.4	126.8	127.4	124.8	124.7	122.7	120.0
Huile pour moteur	0.161	94.9	97.3	97.3	97.3	97.9	97.9	97.9
Batteries	0.062	105.7	105.7	105.7	105.7	105.7	105.7	105.7
Pneus	0.149	86.5	87.6	87.6	87.6	93.9	93.9	93.9
Soins personnels	1.232	98.8	99.8	99.8	100.3	100.3	100.3	100.4
Santé	0.610	100.9	101.4	101.4	101.3	101.3	101.3	102.0
Médicaments	0.568	100.9	101.4	101.4	101.4	101.4	101.4	102.1
Matériel sanitaire	0.042	100.3	100.6	100.6	99.8	99.8	99.8	101.7
Instruction et loisirs	4.359	96.3	99.5	100.0	100.0	100.0	101.5	101.5
Journaux, périodiques, livres	2.075	95.9	100.7	98.9	98.9	98.9	100.8	100.8
Articles de papeterie	0.323	99.1	100.4	100.6	100.6	100.6	101.4	101.4
Films	0.312	83.9	87.0	94.3	94.3	94.3	97.7	97.7
Disques, cassettes et bandes magnétiques	0.300	97.5	97.2	96.9	96.9	96.9	96.4	96.4
Jouets	0.438	97.3	97.7	100.6	100.6	100.6	101.0	101.0
Fleurs	0.577	101.5	105.5	109.4	109.4	109.4	110.8	110.8
Entretien d'animaux domestiques	0.334	95.9	96.5	97.0	97.0	97.0	98.6	98.6
Marchandises durables	10.214	97.8	98.6	98.6	98.8	99.3	99.2	99.4
Aménagement du logement	3.314	102.6	104.8	104.8	105.6	105.6	105.6	106.2
Meubles	2.102	104.2	106.6	106.6	107.5	107.5	107.5	107.8
Machines et appareils électroménagers	0.829	97.3	99.1	99.1	99.5	99.5	99.5	100.6
Ustensiles de cuisine	0.128	102.9	104.4	104.4	106.3	106.3	106.3	107.1
Vaisselle et couverts	0.202	107.7	110.0	110.0	111.1	111.1	111.1	112.3
Lampes	0.053	101.8	102.7	102.7	104.1	104.1	104.1	105.3
Transports	4.456	99.2	99.4	99.4	99.4	100.3	100.3	100.3
Achats de voitures neuves	3.147	96.9	96.6	96.6	96.6	98.4	98.4	98.4
Achats de voitures d'occasion	1.049	105.7	106.9	106.9	106.9	105.4	105.4	105.4
Achats de motos et de cycles	0.260	100.3	102.2	102.2	102.2	103.1	103.1	103.1
Instruction et loisirs	2.444	88.9	88.8	88.7	88.7	88.7	88.5	88.5
Machines à écrire et calculatrices	0.173	85.2	86.3	85.2	85.2	85.2	85.1	85.1
Appareils de photo, caméras et projecteurs	0.311	88.9	88.3	87.2	87.2	87.2	85.7	85.7
Radio, téléviseurs et installations stéréo	1.257	85.1	84.9	84.8	84.8	84.8	84.8	84.8
Matériel de sport	0.703	96.7	96.7	97.1	97.1	97.1	97.2	97.2
<b>Services</b>	47.796	105.2	106.4	107.0	107.0	107.1	108.0	108.0
Services privés	41.413	104.7	105.5	106.3	106.3	106.4	107.3	107.4
Repas au restaurant	3.627	106.3	107.5	107.7	107.7	107.7	108.0	108.0
Boissons consommées au restaurant	1.829	103.0	103.5	105.0	105.0	105.0	106.8	106.8
Habillement	0.295	110.1	111.7	111.7	111.6	111.6	111.6	112.0
Retouches des vêtements	0.179	109.6	110.5	110.5	110.5	110.5	110.5	111.0
Réparations de chaussures	0.116	110.9	113.4	113.4	113.3	113.3	113.3	113.7
Loyer <sup>1)</sup>	19.000	102.8	102.8	104.2	104.2	104.2	104.2	104.2
Entretien du logement	0.861	106.2	110.3	110.3	111.1	111.1	111.1	111.2
Blanchissage	0.106	101.2	104.4	104.4	104.4	104.4	104.4	104.4
Nettoyage chimique des vêtements	0.202	106.4	108.9	108.9	108.9	108.9	108.9	108.9
Réparations du logement	0.553	107.1	112.0	112.0	113.3	113.3	113.3	113.4
Transports	3.907	105.0	107.2	107.2	107.2	108.4	108.4	108.4
Transports touristiques	0.181	101.4	101.2	101.2	101.2	101.5	101.5	101.5
Assurances RC pour voitures	1.436	106.3	106.3	106.3	106.3	106.3	106.3	106.3
Services d'entretien des voitures	2.290	104.5	108.2	108.2	108.2	110.2	110.2	110.2
Soins personnels	0.726	106.4	106.7	106.7	107.2	107.2	107.2	107.6
Services des coiffeurs pour hommes	0.203	104.5	105.4	105.4	106.2	106.2	106.2	107.4
Services des coiffeurs pour femmes	0.523	107.2	107.2	107.2	107.6	107.6	107.6	107.7
Santé	3.432	102.3	103.0	103.0	103.0	103.0	103.0	103.0
Prestations médico-dentaires	1.421	105.5	107.3	107.3	107.3	107.3	107.3	107.3
Prestations médicales	2.011	100.0	100.0	100.0	100.0	100.0	100.0	100.0
Instruction et loisirs	7.736	109.6	111.2	111.2	111.2	111.2	115.7	115.7
Développement de films	0.311	94.9	93.7	95.2	95.2	95.2	95.2	95.2
Réparations de radios et téléviseurs	0.242	105.6	105.6	105.6	105.6	105.6	106.9	106.9
Manifestations sportives	0.035	101.0	101.0	101.7	101.7	101.7	99.8	99.8
Séances de cinéma	0.338	120.8	120.6	119.8	119.8	119.8	120.3	120.3
Théâtre	0.073	110.4	110.4	110.4	110.4	110.4	110.4	110.4
Concerts	0.073	101.0	101.0	101.0	101.0	101.0	101.0	101.0
Tarifs des installations de sport	0.242	102.5	102.5	104.7	104.7	104.7	103.8	103.8
Cours	1.245	107.8	107.8	107.8	107.8	107.8	107.8	107.8

1) Y compris les éventuelles surtaxes au loyer des loyers subventionnés.



## 10.2. INDICE GENEVOIS DES PRIX A LA CONSOMMATION PAR GENRE DE BIENS

Canton

(Septembre 1977 = 100)

(suite)

Chiffres mensuels

Genre de biens	Pondération (%)	1979	1980						
		Déc.	Avril	Mai	Juin	Juil.	Août	Sept.	
Voyages à forfait	2.240	120.3	122.1	121.9	121.9	121.9	121.9	139.3	139.3
Tarifs hôteliers	1.468	106.0	106.0	106.0	106.0	106.0	106.0	106.0	106.0
Location de logement de vacances	1.175	99.9	107.4	107.4	107.4	107.4	107.4	102.7	102.7
Places de camping	0.294	106.2	106.2	106.2	106.2	106.2	106.2	110.1	110.1
Services publics	6.383	108.3	111.9	111.9	111.9	111.9	111.9	111.9	111.9
Chauffage et éclairage	1.329	119.3	119.3	119.3	119.3	119.3	119.3	119.3	119.3
Electricité	1.249	120.5	120.5	120.5	120.5	120.5	120.5	120.5	120.5
Gaz	0.080	100.0	100.0	100.0	100.0	100.0	100.0	100.0	100.0
Transports et communications	3.593	101.4	101.4	101.4	101.4	101.4	101.4	101.4	101.4
Chemins de fer	0.671	101.4	101.4	101.4	101.4	101.4	101.4	101.4	101.4
Transports publics urbains	0.213	100.0	100.0	100.0	100.0	100.0	100.0	100.0	100.0
Tarifs postaux et téléphoniques	1.942	102.1	102.1	102.1	102.1	102.1	102.1	102.1	102.1
Impôts de circulation sur voitures	0.767	100.0	100.0	100.0	100.0	100.0	100.0	100.0	100.0
Santé	1.000	115.4	138.5	138.5	138.5	138.5	138.5	138.5	138.5
Tarifs des hôpitaux	1.000	115.4	138.5	138.5	138.5	138.5	138.5	138.5	138.5
Tarifs des cliniques psychiatriques	0.288	115.4	138.5	138.5	138.5	138.5	138.5	138.5	138.5
Intruction et loisirs	0.461	115.0	115.0	115.0	115.0	115.0	115.0	115.0	115.0
Taxe de concession pour la télévision	0.290	115.0	115.0	115.0	115.0	115.0	115.0	115.0	115.0
Taxe de concession pour la radio	0.171	115.0	115.0	115.0	115.0	115.0	115.0	115.0	115.0

## 10.3. INDICE GENEVOIS DES PRIX A LA CONSOMMATION PAR SOUS-GROUPE DE DEPENSE

(Septembre 1977 = 100)

Chiffres mensuels

Groupe, sous-groupe et poste de dépense	Pondération (%)	1979	1980						
		Déc.	Avril	Mai	Juin	Juil.	Août	Sept.	
<b>INDICE GENERAL</b>	100.000	106.5	107.7	108.4	108.4	108.4	108.7	109.0	109.2
<b>Alimentation</b>	20.000	108.1	110.8	111.4	112.5	114.1	115.2	115.8	115.8
Lait et produits laitiers	3.655	105.8	106.3	106.7	107.1	107.4	107.1	107.4	107.4
Lait	1.196	103.7	103.8	104.5	105.1	105.7	105.8	105.6	105.6
Beurre	0.487	109.4	109.4	109.4	109.4	109.4	109.8	109.4	109.4
Fromage	1.108	104.8	106.3	106.5	106.6	106.9	106.5	107.1	107.1
Produits laitiers frais 1)	0.432	111.4	112.0	111.8	112.3	112.4	110.4	111.9	111.9
Yogourt	0.346	110.7	111.4	111.4	111.8	112.0	109.7	111.4	111.4
Crème	0.043	123.4	122.0	120.5	121.9	121.9	121.2	120.8	120.8
Autres produits laitiers	0.321	106.3	105.6	107.5	107.4	108.4	108.0	108.0	108.0
Oeufs	0.366	101.4	108.0	106.7	106.5	104.8	104.0	103.9	103.9
Viande et charcuterie	4.320	105.3	103.8	103.8	104.1	104.4	104.4	104.8	104.8
Viande de boeuf	0.986	104.1	102.2	101.9	102.4	102.4	101.8	102.5	102.5
Viande de veau	0.310	105.8	103.0	102.2	102.5	102.6	102.6	104.4	104.4
Viande de porc	1.373	106.8	102.9	103.8	103.7	104.4	104.7	105.1	105.1
Viande d'agneau	0.067	107.1	108.4	108.5	108.0	109.5	108.8	108.5	108.5
Abats	0.089	101.2	99.0	99.0	99.1	99.1	99.1	99.3	99.3
Charcuterie et saucisses	1.185	106.1	107.4	107.2	107.4	107.8	107.7	107.5	107.5
Volaille	0.266	99.3	99.1	98.4	99.6	98.6	100.3	100.3	100.3
Conserves de viande	0.044	104.2	106.0	105.8	105.8	105.8	107.7	107.7	107.7
Poissons	0.277	100.5	101.9	103.4	103.6	103.9	105.9	106.3	106.3
Poissons frais	0.078	113.2	114.3	114.8	115.5	116.5	117.0	118.6	118.6
Poissons congelés	0.110	96.4	96.3	97.3	97.3	97.3	100.3	100.3	100.3
Conserves de poisson	0.089	94.6	98.0	101.1	101.1	101.1	103.1	103.1	103.1
Huile et graisse comestibles, margarine	0.310	101.7	101.9	101.7	102.5	103.3	104.2	103.6	103.6
Huile comestible	0.166	100.5	100.4	100.3	100.3	101.9	102.0	101.7	101.7
Graisse comestible	0.033	100.8	101.7	101.3	102.9	103.0	103.2	102.7	102.7
Margarine	0.111	103.9	104.1	103.8	105.5	105.6	107.8	106.7	106.7
Produits à base de céréales	2.205	106.2	111.7	113.2	113.2	113.5	113.7	113.7	113.7
Pain	0.676	105.7	112.0	113.5	113.5	113.5	113.5	113.1	113.1
Autres articles de boulangerie	1.119	108.8	114.7	116.4	116.5	116.5	116.5	116.6	116.6
Pâte à gâteau	0.122	104.9	110.0	109.4	109.0	110.2	109.6	109.7	109.7
Farine	0.044	103.6	107.3	107.7	108.4	108.7	110.1	110.5	110.5
Riz	0.067	92.4	91.2	91.5	91.1	92.2	92.4	92.8	92.8
Pâtes alimentaires	0.155	98.4	102.0	104.2	104.6	107.1	108.9	109.9	109.9
Céréales pour petit-déjeuner	0.022	102.3	103.5	103.6	102.2	104.7	103.6	107.8	107.8
Pommes de terre	0.125	124.6	129.8	131.3	140.4	136.0	137.8	126.9	126.9
Légumes	1.119	155.7	199.8	196.0	207.5	210.4	215.3	217.9	217.9
Fruits	1.340	116.8	105.4	111.2	114.5	133.3	142.8	147.8	147.8
Conserves de légumes et de fruits	0.410	100.8	102.9	103.5	103.5	103.5	104.2	104.2	104.2
Conserves de légumes	0.277	100.3	103.1	103.8	103.8	103.8	104.6	104.6	104.6
Conserves de fruits	0.100	101.7	102.7	103.1	103.1	103.1	103.6	103.6	103.6
Légumes et fruits congelés	0.033	102.3	101.7	102.2	102.2	102.2	102.3	102.3	102.3
Confiture, miel et mélasse	0.144	102.9	103.9	104.2	104.2	104.2	107.8	107.8	107.8
Plats cuisinés	0.399	103.4	107.4	108.0	108.0	108.0	108.0	108.0	108.0
Potages en sachet	0.100	101.2	95.7	103.4	103.4	103.4	110.5	110.5	110.5
Epices et sauces	0.355	96.0	97.8	98.1	98.1	98.1	99.9	99.9	99.9
Sucre	0.166	92.5	104.8	106.1	110.0	113.2	117.2	120.6	120.6
Aliments fortifiants	0.133	101.6	102.1	101.8	101.8	101.8	101.5	101.5	101.5
Chocolat	0.432	102.2	101.6	102.2	104.2	104.2	104.5	104.9	104.9

1) Seuls les indices des postes de dépense les plus importants sont indiqués.

## 10.3. INDICE GENEVOIS DES PRIX A LA CONSOMMATION PAR SOUS-GROUPE DE DEPENSE

Canton

(Septembre 1977 = 100)

(suite)

Chiffres mensuels

Groupe, sous-groupe et poste de dépense	Pondération (%)	1979	1980					
		Déc.	Avril	Mai	Juin	Juil.	Août	Sept.
Café	0.399	75.5	79.1	79.3	79.2	79.0	79.8	78.5
Café en grains	0.222	70.7	73.9	74.1	73.8	73.5	73.8	71.4
Café soluble	0.177	81.6	85.7	86.0	86.0	86.0	87.3	87.3
Thé	0.055	111.0	112.5	112.4	113.0	113.5	113.3	113.7
Repas au restaurant	3.627	106.3	107.5	107.7	107.7	107.7	108.0	108.0
Menus du jour	1.088	107.1	108.0	108.1	108.1	108.1	108.2	108.2
Autres plats chauds	1.632	106.8	108.5	108.9	108.9	108.9	109.2	109.2
Autres plats froids	0.725	104.4	105.1	105.2	105.2	105.2	105.6	105.6
Desserts	0.182	104.4	105.5	105.5	105.5	105.5	105.6	105.6
<b>Boissons et tabacs</b>	<b>5.000</b>	<b>104.2</b>	<b>104.8</b>	<b>105.9</b>	<b>105.9</b>	<b>105.9</b>	<b>106.6</b>	<b>106.6</b>
Boissons	4.341	103.1	103.8	104.9	104.9	104.9	105.7	105.7
Boissons alcooliques	1.768	103.7	104.7	105.8	105.8	105.8	106.2	106.2
Vin	1.182	105.7	106.9	108.2	108.2	108.2	109.1	109.1
Vin rouge	0.886	105.3	106.0	106.7	106.7	106.7	107.3	107.3
Vin rouge du pays	0.177	102.3	105.1	106.6	106.6	106.6	108.8	108.8
Vin rouge étranger	0.709	106.1	106.3	106.7	106.7	106.7	106.9	106.9
Vin blanc	0.296	107.1	109.4	113.0	113.0	113.0	114.4	114.4
Vin blanc du pays	0.236	107.1	108.7	112.9	112.9	112.9	113.9	113.9
Vin blanc étranger	0.060	107.0	112.2	113.4	113.4	113.4	116.3	116.3
Bière	0.232	99.0	99.8	101.0	101.0	101.0	100.1	100.1
Bière normale	0.173	98.5	99.4	101.0	101.0	101.0	99.9	99.9
Bière spéciale	0.059	100.5	101.0	101.1	101.1	101.1	100.5	100.5
Spiritueux	0.354	100.1	100.5	100.8	100.8	100.8	100.5	100.5
Boissons sans alcool	0.744	102.1	102.6	102.8	102.8	102.8	102.0	102.0
Eaux minérales naturelles	0.164	105.3	105.4	105.9	105.9	105.9	105.9	105.9
Boissons de table	0.283	101.3	102.0	102.8	102.8	102.8	101.6	101.6
Jus de pommes	0.096	99.7	99.7	97.9	97.9	97.9	97.6	97.6
Jus de fruits et de légumes	0.105	105.6	106.7	107.1	107.1	107.1	106.8	106.8
Sirop	0.096	97.3	98.1	98.1	98.1	98.1	96.1	96.1
Boissons consommées au restaurant	1.829	103.0	103.5	105.0	105.0	105.0	106.8	106.8
Boissons alcooliques	1.006	103.2	103.4	103.9	103.9	103.9	106.8	106.8
Vin	0.457	104.9	105.3	106.1	106.1	106.1	106.1	106.1
Bière	0.421	101.8	101.9	102.0	102.0	102.0	108.8	108.8
Spiritueux	0.128	101.7	101.7	102.5	102.5	102.5	102.8	102.8
Boissons sans alcool	0.823	102.8	103.6	106.3	106.3	106.3	106.9	106.9
Café et thé	0.603	102.7	103.5	106.8	106.8	106.8	107.6	107.6
Eaux minérales et boissons de table	0.220	103.1	103.8	104.9	104.9	104.9	104.8	104.8
Produits du tabac	0.659	111.4	111.5	112.1	112.1	112.1	112.5	112.5
Cigarettes	0.560	112.7	112.7	112.7	112.7	112.7	112.8	112.8
Cigares	0.066	104.2	105.2	109.2	109.2	109.2	111.3	111.3
Tabac pour la pipe	0.033	104.1	104.1	108.9	108.9	108.9	109.6	109.6
<b>Habillement</b>	<b>8.000</b>	<b>102.9</b>	<b>103.9</b>	<b>103.9</b>	<b>104.5</b>	<b>104.5</b>	<b>104.5</b>	<b>105.7</b>
Vêtements	4.475	102.3	103.1	103.1	103.3	103.3	103.3	104.4
Vêtements de femme	2.291	102.3	103.0	103.0	103.2	103.2	103.2	103.7
Vêtements d'homme	1.530	101.4	102.3	102.3	102.5	102.5	102.5	105.0
Vêtements pour enfants et jeunes gens	0.380	102.3	103.4	103.4	103.8	103.8	103.8	103.7
Vêtements pour bambins	0.095	101.8	101.3	101.3	101.3	101.3	101.3	102.9
Retouches des vêtements	0.179	109.6	110.5	110.5	110.5	110.5	110.5	111.0
Tissus pour vêtements	0.285	100.8	101.0	101.0	101.0	101.0	101.0	100.8
Mercerie, laine et fil à tricoter	0.391	102.5	102.9	102.9	104.7	104.7	104.7	105.2
Lingerie	1.340	103.7	104.6	104.6	105.2	105.2	105.2	107.0
Lingerie de femme	0.538	103.4	104.8	104.8	105.5	105.5	105.5	106.5
Lingerie d'homme	0.486	102.7	103.1	103.1	103.8	103.8	103.8	106.2
Lingerie pour enfants et jeunes gens	0.158	102.7	104.8	104.8	105.4	105.4	105.4	107.3
Lingerie pour bambins et bébés	0.158	108.3	108.2	108.2	108.6	108.6	108.6	110.6
Chaussures	1.393	104.3	106.2	106.2	107.9	107.9	107.9	109.4
Chaussures de femme	0.665	106.5	107.9	107.9	108.9	108.9	108.9	110.5
Chaussures d'homme	0.517	102.1	104.2	104.2	107.3	107.3	107.3	108.7
Chaussures pour enfants	0.169	101.8	103.5	103.5	104.0	104.0	104.0	104.9
Chaussures pour bambins	0.042	107.6	113.1	113.1	113.7	113.7	113.7	117.3
Réparations de chaussures	0.116	110.9	113.4	113.4	113.3	113.3	113.3	113.7
<b>Loyer du logement 1)</b>	<b>19.000</b>	<b>102.8</b>	<b>102.8</b>	<b>104.2</b>	<b>104.2</b>	<b>104.2</b>	<b>104.2</b>	<b>104.2</b>
<b>Chauffage et éclairage</b>	<b>4.000</b>	<b>159.6</b>	<b>151.9</b>	<b>156.5</b>	<b>150.0</b>	<b>147.2</b>	<b>140.2</b>	<b>138.6</b>
Mazout	2.614	181.4	169.4	176.5	166.5	162.3	151.6	149.0
Charbon et bois de chauffage	0.057	102.3	105.0	107.4	107.4	107.4	107.4	107.4
Electricité	1.249	120.5	120.5	120.5	120.5	120.5	120.5	120.5
Gaz	0.080	100.0	100.0	100.0	100.0	100.0	100.0	100.0
<b>Aménagement et entretien du logement</b>	<b>7.000</b>	<b>101.4</b>	<b>103.2</b>	<b>103.2</b>	<b>104.0</b>	<b>104.0</b>	<b>104.0</b>	<b>104.9</b>
Aménagement du logement	4.907	101.0	102.7	102.7	103.4	103.4	103.4	104.3
Meubles	2.102	104.2	106.6	106.6	107.5	107.5	107.5	107.8
Literie, linge de lit et de maison	0.489	101.0	101.7	101.7	102.6	102.6	102.6	103.9
Literie	0.361	100.9	101.5	101.5	102.4	102.4	102.4	103.2
Linge de lit et de maison	0.128	101.5	102.2	102.2	103.1	103.1	103.1	105.9
Tapis	0.690	96.9	97.8	97.8	98.3	98.3	98.3	99.8
Rideaux	0.361	94.7	94.6	94.6	95.0	95.0	95.0	96.4
Machines et appareils électroménagers 2)	0.829	97.3	99.1	99.1	99.5	99.5	99.5	100.6
Congélateurs et réfrigérateurs	0.134	95.3	99.8	99.8	100.1	100.1	100.1	102.0
Machines à laver la vaisselle	0.074	96.7	97.0	97.0	96.5	96.5	96.5	97.7
Cuisinières électriques	0.074	107.4	112.1	112.1	112.1	112.1	112.1	112.3

1) Y compris les éventuelles surtaxes au loyer des logements subventionnés.

2) Seuls les indices des postes de dépense les plus importants sont indiqués.

## 10.3. INDICE GENEVOIS DES PRIX A LA CONSOMMATION PAR SOUS-GROUPE DE DEPENSE

Canton

(Septembre 1977 = 100)

(suite)

Chiffres mensuels

Groupe, sous-groupe et poste de dépense	Pondération (%)	1979	1980					
		Déc.	Avril	Mai	Juin	Juil.	Août	Sept.
Machines et appareils de cuisine	0,074	93,0	93,9	93,9	94,7	94,7	94,7	95,1
Aspirateurs	0,058	91,0	90,1	90,1	92,0	92,0	92,0	92,3
Machines à laver	0,167	98,2	100,6	100,6	101,1	101,1	101,1	102,1
Ustensiles de cuisine	0,128	102,9	104,4	104,4	106,3	106,3	106,3	107,1
Cuisinières à gaz	0,032	108,2	112,9	112,9	113,4	113,4	113,4	113,4
Batterie de cuisine	0,096	101,1	101,6	101,6	103,9	103,9	103,9	105,1
Vaisselle et couverts	0,202	107,7	110,0	110,0	111,1	111,1	111,1	112,3
Luminaires	0,106	99,8	101,3	101,3	102,0	102,0	102,0	102,5
Lampes	0,053	101,8	102,7	102,7	104,1	104,1	104,1	105,3
Ampoules et tubes fluorescents	0,053	97,9	99,8	99,8	99,8	99,8	99,8	99,8
Entretien du logement	2,093	102,4	104,5	104,5	105,4	105,4	105,4	106,2
Ustensiles de nettoyage	0,128	103,8	105,2	105,2	106,6	106,6	106,6	107,3
Produits de lessive et de nettoyage	0,531	99,8	100,5	100,5	100,8	100,8	100,8	102,6
Petit matériel de cuisine	0,191	97,0	99,6	99,6	102,7	102,7	102,7	104,6
Blanchissage	0,106	101,2	104,4	104,4	104,4	104,4	104,4	104,4
Nettoyage chimique des vêtements	0,202	106,4	108,9	108,9	108,9	108,9	108,9	108,9
Réparations du logement	0,935	104,0	106,8	106,8	107,7	107,7	107,7	108,0
Matériel utilisé par le locataire	0,382	99,5	99,3	99,3	99,6	99,6	99,6	100,3
Réparations faites par des tiers	0,553	107,1	112,0	112,0	113,3	113,3	113,3	113,4
<b>Transports et communications</b>	<b>15,000</b>	<b>105,4</b>	<b>106,7</b>	<b>106,8</b>	<b>106,3</b>	<b>107,0</b>	<b>106,6</b>	<b>106,1</b>
Transports publics et communications	3,007	101,8	101,8	101,8	101,8	101,8	101,8	101,8
Chemins de fer	0,671	101,4	101,4	101,4	101,4	101,4	101,4	101,4
Transports publics urbains	0,213	100,0	100,0	100,0	100,0	100,0	100,0	100,0
Transports touristiques	0,181	101,4	101,2	101,2	101,2	101,5	101,5	101,5
Tarifs postaux et téléphoniques	1,942	102,1	102,1	102,1	102,1	102,1	102,1	102,1
Transports individuels	11,993	106,3	107,9	108,0	107,5	108,3	107,8	107,2
Achats de voitures de tourisme	4,196	99,1	99,2	99,2	99,2	100,2	100,2	100,2
Voitures neuves	3,147	96,9	96,6	96,6	96,6	98,4	98,4	98,4
Voitures neuves allemandes	1,384	100,6	100,7	100,7	100,7	104,5	104,5	104,5
Voitures neuves françaises	0,831	93,3	93,2	93,2	93,2	93,4	93,4	93,4
Voitures neuves italiennes	0,478	94,2	94,9	94,9	94,9	95,7	95,7	95,7
Voitures neuves japonaises	0,255	97,6	90,8	90,8	90,8	90,8	90,8	90,8
Voitures neuves suédoises	0,098	84,7	86,8	86,8	86,8	86,2	86,2	86,2
Voitures neuves anglaises	0,101	99,7	99,7	99,7	99,7	99,7	99,7	99,7
Voitures d'occasion	1,049	105,7	106,9	106,9	106,9	105,4	105,4	105,4
Utilisation de voitures de tourisme	7,537	110,6	113,0	113,2	112,2	112,9	112,2	111,3
Assurance-responsabilité civile	1,436	106,3	106,3	106,3	106,3	106,3	106,3	106,3
Impôts de circulation	0,767	100,0	100,0	100,0	100,0	100,0	100,0	100,0
Carburant et entretien	3,044	119,7	122,9	123,4	121,1	121,3	119,7	117,3
Essence	2,672	123,4	126,8	127,4	124,8	124,7	122,7	120,0
Huiles pour moteur	0,161	94,9	97,3	97,3	97,3	97,9	97,9	97,9
Pneus	0,062	105,7	105,7	105,7	105,7	105,7	105,7	105,7
Batteries	0,149	86,5	87,6	87,6	87,6	93,9	93,9	93,9
Services d'entretien de voitures de tourisme	2,290	104,5	108,2	108,2	108,2	110,2	110,2	110,2
Achats de motos et de cycles	0,260	100,3	102,2	102,2	102,2	103,1	103,1	103,1
Achats de motos et de motocyclettes	0,173	101,8	102,3	102,3	102,3	102,4	102,4	102,4
Achats de cycles	0,087	97,1	102,0	102,0	102,0	104,6	104,6	104,6
<b>Santé et soins personnels</b>	<b>7,000</b>	<b>103,9</b>	<b>107,7</b>	<b>107,7</b>	<b>107,9</b>	<b>107,9</b>	<b>107,9</b>	<b>108,0</b>
Soins personnels	1,958	101,7	102,3	102,3	102,9	102,9	102,9	103,1
Articles de toilette	1,232	98,8	99,8	99,8	100,3	100,3	100,3	100,4
Savons de toilettes et mousses	0,209	95,3	95,7	95,7	96,8	96,8	96,8	97,8
Soins du cuir chevelu	0,333	99,7	100,4	100,4	101,5	101,5	101,5	99,8
Soins dentaires	0,209	97,0	100,2	100,2	99,6	99,6	99,6	98,8
Produits de beauté et cosmétiques	0,296	102,4	102,1	102,1	102,5	102,5	102,5	102,3
Articles en papier pour l'hygiène	0,185	97,7	98,9	98,9	99,8	99,8	99,8	103,1
Services des coiffeurs	0,726	106,4	106,7	106,7	107,2	107,2	107,2	107,6
Coiffeurs pour hommes	0,203	104,5	105,4	105,4	106,2	106,2	106,2	107,4
Coiffeurs pour femmes	0,523	107,2	107,2	107,2	107,6	107,6	107,6	107,7
Santé	5,042	104,7	109,8	109,8	109,8	109,8	109,8	109,9
Prestations médico-dentaires	1,421	105,5	107,3	107,3	107,3	107,3	107,3	107,3
Prestations médicales	2,011	100,0	100,0	100,0	100,0	100,0	100,0	100,0
Tarifs hospitaliers	1,000	115,4	138,5	138,5	138,5	138,5	138,5	138,5
Hôpitaux pour traitements de courte durée	0,712	115,4	138,4	138,4	138,4	138,4	138,4	138,4
Cliniques psychiatriques	0,288	115,4	138,5	138,5	138,5	138,5	138,5	138,5
Médicaments	0,568	100,9	101,4	101,4	101,4	101,4	101,4	102,1
Matériel sanitaire	0,042	100,3	100,6	100,6	99,8	99,8	99,8	101,7
<b>Instruction et loisirs</b>	<b>15,000</b>	<b>102,5</b>	<b>104,2</b>	<b>104,4</b>	<b>104,4</b>	<b>104,4</b>	<b>107,1</b>	<b>107,1</b>
Journaux, périodiques et livres	2,075	95,9	100,7	98,9	98,9	98,9	100,8	100,8
Journaux et périodiques	0,911	106,0	109,1	109,2	109,2	109,2	110,0	110,0
Livres <sup>1)</sup>	1,164	88,0	94,2	90,8	90,8	90,8	93,6	93,6
Nouvelles éditions	0,349	81,1	96,3	83,7	83,7	83,7	91,5	91,5
Livres de poche	0,349	84,3	88,3	88,9	88,9	88,9	89,6	89,6
Articles de papeterie	0,323	99,1	100,4	100,6	100,6	100,6	101,4	101,4
Machines à écrire et calculatrices	0,173	85,2	86,3	85,2	85,2	85,2	85,1	85,1
Photo et cinéma	0,934	89,2	89,6	92,2	92,2	92,2	92,9	92,9
Appareils de photo, caméras et projecteurs	0,311	88,9	88,3	87,2	87,2	87,2	85,7	85,7
Appareils de photo	0,168	85,4	84,3	83,4	83,4	83,4	81,6	81,6
Caméras	0,081	91,6	91,5	89,8	89,8	89,8	87,8	87,8
Projecteurs	0,062	94,7	94,8	94,1	94,1	94,1	94,2	94,2
Matériel de photo et de cinéma	0,623	89,4	90,3	94,8	94,8	94,8	96,4	96,4
Radio et télévision	2,260	95,0	94,9	94,8	94,8	94,8	94,9	94,9
Appareils	1,257	85,1	84,9	84,8	84,8	84,8	84,8	84,8
Téléviseurs	0,767	83,2	83,1	83,4	83,4	83,4	83,5	83,5
Appareils de radio et installations stéréo	0,490	88,1	87,7	87,0	87,0	87,0	86,9	86,9
Disques, cassettes et bandes	0,300	97,5	97,2	96,9	96,9	96,9	96,4	96,4
Réparations de téléviseurs et de radios	0,242	105,6	105,6	105,6	105,6	105,6	106,9	106,9

1) Seuls les indices des postes de dépense les plus importants sont indiqués.

## 10.3. INDICE GENEVOIS DES PRIX A LA CONSOMMATION PAR SOUS-GROUPE DE DEPENSE

Canton

(Septembre 1977 = 100)

(suite)

Chiffres mensuels

Groupe, sous-groupe et poste de dépense	Pondération (%)	1979	1980						
		Déc.	Avril	Mai	Juin	Juil.	Août	Sept.	
Taxe de concession pour la télévision	0,290	115,0	115,0	115,0	115,0	115,0	115,0	115,0	115,0
Taxe de concession pour la radio	0,171	115,0	115,0	115,0	115,0	115,0	115,0	115,0	115,0
Jouets	0,438	97,3	97,7	100,6	100,6	100,6	101,0	101,0	101,0
Matériel de sport	0,703	96,7	96,7	97,1	97,1	97,1	97,2	97,2	97,2
Fleurs	0,577	101,5	105,5	109,4	109,4	109,4	110,8	110,8	110,8
Entretien d'animaux domestiques	0,334	95,9	96,5	97,0	97,0	97,0	98,6	98,6	98,6
Manifestations sportives	0,035	101,0	101,0	101,7	101,7	101,7	99,8	99,8	99,8
Cinéma, théâtre et concerts	0,484	116,3	116,1	115,5	115,5	115,5	115,9	115,9	115,9
Séances de cinéma	0,338	120,8	120,6	119,8	119,8	119,8	120,3	120,3	120,3
Théâtre	0,073	110,4	110,4	110,4	110,4	110,4	110,4	110,4	110,4
Concerts	0,073	101,0	101,0	101,0	101,0	101,0	101,0	101,0	101,0
Tarifs des installations de sport	0,242	102,5	102,5	104,7	104,7	104,7	103,8	103,8	103,8
Cours	1,245	107,8	107,8	107,8	107,8	107,8	107,8	107,8	107,8
Vacances	5,177	110,8	113,3	113,2	113,2	113,2	119,9	119,9	119,9
Voyages à forfait	2,240	120,3	122,1	121,9	121,9	121,9	139,3	139,3	139,3
Logement	2,937	103,6	106,6	106,6	106,6	106,6	105,1	105,1	105,1
Tarifs hôteliers	1,468	106,0	106,0	106,0	106,0	106,0	106,0	106,0	106,0
Location de logements de vacances	1,175	99,9	107,4	107,4	107,4	107,4	102,7	102,7	102,7
Places de camping	0,294	106,2	106,2	106,2	106,2	106,2	110,1	110,1	110,1

## 10.4. PRIX MOYENS DE CERTAINES DENREES ALIMENTAIRES ET BOISSONS

DANS LE COMMERCE DE DETAIL A GENEVE

Chiffres mensuels

Unité : franc

Articles	Unités	1978	1979	1980					
		Déc.	Déc. <sup>1)</sup>	Avril	Mai	Juin	Juil.	Août	Sept.
Lait entier, pasteurisé	1l	1,29	1,35	1,35	1,35	1,35	1,35	1,35	1,35
Lait entier, upérisé (UHT)	1l	1,38	1,39	1,39	1,39	1,39	1,39	1,39	1,37
Lait "drink", pasteurisé	1l	1,15	1,20	1,20	1,25	1,28	1,28	1,29	1,29
Lait "drink", upérisé (UHT)	1l	1,18	1,21	1,21	1,21	1,21	1,31	1,31	1,31
Lait écrémé, upérisé (UHT)	1l	0,81	0,81	0,83	0,83	0,83	0,83	0,83	0,83
Beurre de table, en plaque	200g	2,75	2,85	2,82	2,82	2,82	2,82	2,84	2,82
Beurre de cuisine, en plaque	250g	2,26	2,41	2,41	2,41	2,41	2,41	2,41	2,41
Fromage d'Emmenthal	100g	1,34	1,36	1,35	1,36	1,36	1,36	1,36	1,34
Fromage de Gruyère	100g	1,36	1,40	1,41	1,42	1,41	1,42	1,41	1,42
Fromage d'Appenzell	100g	1,31	1,30	1,34	1,35	1,35	1,35	1,35	1,35
Tilsit	100g	1,12	1,15	1,14	1,14	1,15	1,14	1,14	1,15
Camembert	100g	1,63	1,60	1,60	1,60	1,60	1,59	1,59	1,61
Brie	100g	1,51	1,44	1,46	1,48	1,48	1,48	1,48	1,46
Yogourt nature	180g	0,51	0,50	0,50	0,50	0,50	0,50	0,48	0,50
Yogourt, arôme ou fruits	180g	0,60	0,60	0,61	0,61	0,61	0,61	0,59	0,61
Séré de crème	250g	1,80	1,80	1,82	1,82	1,82	1,76	1,82	1,82
Séré maigre	250g	1,01	0,88	0,89	0,89	0,89	0,89	0,89	0,89
Séré aux fruits	125g	0,76	0,78	0,78	0,78	0,78	0,78	0,74	0,78
Crème entière, emballage de 1,8 - 2,5 dl	2,5dl	2,89	2,80	2,76	2,81	2,80	2,85	2,85	2,85
Crème à café, emballage de 2,5 dl	2,5dl	1,53	1,47	1,50	1,52	1,52	1,50	1,48	1,48
Oeufs à giber (50 - 60g)	1pce	0,37	0,36	0,38	0,38	0,38	0,38	0,38	0,38
Oeufs étrangers (50 - 60g)	1pce	0,19	0,22	0,23	0,23	0,23	0,22	0,22	0,22
<b>Viande de boeuf, sans os</b>									
Entrecôte	1kg	34,00	33,13	33,03	32,88	32,90	32,90	32,90	33,08
Beefsteak dans la cuisse	1kg	31,11	31,00	31,00	30,80	30,78	30,78	30,73	30,78
Rôti (cuisse)	1kg	22,13	21,42	21,11	20,99	21,05	21,05	21,02	21,02
Bouilli (côte plate)	1kg	13,71	18,63	18,13	18,13	18,24	18,24	18,24	18,28
Ragoût	1kg	15,71	15,52	15,24	14,84	15,31	15,31	15,29	15,55
Viande hachée	1kg	12,35	12,39	11,75	11,75	11,80	11,80	11,80	11,76
<b>Viande de veau, 1er choix, sans os</b>									
Tranche de veau (escalope)	1kg	26,86	25,25	24,97	24,27	24,36	24,06	24,86	24,56
Rôti (cuisseau)	1kg	28,60	28,62	27,84	27,66	27,66	27,66	27,71	28,40
Ragoût	1kg	19,05	18,50	17,52	17,43	17,43	17,43	17,43	17,78
Emincé	1kg	25,63	24,53	24,47	24,31	24,31	24,31	24,35	24,75
<b>Viande de porc, sans os</b>									
Tranche de porc dans le jambon	1kg	20,55	20,62	19,64	19,58	19,58	19,70	19,70	20,12
Rôti (épaule)	1kg	16,17	14,96	14,79	14,64	14,79	14,79	14,89	15,08
Côtelette, avec os	1kg	19,02	18,68	17,11	17,16	17,14	17,74	17,94	18,17
Ragoût	1kg	14,90	14,40	13,19	14,09	14,11	14,11	14,13	14,39
Jambon de derrière, cuit	1kg	21,89	21,03	21,03	21,03	20,56	20,53	20,58	20,34
Lard maigre	1kg	10,30	10,10	10,06	10,06	10,06	9,97	10,01	9,70
<b>Viande d'agneau, avec os</b>									
Gigot ou carré frais, du pays	1kg	17,45	18,39	18,77	18,77	18,77	18,77	18,73	18,66
Gigot ou carré, congelé, étranger	1kg	13,48	12,46	12,88	12,88	11,38	12,67	10,13	12,47
Côtelettes d'agneau fraîches, du pays	1kg	23,50	23,05	22,76	22,76	23,12	23,12	23,12	23,12
<b>Abats</b>									
Foie de veau	1kg	39,00	37,70	37,20	37,13	37,23	37,23	37,23	37,43
Langue de boeuf	1kg	12,10	11,65	11,63	11,63	11,63	11,63	11,63	11,65
Tripes	1kg	7,94	7,67	7,67	7,67	7,67	7,67	7,67	7,67
<b>Charcuterie et saucisses</b>									
Cervelas	1pce	0,72	0,75	0,77	0,77	0,77	0,77	0,77	0,78
Gendarmes	1pce	0,79	0,75	0,75	0,75	0,75	0,75	0,75	0,75
Saucisses à rôtir de veau (80-120g)	1pce	1,26	1,20	1,23	1,23	1,25	1,24	1,24	1,25

**10. 4. PRIX MOYENS DE CERTAINES DENREES ALIMENTAIRES ET BOISSONS  
DANS LE COMMERCE DE DETAIL A GENEVE**

(Suite)

Chiffres mensuels

Unité : franc

Articles	Unités	1978	1979	1980					
		Déc.	Déc. <sup>1)</sup>	Avril	Mai	Juin	Juil.	Août	Sept.
Viennes . . . . .	2pces	1,17	1,19	1,21	1,21	1,22	1,22	1,22	1,22
Salami du pays, 1ère qualité . . . . .	100g	2,79	2,89	2,90	2,90	2,90	2,90	2,88	2,78
Salami étranger, 1ère qualité . . . . .	100g	3,61	3,48	3,54	3,53	3,53	3,54	3,54	3,54
<b>Volaille</b>									
Poulet frais . . . . .	1kg	8,33	7,86	7,86	7,72	7,94	7,70	8,02	8,02
Poulet congelé . . . . .	1kg	5,30	5,35	5,21	5,21	5,21	5,21	5,21	5,21
Huile de tournesol . . . . .	1l	4,56	4,37	4,27	4,26	4,29	4,40	4,38	4,24
Huile d'arachides . . . . .	1l	5,00	4,24	4,17	4,13	4,10	4,08	4,18	4,21
Graisse purement végétale . . . . .	500g	4,20	3,20	3,27	3,31	3,32	3,32	3,33	3,31
Margarine, sans beurre . . . . .	250g	1,66	1,45	1,42	1,42	1,43	1,46	1,47	1,46
Pain bis . . . . .	500g	1,16	1,15	1,22	1,24	1,24	1,24	1,24	1,24
Pain mi-blanc . . . . .	500g	1,17	1,09	1,16	1,19	1,19	1,19	1,19	1,18
Petit pain . . . . .	1pce	0,37	0,34	0,36	0,38	0,38	0,38	0,38	0,38
Croissant . . . . .	1pce	0,37	0,34	0,36	0,37	0,37	0,37	0,37	0,37
Pain croustillant <sup>2)</sup> . . . . .	200g	1,60	1,37	1,38	1,39	1,39	1,39	1,42	1,42
Biscottes <sup>2)</sup> . . . . .	200g	1,87	1,63	1,70	1,69	1,69	1,69	1,71	1,71
Zwieback <sup>2)</sup> . . . . .	200g	2,09	1,67	1,70	1,74	1,74	1,74	1,70	1,70
Pâte à gateau brisée . . . . .	100g	0,39	0,33	0,35	0,35	0,35	0,35	0,35	0,35
Pâte à gateau feuilletée . . . . .	100g	0,44	0,40	0,42	0,41	0,41	0,42	0,41	0,42
Farine blanche . . . . .	1kg	1,35	1,13	1,23	1,25	1,26	1,26	1,28	1,28
Farine mi-blanche . . . . .	1kg	1,55	1,55	1,55	1,55	1,60	1,60	1,60	1,60
Riz glacé . . . . .	1kg	2,45	2,03	2,05	2,05	2,02	2,07	2,06	2,07
Nouilles aux oeufs frais . . . . .	500g	2,08	1,65	1,65	1,65	1,69	1,70	1,78	1,74
Spaghetti (semoule spéciale) . . . . .	500g	1,48	1,09	1,12	1,15	1,16	1,18	1,18	1,22
Cornettes (semoule normale) . . . . .	500g	1,76	1,43	1,45	1,48	1,47	1,53	1,53	1,54
Pommes de terre (jusqu'à 5kg) . . . . .	1kg	0,80	0,82	0,84	0,85	0,90	0,83	0,85	0,77
Sucre cristallisé . . . . .	1kg	1,22	1,18	1,38	1,39	1,47	1,52	1,60	1,66
Sucre en morceaux, en portions . . . . .	500g	1,28	1,21	1,35	1,36	1,40	1,41	1,45	1,43
Chocolat au lait, en plaque . . . . .	100g	1,50	1,20	1,19	1,20	1,21	1,21	1,21	1,20
Chocolat fourré, en plaque . . . . .	100g	1,57	1,36	1,33	1,35	1,38	1,38	1,38	1,39
Café en grains, avec caféine . . . . .	250g	4,52	3,71	3,86	3,87	3,81	3,79	3,82	3,67
Café en grains, sans caféine . . . . .	250g	4,63	4,14	4,30	4,30	4,35	4,33	4,30	4,17
Thé noir, en sachets . . . . .	100g	4,07	2,91	2,95	2,92	2,96	2,99	2,96	2,97
Thé noir, en vrac . . . . .	100g	2,58	2,14	2,20	2,15	2,17	2,20	2,21	2,21
<b>Légumes <sup>3)</sup></b>									
Salade pommée (moyenne) . . . . .	1pce	1,05	0,83	0,91	0,72	0,63	0,68	0,82	0,67
Concombre (400-500g) . . . . .	1pce	1,21	1,22	1,55	1,31	1,20	1,20	1,18	1,18
Tomates . . . . .	1kg	2,75	2,38	3,62	3,20	3,36	3,01	3,01	3,23
Choux-fleurs . . . . .	1kg	2,90	2,81	2,30	2,31	3,44	2,67	2,54	3,42
Choux rouges . . . . .	1kg	1,43	1,36	1,39	1,40	1,43	1,60	1,59	1,42
Choux frisés . . . . .	1kg	1,51	1,45	1,55	1,56	1,62	1,59	1,60	1,57
Carottes . . . . .	1kg	1,26	1,40	1,87	1,59	1,70	1,88	1,75	1,61
Poireaux . . . . .	1kg	2,66	2,23	2,33	2,28	2,44	3,19	2,87	2,59
Oignons . . . . .	1kg	1,61	1,55	1,81	2,02	1,91	2,08	1,84	1,91
Ail . . . . .	1kg	7,20	6,86	6,32	7,40	7,48	8,54	8,18	8,96
Poivrons verts . . . . .	1kg	3,30	3,24	4,80	4,49	3,80	3,29	3,04	3,06
Courgettes . . . . .	1kg	3,57	2,67	3,27	3,34	3,03	2,93	1,84	2,25
Champignons de Paris . . . . .	1kg	9,15	8,63	9,31	9,33	9,33	9,33	9,38	9,32
<b>Fruits <sup>3)</sup></b>									
Oranges blondes . . . . .	1kg	2,12	1,76	1,81	2,10	1,96	2,08	2,09	2,16
Bananes . . . . .	1kg	2,27	1,84	1,99	1,99	1,98	2,06	2,06	2,09
Grapefruits . . . . .	1kg	1,45	1,68	1,33	1,56	1,58	1,74	2,05	2,32
Citrons . . . . .	1kg	2,63	2,43	2,26	2,32	2,40	2,42	2,33	2,62
<b>Boissons <sup>2)</sup></b>									
Vin rouge valaisan . . . . .	7dl	8,76	8,91	8,76	8,93	8,93	8,93	8,95	8,95
Vin rouge italien (Chianti) . . . . .	1l	4,80	5,01	5,07	5,11	5,11	5,11	5,13	5,13
Vin blanc vaudois . . . . .	7dl	8,83	8,87	9,00	9,97	9,97	9,97	10,18	10,18
Vin blanc valaisan . . . . .	7dl	8,24	8,79	8,87	8,93	8,93	8,93	8,91	8,91
Bière normale indigène . . . . .	5,8dl	0,94	0,93	0,93	0,95	0,95	0,95	0,93	0,93
Bière normale étrangère . . . . .	5dl	0,91	0,91	0,91	0,91	0,91	0,91	0,91	0,91
Bière spéciale indigène . . . . .	3,3dl	0,77	1,01	1,02	1,20	1,20	1,20	1,20	1,20
Bière spéciale étrangère . . . . .	5dl	1,83	2,03	2,03	2,04	2,04	2,04	2,01	2,01
Eaux minérales naturelles . . . . .	1l	0,71	0,73	0,73	0,74	0,74	0,74	0,74	0,74
Jus de pommes . . . . .	1l	1,32	1,14	1,14	1,12	1,12	1,12	1,12	1,12
<b>Boissons consommées au restaurant <sup>2)</sup></b>									
Bière normale à la pression . . . . .	3dl	1,14	1,10	1,10	1,10	1,10	1,10	1,20	1,20
Bière normale à la pression . . . . .	5dl	1,61	1,57	1,57	1,57	1,57	1,57	1,71	1,71
Bière spéciale, bouteille . . . . .	2,9dl	1,81	1,82	1,82	1,82	1,82	1,82	1,97	1,97
Café crème . . . . .	1tse	1,32	1,36	1,37	1,38	1,38	1,38	1,38	1,38
Thé crème - thé citron . . . . .	1tse	1,18	1,20	1,21	1,31	1,31	1,31	1,32	1,32
Eaux minérales naturelles, bouteille . . . . .	3dl	1,84	1,78	1,80	1,84	1,84	1,84	1,83	1,83
Boissons de table, bouteille . . . . .	3dl	2,52	2,43	2,42	2,46	2,46	2,46	2,46	2,46
Boissons de table, ouvertes . . . . .	3dl	2,35	2,35	2,37	2,22	2,22	2,22	2,22	2,22

1) Avant octobre 1979, moyenne arithmétique simple des prix observés; dès octobre, moyenne pondérée des prix selon l'importance des divers canaux de vente.

2) Prix relevés en février, mai, août et novembre.

3) Seules les variétés dont les prix sont relevés pendant toute l'année sont publiées.

# 11. 1. — PRINCIPAUX INDICATEURS ECONOMIQUES

Confédération

Moyennes ou chiffres mensuels

	Production			Main-d'oeuvre		Ventes	Indices de prix				
	Indice de la production industrielle	Electricité	Logements construits (92 villes)	Chômeurs complets	Offres d'emploi 1)	Indice des ventes au détail	Prix agricoles		Prix de gros	Prix à la consommation	Coût de la construction 2)
							Produits	Facteurs de production			
	1963 = 100	MIO kWh	Nombre			Moyenne 1977 = 100		Sept.77=100	Avril77=100		
1	2	3	4	5	6	7	8	9	10	11	
1976	138	2 908	1 136	20 703	4 625	96,8	101,2	99,5	99,7	98,5	97,7
1977	144	3 719	936	12 020	6 478	100	100	100	100	99,7	100,9
1978	146	3 416	914	10 483	8 290	101,4	103,0	99,1	96,6	100,8	103,3
1979	148	3 664	1 003	10 333	8 921	105,1	103,0	99,1	100,3	104,4	107,7
1979											
Janvier		3 158	579	17 153	8 027	103,8	103,7	98,1	96,7	101,4	
Février	139	3 010	667	14 239	8 149	95,1	104,3	98,3	98,1	102,5	
Mars		3 381	1 692	12 060	8 363	101,6	103,9	98,4	98,4	103,0	106,6
Avril		3 112	791	11 144	8 175	105,0	102,5	98,4	99,3	103,3	
Mai	146	3 430	921	10 557	8 832	103,5	101,7	99,0	100,4	103,7	
Juin		4 411	1 124	9 326	8 342	104,4	102,6	99,9	100,9	105,1	
Juillet		3 824	633	8 557	8 360	95,0	102,7	99,3	100,7	105,4	
Août	142	3 721	668	8 115	8 765	95,3	102,7	99,3	100,6	105,2	
Septembre		3 475	1 568	7 704	9 738	95,2	103,1	99,1	101,3	105,7	108,8
Octobre		4 426	1 224	7 801	10 661	102,1	102,5	99,3	101,6	105,6	
Novembre	163	4 170	1 249	8 434	9 904	115,3	103,3	99,9	102,6	106,0	
Décembre		3 847	924	8 903	9 731	148,0	103,1	100,1	102,7	106,2	
1980											
Janvier		4 281	496	11 371	10 436	111,5	102,1	100,7	103,4	106,5	
Février	151	3 777	409	8 644	11 113	101,4	101,5	100,8	103,9	106,7	
Mars		3 700	1 353	7 211	11 533	109,9	101,8	101,2	104,8	107,0	116,5
Avril		3 712	984	6 443	11 393	108,9	101,2	102,0	105,5	107,5	
Mai	158	3 884	694	5 705	12 264	113,1	100,9	103,7	105,3	108,2	
Juin		3 854	1 416	5 031	13 243	107,1	101,7	103,9	105,3	108,5	
Juillet		4 020	888	4 714	11 980	104,5	102,3	104,0	105,6	108,9	
Août		4 355	692	4 683	12 205				105,4	109,6	
Septembre				4 635	12 710					109,7	
Octobre											
Novembre											
Décembre											

- 1) Enregistrées auprès des offices cantonaux de placement.  
2) Ville de Zurich.

# 11. 1. — PRINCIPAUX INDICATEURS ECONOMIQUES (Suite)

Moyennes ou chiffres mensuels

	Tourisme			Transports						Commerce extérieur	
	Arrivées	Nuitées	Taux d'occupation 1)	Recettes des CFF 2)		Trafic aérien commercial		Véhicules neufs mis en circulation		Balance commerciale	Rapport Exp/Imp
				Voyageurs	Marchandises	Voyageurs payants	Marchandises	Voitures 3)	Camions 4)		
	Milliers		%	Millions F		Milliers	Tonnes	Nombre		Millions F	%
11	13	14	15	16	17	18	19	20	21	22	
1976	793	2 680	38	197,7	260,8	982,1	28 251	16 986	630	+ 14,5	100,5
1977	863	2 831	40	210,6	246,6	1 082,2	31 350	19 517	826	- 72,3	98,0
1978	827	2 755	40	215,8	243,6	1 114,1	34 605	22 629	1 112	- 43,3	98,8
1979	818	2 655	38	217,1	258,7	1 143,7	34 647	23 342	1 398	- 388,4	90,4
1979											
Janvier	531	2 196	31			957,8	27 696	18 208	1 628	- 186,9	94,4
Février	593	2 522	39	194,2	240,4	895,3	28 776	20 139	1 159	- 354,6	90,4
Mars	669	2 551	34			1 098,2	34 964	34 778	1 505	- 321,1	92,3
Avril	751	2 505	36			1 208,3	33 736	33 264	1 511	- 300,2	91,8
Mai	797	2 207	34	224,3	259,9	1 190,6	35 133	32 399	1 675	- 316,7	92,3
Juin	999	2 806	38			1 199,3	33 199	26 820	1 448	- 76,6	98,0
Juillet	1 246	3 967	48			1 357,6	38 161	20 915	1 589	- 586,0	86,1
Août	1 245	4 030	49	235,7	256,9	1 318,5	34 432	19 464	1 264	- 677,8	82,5
Septembre	1 153	3 380	45			1 397,0	39 336	18 310	1 273	- 445,1	89,1
Octobre	836	2 369	37			1 285,9	42 878	21 322	1 367	- 592,6	87,1
Novembre	461	1 307	27	214,0	277,4	898,4	35 161	20 428	1 309	- 386,1	91,7
Décembre	535	2 019	33			916,2	32 286	14 055	1 050	- 416,8	90,1
1980											
Janvier	587	2 419	34			972,5	26 158	19 300	1 363	- 920,2	80,0
Février	683	2 976	44	202,9	282,9	905,4	28 587	21 282	1 311	- 1 066,8	79,2
Mars	812	3 025	40			1 117,8	33 356	32 131	1 831	- 1 229,9	78,3
Avril	764	2 704	40			1 097,6	33 412	30 534	1 560	- 1 262,8	76,6
Mai	945	2 549	39			1 138,0	34 879	27 670	1 793	- 669,3	85,7
Juin	1 074	3 102	42			1 196,5	34 334	28 839	2 035	- 745,8	85,1
Juillet	1 363	4 383	53			1 309,9	37 026	23 750	1 947	- 992,5	81,3
Août	1 458	4 612	55			1 354,8	34 446			- 1 030,4	75,5
Septembre										- 1 095,5	78,9
Octobre											
Novembre											
Décembre											

- 1) Taux d'occupation des lits disponibles (Nuitées/nombre moyen de lits disponibles x nombre de jours de la période).  
2) Moyennes ou totaux trimestriels. 3) Autos + limousines commerciales. 4) Y compris les camionnettes.

## 11.2. INDICE DES PRIX DE GROS (1963 = 100)

Confédération

Situation en fin de période

	Indice général	Produits agricoles	Produits énergétiques et connexes	Produits alimentaires transformés, boissons et tabacs	Textiles	Bois et liège	Papier et ouvrages en papier	Peaux, cuirs, caoutchouc et ouvrages en matière plastique	Produits chimiques et connexes	Matériaux de construction, céramique et verre	Métaux et ouvrages en métal
	1	2	3	4	5	6	7	8	9	10	11
1976	147,9	149,9	192,0	147,3	119,2	138,4	153,5	132,1	129,0	174,7	160,8
1977	145,5	149,6	188,3	150,6	110,3	143,8	143,7	131,9	127,2	175,3	152,3
1978	142,1	144,9	190,6	152,7	99,4	147,4	136,0	127,7	117,5	175,4	151,0
1979	151,9	148,4	233,7	154,4	107,6	149,2	136,8	138,9	129,9	178,4	162,7
1979											
Janvier	143,0	145,3	197,3	152,8	99,4	147,2	133,6	129,5	117,5	175,3	152,8
Février	145,1	145,0	217,1	152,5	99,8	146,4	133,7	131,5	117,5	176,5	154,9
Mars	145,6	146,9	206,0	152,9	100,2	146,6	133,9	138,3	121,7	176,5	155,5
Avril	146,8	147,8	212,6	152,9	102,6	148,1	133,9	138,3	121,7	176,9	156,1
Mai	148,5	147,9	226,4	153,1	103,8	148,1	134,0	139,3	121,7	177,1	157,6
Juin	149,2	148,1	230,1	153,4	104,5	148,0	134,0	141,5	121,7	177,1	158,2
Juillet	149,0	147,7	227,0	153,9	105,2	147,0	134,8	141,3	121,7	177,1	158,4
Août	148,8	146,3	222,9	154,1	105,7	147,2	134,8	141,7	121,7	177,7	160,1
Septembre	149,8	145,9	221,4	154,2	105,6	147,4	137,7	140,2	129,9	178,0	160,8
Octobre	150,2	145,4	225,3	154,0	106,7	148,3	136,8	137,8	129,9	178,0	160,7
Novembre	151,8	148,0	234,9	154,3	107,6	148,5	136,8	137,5	129,9	178,2	162,2
Décembre	151,9	148,4	233,7	154,4	107,6	149,2	136,8	138,9	129,9	178,4	162,7
1980											
Janvier	153,0	149,2	233,2	155,2	109,0	149,2	138,4	139,7	129,9	179,9	166,1
Février	153,6	148,1	229,4	156,1	110,4	153,5	138,9	140,3	129,9	183,9	168,3
Mars	155,0	149,9	234,3	155,9	111,6	155,2	139,9	140,3	133,5	186,4	167,3
Avril	156,0	150,8	241,8	156,1	112,1	154,7	144,9	139,7	133,5	186,9	166,8
Mai	155,7	149,4	235,6	157,4	112,0	154,8	145,0	138,4	133,5	186,9	168,9
Juin	155,8	148,0	236,1	158,5	113,0	157,6	145,0	137,1	133,5	187,7	168,0
Juillet	156,2	150,8	233,6	158,4	113,2	158,5	145,0	138,0	133,5	187,7	168,8
Août	155,9	148,2	230,3	159,4	114,0	160,1	147,1	137,3	133,5	188,2	168,9
Septembre	155,8	147,2	232,3	160,2	114,4	160,3	147,0	137,6	131,8	188,5	168,2
Octobre											
Novembre											
Décembre											

N.B. Pour calculer l'indice général sur l'ancienne base août 1939 = 100, il faut multiplier l'indice sur la base 1963 = 100 par 259,5, valeur de l'ancien indice en 1963, puis diviser par 100.

## 11.3. INDICE DES PRIX DE GROS (1963 = 100) SELON L'ORIGINE DES MARCHANDISES

Chiffres mensuels

	1976	1977	1978	1979	1980				
	Décembre	Décembre	Décembre	Décembre	Mai	Juin	Juil.	Août	Sept.
	1	2	3	4	5	6	7	8	9
Indice général	147,9	145,5	142,1	151,9	155,7	155,8	156,2	155,9	155,8
Marchandises du pays	147,9	147,2	145,2	150,9	154,5	154,9	155,4	155,6	155,6
Marchandises étrangères	147,8	141,2	134,4	154,3	158,3	157,8	138,2	156,7	156,3

## 11.4. INDICE DE LA PRODUCTION INDUSTRIELLE (1963 = 100)

Moyenne ou chiffres trimestriels

	Indice général 1)	Alimentation, boissons, tabac	Textiles	Habillement, lingerie	Bois	Papier	Arts graphiques	Cuir 2) caoutchouc	Chimie	Pierre, terre	Métaux	Machines appareils	Horlogerie, bijouterie
	1	2	3	4	5	6	7	8	9	10	11	12	13
1976	138	142	107	125	111	104	134	202	228	98	108	136	140
1977	144	147	108	127	124	113	131	227	226	107	119	141	149
1978	146	147	108	121	121	121	133	237	234	106	117	149	135
1979	148	150	112	115	126	129	129	265	244	111	127	148	112
1979													
1er trim.	139	144	119	120	113	128	128	260	244	83	122	131	97
2e trim.	146	153	115	118	128	127	129	267	240	122	127	141	112
3e trim.	142	150	98	100	118	124	117	255	245	125	124	138	109
4e trim.	163	151	118	121	143	135	142	277	247	112	136	183	128
1980													
1er trim.	151	155	124	125	124	133	129	300	270	90	132	144	99
2e trim.	158	158	117	125	135	130	143	277	252	127	137	161	120
3e trim.													
4e trim.													

1) Non compris électricité, gaz, eau.

2) Y compris les matières plastiques.

## 11.5. STATISTIQUES FINANCIERES

Confédération

Moyennes ou chiffres mensuels (fin de période)

	Banque Nationale			AVS		71 Banques		Chèques postaux	
	Réserves monétaires totales 1)	Billets en circulation et engagements à vue		Placements	Disponibilités	Placements hypothécaires	Dépôts en caisse d'épargne	Avoirs	Mouvements
		Total	Couverture or						
	Millions F		%	Millions F					
1	2	3	4	5	6	7	8	9	
1976	31 308	29 370	41	8 953	62	59 904	56 039	7 884	74 778
1977	30 828	30 440	40	8 306	57	65 047	65 568	8 321	81 471
1978	36 821	33 876	35	7 698	55	70 348	68 163	9 262	87 238
1979	37 492	37 903	32	7 278	83	76 595	73 889	10 172	92 267
1979									
Janvier	43 238	42 248	28	7 220	290	73 656	71 932	10 439	103 861
Février	43 145	41 858	28	7 233	48	74 067	72 620	9 733	78 348
Mars	39 863	39 249	30	7 588	67	74 613	73 044	9 931	90 144
Avril	35 969	35 167	34	7 380	75	75 079	73 430	9 965	83 188
Mai	36 165	35 472	34	7 226	30	75 697	73 962	9 351	87 612
Juin	37 795	39 985	30	7 488	77	76 271	73 828	10 683	92 092
Juillet	35 047	35 169	34	7 362	72	76 635	74 105	10 300	105 968
Août	34 270	34 961	34	7 117	47	77 119	74 408	9 419	86 013
Septembre	36 736	38 175	31	7 385	71	77 800	74 552	9 848	81 808
Octobre	34 252	35 162	34	7 236	59	78 565	74 770	10 091	103 819
Novembre	35 134	35 889	33	6 946	31	79 107	74 601	10 108	90 824
Décembre	38 294	41 496	29	7 156	126	80 432	75 414	12 192	103 524
1980									
Janvier	33 373	34 826	34	7 150	52	81 129	74 998	10 730	116 324
Février	33 985	35 556	33	6 929	36	81 805	74 662	10 245	92 793
Mars	34 279	37 932	31	7 397	16	82 678	73 522	10 551	98 065
Avril	33 127	35 418	34	7 207	45	83 634	72 609	10 289	101 090
Mai	31 547	33 781	35	6 929	11	84 452	71 701	9 525	92 553
Juin	35 427	37 753	32	7 329	56	85 319	70 961	11 148	103 731
Juillet	32 287	33 889	35	7 149	53	86 149	70 871	10 132	111 440
Août	31 826	34 135	35					9 748	87 907
Septembre									
Octobre									
Novembre									
Décembre									

1) Y compris Bons du Trésor étrangers en francs suisses.

## 11.5. STATISTIQUES FINANCIERES (Suite)

Moyennes ou chiffres mensuels

	Taux d'intérêt 1)			Indice des actions 1)				Prix de l'or	
	Bons de caisse 2)	Dépôts d'épargne 3)	Obligations 4)	Indice total	Actions industrielle	dont chimiques	dont alimentation	Pièces de 20 F	Lingots 1 kg
	10	11	12	13	14	15	16	17	18
1976	4,84	4,17	4,98	144,1	118,4	109,7	152,2	97,40	9 893
1977	3,70	3,14	4,05	152,0	124,7	108,2	164,7	102,60	11 354
1978	2,98	2,59	3,33	154,8	120,4	97,2	165,5	100,58	11 039
1979	2,92	2,07	3,45	168,0	133,6	113,7	174,0	130,15	16 924
1979									
Janvier	2,52	2,27	3,11	165,9	132,0	112,3	176,5	109,00	12 660
Février	2,27	2,27	3,08	169,0	134,4	113,0	177,3	111,75	13 420
Mars	2,27	2,25	3,22	168,3	134,6	113,4	177,9	111,00	13 020
Avril	2,61	2,02	3,21	168,1	136,6	117,0	179,6	111,00	13 440
Mai	2,61	2,02	3,18	164,0	133,0	115,2	174,4	126,00	15 350
Juin	3,00	2,02	3,45	165,2	131,9	112,5	172,7	124,00	14 750
Juillet	3,00	2,00	3,49	165,9	132,7	112,5	172,7	129,00	15 790
Août	3,25	2,00	3,51	170,4	136,0	115,8	175,4	154,00	16 890
Septembre	3,25	2,00	3,50	173,4	137,0	116,3	175,1	163,00	19 750
Octobre	3,25	2,00	3,60	170,9	135,4	115,5	170,7	160,00	20 330
Novembre	3,50	2,00	4,04	166,8	130,7	110,9	169,0	168,00	21 520
Décembre	3,50	2,00	4,04	168,3	129,0	109,4	166,9	195,00	26 170
1980									
Janvier	3,50	2,00	4,48	172,6	131,7	109,2	170,2	210,00	34 720
Février	4,38	2,00	4,72	170,4	130,6	105,2	165,9	212,00	34 600
Mars	4,38	2,00	5,10	155,8	117,2	92,4	151,2	172,00	29 370
Avril	5,13	2,42	4,97	160,0	122,4	95,0	160,7	187,00	27 725
Mai	5,13	2,51	4,82	161,9	124,7	96,2	164,6	195,00	28 260
Juin	5,13	2,51	4,72	164,6	128,2	98,8	169,9	223,00	34 430
Juillet	5,13	2,51	4,60	168,9	129,8	101,1	168,4	225,00	32 700
Août	5,02	2,51	4,87	169,1	129,2	99,3	166,6	227,00	33 500
Septembre	4,80	2,51	4,87	169,6	126,1	97,5	159,4	236,00	35 300
Octobre									
Novembre									
Décembre									

1) Chiffres mensuels: situation au dernier vendredi du mois; les chiffres annuels correspondent à la moyenne des chiffres mensuels. 2) 5 grandes banques. 3) 12 grandes banques cantonales. 4) Rendement des obligations de la Confédération, calculé sur la base de l'échéance.



## 11. 6. COMMERCE EXTERIEUR

Confédération

Moyennes ou chiffres mensuels

Unité : Millions F

	Europe			Amérique		Asie		Afrique	Australie et Océanie	Total
	Total	C.E.E.	A.E.L.E.	Total	dont USA et Canada	Total	dont Japon			
	1	2	3	4	5	6	7			
IMPORTATIONS PAR ZONE D'ORIGINE										
1976	2 450,0	2 043,7	243,1	298,7	230,1	244,0	81,0	71,3	8,5	3 072,6
1977	2 831,3	2 387,1	262,6	371,8	261,3	290,3	107,5	81,7	10,4	3 585,5
1978	2 831,3	2 391,9	254,3	367,7	281,1	247,4	101,7	70,8	7,7	3 525,0
1979	3 322,4	2 805,2	291,4	355,3	272,5	286,8	111,6	89,9	7,4	4 061,7
1979										
Janvier	2 743,8	2 317,1	249,1	298,2	236,2	234,7	87,6	72,9	5,8	3 355,2
Février	3 011,9	2 591,3	243,2	365,9	289,9	247,1	101,3	51,7	6,7	3 683,2
Mars	3 423,7	2 980,5	300,6	376,0	299,3	282,3	110,9	99,6	6,1	4 187,6
Avril	2 981,3	2 572,1	279,8	333,7	255,5	258,3	115,2	67,0	9,1	3 649,3
Mai	3 359,8	2 892,0	293,3	397,6	297,9	272,6	128,7	86,7	9,1	4 125,8
Juin	3 194,7	2 709,4	269,3	349,4	263,5	251,7	109,3	119,9	7,1	3 922,7
Juillet	3 467,9	2 971,4	278,5	377,3	289,5	276,9	117,3	88,9	8,0	4 219,0
Août	3 109,5	2 543,1	264,2	325,6	242,3	284,7	112,2	135,4	8,7	3 864,0
Septembre	3 419,8	2 848,0	319,3	307,2	251,9	280,3	105,0	72,0	5,1	4 084,4
Octobre	4 024,6	3 362,4	374,0	366,3	280,8	317,7	115,5	113,8	8,6	4 831,0
Novembre	3 776,4	3 102,3	337,5	403,0	303,0	345,4	127,8	94,2	7,5	4 626,5
Décembre	3 355,2	2 772,5	287,7	363,0	260,6	390,0	107,8	76,6	6,6	4 191,4
1980										
Janvier	3 557,2	2 989,2	316,5	385,0	284,1	517,1	118,0	123,6	7,9	4 590,7
Février	4 190,0	3 541,8	359,3	518,8	425,4	513,3	136,6	94,1	6,0	5 322,1
Mars	4 541,2	3 953,6	370,6	555,6	454,8	421,4	140,7	150,5	7,8	5 676,6
Avril	4 243,4	3 699,3	333,2	536,6	414,1	417,5	185,8	188,7	7,3	5 393,6
Mai	3 728,9	3 203,8	288,4	460,5	345,3	351,7	173,3	115,5	16,1	4 672,7
Juin	4 049,2	3 361,6	357,4	482,3	343,3	402,4	164,7	74,7	10,4	5 019,0
Juillet	4 257,8	3 529,6	360,7	436,9	345,5	421,1	173,7	172,4	11,2	5 299,4
Août	3 304,6	2 714,2	280,3	374,6	298,8	408,9	164,7	108,9	9,1	4 206,2
Septembre										5 185,9
Octobre										
Novembre										
Décembre										
EXPORTATIONS PAR ZONE DE DESTINATION										
1976	2 073,1	1 389,9	354,7	393,2	240,9	442,2	84,2	145,0	33,5	3 087,1
1977	2 338,5	1 618,2	373,5	433,3	269,5	524,0	84,9	187,1	30,3	3 513,2
1978	2 275,8	1 644,7	320,8	445,0	279,6	552,3	98,7	178,3	29,8	3 481,6
1979	2 466,3	1 822,7	333,1	459,2	281,6	569,0	108,3	148,6	30,1	3 673,3
1979										
Janvier	2 166,4	1 614,8	286,2	346,8	223,0	506,8	96,7	123,8	24,8	3 168,6
Février	2 269,4	1 690,1	302,7	400,4	234,3	491,9	108,6	124,7	42,2	3 328,6
Mars	2 621,0	1 920,2	360,7	476,2	306,2	586,3	105,6	149,1	33,9	3 866,5
Avril	2 291,7	1 701,1	299,1	413,5	256,8	483,9	93,0	128,6	31,4	3 349,1
Mai	2 587,7	1 949,4	342,1	464,4	279,2	556,5	106,9	175,1	25,4	3 809,1
Juin	2 580,1	1 950,3	335,5	482,2	280,2	617,6	113,2	136,5	29,8	3 846,1
Juillet	2 453,4	1 801,6	323,9	454,5	272,8	549,8	107,8	142,4	33,0	3 633,0
Août	2 057,6	1 468,4	289,1	415,3	241,7	563,3	99,7	123,6	26,4	3 186,2
Septembre	2 410,3	1 828,2	318,7	483,1	305,9	581,3	116,5	136,4	28,3	3 639,3
Octobre	2 856,7	2 123,8	395,3	538,9	341,3	631,0	116,8	180,4	31,5	4 238,4
Novembre	2 822,9	2 069,3	393,3	558,7	334,3	655,9	124,8	173,4	29,5	4 240,4
Décembre	2 479,1	1 755,0	350,8	477,0	303,8	604,0	110,6	189,4	25,0	3 774,6
1980										
Janvier	2 499,1	1 881,1	328,3	397,9	232,6	576,8	102,8	169,9	26,7	3 670,5
Février	2 895,1	2 208,7	386,0	494,9	309,3	632,5	99,1	167,2	25,6	4 215,3
Mars	3 109,3	2 383,0	395,1	519,0	326,1	597,2	112,2	190,9	30,4	4 446,7
Avril	2 810,5	2 110,1	377,3	514,5	319,6	618,2	104,7	161,2	26,4	4 130,8
Mai	2 673,5	1 997,0	359,0	532,5	334,1	570,4	94,3	198,1	29,0	4 003,4
Juin	2 876,5	2 183,1	384,6	575,0	362,0	594,2	110,1	200,4	27,1	4 273,2
Juillet	2 840,7	2 136,2	374,2	563,4	365,8	626,4	123,6	237,2	39,2	4 306,9
Août	2 057,3	1 478,5	311,1	413,0	250,1	524,9	82,7	155,3	25,3	3 175,8
Septembre										4 090,4
Octobre										
Novembre										
Décembre										

## **Sources**

Les statistiques non établies par le service cantonal de statistique sont recueillies auprès des organismes et services administratifs suivants :

### **Statistiques genevoises**

Aéroport de Cointrin  
Chemins de fer fédéraux  
Département de l'économie publique  
Département de justice et police  
Département des travaux publics  
Entreprises des postes, télégraphes et téléphones  
Office fédéral de la statistique  
Services industriels  
Société nationale des chemins de fer français  
Transports publics genevois

### **Statistiques de la Confédération**

Banque nationale  
Chemins de fer fédéraux  
Direction générale des douanes  
Office fédéral de l'air  
Office fédéral de l'économie énergétique  
Office fédéral de l'industrie, des arts et métiers et du travail  
Office fédéral de la statistique

## LISTE DES PUBLICATIONS EXTRAORDINAIRES

### Collection "Aspects statistiques"

#### Déjà paru :

- No 1 — Programme 1977-1981 des investissements publics à Genève (35 pages, prix : 4 F.) Février 1977
- No 2 — Les locaux commerciaux vacants au 1er décembre 1976 dans le canton de Genève (7 pages, prix : 3 F.) Mars 1977
- No 3 — Le secteur public à Genève. Analyse descriptive selon le recensement fédéral des entreprises de septembre 1975. (extraits du volume No 1 paru dans la collection "Etudes", 84 pages, prix : 5 F.) Mai 1977
- No 4 — Dépenses pour les constructions dans le canton de Genève en 1976 et 1977 (21 pages, prix : 4 F.) Mai 1977
- No 5 — Evolution de l'emploi à Genève depuis 1973 (28 pages, prix : 4 F.) Juin 1977
- No 6 — Les logements inoccupés et les locaux commerciaux vacants à Genève (61 pages, prix : 5 F.) Février 1978
- No 7 — Dépenses pour les travaux de construction en 1977 et 1978 à Genève (32 pages, prix : 4 F.) Avril 1978
- No 8 — Recensement fédéral des entreprises 1975 à Genève (60 pages, épuisé.) Juin 1978
- No 9 — Les organisations internationales à Genève en 1977-1978. Emplois, dépenses et réunions internationales (44 pages, prix : 4 F.) Décembre 1978
- No 10 — Franc suisse et économie genevoise. Quelques considérations générales sur l'évolution du cours du franc suisse; enquête auprès d'un échantillon d'entreprises; tourisme et hôtellerie (52 pages, prix : 4 F.) Janvier 1979
- No 11 — Perspectives d'évolution de la population du canton de Genève. Edition 1979 (56 pages, prix : 5 F.) Février 1979
- No 12 — Les logements inoccupés et les locaux commerciaux vacants à Genève. Résultats de l'enquête au 1er décembre 1978 (56 pages, prix : 5 F.) Février 1979
- No 13 — Dépenses pour les travaux de construction en 1978 et 1979 à Genève (28 pages, prix : 4 F.) Mai 1979
- No 14 — Les logements inoccupés et les locaux commerciaux vacants à Genève. Résultats de l'enquête au 1er décembre 1979 (51 pages, prix : 5 F.) Mars 1980
- Résultats des votations et élections à Genève en 1977 (33 pages, prix de la pochette : 5 F.)
- Résultats des votations et élections à Genève en 1978 (19 pages, prix de la pochette : 5 F.)
- Résultats des votations et élections à Genève en 1979 (25 pages, prix de la pochette : 5 F.)
- No 15 — Evolution de l'emploi à Genève (80 pages, prix : 5 F.) Mai 1980
- No 16 — La dépendance économique des entreprises du canton de Genève. Analyse par type et degré de dépendance, région et branche économique (31 pages, prix : 5 F.) Octobre 1980

#### A paraître :

- Résultats des votations et élections à Genève en 1979 (prix : 5 F.)

### Collection "Etudes"

#### Déjà paru :

- No 1 — Le secteur public à Genève. Analyse descriptive selon le recensement fédéral des entreprises de septembre 1975. (616 pages, tirage limité; prix : 50 F.) Mai 1977
- No 2 — L'influence de la mortalité infantile sur la valeur de l'espérance de vie à la naissance (28 pages, prix : 4 F.) Octobre 1977
- No 3 — Le secteur international à Genève. Les emplois dans les organisations internationales gouvernementales et non gouvernementales à Genève en 1975-76. (132 pages, prix : 5 F.) Juin 1978
- No 4 — Genève dans les comparaisons internationales de prix. Résultats et problèmes méthodologiques (70 pages, prix : 7 F.) Décembre 1979