

AVRIL
MAI
JUIN

2

bulletin statistique

78

Sommaire

Statistiques du canton de Genève

Météorologie	3
Population	4
Main-d'oeuvre	12
Eau et énergie	16
Construction et logement	17
Transports et communications	29
Tourisme	34
Pactes de réserve de propriété	36
Poursuites et faillites	36
Prix à la consommation	37

Statistiques de la Confédération

Prix à la consommation	37
Indicateurs économiques	44
Prix de gros	45
Production industrielle	45
Finances	46
Commerce extérieur	47

Sources	48
---------	----



Publications du service cantonal de statistique

PERIODIQUES

Prix 1978

● **Bulletin statistique**

Publication trimestrielle de tableaux statistiques présentant l'évolution démographique et économique à Genève, complétée chaque mois intermédiaire par une mise à jour succincte (2 pages).

Abonnement¹⁾
(12 numéros) : 23 F.
Prix du numéro :
Bulletin trimestriel : 4 F.
Complément mensuel : 0,50 F.

● **Annuaire statistique**

Recueil détaillé des principales statistiques annuelles, paraissant au mois de septembre (environ 250 pages).

30 F.

● **Memento statistique genevois**

Aperçu des données annuelles de base les plus récentes, sous forme d'un dépliant paraissant au mois de mai.

NON PERIODIQUES²⁾

● **Aspects statistiques**

Cahiers consacrés à la présentation, brièvement commentée, de statistiques spécifiques (résultats d'enquêtes, de scrutins, brèves études).

selon l'importance

● **Etudes**

Publications réservées à l'analyse détaillée d'un domaine ou d'un problème particuliers.

selon l'importance

1) y compris les "Aspects statistiques".

2) voir liste en troisième page de couverture

Rédaction, commandes et envoi :

Service cantonal de statistique, 8, rue du 31-décembre
Case postale 306, 1211 Genève 6
Tél. : (022) 36 14 00
Compte de chèques : 12 - 6 310

Reproduction autorisée avec mention de la source.



SERVICE CANTONAL DE STATISTIQUE - GENEVE
DEPARTEMENT DE L'ECONOMIE PUBLIQUE

LISTE DES TABLEAUX ET GRAPHIQUES

	Page
1. Météorologie	
1. 1. Observations météorologiques faites à l'aéroport de Cointrin	3
1. 2. Températures, précipitations et insolation mensuelles moyennes	3
1. 3. Niveau du lac	3
2. Population	
2. 1. Population résidente selon l'origine (canton et ville)	4
2. 2. Population résidente selon l'origine (graphique)	4
2. 3. Population résidente selon la commune	5
2. 4. Mouvement démographique (canton et ville)	6
2. 5. Naissances du canton (graphique)	7
2. 6. Gain naturel du canton (graphique)	7
2. 7. Mouvement démographique, selon le sexe et l'origine (canton et ville)	8
2. 8. Mouvement démographique, par commune	9
2. 9. Migration extérieure du canton selon l'origine	10
2. 10. Migration extérieure de la ville de Genève, selon le type de mouvement	10
2. 11. Solde migratoire des arrondissements de la ville de Genève, selon le type de mouvement	11
3. Main-d'oeuvre	
3. 1. Statistiques sur l'emploi	12
3. 2. Travailleurs étrangers sous contrôle (graphique)	12
3. 3. Chômage complet (graphique)	13
3. 4. Travailleurs étrangers sous permis selon le type de permis, le sexe et le groupe de professions	14
3. 5. Chômeurs complets, selon le groupe de professions	15
3. 6. Chômeurs complets, selon l'âge ou la durée de chômage	15
3. 7. Chômage partiel, selon les principaux groupes de professions	15
4. Eau et énergie	
4. 1. Abonnements eau, électricité et gaz	16
4. 2. Consommation d'énergie par catégorie d'utilisateurs	16
5. Construction et logement	
5. 1. Constructions projetées dans le canton	17
5. 2. Logements autorisés et construits (graphique)	17
5. 3. Mouvement de la construction dans le canton	18
5. 4. Mouvement de la construction en ville de Genève	18
5. 5. Volume et coût prévu des bâtiments autorisés, en construction et construits dans le canton	19
5. 6. Coût total des constructions autorisées et construites (graphique)	19
5. 7. Logements autorisés, en construction et construits dans le canton, selon le mode de financement	20
5. 8. Bâtiments à usage d'habitation et logements construits dans le canton, selon le nombre de pièces	20
5. 9. Logements autorisés, en construction et construits en ville de Genève, selon le mode de financement	21
5. 10. Bâtiments à usage d'habitation et logements construits en ville de Genève, selon le nombre de pièces	21
5. 11. Logements en construction et construits par commune, à vendre ou à louer selon la valeur locative à la pièce	22
5. 12. Logements autorisés, en construction et construits, par commune	23
5. 13. Logements en construction, par commune et époque approximative d'occupation	23
5. 14. Logements autorisés et construits, selon le nombre de pièces, par quartier et commune	24
5. 15. Logements et taux d'occupation dans le canton	25
5. 16. Surface utile des bâtiments mixtes et sans logements, autorisés, en construction et construits (canton et ville)	25
5. 17. Nouvelles demandes de logement, selon le revenu familial et le nombre de pièces désiré	26
5. 18. Nouvelles demandes de logement émanant de personnes congédiées et/ou sans logement, selon le motif de la demande	26
5. 19. Nouvelles demandes de logement émanant de personnes désirant changer de logement, selon le motif de la demande	26
5. 20. Mouvements de demandes de logement émanant de personnes congédiées ou désirant changer de logement	27
5. 21. Indice des loyers par commune	27
5. 22. Loyers mensuels moyens des logements occupés, selon le nombre de pièces	28
5. 23. Evolution des loyers des logements occupés, selon le nombre de pièces	28

6. Transports et communications	
6. 1. Véhicules immatriculés dans le canton	29
6. 2. Automobiles immatriculées dans le canton (graphique)	29
6. 3. Débit de circulation moyen, selon le jour de la semaine, par poste de comptage	30
6. 4. Comptages automatiques de la circulation routière, par poste de comptage	31
6. 5. Trafic des TPG, de la gare SNCF des Eaux-Vives et de la gare CFF de Genève	31
6. 6. Mouvements d'avions, fret et poste à l'aéroport de Cointrin	32
6. 7. Passagers enregistrés à l'aéroport de Cointrin	32
6. 8. Passagers enregistrés à l'aéroport de Cointrin (graphique)	33
6. 9. Trafic postal et comptes de chèques	33
7. Tourisme	
7. 1. Equipement et trafic hôteliers (canton et ville)	34
7. 2. Arrivées et nuitées enregistrées dans les établissements hôteliers du canton, selon le pays de domicile des hôtes	35
7. 3. Nuitées enregistrées dans les établissements du canton (graphique)	35
8. Pactes de réserve de propriété	36
9. Poursuites et faillites	36
10. Prix	
10. 1. Indices des prix à la consommation (canton et confédération)	37
10. 2. Indice genevois des prix à la consommation par genre de biens	38
10. 3. Indice genevois des prix à la consommation par sous-groupe de dépense	39
10. 4. Prix moyens de certaines denrées alimentaires et boissons dans le commerce de détail à Genève	42
11. Statistiques de la Confédération	
11. 1. Principaux indicateurs économiques	44
11. 2. Indice des prix de gros	45
11. 3. Indice de la production industrielle	45
11. 4. Statistiques financières	46
11. 5. Commerce extérieur	47
Sources	48

Symboles et sigles utilisés

Un zéro (0) signifie que la donnée est inférieure à la moitié de la dernière position décimale retenue

Un tiret (—) à la place d'un nombre signifie que la donnée est nulle.

Un point (.) signifie qu'aucune donnée ne peut correspondre à la définition.

Un astérisque (*) signifie que la donnée est inconnue.

Un trait horizontal placé entre deux données d'une série chronologique marque un changement dans la définition de cette dernière.

AELE désigne l'Association européenne de libre-échange.

CEE désigne la Communauté économique européenne (Marché commun).

Remarque importante: Les chiffres mensuels ou trimestriels ainsi que les derniers chiffres annuels de certaines séries sont provisoires et par conséquent sujets à modification.

1. 1. OBSERVATIONS METEOROLOGIQUES FAITES A L'AEROPORT DE COINTRIN

Canton

Chiffres annuels ou mensuels

	Température				Précipitations				Pression atmosph. moyenne	Humidité relative	Insolation			
	Moyenne	Ecart sur normale	Minimum absolu	Maximum absolu	Jours de pluie ou de neige 1)	Eau tombée 2)	Ecart sur normale	Neige						
	Degrés Celsius				Nombre	mm		cm				mb 3)	%	Heures
	1	2	3	4	5	6	7	8				9	10	11
1974	9,7	0,5	-5,5	32,9	145	1 021	91	19	968,1	75	1 609			
1975	9,6	0,4	-6,4	33,0	132	1 119	189	5	969,4	73	1 587			
1976	9,7	0,5	-11,1	35,1	122	1 022	92	39	968,0	71	2 023			
1977	9,8	0,6	-8,7	28,6	180	1 404	474	30	968,2	76	1 529			
1977														
Janvier	1,6	+ 1,4	-8,7	11,3	18	153	89	25	965,6	84	32			
Février	5,4	+ 4,3	-7,4	16,2	19	183	123	2	964,1	79	63			
Mars	7,4	+ 2,5	-4,0	19,2	15	77	13	-	970,9	74	120			
Avril	8,0	-0,7	-2,0	24,0	17	135	71	-	968,0	70	110			
Mai	12,1	-1,0	1,6	22,5	19	124	55	-	965,8	74	154			
Juin	15,5	-1,0	6,0	27,0	17	145	63	-	966,7	72	183			
Juillet	18,2	-0,1	8,6	28,6	17	161	87	-	966,8	69	246			
Août	16,7	-0,9	8,6	27,2	15	90	-8	-	966,0	72	222			
Septembre	13,4	-0,9	0,8	27,0	4	13	-83	-	973,2	72	203			
Octobre	10,9	+ 1,8	1,2	27,3	11	116	30	-	971,4	83	82			
Novembre	5,4	+ 0,9	-4,1	20,4	16	99	10	1	967,6	79	83			
Décembre	2,6	+ 1,1	-2,8	13,5	12	108	29	2	972,6	85	31			
1978														
Janvier	1,2	+ 1,0	-7,4	9,4	17	125	65	19	965,4	84	56			
Février	1,9	+ 0,8	-13,0	11,4	16	133	73	24	959,7	80	54			
Mars	5,5	+ 0,6	-3,0	18,0	20	158	82	1	967,0	75	87			
Avril	7,6	-1,1	-3,2	17,9	12	43	-21	1	960,9	72	154			
Mai	12,0	-1,1	1,2	24,3	13	73	4	-	965,6	76	160			
Juin	15,6	-0,9	5,3	28,8	13	95	13	-	967,4	69	205			
Juillet														
Août														
Septembre														
Octobre														
Novembre														
Décembre														

- 1) Jours où l'on a enregistré au moins 0,3 mm d'eau ou de neige fondue. 2) Pluie ou neige fondue.
3) Moyenne de 13 h. en millibar.

1. 2. TEMPERATURES, PRECIPITATIONS ET INSOLATION MENSUELLES MOYENNES (Moyennes pluriannuelles)

Moyennes ou totaux mensuels

	Janv.	Fév.	Mars	Avril	Mai	Juin	Juillet	Août	Sept.	Oct.	Nov.	Déc.	Année
Normales 1901-1960	TEMPERATURES MOYENNES (° Celsius)												
	0,2	1,1	4,9	8,7	13,1	16,5	18,3	17,6	14,3	9,1	4,5	1,5	9,2
Normales 1901-1960	PRECIPITATIONS (mm)												
	64	60	69	64	69	82	74	98	96	86	89	79	930
Normales 1931-1960	INSOLATION (heures)												
	54	98	167	204	236	261	287	257	189	123	61	42	1979

1. 3. NIVEAU DU LAC 1)

Unité : mètre

	Janv.	Fév.	Mars	Avril	Mai	Juin	Juillet	Août	Sept.	Oct.	Nov.	Déc.
1977	NIVEAU MOYEN											
	372,23	372,09	371,84	371,77	372,07	372,25	372,31	372,32	372,27	372,30	372,32	372,28
1978	NIVEAU MOYEN											
	372,24	372,02	371,81	371,75	371,94	372,39						
1977	MAXIMUM ABSOLU											
	372,30	372,23	371,97	372,04	372,20	372,29	372,37	372,44	372,32	372,39	372,37	372,35
1978	MAXIMUM ABSOLU											
	372,34	372,12	371,96	371,84	372,09	372,59						
1977	MINIMUM ABSOLU											
	372,18	371,99	371,76	371,69	371,96	372,20	372,23	372,27	372,21	372,21	372,25	372,24
1978	MINIMUM ABSOLU											
	372,14	371,96	371,72	371,70	371,79	372,10						

1) Niveau du lac: altitude mesurée à Sécheron.

2. 1. POPULATION RESIDENTE SELON L'ORIGINE ¹⁾

Canton/Ville

	Canton de Genève				Ville de Genève			
	Genevois	Confédérés	Etrangers	Total	Genevois	Confédérés	Etrangers	Total
	1	2	3	4	5	6	7	8
1974	95 401	127 453	113 306	336 160	43 714	60 462	55 562	159 738
1975	96 151	128 313	111 270	335 734	42 884	59 086	53 789	155 759
1976	96 991	128 993	109 774	335 758	42 165	58 046	52 360	152 571
1977	97 630	129 979	109 137	336 746	41 622	57 418	52 021	151 061
1977								
Janvier	96 950	129 111	110 130	336 191	42 089	58 044	52 522	152 655
Février	97 086	129 222	110 372	336 680	42 059	58 039	52 585	152 683
Mars	97 065	128 910	112 020	337 995	41 995	57 826	53 750	153 391
Avril	97 099	128 723	112 886	338 708	41 959	57 712	54 157	153 828
Mai	97 067	129 072	113 610	339 749	41 924	57 681	54 556	154 161
Juin	97 187	129 182	113 560	339 929	41 885	57 599	54 523	154 007
Juillet	97 282	129 071	113 209	339 562	41 822	57 387	54 400	153 609
Août	97 237	129 271	113 212	339 720	41 700	57 369	54 358	153 427
Septembre	97 351	129 326	113 077	339 754	41 690	57 273	54 259	153 222
Octobre	97 393	129 500	113 540	340 433	41 680	57 238	54 426	153 344
Novembre	97 528	129 822	113 397	340 747	41 681	57 370	54 482	153 533
Décembre	97 630	129 979	109 137	336 746	41 622	57 418	52 021	151 061
1978								
Janvier	97 741	130 044	109 364	337 149	41 574	57 435	52 228	151 237
Février	97 842	130 167	109 584	337 593	41 578	57 460	52 407	151 445
Mars	97 992	129 844	111 233	339 069	41 609	57 296	53 471	152 376
Avril	98 266	130 139	112 576	340 981	41 678	57 438	54 388	153 504
Mai	98 501	130 643	112 964	342 108	41 734	57 619	54 612	153 965
Juin	98 709	131 115	112 685	342 509	41 801	57 833	54 521	154 155
Juillet								
Août								
Septembre								
Octobre								
Novembre								
Décembre								

1) Saisonniers compris.

2. 2. POPULATION DU CANTON

Effectif

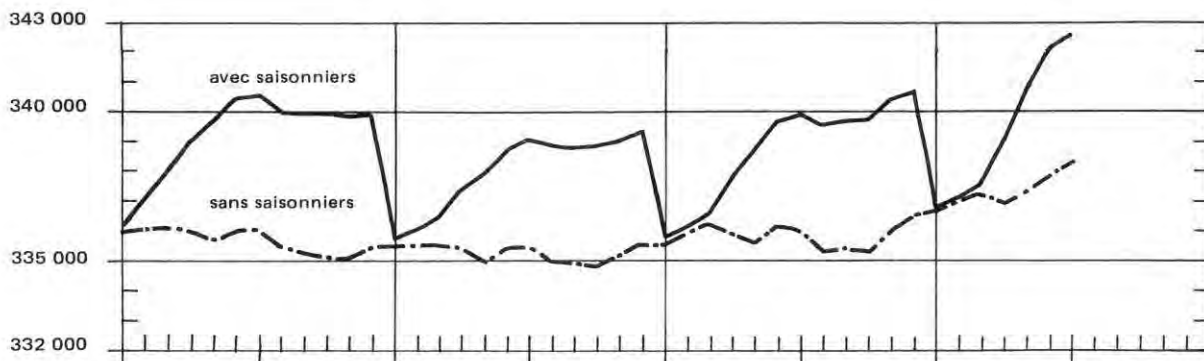

POPULATION DE LA VILLE

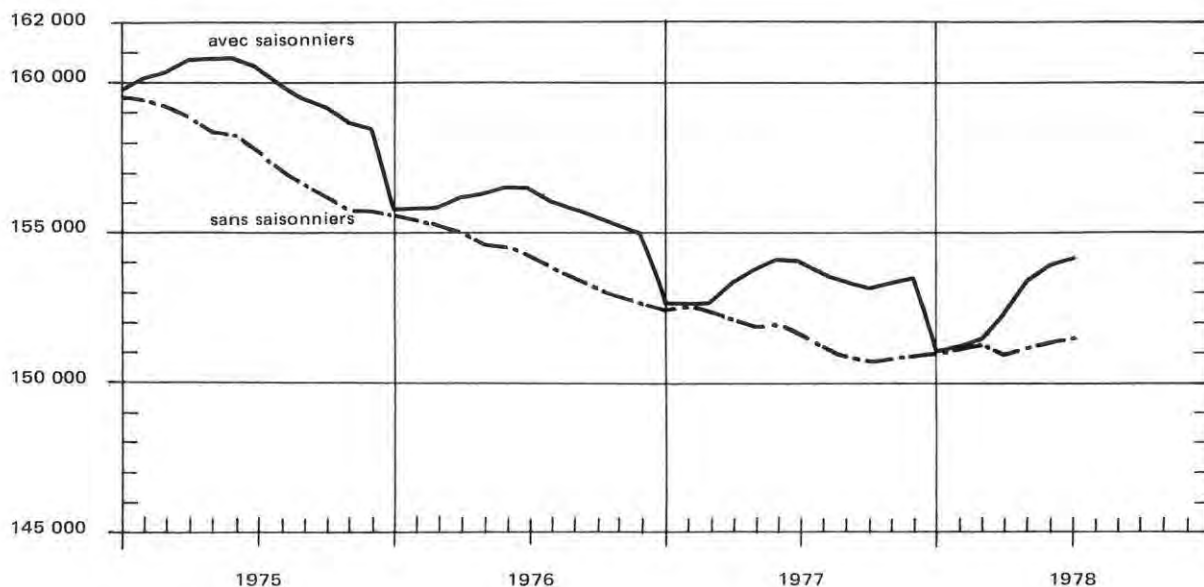

2.3. POPULATION RESIDENTE PAR COMMUNE 1)

Canton

Situation en fin de mois

Unité : Nombre

COMMUNES	1975	1976	1977	1978					
	DEC.	DEC.	DEC.	JAN.	FEV.	MARS	AVRIL	MAI	JUIN
	1	2	3	4	5	6	7	8	9
GENEVE	155759	152571	151061	151237	151445	152376	153504	153965	154155
AIRE-LA-VILLE	301	311	344	345	342	344	354	354	358
ANIERES	1148	1152	1194	1203	1210	1207	1210	1221	1208
AVULLY	1757	1758	1775	1771	1764	1762	1764	1767	1773
AVUSY	520	543	533	532	524	525	522	531	527
BARDONNEX	1190	1152	1201	1210	1219	1282	1309	1334	1346
BELLEVUE	701	718	917	928	937	948	953	964	975
BERNEX	6524	6897	7310	7345	7406	7508	7575	7602	7634
CAROUGE	13268	13077	12902	12920	12856	12907	13022	13055	13041
CARTIGNY	474	472	474	477	480	479	481	488	482
CELIGNY	501	548	582	583	577	567	571	575	573
CHANCY	450	480	495	497	498	500	513	514	521
CHENE-BOUGERIES	8584	8575	8498	8494	8510	8480	8471	8485	8499
CHENE-BOURG	4984	5081	5151	5125	5115	5120	5102	5118	5120
CHOULEX	586	575	575	582	582	615	618	620	618
COLLEX-BOSSY	506	528	492	500	509	503	501	503	511
COLL.-BELLERIVE	3996	4116	4156	4140	4124	4139	4162	4171	4179
COLOGNY	2479	2619	2616	2623	2645	2614	2625	2643	2655
CONFIGNON	1679	1766	1830	1839	1842	1861	1867	1876	1879
CORSIER	1123	1186	1304	1295	1297	1292	1289	1305	1310
DARDAGNY	725	706	739	737	739	763	769	765	764
GENTHOD	974	1030	1036	1031	1028	1046	1043	1056	1064
GRAND-SACONNEX	6620	6741	6803	6790	6772	6779	6758	6786	6791
GY	174	186	192	192	191	189	189	197	191
HERMANCE	586	558	574	575	553	554	558	565	564
JUSSY	807	827	841	842	836	848	850	858	853
LACONNEX	280	270	272	275	278	272	278	279	282
LANCY	23913	23670	23386	23397	23418	23450	23595	23631	23626
MEINIER	1304	1325	1330	1315	1312	1312	1305	1326	1344
MEYRIN	18520	18692	18906	18954	18933	18996	19090	19094	19127
ONEX	16195	16135	16373	16382	16463	16469	16489	16515	16553
PERLY-CERTOUX	1679	1771	2008	2015	2028	2040	2050	2048	2069
PLAN-LES-QUATES	3146	3171	3184	3180	3196	3215	3234	3236	3245
PREGNY-CHAMBESY	1817	1892	1931	1916	1936	1928	1917	1928	1924
PRESINGE	420	457	447	441	439	436	431	437	441
PUPLINGE	779	1539	1691	1696	1711	1706	1725	1725	1728
RUSSIN	355	365	358	356	361	362	369	362	364
SATIGNY	1795	1753	1711	1713	1712	1751	1753	1774	1775
SORAL	341	347	375	375	379	379	384	397	395
THONEX	8751	8757	8724	8757	8813	8837	8877	8927	8944
TROINEX	1051	1059	1047	1062	1070	1097	1099	1114	1123
VANDOEUVRES	1454	1456	1475	1461	1461	1447	1439	1461	1477
VERNIER	25273	26446	27330	27404	27441	27538	27714	27843	27830
VERSOIX	7138	7261	7193	7206	7210	7185	7177	7185	7164
VEYRIER	5107	5219	5410	5431	5431	5441	5475	5508	5507
CANTON	335734	335758	336746	337149	337593	339069	340981	342108	342509

1) SAISONNIERS COMPRIS

2. 4. MOUVEMENT DEMOGRAPHIQUE 1)

Canton/Ville

	Population résidente	Mouvement naturel			Mouvement migratoire			Gain Total	Mariages	Divorces
		Naissances	Décès	Gain	Immigrés	Emigrés	Gain			
		1	2	3	4	5	6			
CANTON										
1974	336 160	4 069	2 962	1 107	29 775	28 932	843	1 950	2 163	655
1975	335 734	3 721	2 981	740	23 444	24 610	-1 166	- 426	1 943	738
1976	335 758	3 603	2 977	626	23 261	23 863	- 602	24	1 772	748
1977	336 746	3 662	2 925	737	23 772	23 521	251	988	1 787	707
1977										
Janvier	336 191	259	242	17	1 605	1 189	416	433	75	7
Février	336 680	270	209	61	1 608	1 180	428	489	52	41
Mars	337 995	326	240	86	3 093	1 864	1 229	1 315	105	110
Avril	338 708	293	247	46	2 534	1 867	667	713	166	80
Mai	339 749	360	221	139	2 332	1 430	902	1 041	160	64
Juin	339 929	339	277	62	1 394	1 276	118	180	263	59
Juillet	339 562	325	284	41	1 929	2 337	- 408	- 367	217	67
Août	339 720	332	246	86	1 907	1 835	72	158	167	61
Septembre	339 754	307	221	86	1 587	1 639	- 52	34	211	9
Octobre	340 433	290	250	40	2 199	1 560	639	679	133	69
Novembre	340 747	279	237	42	1 901	1 629	272	304	121	95
Décembre	336 746	282	251	31	1 683	5 715	-4 032	- 4 001	117	45
1978										
Janvier	337 149	277	246	31	1 740	1 368	372	403	68	26
Février	337 593	268	218	50	1 492	1 098	394	444	64	20
Mars	339 069	316	305	11	3 308	1 843	1 465	1 476	138	109
Avril	340 981	336	203	133	3 483	1 704	1 779	1 912	116	43
Mai	342 108	302	235	67	1 980	920	1 060	1 127	156	75
Juin	342 509	342	260	82	1 638	1 319	319	401	248	66
Juillet										
Août										
Septembre										
Octobre										
Novembre										
Décembre										
VILLE DE GENEVE										
1974	159 738	1 692	1 613	79	24 651	28 106	-3 455	-3 376	1 096	305
1975	155 759	1 397	1 606	-209	20 327	24 097	-3 770	-3 979	985	348
1976	152 571	1 386	1 566	-180	20 097	23 105	-3 008	-3 188	842	367
1977	151 061	1 421	1 544	-123	20 023	21 410	-1 387	-1 510	856	343
1977										
Janvier	152 655	91	122	- 31	1 353	1 238	115	84	46	3
Février	152 683	113	112	1	1 330	1 303	27	28	28	23
Mars	153 391	119	118	1	2 412	1 705	707	708	49	51
Avril	153 828	105	113	- 8	2 060	1 615	445	437	70	42
Mai	154 161	145	134	11	1 894	1 572	322	333	71	36
Juin	154 007	146	149	- 3	1 177	1 328	- 151	- 154	118	27
Juillet	153 609	123	151	- 28	1 713	2 083	- 370	- 398	106	35
Août	153 427	121	134	- 13	1 639	1 808	- 169	- 182	74	28
Septembre	153 222	113	117	- 4	1 380	1 581	- 201	- 205	95	3
Octobre	153 344	130	133	- 3	1 737	1 612	125	122	68	35
Novembre	153 533	107	126	- 19	1 774	1 566	208	189	70	42
Décembre	151 061	108	135	- 27	1 554	3 999	-2 445	-2 472	61	18
1978										
Janvier	151 237	101	139	- 38	1 106	755	351	176	38	14
Février	151 445	88	131	- 43	914	572	342	208	35	10
Mars	152 376	119	146	- 27	2 457	1 499	958	931	72	49
Avril	153 504	123	107	16	2 675	1 563	1 112	1 128	45	17
Mai	153 965	99	123	- 24	1 572	1 087	485	461	56	30
Juin	154 155	121	136	- 15	1 492	1 287	205	190	113	34
Juillet										
Août										
Septembre										
Octobre										
Novembre										
Décembre										

1) Saisonniers compris; population résidente en fin de période (année ou mois).

2. 5. NAISSANCES

Canton

Chiffres annuels
moyennes des 12 mois

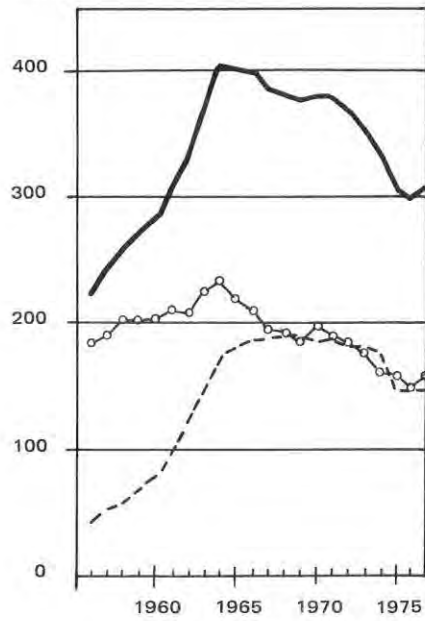

Chiffres mensuels

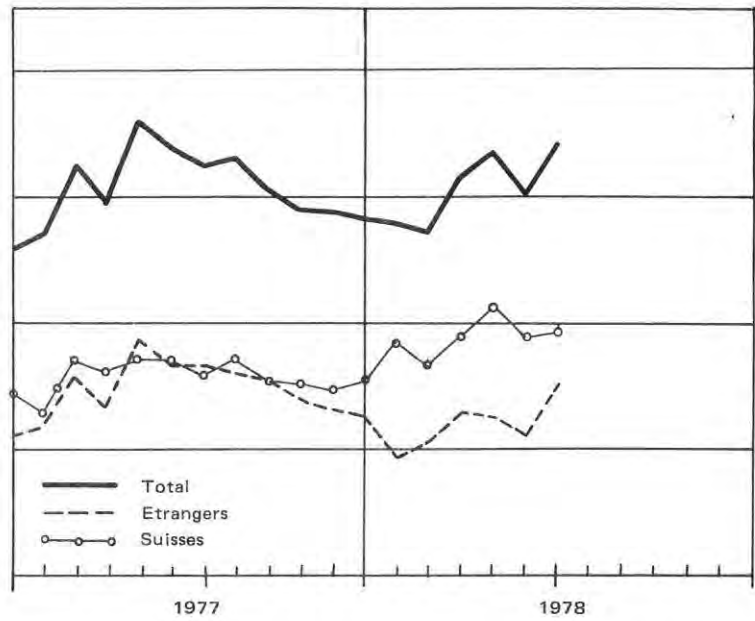

2. 6. GAIN NATUREL (excédent des naissances sur les décès)

Chiffres annuels
moyennes des 12 mois

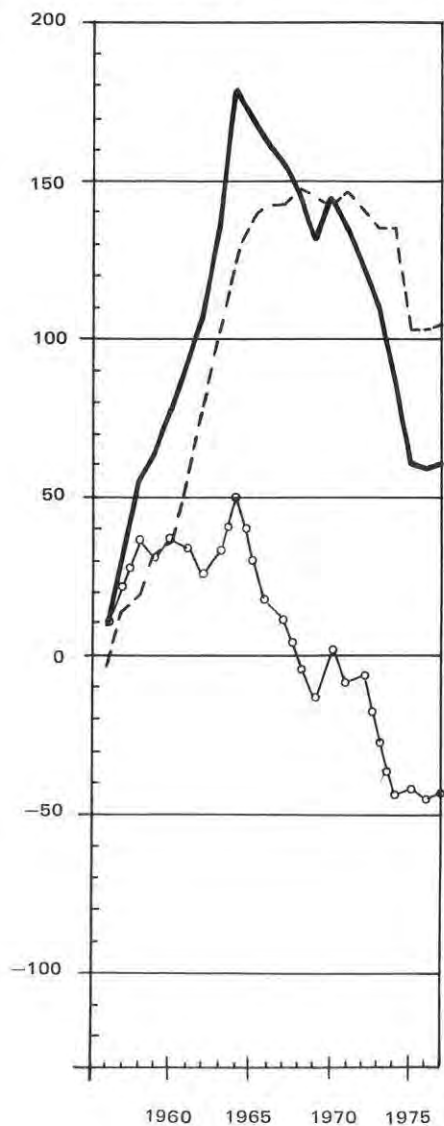

Chiffres mensuels

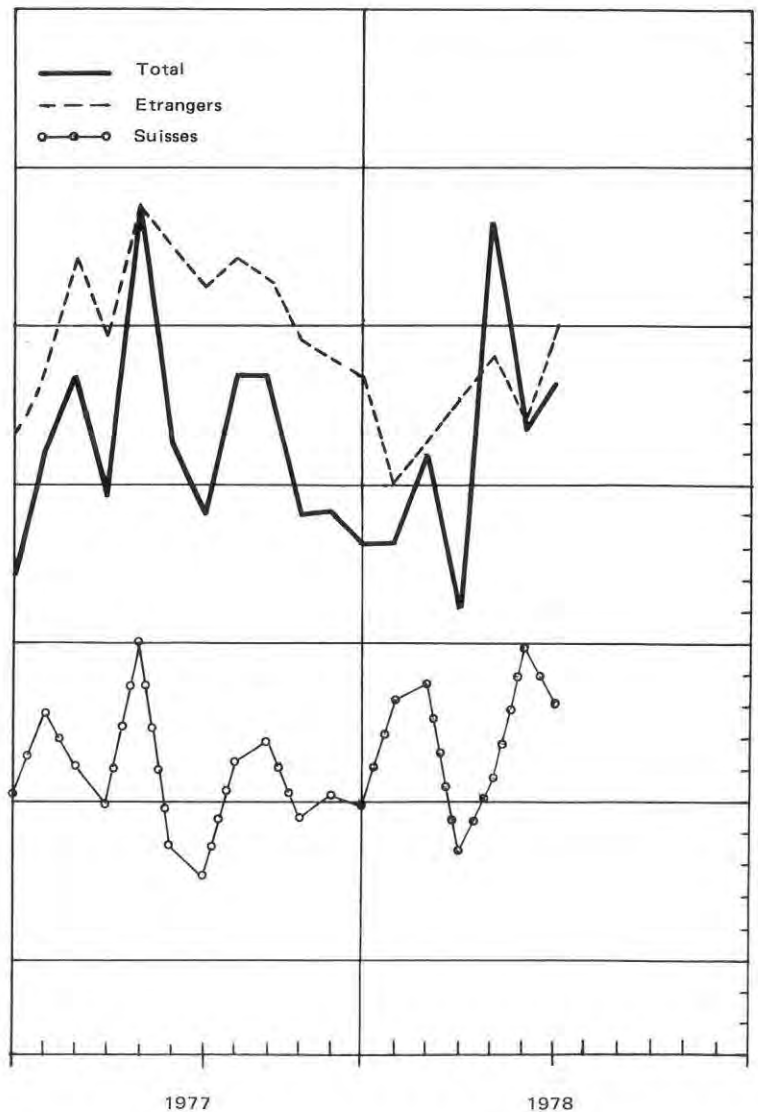

2.7. MOUVEMENT DEMOGRAPHIQUE SELON LE SEXE ET L'ORIGINE
2e trimestre 1978

Canton/Ville

	GENEVOIS			CONFEDERES			ETRANGERS			TOTAL		
	HOMMES	FEMMES	TOTAL	HOMMES	FEMMES	TOTAL	HOMMES	FEMMES	TOTAL	HOMMES	FEMMES	TOTAL
CANTON												
POPULATION EN DEBUT DE TRIMESTRE	44217	53775	97992	57811	72033	129844	57552	53681	111233	159580	179489	339069
MOUVEMENT NATUREL												
NAISSANCES	117	104	221	167	203	370	199	190	389	483	497	980
DECES	128	148	276	145	149	294	76	52	128	349	349	698
GAIN	-11	-44	-55	22	54	76	123	138	261	134	148	282
MOUV. MIGRATOIRE EXTERIEUR CANTON												
IMMIGRES	100	144	244	841	1833	2674	3070	1113	4183	4011	3090	7101
EMIGRES	115	140	255	702	1140	1842	958	888	1846	1775	2168	3943
GAIN	-15	4	-11	139	693	832	2112	225	2337	2236	922	3158
CHANG. D ORIGINE	378	405	783	196	167	363	-574	-572	-1146	0	0	0
ACCROISSEMENT TOTAL	352	365	717	357	914	1271	1661	-209	1452	2370	1070	3440
POPULATION EN FIN DE TRIMESTRE	44569	54140	98709	58168	72947	131115	59213	53472	112685	161950	180559	342509
VILLE												
POPULATION EN DEBUT DE TRIMESTRE	17694	23915	41609	24488	32808	57296	27043	26428	53471	69225	83151	152376
MOUVEMENT NATUREL												
NAISSANCES	34	33	67	42	69	111	77	88	165	153	190	343
DECES	73	70	143	72	74	146	47	30	77	192	174	366
GAIN	-39	-37	-76	-30	-5	-35	30	58	88	-39	16	-23
MOUV. MIGRATOIRE EXTERIEUR CANTON												
IMMIGRES	48	74	122	508	929	1437	1906	676	2582	2462	1679	4141
EMIGRES	54	67	121	354	529	883	528	487	1015	936	1083	2019
GAIN	-6	7	1	154	400	554	1378	189	1567	1526	596	2122
MOUV. MIGRATOIRE INTERCOMMUNAL												
IMMIGRES	192	197	389	280	323	603	373	233	606	845	753	1598
EMIGRES	186	237	423	331	389	720	463	312	775	980	938	1918
GAIN	6	-40	-34	-51	-66	-117	-90	-79	-169	-135	-185	-320
CHANG. D ORIGINE	142	159	301	80	55	135	-222	-214	-436	0	0	0
ACCROISSEMENT TOTAL	103	89	192	153	384	537	1096	-46	1050	1352	427	1779
POPULATION EN FIN DE TRIMESTRE	17797	24004	41801	24641	33192	57833	28139	26382	54521	70577	83578	154155

2.8. MOUVEMENT DEMOGRAPHIQUE PAR COMMUNE
2e trimestre 1978

Canton

COMMUNES	MOUVEMENT MIGRATOIRE					MOUVEMENT NATUREL					POP. FIN TRIM.
	POP. DEBUT TRIM.	EXTERIEUR		INTERCOMM.		GAIN	NAIS.	DEC.	GAIN	GAIN TOT.	
	1	2	3	4	5	6	7	8	9	10	
GENEVE	152376	4141	2019	1598	1918	1802	343	366	-23	1779	154155
AIRE-LA-VILLE	344	5	1	11	3	12	2	0	2	14	358
ANIERES	1207	30	29	17	19	-1	5	3	2	1	1208
AVULLY	1762	4	21	50	29	4	9	2	7	11	1773
AVUSY	525	10	9	6	5	2	0	0	0	2	527
BARDONNEX	1282	32	12	66	34	52	14	2	12	64	1346
BELLEVUE	948	33	15	15	10	23	4	0	4	27	975
BERNEX	7508	61	53	249	128	129	32	35	-3	126	7634
CAROUGE	12907	259	100	285	319	125	37	28	9	134	13041
CARTIGNY	479	15	9	5	7	4	1	2	-1	3	482
CELIGNY	567	20	8	2	9	5	2	1	1	6	573
CHANCY	500	5	0	18	3	20	4	3	1	21	521
CHENE-BOUGERIES	8480	174	126	161	188	21	19	21	-2	19	8499
CHENE-BOURG	5120	62	43	92	118	-7	12	5	7	0	5120
CHOULEX	615	7	4	16	12	7	0	4	-4	3	618
COLLEX-BOSSY	503	13	5	14	15	7	2	1	1	8	511
COLL.-BELLERIVE	4139	87	50	57	51	43	6	9	-3	40	4179
COLOGNY	2614	82	56	83	63	46	4	9	-5	41	2655
CONFIGNON	1861	29	21	33	30	11	10	3	7	18	1879
CORSIER	1292	34	20	29	29	14	6	2	4	18	1310
DARDAGNY	763	18	4	7	20	1	0	0	0	1	764
GENTHOD	1046	37	27	19	12	17	5	4	1	18	1064
GRAND-SACONNEX	6779	103	104	132	131	0	19	7	12	12	6791
GY	189	4	2	8	8	2	0	0	0	2	191
HERMANCE	554	15	7	10	8	10	2	2	0	10	564
JUSSY	848	18	16	21	14	9	2	6	-4	5	853
LACONNEX	272	5	0	9	4	10	0	0	0	10	282
LANCY	23450	310	135	404	433	146	64	34	30	176	23626
MEINIER	1312	17	10	46	24	29	3	0	3	32	1344
MEYRIN	18996	277	258	321	283	57	89	15	74	131	19127
ONEX	16469	112	106	318	269	55	52	23	29	84	16553
PERLY-CERTOUX	2040	30	12	41	41	18	11	0	11	29	2069
PLAN-LES-OUATES	3215	52	21	55	59	27	7	4	3	30	3245
PREGNY-CHAMBESY	1928	28	42	33	22	-3	4	5	-1	-4	1924
PRESINGE	436	17	8	2	5	6	1	2	-1	5	441
PUPLINGE	1706	32	18	36	42	8	14	0	14	22	1728
RUSSIN	362	12	7	6	11	0	3	1	2	2	364
SATIGNY	1751	43	15	26	32	22	6	4	2	24	1775
SORAL	379	6	1	12	4	13	3	0	3	16	395
THONEX	8837	127	110	241	143	115	27	35	-8	107	8944
TROINEX	1097	27	7	21	15	26	2	2	0	26	1123
VANDOEUVRES	1447	45	23	44	34	32	2	4	-2	30	1477
VERNIER	27538	494	246	512	561	199	119	26	93	292	27830
VERSOIX	7185	72	102	89	87	-28	18	11	7	-21	7164
VEYRIER	5441	97	61	119	87	68	15	17	-2	66	5507
CANTON	339069	7101	3943	5339	5339	3158	980	698	282	3440	342509

2. 9. MIGRATION EXTERIEURE DU CANTON SELON L'ORIGINE

Canton/Ville

	Immigrés				Emigrés				Gain migratoire			
	Suisse	Etrangers		Total	Suisse	Etrangers		Total	Suisse	Etrangers		Total
		ensemble	dont Saison-niers			ensemble	dont Saison-niers			ensemble	dont Saison-niers	
		1	2			3	4			5	6	
1974	9 067	20 708	8 622	29 775	8 775	20 157	8 622	28 932	292	551	—	843
1975	8 856	14 558	5 431	23 444	7 948	16 662	5 453	24 610	908	-2 074	-22	-1 166
1976	9 185	14 076	4 527	23 261	8 176	15 687	4 543	23 863	1 009	-1 611	-16	-602
1977	9 421	14 351	5 009	23 772	8 494	15 027	5 009	23 521	927	-676	—	251
1977												
Janvier	604	1 001	155	1 605	513	676	16	1 189	91	325	139	416
Février	621	987	278	1 608	464	716	15	1 180	157	271	263	428
Mars	556	2 537	1 798	3 093	911	953	20	1 864	-355	1 584	1 778	1 229
Avril	805	1 729	1 029	2 534	1 067	800	17	1 867	-262	929	1 012	667
Mai	1 203	1 129	498	2 332	959	471	106	1 430	244	658	392	902
Juin	625	769	301	1 394	487	789	47	1 276	138	-20	254	118
Juillet	839	1 090	381	1 929	943	1 394	105	2 337	-104	-304	276	-408
Août	860	1 047	204	1 907	710	1 125	64	1 835	150	-78	140	72
Septembre	785	802	103	1 587	717	922	66	1 639	68	-120	37	-52
Octobre	850	1 349	113	2 199	614	946	63	1 560	236	403	50	639
Novembre	904	997	31	1 901	556	1 073	75	1 629	348	-76	-44	272
Décembre	769	914	118	1 683	553	5 162	4 415	5 715	216	-4 248	-4 297	-4 032
1978												
Janvier	637	1 103	119	1 740	665	703	1	1 368	-28	400	118	372
Février	560	932	220	1 492	475	623	—	1 098	85	309	220	394
Mars	606	2 702	1 978	3 308	1 053	790	8	1 843	-447	1 912	1 970	1 465
Avril	1 086	2 397	1 552	3 483	905	799	11	1 704	181	1 598	1 541	1 779
Mai	1 020	960	395	1 980	524	396	2	920	496	564	393	1 060
Juin	812	826	198	1 638	668	651	36	1 319	144	175	162	319
Juillet												
Août												
Septembre												
Octobre												
Novembre												
Décembre												

2. 10. MIGRATION EXTERIEURE DE LA VILLE DE GENEVE SELON LE TYPE DE MOUVEMENT

	Immigrés			Emigrés			Gain migratoire		
	Extérieur Canton	Inter-Communal	Total	Extérieur Canton	Inter-Communal	Total	Extérieur Canton	Inter-Communal	Total
1974	17 238	7 413	24 651	16 338	11 768	28 106	900	-4 355	-3 455
1975	13 744	6 583	20 237	13 803	10 294	24 097	-59	-3 711	-3 770
1976	13 656	6 441	20 097	13 205	9 900	23 105	451	-3 459	-3 008
1977	13 739	6 284	20 023	12 986	8 424	21 410	753	-2 140	-1 387
1977									
Janvier	965	388	1 353	676	562	1 238	289	-174	115
Février	875	455	1 330	662	641	1 303	213	-186	27
Mars	1 863	549	2 412	972	733	1 705	891	-184	707
Avril	1 517	543	2 060	916	699	1 615	601	-156	445
Mai	1 273	621	1 894	774	798	1 572	499	-177	322
Juin	794	383	1 177	728	600	1 328	66	-217	-151
Juillet	1 066	647	1 713	1 226	857	2 083	-160	-210	-370
Août	1 080	559	1 639	988	820	1 808	92	-261	-169
Septembre	867	513	1 380	933	648	1 581	-66	-135	-201
Octobre	1 162	575	1 737	901	711	1 612	261	-136	125
Novembre	1 216	558	1 774	809	757	1 566	407	-199	208
Décembre	1 061	493	1 554	3 401	598	3 999	-2 340	-105	-2 445
1978									
Janvier	1 106	435	1 541	755	572	1 327	351	-137	214
Février	914	480	1 394	572	571	1 143	342	-91	251
Mars	2 011	446	2 457	929	570	1 499	1 082	-124	958
Avril	2 078	597	2 675	843	720	1 563	1 235	-123	1 112
Mai	1 098	474	1 572	497	590	1 087	601	-116	485
Juin	965	527	1 492	679	608	1 287	286	-81	205
Juillet									
Août									
Septembre									
Octobre									
Novembre									
Décembre									

2. 11. SOLDE MIGRATOIRE DES ARRONDISSEMENTS DE LA VILLE DE GENEVE
SELON LE TYPE DE MOUVEMENT

Ville

	CITE				PLAINPALAIS				EAUX-VIVES				PETIT-SACONNEX			
	Extérieur canton	Inter- commu- nal	Interne ville	Total	Extérieur canton	Inter- commu- nal	Interne ville	Total	Extérieur canton	Inter- commu- nal	Interne ville	Total	Extérieur canton	Inter- commu- nal	Interne ville	Total
	1	2	3	4	5	6	7	8	9	10	11	12	13	14	15	16
1974	537	-1 081	-692	-1 236	232	-1 202	216	-754	150	-633	-50	-533	-19	-1 439	526	-932
1975	51	-824	-546	-1 319	-103	-1 162	84	-1 181	-135	-488	66	-557	128	-1 237	396	-713
1976	373	-758	-631	-1 016	-115	-943	157	-901	103	-556	-19	-472	90	-1 202	493	-619
1977	189	-533	-709	-1 053	234	-803	5	-564	-11	-224	305	70	341	-580	399	160
1977																
Janvier	112	-47	-43	22	98	-65	30	63	60	-53	11	18	19	-9	2	12
Février	105	-52	-9	44	94	-24	46	116	-14	-19	-15	-48	28	-91	-22	-85
Mars	366	-11	-58	297	141	-41	-	100	87	-25	27	89	297	-107	31	221
Avril	227	-83	-123	21	118	-101	-35	-18	29	55	92	176	227	-27	66	266
Mai	184	-86	-61	37	127	-50	-11	66	95	9	62	166	93	-50	10	53
Juin	57	-31	-28	-2	39	-54	-16	-31	4	-49	15	-30	-34	-83	29	-88
Juillet	-17	-27	-68	-112	-128	-105	-6	-239	-32	-28	14	-46	17	-50	60	27
Août	-9	-72	-74	-155	10	-113	-28	-131	20	-24	19	15	71	-52	83	102
Septembre	-10	-60	-71	-141	-18	-47	-42	-107	-11	-5	78	62	-27	-23	35	-15
Octobre	15	-28	-106	-119	61	-75	22	8	34	-14	12	32	151	-19	72	204
Novembre	98	-35	-38	25	186	-42	36	180	65	-45	-24	-4	58	-77	26	7
Décembre	-939	-1	-30	-970	-494	-86	9	-571	-348	-26	14	-360	-559	8	7	-544
1978																
Janvier	127	-32	-15	80	135	-58	-24	53	31	-19	-10	2	58	-28	49	79
Février	86	-6	-64	16	120	-47	11	84	47	-17	22	52	89	-21	31	99
Mars	499	-31	-41	427	210	-47	-4	159	120	4	2	126	253	-50	43	246
Avril	404	-49	-48	307	361	18	54	433	213	-14	-17	182	257	-78	11	190
Mai	239	-33	-43	163	177	-30	-2	145	81	-9	4	76	104	-44	41	101
Juin	112	-47	-89	-24	73	-39	29	63	42	-11	38	69	59	16	22	97
Juillet																
Août																
Septembre																
Octobre																
Novembre																
Décembre																

3. 1. STATISTIQUES SUR L'EMPLOI

Canton

	Travailleurs étrangers sous contrôle 1)				Marché du travail, Chômage 2)					
	Saisonniers	Permis annuels	Frontaliers	Total	Offres d'emploi		Demandes d'emploi		Chômage partiel	
					Nouvelles	En fin de période	Nouvelles	Chômeurs en fin de période	Exploitation touchées	Travailleurs touchés
	1	2	3	4	5	6	7	8	9	10
1974	8 136	23 465	24 467	56 068	9	6	40	50	*	*
1975	4 441	20 041	22 174	46 656	626	645	350	708	*	*
1976	3 591	17 837	19 190	40 618	1 357	826	342	1 073	*	2 766
1977	4 214	15 790	18 457	38 461	322	1 022	279	812	17	212
1977										
Janvier	204	16 583	18 566	35 353	255	918	420	1 073	30	203
Février	433	16 434	18 368	35 275	396	863	315	984	29	195
Mars	2 148	16 281	18 428	36 857	322	914	279	917	27	164
Avril	3 180	16 115	18 295	37 590	348	1 016	289	890	18	90
Mai	3 528	16 025	18 429	37 982	347	1 074	223	769	16	343
Juin	3 888	15 853	18 440	38 181	324	1 175	218	721	13	482
Juillet	4 221	15 683	18 489	38 393	280	1 219	178	606	10	83
Août	4 288	15 645	18 457	38 390	373	1 058	210	610	12	222
Septembre	4 403	15 448	18 246	38 097	396	1 079	303	704	13	194
Octobre	4 400	15 337	18 221	37 958	241	1 064	265	747	14	186
Novembre	4 234	15 223	18 391	37 848	303	943	355	850	12	184
Décembre	43	15 084	18 482	33 609	276	935	292	873	14	197
1978										
Janvier	147	15 023	18 807	33 977	234	856	390	975	15	199
Février	339	14 901	18 871	34 111	376	1 025	335	942	16	197
Mars	2 096	14 800	18 995	35 891	294	1 024	327	967	14	177
Avril	3 681	14 635	19 065	37 381	325	927	311	981	13	173
Mai	4 201	14 475	19 166	37 842	326	887	470	1 136	13	62
Juin	4 381	14 435	19 292	38 108	359	891	256	1 023	9	47
Juillet										
Août										
Septembre										
Octobre										
Novembre										
Décembre										

- 1) Chiffres annuels = situation a fin août (OFIAMT); chiffres mensuels = situation en fin de mois (OCP)
 2) chiffres annuels = moyennes mensuelles.

3. 2. TRAVAILLEURS ETRANGERS SOUS CONTROLE , DEPUIS 1975

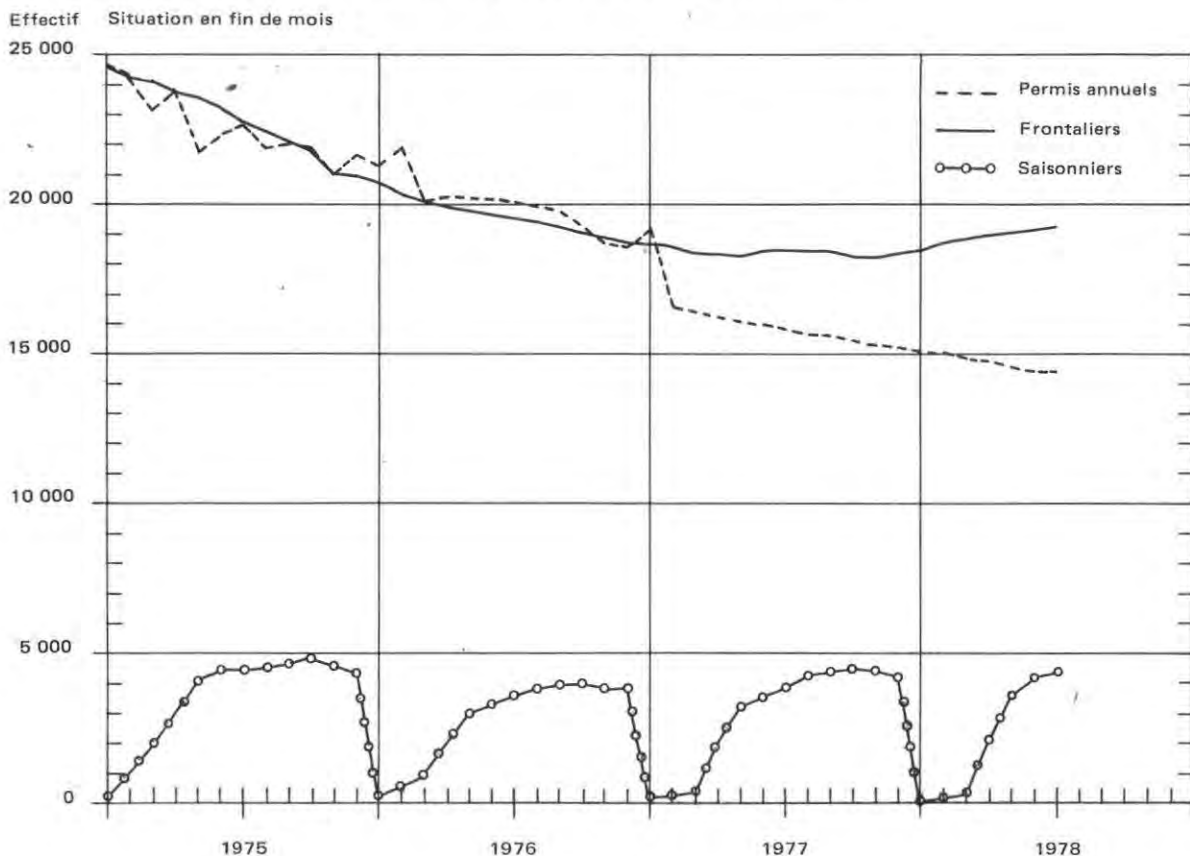

3. 1. STATISTIQUES SUR L'EMPLOI (Suite)

Canton

	Assurance-chômage 1)						Entreprises industrielles 1)		
	Assurés indemnisés		Journées indemnisées		Indemnités versées Milliers F		Entreprises assujetties à la loi sur le travail	Heures supplémentaires	
	chômage complet	chômage partiel	chômage complet	chômage partiel	chômage complet	chômage partiel		travailleurs	heures effectuées
	1	2	3	4	5	6	7	8	9
1974	42	1	848	11	41	—	344	194	14 599
1975	541	2 001	11 725	10 137	628	515	336	68	1 663
1976	876	1 841	19 125	9 446	1 149	650	323	153	2 258
1977	656	309	13 706	1 730	885	126	313	299	4 376
1977									
Janvier	714	739	11 905	4 076	724	299	315	204	2 688
Février	844	314	16 990	2 086	1 047	128	315	154	1 758
Mars	854	281	18 196	2 223	1 115	128	314	201	3 060
Avril	699	240	14 182	1 805	891	115	314	239	3 408
Mai	765	273	16 075	1 408	1 044	93	313	205	3 465
Juin	691	462	14 280	1 889	950	138	312	364	5 394
Juillet	793	468	12 716	2 015	849	178	313	315	4 564
Août	480	132	9 603	826	655	95	312	403	5 638
Septembre	484	224	11 136	1 146	756	79	311	451	5 532
Octobre	495	200	10 681	1 101	705	89	311	390	5 883
Novembre	526	151	12 708	765	854	57	311	369	6 301
Décembre	522	222	16 004	1 423	1 030	109	310	297	4 815
1978									
Janvier	825	225	16 615	1 412	1 075	105	308	163	2 392
Février	766	253	16 797	1 549	1 036	111	307	155	2 659
Mars	823	246	17 821	1 557	1 169	115	307	167	1 641
Avril	884	218	18 893	1 197	1 228	90	307	154	2 557
Mai	1 024	197	21 763	1 146	1 504	88	307	303	5 169
Juin	1 040	115	24 118	847	1 636	55	307	441	4 917
Juillet									
Août									
Septembre									
Octobre									
Novembre									
Décembre									

1) Chiffres annuels = moyennes mensuelles.

3. 3 CHOMAGE COMPLET

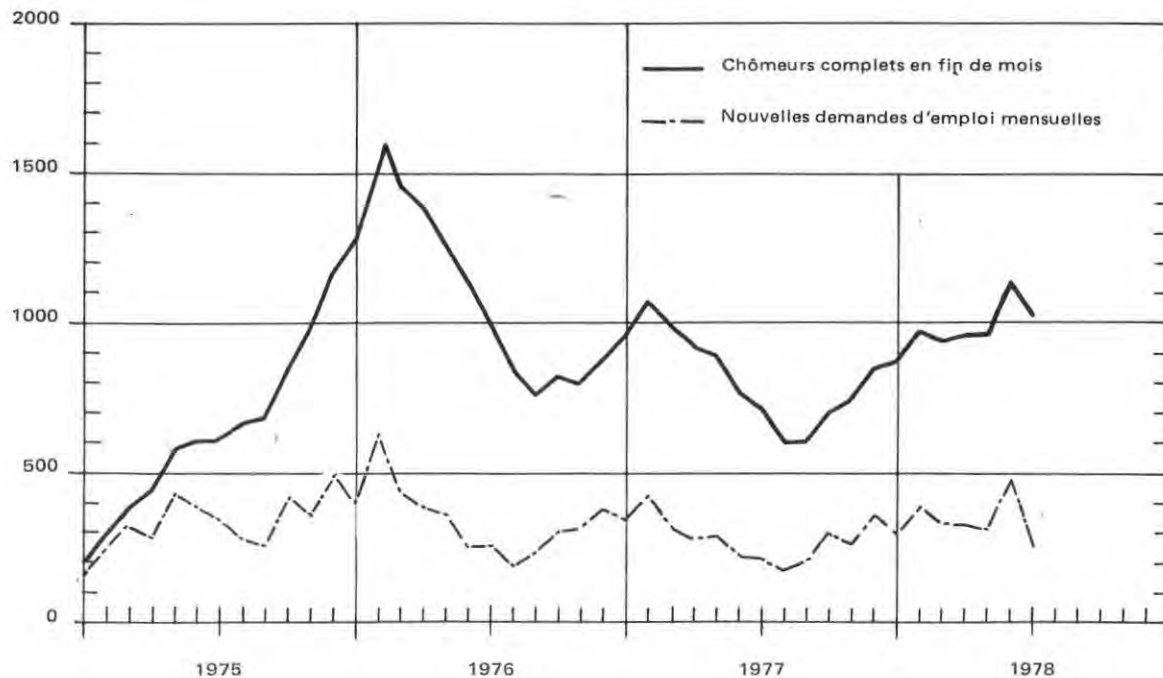

3. 4. TRAVAILLEURS ETRANGERS SOUS PERMIS SELON LE TYPE DE PERMIS,

Canton

LE SEXE ET LE GROUPE DE PROFESSIONS

2e trimestre 1978

Groupe de professions	Permis annuels			Saisonniers			Frontaliers			Ensemble		
	Avril	Mai	Juin	Avril	Mai	Juin	Avril	Mai	Juin	Avril	Mai	Juin
HOMMES												
Agriculture, sylviculture	198	194	196	406	448	463	94	97	98	698	739	757
Alimentation, boissons, tabac	157	154	157	17	18	15	547	544	550	721	716	722
Textiles, vêtements	18	17	17	—	—	—	23	22	22	41	39	39
Bois et liège	140	138	135	26	27	30	390	388	389	556	553	554
Arts graphiques	75	72	68	—	—	—	314	316	318	389	388	386
Cuir	20	20	20	—	—	—	12	12	12	32	32	32
Chimie	30	33	34	—	—	—	141	139	139	171	172	173
Pierre, terre, verre	55	53	53	21	24	24	89	88	87	165	165	164
Métaux et machines	902	883	880	7	7	7	2 178	2 203	2 212	3 087	3 093	3 099
Horlogerie, bijouterie	107	117	118	1	1	1	212	222	221	320	340	340
Bâtiment, peinture	1 385	1 371	1 361	2 502	2 836	2 934	999	999	1 011	4 886	5 206	4 306
Autres ouvriers à la production	108	111	110	7	9	9	63	64	65	178	184	184
Professions techniques	536	533	540	1	1	2	1 288	1 291	1 294	1 825	1 825	1 836
Bureau, commerce, administration	1 743	1 762	1 775	2	2	2	2 276	2 289	2 306	4 021	4 053	4 083
Transports et communications	504	494	500	12	12	11	625	640	637	1 141	1 146	1 148
Hôtellerie, service de maison	1 493	1 455	1 448	427	532	569	559	556	566	2 479	2 543	2 583
Hygiène, nettoyage	369	365	368	7	7	7	133	136	138	509	508	513
Soins médicaux	250	247	245	—	—	—	66	67	66	316	314	311
Professions scientifiques et artist.	534	528	530	—	—	—	264	264	267	798	792	797
Enseignement, oeuvres sociales	239	241	248	3	3	3	110	109	109	352	353	360
Autres professions	650	640	631	24	23	18	727	726	726	1 401	1 389	1 375
TOTAL	9 513	9 428	9 434	3 463	3 950	4 095	11 110	11 172	11 233	24 086	24 550	24 762
FEMMES												
Agriculture, sylviculture	36	35	37	20	23	23	12	11	11	68	69	71
Alimentation, boissons, tabac	70	64	62	44	46	66	55	56	56	169	166	184
Textiles, vêtements	71	72	67	—	—	—	76	76	79	147	148	146
Bois et liège	—	—	—	—	—	—	—	—	—	—	—	—
Arts graphiques	20	20	21	—	—	—	56	56	58	76	76	79
Cuir	33	32	32	—	—	—	39	43	45	72	75	77
Chimie	9	9	9	—	—	—	28	27	27	37	36	36
Pierre, terre, verre	11	11	10	—	—	—	74	78	76	85	89	86
Métaux et machines	113	115	115	—	—	—	180	185	198	293	300	313
Horlogerie, bijouterie	108	110	110	—	—	—	219	218	228	327	328	338
Bâtiment, peinture	4	3	2	—	—	—	1	1	1	5	4	3
Autres ouvriers à la production	109	108	106	—	—	—	25	25	21	134	133	127
Professions techniques	62	59	59	—	—	—	153	153	151	215	212	210
Bureau, commerce, administration	982	968	959	5	7	7	5 110	5 125	5 132	6 097	6 100	6 098
Transports et communications	21	21	23	—	—	—	77	77	77	98	98	100
Hôtellerie, service de maison	1 581	1 547	1 534	139	165	180	559	566	585	2 279	2 278	2 299
Hygiène, nettoyage	639	641	641	8	8	8	450	446	454	1 097	1 095	1 103
Soins médicaux	603	594	585	—	—	—	275	283	289	878	877	874
Professions scientifiques et artist.	139	137	132	—	—	—	95	94	94	234	231	226
Enseignement, oeuvres sociales	254	252	254	—	—	—	177	177	177	431	429	431
Autres professions	257	249	243	2	2	2	294	297	300	553	548	545
TOTAL	5 122	5 047	5 001	218	251	286	7 955	7 994	8 059	13 295	13 292	13 346
TOTAL												
Agriculture, sylviculture	234	229	233	426	471	486	106	108	109	766	808	828
Alimentation, boissons, tabac	227	218	219	61	64	81	602	600	606	890	882	906
Textiles, vêtements	89	89	84	—	—	—	99	98	101	188	187	185
Bois et liège	140	138	135	26	27	30	390	388	389	556	553	554
Arts graphiques	95	92	89	—	—	—	370	372	376	465	464	465
Cuir	53	52	52	—	—	—	51	55	57	111	107	109
Chimie	39	42	43	—	—	—	169	166	166	208	208	209
Pierre, terre, verre	66	64	63	21	24	24	163	166	163	250	254	250
Métaux et machines	1 015	998	995	7	7	7	2 358	2 388	2 410	3 380	3 393	3 412
Horlogerie, bijouterie	215	227	228	1	1	1	431	440	449	647	668	678
Bâtiment, peinture	1 389	1 374	1 363	2 502	2 836	2 934	1 000	1 000	1 012	4 891	5 210	5 309
Autres ouvriers à la production	217	219	216	7	9	9	88	89	86	305	317	311
Professions techniques	598	592	599	1	1	2	1 441	1 444	1 445	2 040	2 037	2 046
Bureau, commerce, administration	2 725	2 730	2 734	7	9	9	7 386	7 414	7 438	10 118	10 153	10 181
Transports et communications	525	515	523	12	12	11	702	717	714	1 239	1 244	1 248
Hôtellerie, service de maison	3 074	3 002	2 982	566	697	749	1 118	1 122	1 151	4 758	4 821	4 882
Hygiène, nettoyage	1 008	1 006	1 009	15	15	15	583	582	592	1 606	1 603	1 616
Soins médicaux	853	841	830	—	—	—	341	350	355	1 194	1 191	1 185
Professions scientifiques et artist.	673	665	662	—	—	—	359	358	361	1 032	1 023	1 023
Enseignement, oeuvres sociales	493	493	502	3	3	3	287	286	286	783	782	791
Autres professions	907	889	874	26	25	20	1 021	1 023	1 026	1 954	1 937	1 920
TOTAL	14 635	14 475	14 435	3 681	4 201	4 381	19 065	19 166	19 292	37 381	37 842	38 108

3. 5. CHOMEURS COMPLETS SELON LE GROUPE DE PROFESSIONS
2e trimestre 1978

Canton

Groupe de professions	Hommes			Femmes			Total		
	Avril	Mai	Juin	Avril	Mai	Juin	Avril	Mai	Juin
Agriculture, sylviculture	6	5	3	1	2	2	7	7	5
Alimentation, boissons, tabac	5	7	5	3	3	1	8	10	6
Textiles	5	6	5	2	3	5	7	9	10
Bois et liège	2	4	4	1	—	—	3	4	4
Arts graphiques	11	11	14	10	9	5	21	20	19
Cuir	—	—	—	1	1	—	1	1	—
Chimie	1	—	1	3	2	2	4	2	3
Pierre, terre, verre	4	4	4	1	1	1	5	5	5
Métaux et machines	71	128	108	17	16	14	88	144	122
Horlogerie, bijouterie	2	1	3	4	3	4	6	4	7
Bâtiment, peinture	20	18	12	—	—	—	20	18	12
Autres ouvriers à la production	2	3	5	—	—	—	2	3	5
Professions techniques	121	150	116	12	13	13	133	163	129
Bureau, commerce, administration	167	174	164	133	136	114	300	310	278
Transports et communications	40	51	34	2	3	2	42	54	36
Hôtellerie, service de maison	50	55	50	34	36	41	84	91	91
Hygiène, nettoyage	16	18	19	16	13	14	32	31	33
Soins médicaux	4	3	4	13	18	15	17	21	19
Professions scientifiques et artistiques	57	66	62	27	30	35	84	96	97
Enseignement, œuvres sociales	5	12	14	11	18	15	16	30	29
Autres professions	91	97	95	10	16	18	101	113	113
TOTAL	680	813	722	301	323	301	981	1 136	1 023

3. 6. CHOMEURS COMPLETS SELON L'AGE OU LA DUREE DE CHOMAGE

	Total Chômeurs	Age (en années)						Nombre de mois de chômage				
		moins de 20	20 - 29	30 - 39	40 - 49	50 - 59	60 et plus	1	2	3	4 - 6	plus de 6
1977												
Avril	890	10	256	217	178	138	91	285	179	119	200	107
Mai	769	8	210	182	169	128	72	223	158	97	170	121
Juin	721	10	198	176	148	133	56	221	131	93	164	112
Juillet	606	6	159	155	113	123	50	178	118	68	137	105
Août	610	15	160	147	122	116	47	210	96	77	141	86
Septembre	704	23	211	184	128	109	49	303	120	70	131	80
Octobre	747	19	242	183	140	116	47	265	192	88	120	82
Novembre	850	25	260	228	173	123	41	355	169	119	130	77
Décembre	873	29	276	237	169	121	41	292	216	125	163	77
1978												
Janvier	975	23	287	272	196	144	53	390	182	140	192	71
Février	942	24	270	274	187	140	47	335	211	110	209	77
Mars	967	17	281	293	184	143	49	326	198	141	200	102
Avril	981	20	287	295	182	158	39	311	204	136	209	121
Mai	1 136	26	304	310	259	190	47	470	180	145	204	137
Juin	1 023	20	285	286	217	177	38	256	291	129	218	129
Juillet												
Août												
Septembre												
Octobre												
Novembre												
Décembre												

3. 7. CHOMAGE PARTIEL SELON LES PRINCIPAUX GROUPES DE PROFESSIONS

	TOTAL			Travailleurs touchés selon les principaux groupes de professions							
	Exploita- tions touchées	Travailleurs touchés	Heures chômées	Arts graphiques	Industrie chimiques	Métaux et machines	Horlogerie Bijouterie	Terre, pier- re, verre	Bois et liège	Bâtiment, Génie-civil	Personnel technique
1977											
Avril	18	90	3 252	15	—	39	3	—	—	2	18
Mai	16	343	9 581	14	—	259	2	—	—	2	14
Juin	13	482	12 637	7	—	414	3	—	—	2	13
Juillet	10	83	1 868	1	—	6	1	—	—	2	24
Août	12	222	6 600	1	—	150	1	—	—	2	23
Septembre	13	194	6 890	1	—	148	1	—	—	2	26
Octobre	14	186	6 990	1	—	151	1	—	—	4	16
Novembre	12	184	7 216	—	—	149	—	—	—	7	19
Décembre	14	197	8 253	—	—	153	8	—	—	8	27
1978											
Janvier	15	199	7 957	—	—	168	—	—	—	—	23
Février	16	197	7 736	—	—	167	—	—	—	5	16
Mars	14	177	6 252	—	—	149	—	—	—	11	15
Avril	13	173	6 355	—	—	146	—	—	—	—	21
Mai	13	62	2 333	—	—	30	—	—	—	—	20
Juin	9	47	1 511	—	—	25	—	—	—	—	10
Juillet											
Août											
Septembre											
Octobre											
Novembre											
Décembre											

4. 1. ABONNEMENTS EAU, ELECTRICITE ET GAZ ¹⁾

Canton

Situation en fin de période

Unité : Nombre

	Eau	Electricité			Gaz			Rappels (Moyenne mensuelle ou mois)
		Eclairage Appareils ménagers	Force motrice	Applications thermiques	Cuisine et Artisanat	Eau chaude	Chauffage	
		1	2	3	4	5	6	
1974	26 975	163 576	13 045	20 762	69 713	1 364	3 120	3 916
1975	27 371	164 262	13 461	20 782	67 640	1 340	3 134	4 767
1976	27 585	164 793	13 828	20 499	65 756	1 260	3 241	4 621
1977	27 898	166 793	14 272	20 158	64 950	1 253	3 428	4 729
1977								
Janvier	27 590	164 973	13 870	20 487	65 625	1 241	3 258	5 006
Février	27 615	164 894	13 887	20 444	65 497	1 239	3 261	4 883
Mars	27 647	165 180	13 946	20 412	65 376	1 261	3 280	5 464
Avril	27 664	165 253	14 001	20 410	65 338	1 264	3 284	4 692
Mai	27 692	165 411	14 026	20 386	65 288	1 266	3 286	4 787
Juin	27 727	165 585	14 047	20 358	65 191	1 263	3 281	4 289
Juillet	27 776	165 637	14 061	20 336	65 126	1 263	3 292	4 593
Août	27 793	165 667	14 091	20 283	65 174	1 263	3 300	5 540
Septembre	26 084	165 977	14 151	20 264	65 135	1 261	3 332	5 168
Octobre	27 842	166 251	14 204	20 220	65 108	1 255	3 361	4 442
Novembre	27 868	166 649	14 204	20 157	64 978	1 255	3 393	4 536
Décembre	27 898	166 793	14 272	20 158	64 950	1 253	3 428	3 345
1978								
Janvier	27 929	166 750	14 311	20 131	64 773	1 250	3 421	4 646
Février	27 932	167 109	14 348	20 113	64 692	1 247	3 439	4 245
Mars	27 936	167 047	14 377	20 105	64 625	1 244	3 439	5 106
Avril	27 951	167 382	14 445	20 110	64 455	1 242	3 450	5 334
Mai	27 974	167 469	14 570	20 112	64 396	1 243	3 447	4 371
Juin		167 407	14 863	20 093	64 378	1 243	3 454	5 351
Juillet								
Août								
Septembre								
Octobre								
Novembre								
Décembre								

4. 2. CONSOMMATION D'ENERGIE PAR CATEGORIE D'USAGERS

Moyennes ou totaux mensuels

	Electricité ¹⁾								Gaz ¹⁾	Carburants
	Tramways 2) trolleybus	Chaudières électriques	Grande 3) industrie	Cern	Eclairage public 5)	Autres 6) abonnés	Pertes et divers 7)	Total	Consom- mation au compteur	Consom- mation à l'aéroport
	Milliers de Kwh								1000 th 9)	milliers litres
	1	2	3	4	5	6	7	8	9	10
1974	1 222	186	13 881	20 221	1 672	80 773	10 589	131 247	15 457	22 769
1975	1 253	62	12 743	19 176 ⁴⁾	1 620	83 603	13 615	132 077	17 108	23 216
1976	1 314	72	13 508	22 089	1 669	86 694	14 366	139 712	19 986	22 924
1977	1 302	65	13 917	26 485	1 705	94 659	9 507	147 640	23 412	24 819
1977										
Janvier	1 479	79	13 584	27 165	2 210	104 900 ⁸⁾	10 200 ⁸⁾	159 617	32 499	22 779
Février	1 424	56	14 922	24 171	1 820	90 297	9 198	141 888	24 818	21 340
Mars	1 272	43	13 586	32 930	1 766	100 953	9 713	160 263	24 587	23 718
Avril	1 456	71	15 054	27 178	1 456	88 035	9 399	142 618	21 923	24 283
Mai	1 250	51	13 882	10 853	1 317	91 735	9 275	128 363	16 589	24 202
Juin	1 172	101	13 466	25 010	1 142	88 709	8 880	138 480	12 046	24 180
Juillet	1 290	39	13 518	19 375	1 224	81 486	8 966	125 898	10 545	27 616
Août	1 091	40	11 649	26 791	1 420	87 732	9 025	137 748	14 671	26 648
Septembre	1 207	50	13 647	33 024	1 600	90 715	9 177	149 420	19 482	27 090
Octobre	1 192	45	14 123	23 661	1 927	100 438	9 824	151 210	25 540	26 315
Novembre	1 429	87	15 655	36 263	2 040	103 908	10 440	169 822	35 490	24 332
Décembre	1 357	116	13 912	31 400	2 567	107 008	9 990	166 350	42 756	25 320
1978										
Janvier	1 495	88	13 407	7 797	2 194	108 823	9 929	143 733	42 121	25 303
Février	1 546	64	15 349	12 601	1 755	96 235	9 930	136 780	40 013	24 024
Mars	1 370	95	14 730	34 453	1 799	101 495	10 185	164 127	36 490	27 324
Avril	1 527	90	15 038	43 414	1 541	94 029	9 896	165 535	22 570	27 869
Mai	1 261	66	13 967	33 943	1 277	96 183	9 698	158 395	23 325	28 410
Juin				37 560				154 245	19 331	27 487
Juillet										
Août										
Septembre										
Octobre										
Novembre										
Décembre										

¹⁾ Relatifs aux arrondissements desservis par les Services Industriels de Genève, distincts pour l'eau, l'électricité et le gaz et ne correspondant pas au territoire du canton. ²⁾ Energie pour la traction exclusivement. ³⁾ Entreprises industrielles consommant plus de 500 000 Kwh par an; y compris pompage (jet d'eau, etc.) et traitement de l'eau. ⁴⁾ A partir du 1er octobre 1975, la fourniture d'énergie électrique au CERN fait l'objet d'une convention entre la S.A. l'Energie de l'Ouest Suisse (EOS) et le CERN, qui de ce fait n'est plus rattaché au réseau genevois. ⁵⁾ Eclairage de la voie publique exclusivement. ⁶⁾ Ménages; artisanat et petits commerces; services généraux d'immobles; grands commerces; administrations; écoles, hôpitaux, hôtels, etc.; utilisateurs "tout électrique"; signalisation routière, édifices publics, illuminations et autres installations similaires. ⁷⁾ Pertes techniques, consommation propre des SI, consommations diverses (forfaitaires). ⁸⁾ A partir du 1.1.1977, du fait de la disparition de certains tarifs forfaitaires, une partie de la consommation de la col. 7 passe dans la col. 6. ⁹⁾ Thermies; le gaz naturel introduit progressivement à partir du 6.1.1975, a un rendement de 9.42 th/m³, le gaz de ville, 3, 78 th/m³.

5. 1. CONSTRUCTIONS PROJETEES 1)

Canton

Totaux annuels ou mensuels

Unité : Nombre

	Requêtes déposées					Autorisations délivrées				
	Bâtiments sans logements 2)	Bâtiments avec logements				Bâtiments sans logements 2)	Bâtiments avec logements			
		Total	dont villas 3)	nombre de logements 2)	nombre de pièces 4)		Total	dont villas 3)	nombre de logements 2)	nombre de pièces 4)
1	2	3	4	5	6	7	8	9	10	
1974	32	479	305	3 556	14 164	33	524	325	3 857	15 313
1975	32	408	241	2 657	10 420	50	369	171	3 634	14 338
1976	26	319	220	1 906	7 704	42	267	194	1 598	6 280
1977	16	359	283	1 324	6 195	26	402	303	1 732	7 640
1977										
Janvier	1	15	8	177	759	4	7	7	10	61
Février	1	23	21	71	346	1	45	40	79	406
Mars	—	32	20	211	897	1	57	42	165	779
Avril	—	30	26	67	331	2	23	15	179	706
Mai	4	34	25	115	567	2	27	17	190	822
Juin	1	40	33	86	431	3	33	22	232	937
Juillet	2	41	33	226	1 029	3	35	25	212	881
Août	—	50	46	57	350	—	14	14	14	81
Septembre	1	16	13	50	284	3	56	38	208	955
Octobre	1	39	31	86	458	2	51	45	114	578
Novembre	1	22	21	23	153	2	38	27	241	995
Décembre	4	17	6	155	590	3	16	11	88	439
1978										
Janvier	—	33	30	36	208	3	20	13	201	896
Février	4	32	26	78	348	2	15	13	32	156
Mars	4	23	20	32	188	1	25	16	115	517
Avril	3	37	36	38	227	2	28	20	74	377
Mai	4	42	39	58	326	3	39	32	149	637
Juin	2	52	46	92	457	5	29	28	31	192
Juillet										
Août										
Septembre										
Octobre										
Novembre										
Décembre										

1) Ne concerne que les bâtiments principaux, à savoir: bâtiments à un logement; bâtiments à plusieurs logements; mixtes; bâtiments avec logements de service; bâtiments administratifs; bâtiments à usage d'entreprises de transports; écoles; églises; bibliothèques; maisons de paroisse; hôpitaux, cliniques; bâtiments à usage de banques; bureaux; magasins; hôtels; pensions; théâtres; fabriques; ateliers. 2) Les bâtiments avec logements de service sont comptés sous col. 1 et 6; les logements correspondants sous col. 4 et 9. 3) Par villas, on entend les bâtiments à un logement. 4) Cuisines comprises.

5. 2. LOGEMENTS AUTORISES ET CONSTRUIIS DANS LE CANTON DE GENEVE, DEPUIS 1974

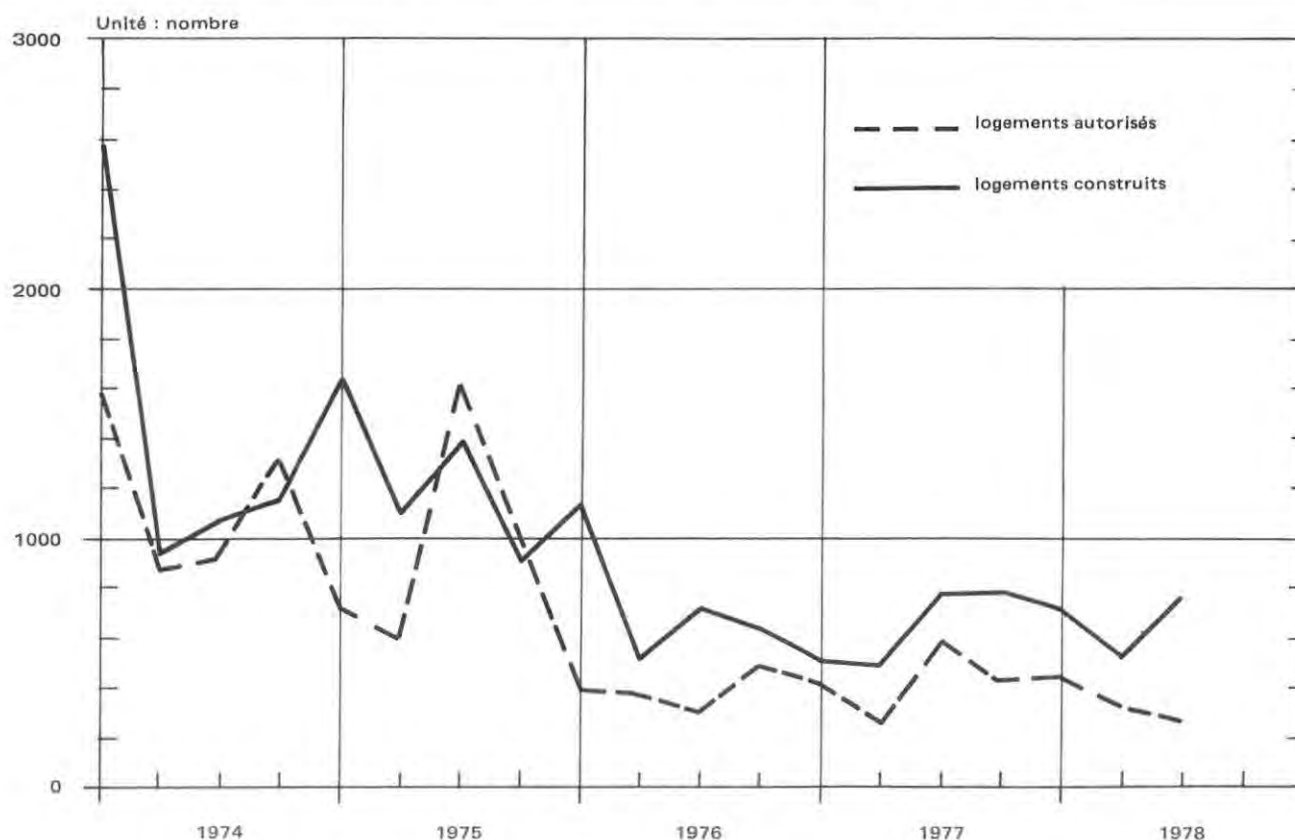

5.3. MOUVEMENT DE LA CONSTRUCTION DANS LE CANTON 1)

Canton/Ville

Totaux annuels ou mensuels

Unité : Nombre

	Constructions terminées							Logement transformés, démolis, ayant changé d'affectation			Logements existants 5)
	Bâtiments sans logements 2)	Villas 3)	Bâtiments mixtes et à plusieurs logements				Total logements construits 2)	Gain des transformés	Démolis	Changt. d'affect.	
			Bâtiments	Logements	Nombre total de pièces 4)	Nombre moyen de pièces par logt 4)					
1974	52	297	235	4 455	17 215	3,86	4 820	104	352	187	158 188
1975	47	217	220	4 317	16 168	3,55	4 549	161	261	152	162 485
1976	27	181	177	2 214	9 321	4,21	2 411	121	493	105	164 419
1977	33	215	174	2 614	10 384	3,97	2 838	- 22	287	116	166 832
1977											
Janvier	3	6	6	100	243	2,43	106	1	3	4	164 519
Février	3	12	9	105	448	4,27	117	2	7	9	164 622
Mars	2	17	17	254	971	3,82	271	- 2	30	19	164 842
Avril	2	5	10	190	761	4,01	195	5	45	11	164 986
Mai	2	5	20	389	1 518	3,90	394	18	57	12	165 329
Juin	3	36	12	178	749	4,21	217	- 4	17	14	165 511
Juillet	2	13	12	156	698	4,47	169	- 20	1	2	165 657
Août	4	12	9	223	800	3,59	237	3	5	-	165 892
Septembre	5	33	29	365	1 548	4,24	400	- 22	61	8	166 201
Octobre	1	10	19	342	1 253	3,66	353	2	1	26	166 529
Novembre	1	14	15	167	793	4,75	181	1	30	7	166 674
Décembre	5	52	16	145	602	4,15	198	- 6	30	4	166 832
1978											
Janvier	5	11	9	108	438	4,06	121	-	22	7	166 924
Février	-	20	12	214	786	3,67	234	- 2	11	3	167 142
Mars	5	29	12	155	610	3,94	186	4	84	7	167 241
Avril	4	10	11	116	457	3,94	128	31	7	7	167 386
Mai	4	14	9	331	1 121	3,39	347	10	73	10	167 660
Juin	6	42	17	239	938	3,92	285	7	36	7	167 909
Juillet											
Août											
Septembre											
Octobre											
Novembre											
Décembre											

1) Voir note 1) p. 17. 2) Les bâtiments avec logements de service sont comptés sous col. 1; les logements correspondants sous col. 7. 3) Par villas, on entend les bâtiments à un logement. 4) Cuisines comprises. 5) Situation en fin de période.

5.4. MOUVEMENT DE LA CONSTRUCTION EN VILLE 1)

Totaux annuels ou mensuels

	Constructions autorisées				Constructions terminées				Logements transformés, démolis, ayant changé d'affectation			Logements existants 3)
	Bâtiments sans logements 2)	Bâtiments à usage d'habitation		Volume total	Bâtiments sans logements 2)	Bâtiments à usage d'habitation		Volume total	Gain des transf.	Démolis	Changt. d'affect.	
		Bât.	Log. 2)			Bât.	Log. 2)					
	Nombre			1000 m3	Nombre			1000 m3	Nombre			
	1	2	3	4	5	6	7	8	9	10	11	
1974	11	44	1 611	918	16	37	1 338	1 266	62	259	169	89 739
1975	28	51	1 637	1 469	19	45	1 534	1 196	99	202	136	91 034
1976	19	30	835	887	9	25	494	415	65	437	92	91 064
1977	6	26	515	994	13	40	1 135	901	- 62	208	104	91 825
1977												
Janvier	2	-	2	709	-	1	39	16	-	1	4	91 098
Février	-	2	33	20	2	2	31	260	1	4	9	91 117
Mars	-	3	38	17	1	4	132	57	- 4	30	17	91 198
Avril	-	3	60	28	-	5	129	58	- 2	17	10	91 298
Mai	-	2	38	26	1	6	202	81	11	39	10	91 462
Juin	1	3	79	79	3	1	18	30	- 7	10	14	91 449
Juillet	1	2	34	16	1	1	26	24	- 25	-	1	91 449
Août	-	-	-	-	2	4	131	118	- 2	1	-	91 577
Septembre	1	1	12	3	1	4	111	46	- 21	58	8	91 601
Octobre	-	3	54	21	1	9	256	187	-	-	23	91 834
Novembre	1	6	131	55	-	1	13	3	- 1	26	5	91 815
Décembre	-	1	34	20	1	2	47	21	- 12	22	3	91 825
1978												
Janvier	1	5	119	104	-	1	31	38	-	-	6	91 850
Février	-	2	19	19	-	2	62	24	- 4	10	1	91 897
Mars	-	1	42	16	1	6	132	121	-	62	4	91 963
Avril	-	1	6	2	2	4	64	62	2	-	6	92 023
Mai	1	6	114	181	3	6	266	137	4	68	5	92 220
Juin	2	-	1	74	3	6	156	263	2	35	6	92 337
Juillet												
Août												
Septembre												
Octobre												
Novembre												
Décembre												

1) Voir note 1) p. 17. 2) Les bâtiments avec logements de service sont comptés sous col. 1 et 5; les logements correspondants sous col. 3 et 7. 3) Situation en fin de période.

5.5. VOLUME ET COUT PREVU DES BATIMENTS AUTORISES, EN CONSTRUCTION ET CONSTRUIITS 1) Canton

Totaux annuels ou trimestriels

	Volume				Coût prévu 4)	Volume				Coût prévu 5)
	Bâtiments sans logements 2)	Bât. avec logements		Volume total		Bâtiments sans logements 2)	Bât. avec logements		Volume total	
		Total	dont villas 3)				Total	dont villas 3)		
	Milliers m3					Millions F	Milliers m3			
1	2	3	4	5	6	7	8	9	10	
	AUTORISES					CONSTRUITS				
1974	546	1 788	271	2 334	679,7	1 478	1 942	250	3 420	1 056,9
1975	1 312	1 638	166	2 950	939,0	1 221	2 072	190	3 293	1 013,3
1976	967	719	173	1 686	601,9	487	1 128	168	1 615	521,9
1977	1 365	866	267	2 231	557,7	948	1 270	188	2 218	833,2
1977										
1er trim.	745	144	75	889	189,0	348	237	31	585	307,7
2e trim.	183	264	50	447	137,8	36	352	40	388	118,5
3e trim.	24	199	65	223	64,8	359	340	50	699	226,1
4e trim.	413	259	77	672	166,1	205	341	67	546	180,9
1978										
1er trim.	119	203	53	322	180,3	308	263	54	571	227,0
2e trim.	445	177	75	622	145,9	237	355	65	592	203,8
3e trim.										
4e trim.										
	EN COURS (FIN DE PERIODE)					DONT MIS EN CHANTIER				
1974	2 000	2 899	269	4 899	1 429,2	466	1 078	183	1 544	412,2
1975	1 661	2 274	237	3 935	1 224,1	905	1 417	170	2 322	697,1
1976	2 553	2 321	247	4 874	1 588,6	1 413	1 121	168	2 534	663,9
1977	2 059	2 052	289	4 111	1 164,5	423	1 008	248	1 431	428,5
1977										
1er trim.	2 289	2 303	216	4 592	1 290,3	82	270	37	352	105,4
2e trim.	2 413	2 194	288	4 607	1 282,3	157	226	87	383	115,8
3e trim.	2 135	2 256	312	4 391	1 225,0	100	382	72	482	135,9
4e trim.	2 059	2 052	289	4 111	1 164,5	84	130	52	214	71,4
1978										
1er trim.	2 028	2 063	288	4 091	1 194,7	247	266	58	513	170,6
2e trim.	3 382	2 155	351	5 537	1 324,2	1 603	465	117	2 068	340,5
3e trim.										
4e trim.										

1) Voir note 1) page 17. 2) Y compris les bâtiments avec logements de service. 3) Par villas on entend les bâtiments à un logement. 4) Estimation. 5) Coût sur la base d'une enquête au 31 décembre.

5.6. COUT PREVU DES CONSTRUCTIONS AUTORISEES ET CONSTRUIITES, DEPUIS 1974

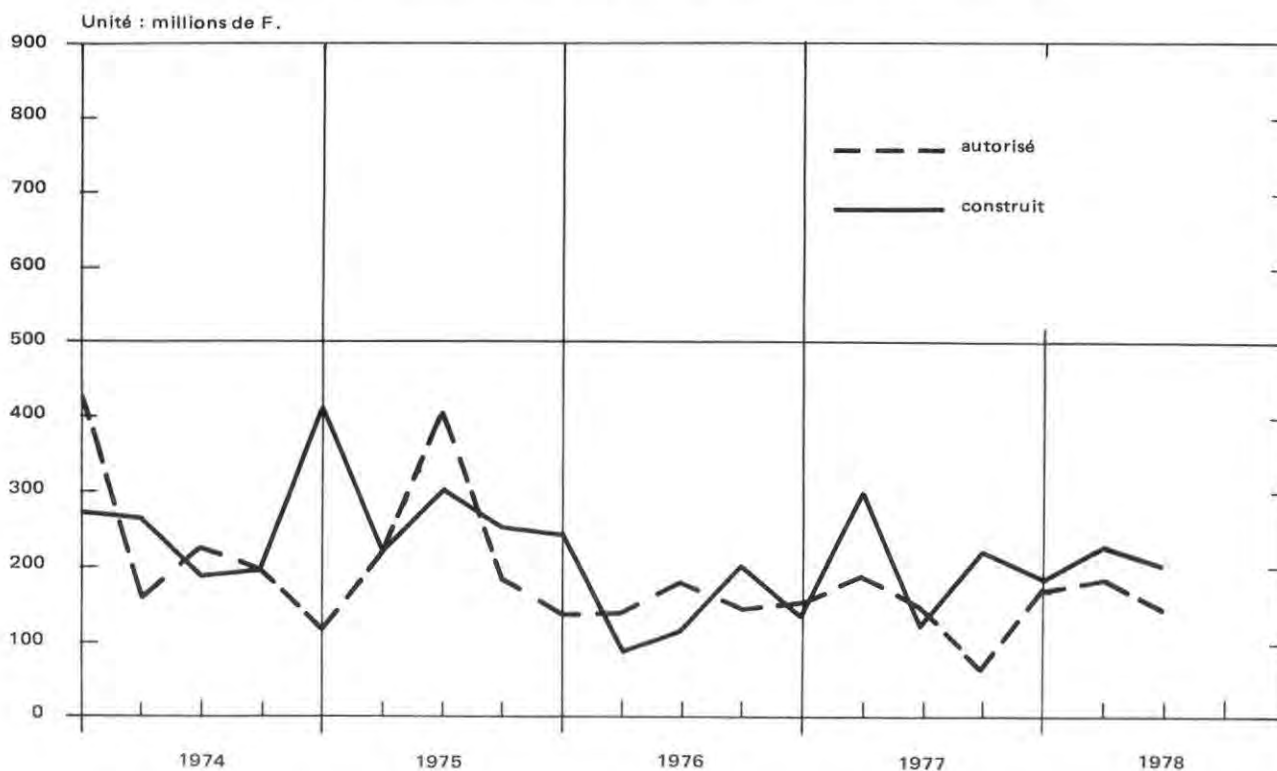

**5.7. LOGEMENTS AUTORISES, EN CONSTRUCTION ET CONSTRUIITS,
SELON LE MODE DE FINANCEMENT**

Canton

Totaux annuels ou trimestriels

Unité : Nombre

	Pouvoirs publics	Avec l'aide des pouvoirs publics	Sans l'aide des pouvoirs publics		Total	Pouvoirs publics	Avec l'aide des pouvoirs publics	Sans l'aide des pouvoirs publics		Total
			Plan financier contrôlé	Plan financier libre				Plan financier contrôlé	Plan financier libre	
			1	2				3	4	
	AUTORISES					CONSTRUIITS				
1974	248	2 285	1 324		3 857	311	2 827	650	1 032	4 820
1975	348	1 536	1 750		3 634	575	2 242	890	842	4 549
1976	77	869	652		1 598	151	1 391	508	361	2 411
1977	84	857	791		1 732	105	1 740	626	367	2 838
1977										
1er trim.	3	139	112		254	48	260	98	88	494
2e trim.	14	423	164		601	16	586	127	77	806
3e trim.	2	117	315		434	24	550	140	92	806
4e trim.	65	178	200		443	17	344	261	110	732
1978										
1er trim.	99	69	180		348	54	371	—	116	541
2e trim.	1	66	187		254	94	245	292	129	760
3e trim.										
4e trim.										
	EN COURS (fin de période)					DONT MIS EN CHANTIER				
1974	514	3 270	1 388	1 133	6 305	251	1 462	35	537	2 285
1975	144	3 040	940	632	4 756	147	1 795	576	499	3 017
1976	159	3 450	930	603	5 142	61	1 909	437	395	2 802
1977	219	3 021	361	642	4 243	17	1 612	12	440	2 081
1977										
1er trim.	159	3 614	855	606	5 234	—	488	—	111	599
2e trim.	161	3 343	717	632	4 853	2	346	—	103	451
3e trim.	161	3 355	557	659	4 732	—	676	—	134	810
4e trim.	219	3 021	361	642	4 243	15	102	12	92	221
1978										
1er trim.	181	3 012	417	647	4 257	—	363	36	124	523
2e trim.	192	2 738	255	858	4 043	14	106	149	305	574
3e trim.										
4e trim.										

**5.8. BATIMENTS A USAGE D'HABITATION ET LOGEMENTS CONSTRUIITS
SELON LE NOMBRE DE PIECES**

Totaux annuels ou trimestriels

Unité : Nombre

	Bâti-ments 1)	Logements de pièces 2)							
		Total	1	2	3	4	5	6	7 et plus
		1974	532	4 820	553	575	721	1 314	968
1975	437	4 549	673	456	707	1 146	908	446	213
1976	354	2 411	145	246	236	729	592	305	158
1977	389	2 838	155	236	459	912	631	308	137
1977									
1er trim.	67	494	36	30	107	168	98	39	16
2e trim.	88	806	26	79	141	267	181	94	18
3e trim.	108	806	23	64	127	282	184	87	39
4e trim.	126	732	70	63	84	195	168	88	64
1978									
1er trim.	93	541	35	42	113	170	105	51	25
2e trim.	103	760	84	79	150	208	156	38	45
3e trim.									
4e trim.									

1) Non compris les bâtiments avec logements de service; en revanche, les logements de ce type sont compris dans les colonnes relatives aux logements.

2) Les cuisines sont comptées comme pièces, à l'exception des laboratoires.

5. 9. LOGEMENTS AUTORISES, EN CONSTRUCTION ET CONSTRUIITS, SELON LE MODE DE FINANCEMENT

Ville

Totaux annuels ou trimestriels

Unité : Nombre

	Pouvoirs publics	Avec l'aide des pouvoirs publics	Sans l'aide des pouvoirs publics		Total	Pouvoirs publics	Avec l'aide des pouvoirs publics	Sans l'aide des pouvoirs publics		Total
			Plan financier contrôlé	Plan financier libre				Plan financier contrôlé	Plan financier libre	
			1	2				3	4	
	AUTORISES					CONSTRUIITS				
1974	52	1 067	490		1 609	241	166	372	559	1 338
1975	240	659	738		1 637	539	366	149	480	1 534
1976	23	410	402		835	—	353	63	78	494
1977	52	273	190		515	33	846	188	68	1 135
1977										
1er trim.	2	59	12		73	31	142	—	29	202
2e trim.	—	78	99		177	—	331	—	18	349
3e trim.	—	34	12		46	1	189	75	3	268
4e trim.	50	102	67		219	1	184	113	18	316
1978										
1er trim.	42	—	138		180	52	142	—	31	225
2e trim.	1	66	55		122	86	90	248	62	486
3e trim.										
4e trim.										
	EN COURS (fin de période)					DONT MIS EN CHANTIER				
1974	513	536	201	594	1 844	244	318	13	69	644
1975	100	1 266	265	164	1 795	100	987	213	91	1 391
1976	153	1 806	418	193	2 570	55	907	231	110	1 303
1977	153	1 326	256	181	1 916	—	502	12	59	573
1977										
1er trim.	153	1 739	442	175	2 509	—	147	—	32	179
2e trim.	153	1 485	435	172	2 245	—	57	—	—	57
3e trim.	153	1 470	340	196	2 159	—	247	—	27	274
4e trim.	153	1 326	256	181	1 916	—	51	12	—	63
1978										
1er trim.	100	1 409	276	211	1 996	—	235	—	69	304
2e trim.	114	1 234	126	293	1 767	14	—	114	107	235
3e trim.										
4e trim.										

5. 10. BATIMENTS A USAGE D'HABITATION ET LOGEMENTS CONSTRUIITS SELON LE NOMBRE DE PIECES

Totaux annuels ou trimestriels

Unité : Nombre

	Bâti-ments ¹⁾	Logements de pièces ²⁾							
		Total	1	2	3	4	5	6	7 et plus
1974	37	1 338	254	275	197	386	152	18	56
1975	45	1 534	462	304	260	283	160	20	45
1976	25	494	23	76	94	234	63	3	1
1977	40	1 135	100	154	251	380	176	58	16
1977									
1er trim.	7	202	20	22	62	64	20	9	5
2e trim.	12	349	13	47	74	117	59	39	—
3e trim.	9	268	1	40	63	118	46	—	—
4e trim.	12	316	66	45	52	81	51	10	11
1978									
1er trim.	9	225	12	17	79	84	20	12	1
2e trim.	16	486	73	68	109	113	106	12	5
3e trim.									
4e trim.									

1) Non compris les bâtiments avec logements de service; en revanche, les logements de ce type sont compris dans les colonnes relatives aux logements.
2) Les cuisines sont comptées comme pièces, à l'exception des laboratoires.

5. 11. LOGEMENTS EN CONSTRUCTION ET CONSTRUITS PAR COMMUNE, A VENDRE OU A LOUER
SELON LA VALEUR LOCATIVE A LA PIECE

Canton

1er trimestre 1978

Unité : Nombre

Logements en construction (fin de période)											Commune	Logements construits (total trimestriel)										
A vendre		A louer selon la valeur locative à la pièce							Sans réponse	Total lo- gements		A vendre		A louer selon la valeur locative à la pièce							Sans réponse	Total lo- gements
Dans bâti- ments locatifs	Villas 1)	Jusqu'à 1499 F	1500 à 1749	1750 à 1999	2000 à 2249	2250 à 2499	2500 et plus	Total				Dans bâti- ments locatifs	Villas 1)	Jusqu'à 1499 F	1500 à 1749	1750 à 1999	2000 à 2249	2250 à 2499	2500 et plus	Total		
1	2	3	4	5	6	7	8	9	10	11		1	2	3	4	5	6	7	8	9	10	11
56	1	27	526	637	358	94	297	1 939	—	1 996	Genève	—	—	42	17	66	23	46	31	225	—	225
—	2	—	—	—	2	—	—	2	—	4	Aire-la-Ville	—	—	—	—	—	—	—	—	—	—	—
—	11	—	—	—	—	—	—	—	—	11	Anières	—	—	—	—	—	—	—	—	—	—	—
—	1	—	—	—	—	—	—	—	—	1	Avully	—	—	—	—	—	—	—	—	—	—	—
—	—	—	—	—	—	—	—	—	—	—	Avusy	—	—	—	—	—	—	—	—	—	—	—
—	—	—	27	—	—	—	—	27	4	31	Bardonnex	—	—	—	—	—	—	—	—	—	—	—
—	6	—	—	—	—	—	—	—	—	6	Bellevue	—	2	—	—	—	—	—	—	—	—	2
—	16	—	44	64	—	—	—	108	2	126	Bernex	—	7	—	28	42	—	—	—	70	—	77
—	1	—	39	160	11	—	—	210	—	211	Carouge	—	—	—	—	—	—	—	—	—	—	—
—	—	—	—	—	—	—	—	—	—	—	Cartigny	—	—	—	—	—	—	—	—	—	—	—
—	2	—	—	—	—	—	—	—	—	2	Céligny	—	—	—	—	—	—	—	—	—	—	—
—	2	—	—	—	—	—	—	—	—	2	Chancy	—	6	—	—	—	—	—	—	—	—	6
—	16	—	226	19	34	—	—	279	15	310	Chêne-Bougeries	—	4	—	—	—	—	—	—	—	—	4
—	4	—	—	52	—	—	—	52	—	56	Chêne-Bourg	—	—	—	—	—	—	—	—	—	—	—
—	2	—	—	—	—	—	—	—	—	17	Choulex	—	—	—	—	—	—	—	—	—	1	1
—	2	—	—	—	—	—	—	—	—	2	Collex-Bossy	—	1	—	—	—	—	—	—	—	—	1
—	22	—	—	—	—	—	—	—	—	22	Collonge-Bellerive	—	2	—	—	—	—	—	—	—	2	4
175	5	—	—	—	—	—	—	—	—	180	Cologny	—	1	—	—	—	—	—	—	—	—	1
—	8	—	—	—	—	—	—	—	—	8	Confignon	—	—	—	—	—	—	—	—	—	1	1
—	1	—	—	—	—	—	—	—	—	1	Corsier	—	1	—	—	—	—	—	—	—	—	1
—	—	—	—	—	—	—	—	—	—	—	Dardagny	—	—	—	—	—	—	—	—	—	—	—
—	17	—	—	—	—	—	—	—	—	17	Genthod	—	3	—	—	—	—	—	—	—	—	3
—	4	—	—	—	—	—	—	—	—	4	Grand-Saconnex	—	5	—	—	—	—	—	—	—	1	6
—	—	—	—	—	—	—	—	—	—	—	Gy	—	—	—	—	—	—	—	—	—	—	—
—	1	—	—	—	—	—	—	—	—	1	Hermance	—	—	—	—	—	—	—	—	—	—	—
—	1	—	—	—	—	—	—	—	—	1	Jussy	—	1	—	—	—	—	—	—	—	—	1
—	—	—	—	—	—	—	—	—	—	—	Laconnex	—	—	—	—	—	—	—	—	—	—	—
—	25	—	195	—	—	—	—	195	—	220	Lancy	—	2	—	—	—	—	—	—	—	1	3
36	—	—	—	24	—	—	—	24	2	62	Meinier	—	—	—	—	—	—	—	—	—	—	—
—	16	—	—	—	—	—	—	—	—	16	Meyrin	—	4	—	—	—	—	—	—	—	1	5
—	9	—	—	216	—	—	—	216	—	225	Onex	—	—	—	40	—	—	—	—	40	—	40
—	—	—	—	36	15	—	13	64	6	70	Perly-Certoux	—	—	—	—	—	—	—	14	14	—	14
—	6	—	—	—	—	—	—	—	—	6	Plan-les-Ouates	—	—	—	—	—	—	—	—	—	—	—
—	2	—	—	—	—	—	—	—	—	2	Pregny-Chambésy	—	1	—	—	—	—	—	—	—	—	1
—	—	—	—	—	—	—	—	—	—	—	Presinge	—	—	—	—	—	—	—	—	—	—	—
—	—	—	—	—	—	—	—	—	—	—	Puplinge	—	—	—	—	—	—	—	—	—	—	—
—	—	—	—	—	—	—	—	—	—	—	Russin	—	—	—	—	—	—	—	—	—	—	—
—	2	—	—	—	—	—	—	—	—	2	Satigny	—	1	—	—	—	—	—	—	—	—	1
—	4	—	—	—	—	—	—	—	—	4	Soral	—	1	—	—	—	—	—	—	—	—	1
—	13	—	—	85	—	—	2	87	—	100	Thônex	—	1	—	54	65	—	—	—	119	—	120
—	6	—	—	—	—	—	—	—	—	6	Troinex	—	1	—	—	—	—	—	—	—	—	1
—	8	—	—	—	—	—	53	53	—	61	Vandoeuvres	—	2	—	—	—	—	—	—	—	4	6
—	3	—	68	—	—	—	—	68	—	71	Vernier	—	4	—	—	—	—	—	—	—	—	4
—	3	153	—	—	92	—	—	245	34	282	Versoir	—	—	—	—	—	—	—	—	—	—	—
—	75	—	46	—	—	—	—	46	—	121	Veyrier	—	10	—	—	—	—	—	—	—	2	12
267	297	180	1 171	1 293	512	94	365	3 615	78	4 257	TOTAL CANTON	—	60	42	99	213	23	46	45	468	13	541

1) Villas: en propriété ou à vendre.

5. 14. LOGEMENTS AUTORISES ET CONSTRUITS, SELON LE NOMBRE DE PIECES, PAR QUARTIER

Canton

ET COMMUNE
2e trimestre 1978

Unité : Nombre

Logements autorisés de . . . pièces 1)						Quartier Commune	Logements construits de . . . pièces 1)					
1	2	3	4	5 et plus	Total		1	2	3	4	5 et plus	Total
—	—	—	—	—	—	Cité-Centre	—	—	1	—	—	1
—	—	—	—	—	—	St-Gervais-Chantepoulet	—	—	—	—	—	—
—	—	—	—	—	—	Délices-Grottes-Montbrillant	—	—	—	—	—	—
—	—	—	—	—	—	Pâquis	60	—	—	—	—	60
—	—	—	—	—	—	Total Cité	60	—	1	—	—	61
—	—	—	—	—	—	Champel	30	53	49	43	3	178
18	8	—	1	—	27	La Cluse	—	—	—	—	—	—
—	—	7	3	—	10	Jonction	—	—	—	—	—	—
—	—	—	—	—	—	Bâtie-Acacias	—	—	—	—	—	—
18	8	7	4	—	37	Total Plainpalais	30	53	49	43	3	178
—	4	10	10	—	24	Eaux-Vives-Lac	6	9	5	4	—	24
—	—	—	—	—	—	Florissant-Malagnou	12	9	12	25	8	66
—	4	10	10	—	24	Total Eaux-Vives	18	18	17	29	8	90
—	—	—	—	—	—	Sécheron	—	—	—	—	—	—
—	—	—	1	—	1	O. N. U.	—	—	—	—	—	—
—	—	—	—	—	—	Grand-Pré-Vermont	—	—	—	—	—	—
—	16	26	17	1	60	Bouchet-Moillebeau	17	54	46	34	6	157
—	—	—	—	—	—	Charmilles-Châtelaïne	—	—	—	—	—	—
—	—	—	—	—	—	St-Jean-Aïre	—	—	—	—	—	—
—	16	26	18	1	61	Total Petit-Saconnex	17	54	46	34	6	157
18	28	43	32	1	122	TOTAL GENEVE	125	125	113	106	17	486
—	—	—	—	—	—	Aire-La-Ville	—	—	2	—	2	4
—	—	—	1	3	4	Anières	—	—	—	—	1	1
—	—	—	—	1	1	Avully	—	—	—	—	—	—
—	—	—	—	—	—	Avusy	—	—	—	—	—	—
—	—	—	—	—	—	Bardonnex	—	6	21	—	—	27
—	—	—	5	—	5	Bellevue	—	—	—	—	—	—
—	—	—	—	—	—	Bernex	—	13	19	10	5	47
—	—	—	—	—	—	Carouge	—	—	1	—	—	1
—	—	—	—	5	5	Cartigny	—	—	—	—	—	—
—	—	—	—	—	—	Céligny	—	—	—	—	1	1
—	—	—	—	—	—	Chancy	—	—	—	—	—	—
—	—	—	—	1	1	Chêne-Bougeries	—	—	—	—	3	3
—	—	—	—	1	1	Chêne-Bourg	—	—	—	—	—	—
—	—	—	—	—	—	Choulex	—	—	2	—	—	2
—	—	—	—	—	—	Collex-Bossy	—	—	—	—	1	1
—	3	5	7	11	26	Collonge-Bellerive	—	—	1	—	5	6
—	—	—	—	—	—	Cologny	3	7	11	15	9	45
—	—	—	—	2	2	Confignon	—	—	—	—	—	—
—	—	1	—	4	5	Corsier	—	—	—	1	1	2
—	—	—	—	—	—	Dardagny	—	—	—	—	—	—
—	—	—	—	4	4	Genthod	—	—	—	—	2	2
—	—	—	—	—	—	Grand-Saconnex	—	1	1	—	1	3
—	—	2	2	3	7	Gy	—	—	—	—	—	—
—	—	—	—	—	—	Hermance	—	—	—	—	—	—
—	—	—	—	1	1	Jussy	—	—	—	—	—	—
—	—	—	—	5	5	Laconnex	—	—	—	—	—	—
—	—	—	—	—	—	Lancy	—	—	—	6	2	8
—	—	—	—	—	—	Meinier	—	—	—	—	—	—
—	—	14	7	12	33	Meyrin	—	—	—	1	1	2
—	—	—	—	—	—	Onex	7	12	21	—	—	40
—	—	—	—	—	—	Perly-Certoux	—	—	—	—	—	—
—	—	—	1	10	11	Plan-les-Ouates	—	—	—	—	2	2
—	—	—	2	1	3	Pregny-Chambésy	—	—	1	—	—	1
—	—	—	—	—	—	Presinge	—	—	—	—	—	—
—	—	—	—	—	—	Puplinge	—	—	—	—	—	—
—	—	—	—	—	—	Russin	—	—	—	—	—	—
—	—	—	—	—	—	Satigny	—	—	—	—	2	2
—	—	2	—	—	2	Soral	—	—	—	—	1	1
—	—	—	2	1	3	Thônex	—	7	6	14	2	29
—	—	—	—	2	2	Troinex	—	—	—	—	2	2
—	—	—	—	2	2	Vandoeuvres	—	—	—	—	4	4
—	—	—	—	1	1	Vernier	4	2	9	3	1	19
—	—	—	2	—	2	Versoix	—	—	—	—	2	2
—	—	—	3	3	6	Veyrier	1	—	—	—	16	17
18	31	67	64	74	254	TOTAL CANTON	140	173	208	156	83	760

1) Cuisine non comprise.

5. 15. LOGEMENTS ET TAUX D'OCCUPATION DANS LE CANTON

Canton/Ville

Situation en fin de période

Unité : Nombre

	Population résidente	Logements existants	Chambres existantes 1)	Habitants par logement existant	Chambres par logement existant	Habitants par chambre existante
	1	2	3	4	5	6
1974	336 237	158 188	459 199	2,13	2,84	0,75
1975	335 819	162 485	462 798	2,07	2,85	0,73
1976	335 841	164 419	469 540	2,04	2,86	0,72
1977	336 746	166 832	477 894	2,02	2,86	0,70
1977						
1er trimestre	338 078	164 842	470 886	2,05	2,86	0,72
2e trimestre	340 012	165 511	473 141	2,05	2,86	0,72
3e trimestre	339 754	166 201	475 650	2,04	2,86	0,71
4e trimestre	336 746	166 832	477 894	2,02	2,86	0,70
1978						
1er trimestre	339 069	167 241	479 293	2,03	2,87	0,71
2e trimestre	342 509	167 909	481 334	2,04	2,87	0,71
3e trimestre						
4e trimestre						

1) Cuisines non comprises; chiffres estimés.

5. 16. SURFACE UTILE DES BATIMENTS MIXTES 1) ET SANS LOGEMENTS AUTORISES, EN CONSTRUCTION ET CONSTRUITS

Totaux annuels et trimestriels

Unité : m²

	Autorisés		En construction 2)				Construits	
			En cours (fin de période)		Dont mis en chantier			
	Surface totale	dont bureaux, banques, magasins	Surface totale	dont bureaux, banques, magasins	Surface totale	dont bureaux, banques, magasins	Surface totale	dont bureaux, banques, magasins
	1	2	3	4	5	6	7	8
CANTON DE GENEVE								
1974	160 666	98 734	444 200	114 906	97 817	31 179	284 203	44 491
1975	279 355	84 707	367 506	81 462	194 627	42 459	270 488	73 907
1976	171 119	55 347	450 074	94 164	202 952	50 612	115 370	38 619
1977	257 519	26 467	342 339	71 977	101 984	28 719	220 765	44 220
1977								
1er trimestre	120 451	2 231	387 444	88 759	20 631	4 581	94 699	11 203
2e trimestre	42 163	12 475	402 538	76 423	28 997	4 972	13 813	8 227
3e trimestre	6 600	1 117	371 353	88 366	33 831	14 741	64 949	11 651
4e trimestre	88 305	10 644	342 339	71 977	18 525	4 425	47 304	13 139
1978								
1er trimestre	24 609	4 109	343 053	98 024	50 365	28 083	66 970	5 050
2e trimestre	81 571	36 945	421 982	108 009	135 791	21 891	51 587	14 669
3e trimestre								
4e trimestre								
VILLE DE GENEVE								
1974	100 443	77 649	239 554	85 439	45 037	16 802	168 740	29 467
1975	170 130	72 533	226 051	80 612	105 581	23 901	120 044	51 537
1976	94 009	44 763	287 871	64 899	106 986	37 457	47 498	26 935
1977	130 112	13 562	211 191	51 208	37 693	12 573	118 047	21 211
1977								
1er trimestre	114 237	2 127	232 183	63 220	7 022	1 362	63 458	3 657
2e trimestre	6 099	6 099	236 508	57 400	14 011	2 651	9 749	6 944
3e trimestre	3 386	536	235 298	61 540	13 270	5 170	18 143	5 893
4e trimestre	6 300	4 800	211 191	51 208	3 390	3 390	26 697	4 717
1978								
1er trimestre	13 425	2 825	226 313	77 972	45 945	27 992	14 972	4 372
2e trimestre	42 327	20 232	232 514	86 263	43 762	21 667	40 711	13 333
3e trimestre								
4e trimestre								

1) Surface à usage d'habitation non comprise.

2) Estimation.

**5. 17. NOUVELLES DEMANDES DE LOGEMENTS ENREGISTREES DANS LE CANTON
SELON LE REVENU FAMILIAL ET LE NOMBRE DE PIECES DESIRE
2e trimestre 1978**

Canton

Totaux trimestriels

Unité : Nombre

Revenu familial (F)	Nombre de pièces (Cuisine comprise)									Total
	1	2	3	4	5	6	7	8 et plus	Sans réponse	
Jusqu'à 9 999	6	38	30	4	3	—	—	—	—	81
10 000 à 14 999	7	62	64	15	—	—	—	—	—	148
15 000 à 19 999	11	60	78	36	5	—	—	—	—	190
20 000 à 24 999	16	65	101	47	11	1	—	—	—	241
25 000 à 29 999	10	58	106	74	23	1	—	—	—	272
30 000 à 34 999	5	39	88	109	35	8	—	1	1	286
35 000 à 39 999	1	17	54	92	50	9	—	—	1	224
40 000 à 44 999	1	15	44	78	52	9	—	—	—	199
45 000 à 49 999	2	6	27	64	51	7	—	—	—	157
50 000 et plus	—	10	34	223	142	41	10	2	—	462
Sans réponse	8	36	39	34	11	7	1	—	—	136
Total	67	406	665	776	383	83	11	3	2	2 396

**5. 18. NOUVELLES DEMANDES DE LOGEMENT EMANANT DE PERSONNES CONGEDIÉES ET/OU
SANS LOGEMENT, SELON LE MOTIF DE LA DEMANDE**

Totaux annuels ou trimestriels

Unité : Nombre

	Congédiement pour			Mariage	Co-habitation avec parents 2)	En sous-location 2)	A l'hôtel ou en pension 2)	Prochaine arrivée à Genève	Total
	Démolition 1)	Transformation 1)	Autre motif 1)						
	1	2	3						
1974	*	626	*	1 105	*	1 843	*	*	3 574
1975	*	214	*	583	*	1 082	*	*	1 878
1976	76	86	107	743	696	760	106	483	3 057
1977	119	76	145	876	945	833	156	769	3 919
1977									
1er trimestre	42	14	52	224	249	154	31	190	956
2e trimestre	28	19	34	214	232	225	27	181	960
3e trimestre	24	14	25	219	244	228	44	251	1 049
4e trimestre	25	29	34	219	220	226	54	147	954
1978									
1er trimestre	47	31	69	253	263	247	63	141	1 114
2e trimestre	32	29	47	242	206	193	61	187	997
3e trimestre									
4e trimestre									

1) Jusqu'à fin 1975 les colonnes 1, 2 et 3 sont regroupées dans une seule rubrique.

2) Jusqu'à fin 1975 les colonnes 5, 6 et 7 sont regroupées dans une seule rubrique.

**5. 19. NOUVELLES DEMANDES DE LOGEMENT EMANANT DE PERSONNES
DESIRANT CHANGER DE LOGEMENT, SELON LE MOTIF DE LA DEMANDE**

Totaux annuels ou trimestriels

Unité : Nombre

	Trop vétuste 1)	Trop bruyant 1)	Trop cher 1)	Trop petit 1)	Trop grand 1)	Trop éloigné 1)	Autre motif 1) 2) 3)	Loge de concierge ou logement avec local professionnel	Demande immédiatement satisfaite	Sans réponse 2)	Total
	1	2	3	4	5	6	7	8	9	10	11
1974	*	*	*	5 949	*	*	*	160	*	*	6 109
1975	*	*	*	7 895	*	*	*	138	*	*	8 033
1976	383	441	727	2 838	319	607	517	97	943	74	6 946
1977	607	665	699	2 764	317	691	322	76	1	1	6 143
1977											
1er trimestre	156	159	209	773	84	186	76	22	1	—	1 666
2e trimestre	172	163	191	669	89	196	88	21	—	—	1 589
3e trimestre	155	175	149	703	73	156	91	18	—	—	1 520
4e trimestre	124	168	150	619	71	153	67	15	—	1	1 368
1978											
1er trimestre	169	152	180	647	65	157	83	13	—	—	1 466
2e trimestre	156	168	141	646	78	153	43	14	—	—	1 399
3e trimestre											
4e trimestre											

1) Jusqu'à fin 1975 les colonnes 1 à 7 sont regroupées dans une seule rubrique. 2) Jusqu'à fin 1975 la colonne 10 est comprise dans la colonne 7.

3) Dès 1976 demande d'un logement plus haut ou plus bas.

5. 20. MOUVEMENT DES DEMANDES DE LOGEMENT EMANANT DE PERSONNES CONGÉDIÉES OU DESIRANT CHANGER DE LOGEMENT ¹⁾

Chiffres annuels ou trimestriels

Unité : Nombre

	Congédié ou sans logement				Echange				Total des nouvelles demandes	Situation générale en fin de période
	Nouvelles demandes	Satis-faites	Retirées ou annulées	Situation en fin de période	Nouvelles demandes	Satis-faites	Retirées ou annulées	Situation en fin de période		
	1	2	3	4	5	6	7	8		
1974	3 574	3 040	1 499	2 423	6 109	4 707	2 298	5 160	9 683	7 583
1975	1 878	1 565	1 239	1 497	8 033	6 160	2 159	4 874	9 911	6 371
1976	3 057	2 026	1 148	1 380	6 946	5 178	3 012	3 630	10 003	5 010
1977	3 919	3 226	736	1 337	6 143	4 477	1 686	3 610	10 062	4 947
1977										
1er trimestre	956	708	15	1 613	1 666	947	21	4 328	2 622	5 941
2e trimestre	960	791	378 ²	1 404	1 589	1 264	930 ²	3 723	2 549	5 127
3e trimestre	1 049	800	11	1 642	1 520	1 029	27	4 187	2 569	5 829
4e trimestre	954	927	332 ²	1 337	1 368	1 237	708 ²	3 610	2 322	4 947
1978										
1er trimestre	1 114	689	10	1 752	1 466	835	14	4 227	2 580	5 979
2e trimestre	997	865	351 ²	1 533	1 399	1 200	727 ²	3 699	2 396	5 232
3e trimestre										
4e trimestre										

- 1) Auprès de l'ensemble des régies immobilières et des bureaux de logements; les cas enregistrés auprès de plusieurs offices ne sont comptés qu'une fois.
2) Il s'agit principalement des demandes non renouvelées au moment de l'épuration du fichier du service cantonal du logement.

5. 21. INDICE DES LOYERS ¹⁾ PAR COMMUNE

Commune	Indice des loyers ²⁾ (Mai 1966 = 100)							Indice des loyers ³⁾ (Mai 1977 = 100)		
	Mai 1974	Nov. 1974	Mai 1975	Nov. 1975	Mai 1976	Nov. 1976	Mai 1977	Mai 1977	Nov. 1977	Mai 1978
	1	2	3	4	5	6	7	8	9	10
Genève	198,7	203,5	211,6	217,9	222,0	224,9	226,9	100,0	100,7	101,2
Avully	•	•	•	•	•	•	•	100,0	100,0	100,0
Bernex	•	•	•	•	•	•	•	100,0	98,1	99,2
Carouge	178,4	181,3	189,3	191,4	196,4	197,6	199,6	100,0	100,7	102,6
Chêne-Bougeries	•	•	•	•	•	•	•	100,0	100,1	100,2
Chêne-Bourg	162,6	165,7	171,8	174,9	181,2	183,4	184,0	100,0	102,1	103,7
Collonge-Bellerive	•	•	•	•	•	•	•	100,0	99,8	101,1
Grand-Saconnex	174,7	177,1	181,2	185,4	188,4	189,2	188,4	100,0	100,6	101,0
Lancy	162,7	168,1	177,7	183,4	189,6	190,7	191,7	100,0	100,4	100,6
Meyrin	154,5	158,8	167,5	172,4	174,6	175,6	176,8	100,0	100,4	100,9
Onex	160,9	162,7	171,5	177,0	182,7	183,2	184,5	100,0	100,9	102,4
Perly-Certoux	•	•	•	•	•	•	•	100,0	101,4	102,6
Puplinge	•	•	•	•	•	•	•	100,0	100,8	100,8
Thônex	177,3	183,3	189,5	201,2	203,6	205,8	206,0	100,0	100,2	100,7
Vernier	166,4	169,7	182,6	188,8	192,8	200,5	205,7	100,0	100,4	101,8
Versoix	•	•	•	•	•	•	•	100,0	99,6	99,7
Ensemble des communes	186,5	190,9	199,3	205,3	209,5	212,3	214,2	100,0	100,6	101,3

- 1) Loyers sans les charges, location de garage et surtaxes non comprises.
2) Calculé à partir d'un échantillon des logements de 2 et 3 pièces, cuisines non comprises, de 9 communes.
3) Calculé à partir d'un échantillon des logements de 1 à 5 pièces, cuisine non comprise, de 16 communes.

5. 22. LOYERS¹⁾ MENSUELS MOYENS DES LOGEMENTS OCCUPES, SELON LE NOMBRE DE PIÈCES,²⁾ EN NOVEMBRE 1977 ET EN MAI 1978

Unité: Franc

Commune et époque de construction	Novembre 1977					Mai 1978				
	Logements de pièces 2)					Logements de pièces 2)				
	1	2	3	4	5	1	2	3	4	5
	ENSEMBLE DES LOGEMENTS					ENSEMBLE DES LOGEMENTS				
Genève	274	332	451	637	823	274	331	447	622	807
dont logements construits avant 1947	219	289	381	514	733	221	291	387	524	737
dont logements construits depuis 1947 ³⁾	313	384	505	716	907	310	379	492	684	876
Carouge	246	299	374	498	487	238	290	391	467	655
dont logements construits avant 1947	228	260	315	363	548	227	265	315	369	548
dont logements construits depuis 1947 ³⁾	258	323	390	531	469	245	305	407	479	643
Lancy	236	319	436	564	846	229	332	424	568	797
Meyrin	303	364	440	574	680	277	362	453	598	679
Onex	226	324	381	483	617	201	316	388	508	689
Vernier	238	329	409	521	790	217	313	397	531	811
Autres communes ⁴⁾	262	363	443	582	819	258	356	450	584	809
Ensemble des communes	271	336	441	598	805	264	331	435	585	788
dont logements construits avant 1947	219	287	377	510	730	220	289	383	518	734
dont logements construits depuis 1947 ³⁾	299	368	462	615	827	287	358	451	598	798
	LOGEMENTS NEUFS⁵⁾					LOGEMENTS NEUFS⁵⁾				
Genève	333	524	679	977	1 124	331	544	659	825	1 104
Carouge	333	458	565	880	1 410	356	479	587	758	1 028
Lancy	284	—	567	759	—	279	413	560	665	1 300
Meyrin	—	—	—	—	—	247	376	473	590	—
Onex	—	440	567	700	825	317	468	581	714	825
Vernier	380	454	609	741	—	—	—	624	782	1 155
Autres communes ⁴⁾	274	444	586	693	796	274	475	652	732	—
Ensemble des communes	321	492	633	863	1 038	314	504	620	750	1 051

5. 23. EVOLUTION DES LOYERS¹⁾ DES LOGEMENTS OCCUPES, SELON LE NOMBRE DE PIÈCES²⁾, DE NOVEMBRE 1977 A MAI 1978

Unité: pour cent

Commune et époque de construction	Logements de . . . pièces 2)					
	1	2	3	4	5	Total 1 à 5
Genève	0,30	0,67	0,77	0,59	0,33	0,57
dont logements construits avant 1947	0,63	0,49	0,41	0,60	0,56	0,52
dont logements construits de 1947 à juin 1977	-0,04	0,21	0,16	-0,06	-0,11	0,08
Carouge	0,46	2,25	2,31	2,97	7,08	1,96
dont logements construits avant 1947	0,45	0,64	0,00	1,57	0,00	0,51
dont logements construits de 1947 à juin 1977	0,19	2,31	0,79	0,74	3,33	1,19
Lancy	-0,08	0,15	0,23	0,10	0,17	0,14
Meyrin	-0,03	0,22	0,93	0,17	0,38	0,47
Onex	0,00	1,50	2,20	1,69	0,47	1,50
Vernier	2,09	0,16	0,76	2,54	6,16	1,41
Autres communes ⁴⁾	0,38	0,46	0,79	0,56	0,17	0,55
Ensemble des communes	0,37	0,66	0,86	0,70	1,03	0,67
dont logements construits avant 1947	0,62	0,49	0,41	0,60	0,55	0,51
dont logements construits de 1947 à juin 1977	0,10	0,30	0,29	0,08	0,12	0,21

1) Loyers sans les charges, location de garage et surtaxes non comprises.

2) Cuisine et fractions de pièce non comprises.

3) Jusqu'à fin 1976, respectivement juin 1977.

4) Regroupement des 10 communes suivantes: Avully, Bernex, Chêne-Bougeries, Chêne-Bourg, Collonge-Bellerive, Grand-Saconnex, Parly-Certoux, Puplinge, Thônex, Versoix.

5) Logements occupés construits pendant le premier semestre, respectivement le second semestre 1977.

6.1. VEHICULES IMMATRICULES DANS LE CANTON

Canton

Situation en fin de période

	Automobiles—Cars—Camions								Motos					Total général
	Autos 1)	Camions	Remorques	Cars 2)	Taxis	Tracteurs agricoles	Autres	Total	Motos 1) 3)	Side-cars	Motos légères 4)	Autres	Total	
	1	2	3	4	5	6	7	8	9	10	11	12	13	
1974	126 272	6 514	4 120	295	531	1 534	3 026	142 292	1 845	229	3 546	28	5 648	147 940
1975	129 166	6 586	4 141	310	542	1 535	2 980	145 260	1 949	238	3 577	28	5 792	151 052
1976	132 909	6 724	4 171	335	557	1 548	2 861	149 105	2 169	243	3 611	28	6 051	155 156
1977	137 804	6 830	4 236	339	571	1 564	2 750	154 094	2 635	243	3 512	28	6 418	160 512
1977														
Janvier	132 321	6 714	4 108	339	553	1 548	2 838	148 421	1 942	242	3 545	28	5 757	154 178
Février	132 886	6 739	4 090	339	560	1 548	2 830	148 992	2 135	242	3 561	28	5 966	154 958
Mars	134 019	6 791	4 094	340	565	1 552	2 813	150 174	2 792	243	3 640	28	6 703	156 877
Avril	135 097	6 827	4 129	342	566	1 556	2 817	151 334	3 404	245	3 707	28	7 384	158 718
Mai	135 986	6 839	4 193	342	568	1 560	2 791	152 279	3 836	246	3 737	28	7 847	160 126
Juin	136 952	6 865	4 300	344	566	1 564	2 794	153 385	4 063	246	3 755	28	8 092	161 477
Juillet	137 753	6 875	4 385	345	568	1 567	2 807	154 300	4 221	246	3 772	28	8 267	162 567
Août	138 249	6 867	4 388	347	573	1 568	2 804	154 796	4 249	244	3 750	28	8 271	163 067
Sept.	138 968	6 882	4 377	346	571	1 573	2 794	155 511	4 050	245	3 742	28	8 065	163 576
Oct.	139 041	6 874	4 362	347	567	1 576	2 675	155 542	3 541	244	3 688	28	7 501	163 042
Nov.	138 873	6 884	4 335	342	570	1 579	2 767	155 350	3 059	245	3 637	28	6 969	162 319
Déc.	137 804	6 830	4 236	339	571	1 564	2 750	154 094	2 635	243	3 512	28	6 418	160 512
1978														
Janvier	137 285	6 815	4 177	341	575	1 553	2 746	153 492	2 511	244	3 459	28	6 242	159 734
Février	137 977	6 855	4 193	342	582	1 561	2 757	154 267	2 600	244	3 447	28	6 319	160 586
Mars	139 111	6 922	4 220	344	591	1 569	2 767	155 524	3 321	245	3 479	28	7 073	162 597
Avril	140 219	6 980	4 259	343	600	1 575	2 757	156 733	4 076	247	3 525	28	7 876	164 609
Mai	141 261	6 991	4 317	344	607	1 579	2 773	157 872	4 590	247	3 570	28	8 435	166 307
Juin	142 098	7 019	4 423	345	609	1 575	2 774	158 843	4 898	247	3 615	28	8 788	167 631
Juillet														
Août														
Sept.														
Oct.														
Nov.														
Déc.														

1) Y compris plaques professionnelles et voitures de location. 2) Y compris bus. 3) Au-dessus de 50 cm³. 4) VéloMOTEURS avec vitesse maximum inférieure à 30 km/h. et cylindrée inférieure à 50 cm³ exclus.

6.2. AUTOMOBILES IMMATRICULEES DANS LE CANTON, DEPUIS 1974

Variation en % par rapport au mois correspondant de l'année précédente

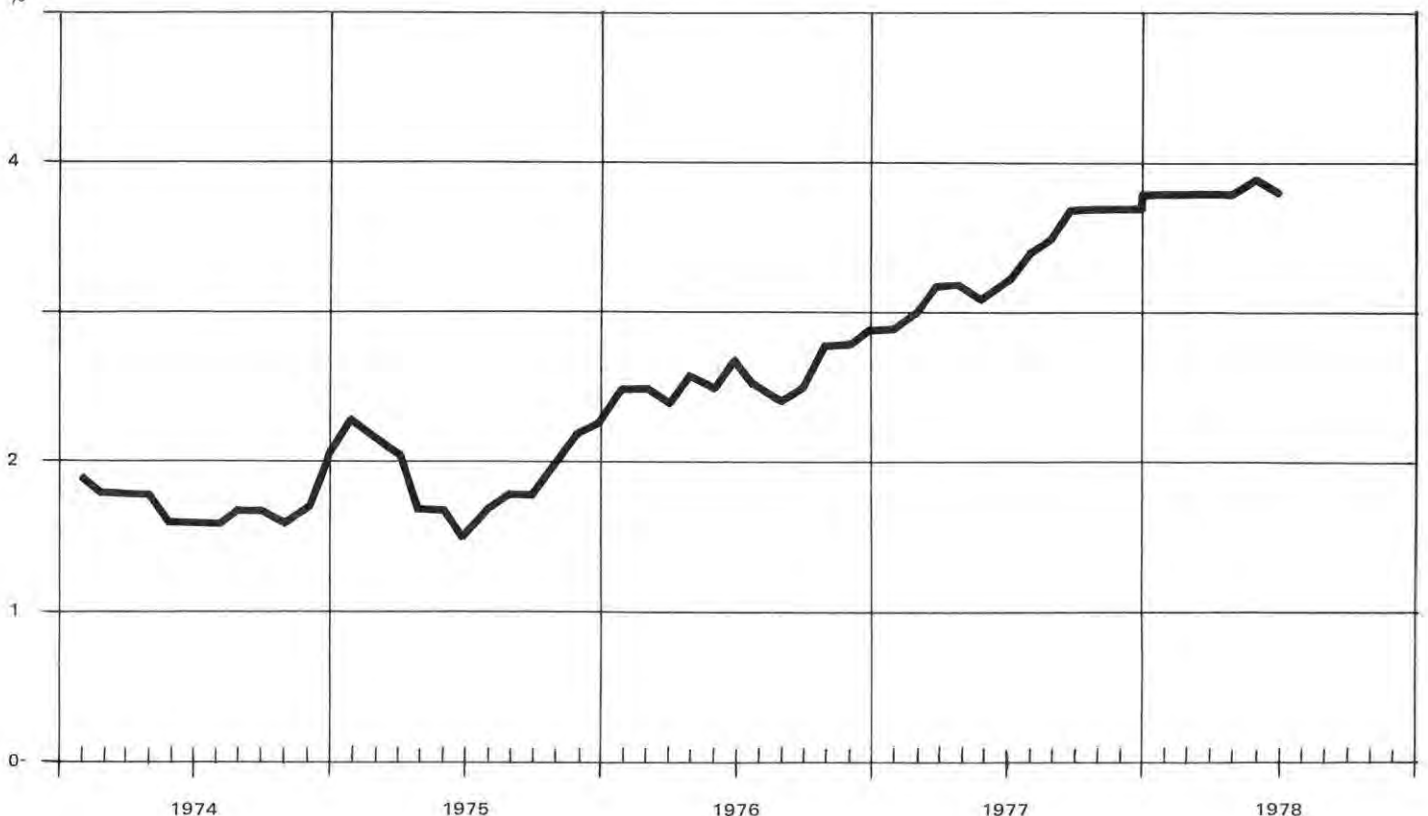

**6.3. DEBIT DE CIRCULATION MOYEN, SELON LE JOUR DE LA SEMAINE,
PAR POSTE DE COMPTAGE
2e trimestre 1978**

Canton

Chiffres mensuels

Unité : Véhicule

POSTE DE COMPTAGE DIRECTION	DEBIT JOURNALIER MOYEN 1)								
	DU LUNDI AU VENDREDI			SAMEDI			DIMANCHE		
	AVR.	MAI	JUIN	AVR.	MAI	JUIN	AVR.	MAI	JUIN
	1	2	3	4	5	6	7	8	9
PONT DU MONT-BLANC CORNAVIN EAUX-VIVES	35 862 38 854	35 241 38 293	* 34 127	32 682 36 460	31 296 34 924	* 31 855	28 295 30 622	26 907 28 713	* 26 980
PONTS DE L'ILE CORNAVIN PLAINPALAIS	14 910 11 341	15 170 10 678	14 867 9 741	12 627 8 460	12 614 7 853	12 659 7 252	8 353 4 524	8 086 4 242	7 787 3 775
PONT COULOUVRENIERE CORNAVIN PLAINPALAIS	25 684 27 467	25 782 28 340	24 910 27 397	19 866 20 948	19 062 20 968	17 494 20 059	14 463 17 017	13 657 17 159	13 004 15 872
PONT SOUS-TERRRE CHARMILLES 6) JONCTION	14 859 9 039	15 405 9 251	15 783 8 842	10 269 6 028	9 788 5 621	10 591 5 568	6 823 3 990	6 851 3 926	7 065 3 639
PONT BUTIN CHATELAINE LANCY	24 732 22 874	25 175 24 219	24 987 23 027	22 248 19 034	20 719 17 904	20 927 17 521	17 820 14 255	17 662 14 093	17 613 13 733
PASSERELLE ROSERAIE CHAMPEL CAROUGE	4 829 9 242	5 069 9 470	4 982 9 409	3 409 6 428	3 404 6 243	3 493 6 365	2 684 4 839	2 687 4 717	2 792 4 709
PONT DE CAROUGE PLAINPALAIS CAROUGE	7 815 6 606	7 252 6 797	7 959 6 832	6 701 5 384	6 537 5 273	6 467 5 404	4 838 3 578	4 565 3 532	4 399 3 538
PONT DES ACACIAS PLAINPALAIS LANCY	25 451 27 377	25 919 27 487	25 651 27 164	19 884 21 113	19 118 20 134	18 788 20 522	12 693 14 002	12 488 13 525	12 134 13 446
PONT DE ST-GEORGES JONCTION QUAI ANSERMET LANCY LA PRAILLE	15 423 7 005 13 169 8 057	15 786 7 022 13 260 *	15 381 6 804 12 990 *	11 275 4 404 10 389 4 742	10 970 4 108 10 294 *	11 153 4 181 10 438 *	7 808 3 094 8 333 2 865	7 562 2 947 7 956 *	7 433 2 854 7 872 *
ROUTE ST JULIEN 2) GENEVE ST JULIEN	5 191 4 953	5 361 5 343	5 530 5 706	6 457 6 944	5 895 6 917	5 692 7 032	5 882 5 227	5 788 4 953	5 622 5 548
ROUTE BLANCHE 2) GENEVE CHAMONIX	3 735 *	3 585 3 414	3 468 3 338	4 288 *	2 827 3 657	2 717 3 474	4 693 *	3 384 2 566	3 658 2 706
ROUTE DE THONON 3) GENEVE THONON	9 816 12 172	10 233 12 273	10 707 12 670	9 245 12 410	9 486 12 324	10 201 13 408	9 988 11 563	10 065 11 067	11 468 12 268
ROUTE DE SUISSE 4) VERSOIX GENEVE	10 680 11 169	11 277 11 732	11 684 12 216	10 096 10 443	10 534 10 705	11 227 11 112	9 990 10 618	9 697 10 527	10 983 12 054
TUNNEL DE FERNEY GENEVE FERNEY	5 651 4 880	5 795 5 096	6 244 5 519	5 713 5 317	5 534 5 290	6 094 5 221	4 496 3 833	4 389 3 809	4 535 3 746
AUTOROUTE GE-LAC 5) LAUSANNE GENEVE-LAC	6 999 7 147	7 203 7 413	7 214 7 604	8 678 7 932	8 124 6 979	7 776 7 082	7 736 8 763	7 329 8 564	7 595 9 078
AUTOROUTE GE-SUD 5) LAUSANNE GENEVE-SUD	9 255 6 324	8 561 6 830	8 068 7 337	13 407 8 193	11 076 7 297	9 669 7 810	11 895 9 936	10 535 10 049	9 953 11 538

1) MOYENNE MENSUELLE DES COMPTAGES DE 24 HEURES. 2) A LA DOUANE. 3) A LA HAUTEUR DU PAVILLON DE RUTH.
4) A BELLEVUE. 5) A L'ECHANGEUR DU VENGERON. 6) POSITION DU COMPTEUR MODIFIEE, OCT. 77.

N.B. LE PONT DES BERGUES A SENS UNIQUE N'ETANT PAS EQUIPE DE COMPTEURS, LE TABLEAU NE REFLETE PAS L'ENSEMBLE DES MOUVEMENTS JOURNALIERS A DESTINATION DE LA RIVE GAUCHE. DANS CERTAINS CAS, LES COMPTAGES PEUVENT ETRE MOMENTANEMENT PERTURBES (TRAVAUX AUX ENVIROIS DES SECTIONS DE DETECTION, CHEVAUCHEMENT DE PLUSIEURS VOIES DE CIRCULATION ETC)

6.4. COMPTAGES AUTOMATIQUES DE LA CIRCULATION ROUTIERE ¹⁾, PAR POSTE DE COMPTAGE ²⁾ Canton

Moyennes annuelles ou mensuelles

Unité : Véhicule

	Ponts									Route Blan- che 3)	Route de Thonon 4)	Route de Suisse 12)	Auto- route 5)	Route de Saint- Julien3)
	Mont- Blanc	Ile	Coulou- vrenière	Sous- Terre 7)	Butin	Rose- raie	Carouge	Acacias	Saint- Georges					
	1	2	3	4	5	6	7	8	9					
1974	72 407	*	*	17 718	37 587	12 128	11 400 ⁶	44 900 ⁶	34 500 ⁶	4 778	18 000 ⁶	18 000 ⁶	24 900 ⁶	9 700 ⁶
1975	72 500 ⁶	22 800 ⁶	44 600 ⁶	18 400 ⁶	38 809	11 918	11 772	44 800 ⁶	34 994	5 546	18 546	19 534	26 500 ⁶	9 915
1976	70 967	21 301	45 467	19 000 ⁶	38 200 ⁶	11 984	12 050 ⁶	44 483	36 119	6 139	18 126	19 910	27 800 ⁶	9 798
1977	71 800 ⁶	22 700 ⁶	45 126	19 900 ⁶	39 200 ⁶	11 857	12 285	44 800 ⁶	36 090	6 935	19 373	20 200 ⁶	29 964	10 191
1977														
Janvier	66 362	21 040	42 399	17 383	35 889	10 532	11 172	40 879	33 923	6 380	15 064	16 426	22 209	7 862
Février	69 818	22 586	45 023	*	37 890	11 733	11 857	43 275	35 584	7 617	16 444	18 207	26 301	8 753
Mars	73 775	23 664	48 402	22 923	40 001	12 956	12 826	*	38 991	7 324	18 963	20 241	29 871	9 709
Avril	73 902	*	46 254	21 867	*	12 716	12 787	*	37 204	6 924	19 091	20 156	28 155	10 277
Mai	74 351	23 130	44 337	22 227	*	13 048	12 961	46 628	37 559	6 229	19 975	*	28 527	9 660
Juin	73 520	22 692	45 606	21 619	42 751	12 551	12 664	47 673	37 120	6 433	21 970	*	31 503	10 698
Juillet	68 764	19 285	38 960	16 666	36 659	10 191	10 810	40 326	29 316	7 781	21 888	*	36 832	13 527
Août	71 520	20 630	42 566	18 286	38 618	10 946	11 391	42 841	32 367	8 044	20 978	21 474	35 658	12 586
Sept.	71 507	22 793	46 433	18 519	41 350	12 150	12 677	45 691	36 532	6 826	19 247	21 312	32 779	10 913
Oct.	*	23 253	46 513	18 767	40 584	11 899	12 628	45 691	36 975	6 433	20 487	19 829	31 411	9 874
Nov.	*	24 560	48 558	21 030	41 117	12 132	12 967	47 475	39 244	6 178	19 578	19 717	28 571	9 133
Déc.	*	25 499	46 464	20 068	40 063	11 447	12 687	46 694	38 288	7 060	18 808	18 338	27 771	9 234
1978														
Janvier	64 423	22 315	43 681	18 872	37 905	10 469	11 621	43 678	36 070	7 389	17 174	17 202	26 742	8 654
Février	65 924	22 502	44 014	18 968	38 530	10 858	11 840	44 148	36 148	7 476	17 910	17 494	36 962	9 161
Mars	70 412	23 951	48 484	20 769	44 203	11 852	12 925	47 535	39 521	7 875	20 332	19 979	34 180	10 930
Avril	71 154	23 160	47 483	20 451	43 964	12 274	13 030	46 501	38 305	*	21 859	21 424	32 573	10 848
Mai	70 572	23 497	50 419	22 343	45 839	13 022	13 574	48 265	*	6 817 ⁸	22 249	22 438	31 240	11 020
Juin	*	22 834	48 488	22 386	45 390	13 191	13 814	48 741	*	6 700 ⁸	21 435	23 615	31 230	11 378
Juillet														
Août														
Sept.														
Oct.														
Nov.														
Déc.														

1) Moyennes annuelles ou mensuelles des comptages de 24 heures de tous les jours de la semaine. 2) Total toutes directions. 3) A la hauteur du poste douanier. 4) A la hauteur du pavillon de Ruth. 5) Trafic global de l'échangeur du Vengeron. 6) Les débits annuels moyens ont été estimés lorsque les comptages n'ont pas pu être enregistrés pendant tous les mois de l'année. 7) Position du compteur modifiée le 27.10.77. 8) Travaux sur l'autoroute dès le 11.4.78.

N.B. Dans certains cas, les comptages peuvent être momentanément perturbés (travaux aux environs des sections de détection, chevauchement de véhicules sur plusieurs voies de circulation, etc.)

6.5. TRAFIC DES TPG, DE LA GARE SNCF DES EAUX-VIVES ET DE LA GARE CFF DE GENEVE

Moyennes ou totaux mensuels

	TPG 1)						Gare des Eaux-Vives			Gare de Genève			
	Transport de voyageurs		Km parcourus				Voya- geurs	Trains	Marchan- dises	Titres de trans- port délivrés		Marchandises 3)	
	Nombre	Recettes	Total	Tram- ways	Trolley- bus	Auto- bus	Arrivées et départs	Arrivages	Direction				
	Milliers	Milliers F	Milliers				Nombre	Tonnes	Milliers		Milliers	tonnes	
	1	2	3	4	5	6	7	8	9	10	11	12	13
1974	5 858	2 941	821	103	251	467	14 311	978	590	96,7	10,2	47,9	31,8
1975	5 692	3 115	843	104	253	486	12 848	995	444	105,0	10,0	33,7	22,5
1976	5 785	3 379	860	104	256	500	10 625	1 006	555	99,8	9,1	32,4	33,4
1977	5 959	3 450	869	104	255	510	9 576	978	441	97,8	9,5	32,2	13,6 5)
1977													
Janvier	5 932	3 340	882	107	259	516	8 698	964	678	92,6	9,1	29,3	13,5
Février	6 099	3 324	814	98	238	478	9 236	944	809	78,6	7,8	26,6	12,0
Mars	6 635	3 791	927	110	265	552	10 836	1 050	470	80,5	8,4	34,8	14,1
Avril	5 754	3 231	844	103	249	492	8 508	880	508	89,2	9,6	32,4	11,1
Mai	6 156	3 514	879	106	260	513	9 094	976	287	93,4	9,6	31,1	11,9
Juin	6 145	3 629	877	103	259	515	10 764	972	154	87,5	8,2	36,5	13,8
Juillet	4 513	2 962	809	97	241	471	13 200	1 038	204	94,6	10,8	32,6	12,2
Août	4 738	3 158	852	102	253	496	11 178	1 006	123	121,0	12,6	31,0	19,1
Sept.	5 950	3 431	873	104	259	510	9 426	918	421	99,8	9,8	33,2	14,0
Oct.	6 265	3 539	896	108	258	530	8 715	1 036	488	96,9	10,8	31,6	13,8
Nov.	6 630	3 717	878	105	254	519	7 639	1 016	627	81,1	8,3	37,7	14,6
Déc.	6 690	3 744	899	108	260	531	7 614	932	520	90,4	9,4	29,2	13,4
1978													
Janvier	6 048	3 405	898	108	258	532	8 632	1 038	388				
Février	6 242	3 410	819	98	236	485	8 535	936	641				
Mars	6 608	3 754	905	107	257	541	9 102	1 038	345				
Avril	6 140	3 396	866	104	249	513	8 243	980	421				
Mai	6 440	3 669	900	107	263	530	8 554	1 004	300				
Juin	6 254	3 875	969	119	267	583	9 424	1 016	171				
Juillet													
Août													
Sept.													
Oct.													
Nov.													
Déc.													

1) Transports publics genevois; jusqu'au 31.12.1976, CGTE.

2) Billets et abonnements délivrés à Cornavin et au Bureau de ville des CFF (Agences exclues.) Le nombre de participants aux billets collectifs est compris dans les moyennes annuelles, mais pas dans les résultats mensuels.

3) Expéditions et arrivages de marchandises en wagons complets.

4) Sans les réexpéditions internationales (trafic local seulement).

5) A partir de 1977, trafic local seulement.

6.6. MOUVEMENTS D'AVIONS, FRET ET POSTE A L'AEROPORT DE COINTRIN

Canton

Moyennes ou totaux mensuels

	Mouvements d'avions						Fret et Poste			
	Trafic commercial				Trafic non commercial		Trafic commercial			
	Total		Dont trafic régulier		Total	dont trafic privé et de sport	Total		Dont trafic régulier	
	Total	dont compagnies-suisse	Total	dont Swissair			Total	dont trafic local 1)	Total	dont trafic local 1)
	Nombre d'arrivées et de départs						Tonnes			
1	2	3	4	5	6	7	8	9	10	
1974	5 594	3 036	4 947	2 660	4 213	2 662	4 955	3 307	4 894	3 270
1975	5 717	3 091	4 990	2 694	4 362	2 629	5 125	3 443	4 663	3 012
1976	5 795	3 051	5 013	2 622	4 789	2 594	5 349	3 549	5 018	3 231
1977	6 063	3 154	5 202	2 699	4 808	2 835	5 428	3 431	5 319	3 355
1977										
Janvier	5 805	2 805	4 894	2 506	2 172	1 500	4 764	3 055	4 648	2 952
Février	5 430	2 694	4 676	2 400	3 231	2 124	4 999	3 260	4 867	3 190
Mars	6 104	3 050	5 148	2 631	5 050	3 368	5 665	3 704	5 614	3 655
Avril	6 089	3 119	5 163	2 727	6 792	2 963	5 372	3 434	5 324	3 394
Mai	6 220	3 273	5 421	2 857	5 272	3 407	5 460	3 480	5 418	3 442
Juin	6 139	3 288	5 329	2 770	6 428	3 275	5 465	3 425	5 177	3 260
Juillet	6 550	3 492	5 589	2 867	7 056	3 411	5 369	3 299	5 266	3 253
Août	6 261	3 475	5 414	2 848	6 689	2 788	4 675	2 854	4 611	2 801
Septembre	6 291	3 411	5 278	2 733	5 961	4 749	4 906	3 058	4 901	3 057
Octobre	6 220	3 281	5 329	2 780	3 875	2 411	5 802	3 640	5 728	3 567
Novembre	5 758	3 005	5 125	2 666	2 878	2 132	6 130	3 808	5 973	3 691
Décembre	5 888	3 010	5 061	2 607	2 288	1 894	6 498	4 157	6 300	3 991
1978										
Janvier	6 116	3 138	5 231	2 742	2 248	1 822	5 277	3 352	5 231	3 314
Février	5 464	2 692	4 660	2 412	2 339	1 909	5 254	3 396	5 159	3 333
Mars	6 407	3 264	5 424	2 818	3 695	2 646	6 245	3 942	6 209	3 925
Avril	6 346	3 402	5 588	2 997	6 031	2 540	6 358	3 912	6 274	3 868
Mai	6 571	3 506	5 879	3 117	6 287	3 798	5 838	3 518	5 776	3 480
Juin	6 527	3 462	5 773	3 030	6 606	3 660	5 656	3 436	5 606	3 390
Juillet										
Août										
Septembre										
Octobre										
Novembre										
Décembre										

1) Uniquement le fret ou la poste chargés ou déchargés à Cointrin, à l'exception du transit direct, c'est-à-dire des marchandises qui font escale sans être déchargées.

6.7. PASSAGERS ENREGISTRES A L'AEROPORT DE COINTRIN

Moyennes ou totaux mensuels

Unité : Nombre

	Trafic commercial						Trafic non commercial	
	Total			Dont trafic régulier			Total	dont trafic privé et de sport
	Total 1)	dont compagnies-suisse	dont trafic local 2)	Total	dont Swissair	dont trafic local 2)		
	1	2	3	4	5	6	7	8
1974	301 050	179 696	262 715	273 362	169 678	236 997	2 003	1 793
1975	309 477	183 903	268 098	279 759	176 165	240 196	2 067	1 901
1976	331 866	192 434	288 010	298 939	183 094	257 444	2 273	2 195
1977	364 028	209 586	316 508	322 575	195 265	279 102	2 329	2 288
1977								
Janvier	332 426	175 751	294 479	278 070	167 126	243 204	1 316	1 308
Février	312 983	170 281	278 580	267 316	166 703	235 186	1 571	1 561
Mars	373 087	205 961	329 565	323 395	197 191	282 574	2 995	2 916
Avril	370 122	210 400	321 917	322 043	199 072	280 060	2 299	2 271
Mai	364 581	217 262	320 902	330 916	203 768	290 093	2 870	2 750
Juin	363 176	214 608	320 835	332 720	201 555	293 824	2 961	2 939
Juillet	428 467	243 898	370 727	377 967	217 904	326 489	2 786	2 786
Août	387 745	226 830	332 472	347 617	204 105	297 066	2 736	2 646
Septembre	408 777	240 997	354 052	364 154	219 100	314 410	2 999	2 999
Octobre	389 219	231 926	331 978	346 261	213 472	294 136	1 864	1 836
Novembre	311 267	188 019	263 345	288 942	181 076	244 350	1 840	1 824
Décembre	326 489	188 471	279 243	291 496	176 112	247 827	1 713	1 622
1978								
Janvier	356 460	202 594	312 687	303 013	186 953	262 679	1 827	1 805
Février	319 865	175 480	280 741	268 438	162 280	233 422	1 732	1 696
Mars	404 437	225 309	352 341	348 423	210 924	301 076	3 068	2 957
Avril	377 606	222 766	323 915	342 023	212 587	294 236	2 547	2 594
Mai	374 121	218 538	326 637	344 645	209 033	300 272	3 476	3 426
Juin	385 178	216 233	336 805	356 103	207 511	309 806	3 382	3 382
Juillet								
Août								
Septembre								
Octobre								
Novembre								
Décembre								

1) Y compris les passagers en transit direct (passagers qui ne quittent pas l'aéroport et repartent par le même appareil et qui ne sont comptés qu'une fois).

2) Passagers arrivant ou partant de Genève, à l'exclusion des passagers en transit direct.

6. 8. PASSAGERS ENREGISTRES A L'AEROPORT DE COINTRIN, DEPUIS 1974

Variation en % par rapport au mois correspondant de l'année précédente

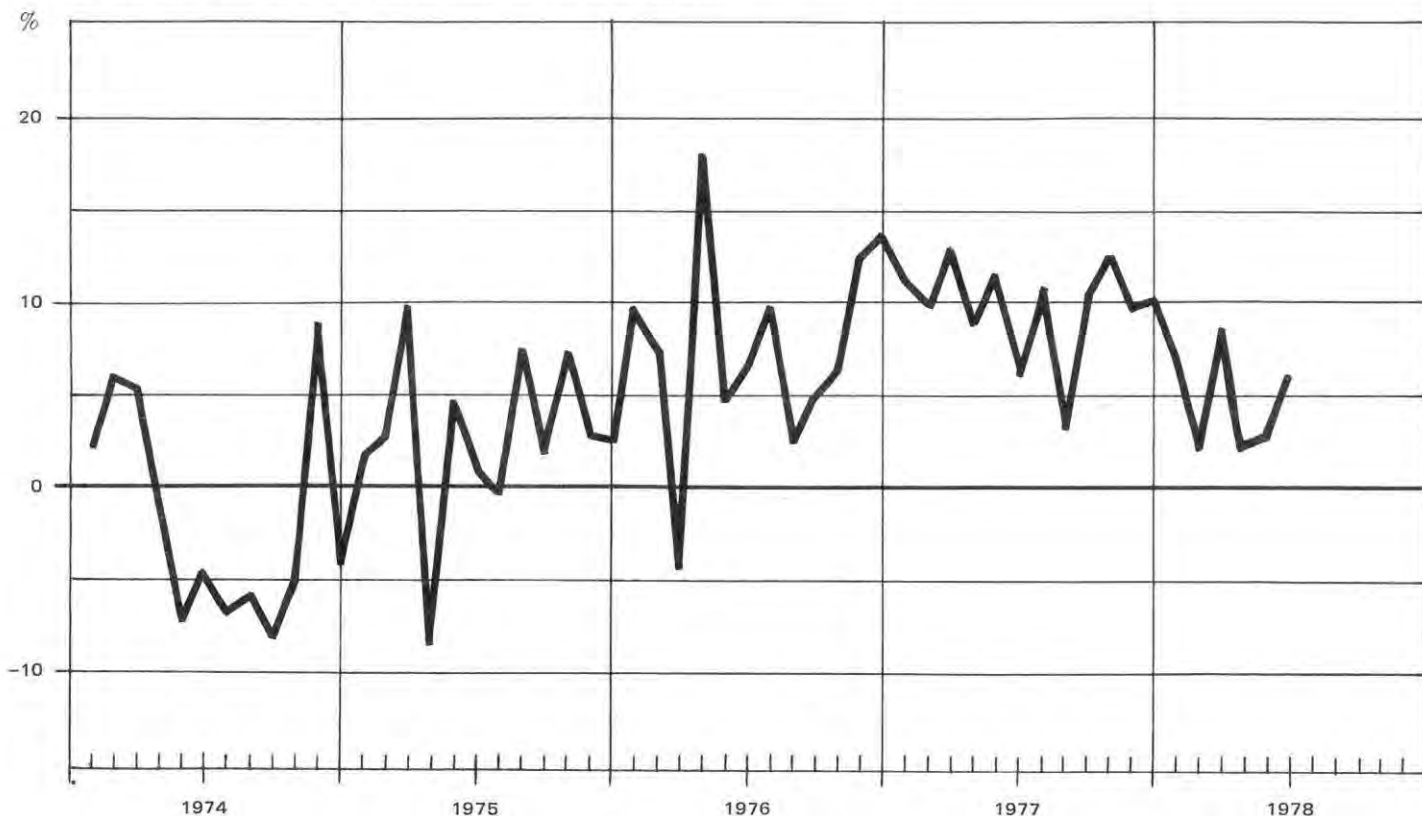

6. 9. TRAFIC POSTAL ET COMPTES DE CHEQUES 1)

Moyennes ou chiffres mensuels

	Trafic Postal					Comptes de Chèques						
	Timbres poste vendus	Objets de correspondance 2)	Colis postaux 3)		Paie-ments	Comptes	Opérations au comptant		Virements		Mouvement de fonds total	Avoirs en compte
			Expédi-tions	Récep-tions			Verse-ments	Paie-ments	Crédits	Débits		
	Milliers F		Milliers		Millions F	Nombre			Millions F			
1	2	3	4	5	6	7	8	9	10	11	12	
1974	6 168	296	242	266	398	29 222	295	151	1 464	1 607	3 517	471
1975	6 359	291	234	254	417	30 469	305	171	1 568	1 696	3 740	501
1976	7 650	294	175	191	426	32 547	310	173	1 583	1 718	3 784	518
1977	7 746	290	164	181	446	35 149	324	181	1 676	1 820	4 001	531
1977												
Janvier	8 173	260	153	165	425	34 371	291	172	1 831	2 058	4 352	535
Février	5 848	277	149	168	364	34 157	255	158	1 394	1 512	3 319	515
Mars	10 224	350	179	197	509	34 773	376	189	1 794	1 913	4 272	584
Avril	6 451	266	153	171	382	34 583	274	161	1 577	1 788	3 800	486
Mai	8 596	313	165	174	399	34 787	295	176	1 425	1 554	3 450	475
Juin	6 293	312	165	178	500	34 963	352	196	1 774	1 813	4 135	591
Juillet	8 194	255	127	143	414	35 115	316	191	1 692	1 920	4 119	488
Août	5 965	266	138	150	416	35 380	324	175	1 558	1 692	3 749	503
Septembre	8 489	278	161	176	428	35 663	318	169	1 576	1 688	3 751	540
Octobre	6 961	277	166	180	426	36 080	314	178	1 648	1 844	3 984	481
Novembre	9 363	318	183	201	497	36 335	338	183	1 741	1 845	4 106	533
Décembre	8 397	308	233	272	596	36 585	438	229	2 102	2 208	4 978	636
1978												
Janvier	8 240	272	148	160	449	36 916	290	179	1 683	1 909	4 062	520
Février	6 113	288	143	159	381	37 141	230	164	1 526	1 620	3 541	492
Mars	9 059	316	166	181	491	37 305	274	180	1 592	1 639	3 685	539
Avril	7 286	285	153	166	406	37 469	247	168	1 759	1 852	4 026	525
Mai	8 593	344	156	170	429	37 698	281	181	1 602	1 705	3 770	522
Juin	6 602	320	161	173	508	37 845	292	192	1 769	1 777	4 031	613
Juillet												
Août												
Septembre												
Octobre												
Novembre												
Décembre												

1) Arrondissement de Genève. 2) Seulement les objets de correspondance inscrits déposés. 3) Colis postaux inscrits.

7.1. EQUIPEMENT ET TRAFIC HOTELIERS

Canton/Ville

Moyennes ou chiffres mensuels

	Etablissements		Lits disponibles d'hôtes	Trafic				Taux 1) d'occupation des lits disponibles
	Total	dont ouverts		Arrivées		Nuitées		
			Total	dont étrangers	Total	dont étrangers		
	Nombre							%
	1	2	3	4	5	6	7	8
CANTON								
1974	180	172	12 812	73 854	65 078	189 560	158 804	48,6
1975	183	177	13 385	72 394	63 806	182 329	154 806	44,8
1976	185	178	13 825	68 858	60 419	173 004	146 841	41,1
1977	180	174	13 635	74 838	66 306	189 134	161 857	45,6
1977								
Janvier	180	163	13 024	50 171	43 802	133 018	109 619	32,9
Février	180	167	13 348	49 350	42 919	127 631	103 966	34,1
Mars	179	172	13 391	74 839	61 085	181 432	142 930	43,7
Avril	179	175	13 520	66 475	58 903	163 961	138 741	40,4
Mai	180	176	13 569	83 479	74 693	219 535	191 285	52,2
Juin	180	179	13 658	85 039	76 990	229 390	203 160	56,0
Juillet	181	180	13 645	95 528	87 809	233 754	207 303	55,3
Août	182	181	13 967	105 533	97 112	242 981	214 836	56,1
Septembre	182	180	14 097	99 179	89 707	246 098	218 160	58,2
Octobre	180	176	13 988	80 173	69 399	204 389	174 922	47,1
Novembre	179	174	13 824	62 630	54 349	168 006	140 986	40,5
Décembre	177	170	13 595	45 655	38 906	119 410	96 371	28,3
1978								
Janvier	175	164	13 531	55 102	45 034	139 120	107 063	33,2
Février	174	163	13 579	55 100	47 961	141 236	117 050	37,1
Mars	175	168	13 889	71 981	58 419	172 148	134 598	40,0
Avril	176	170	14 126	66 969	57 499	172 968	143 466	40,8
Mai	176	172	14 193	83 878	74 201	208 859	181 352	47,5
Juin								
Juillet								
Août								
Septembre								
Octobre								
Novembre								
Décembre								
VILLE DE GENEVE								
1974	133	130	11 690	68 895	61 462	178 036	151 700	50,1
1975	136	134	12 232	67 525	60 257	171 602	147 868	46,1
1976	137	134	12 562	64 364	57 218	163 165	140 439	42,4
1977	133	131	12 233	68 790	61 754	176 488	153 146	47,4
1977								
Janvier	133	129	12 106	47 803	42 353	127 194	106 672	33,9
Février	133	129	12 261	46 658	41 157	120 666	100 409	35,1
Mars	132	130	12 206	70 266	58 426	170 845	137 643	45,2
Avril	132	130	12 254	62 193	55 960	154 683	133 154	42,1
Mai	133	131	12 299	77 978	70 717	208 046	183 583	54,6
Juin	133	132	12 353	79 205	72 568	217 079	194 620	58,6
Juillet	134	133	12 364	87 691	81 540	218 098	195 373	56,9
Août	134	133	12 371	94 779	88 183	222 632	198 940	58,1
Septembre	134	133	12 371	88 648	80 993	225 652	201 809	60,8
Octobre	132	131	12 191	72 029	63 167	187 531	162 507	49,6
Novembre	132	130	12 067	57 049	50 316	155 465	132 742	42,9
Décembre	130	128	11 964	41 178	35 672	109 959	90 295	29,6
1978								
Janvier	128	125	11 926	49 725	41 267	127 659	99 768	34,5
Février	128	124	11 947	48 904	43 007	129 084	108 311	38,6
Mars	129	126	12 196	64 320	53 012	157 137	125 020	41,6
Avril	130	126	12 398	59 294	51 894	158 441	133 627	42,6
Mai	130	126	12 444	74 483	66 652	190 012	166 724	49,3
Juin								
Juillet								
Août								
Septembre								
Octobre								
Novembre								
Décembre								

1) Taux d'occupation des lits disponibles = 100 x nombre de nuitées / nombre moyen de lits disponibles x nombre de jours de la période.

7. 2. ARRIVEES ET NUITEES DANS LES ETABLISSEMENTS HOTELIERS DU CANTON, SELON LE PAYS DE DOMICILE DES HOTES

Totaux mensuels

Unité : Nombre

Pays de domicile	Mars			Avril			Mai		
	1977	1978		1977	1978		1977	1978	
	Nuitées	Arrivées	Nuitées	Nuitées	Arrivées	Nuitées	Nuitées	Arrivées	Nuitées
Allemagne (RFA)	12 347	6 073	12 167	9 992	7 027	12 512	13 292	7 967	15 221
Allemagne (RDA)	347	24	141	433	28	329	556	64	304
France	15 379	6 407	11 736	14 543	6 893	13 833	18 423	8 217	16 606
Italie	9 850	4 174	8 830	8 787	4 397	8 560	10 593	4 661	9 968
Autriche	2 185	784	1 603	1 614	702	1 564	2 270	935	2 251
Grande-Bretagne	10 712	3 798	9 139	8 256	3 729	9 617	11 772	4 526	11 699
Irlande (République)	388	119	323	451	110	518	527	126	597
Pays-Bas	2 628	1 023	2 404	2 040	1 018	2 921	3 568	1 322	3 639
Belgique	2 889	1 211	2 793	2 838	1 274	3 028	3 472	1 453	3 888
Luxembourg	147	57	143	255	49	149	264	74	179
Danemark	1 065	269	833	1 092	539	1 487	1 555	510	1 309
Suède	2 963	1 122	2 976	2 209	1 048	2 789	3 139	1 113	3 104
Norvège	1 130	302	848	921	376	1 227	1 153	314	1 134
Finlande	1 098	234	855	682	223	807	1 085	346	1 115
Espagne	4 563	3 237	6 201	7 786	2 495	5 004	6 311	2 591	5 809
Portugal	1 798	868	2 100	2 187	808	2 294	2 350	753	2 311
Yougoslavie	1 252	555	1 331	1 094	567	1 511	1 589	591	1 637
Grèce	2 371	792	2 150	2 896	1 102	2 608	3 264	1 052	2 906
Turquie	2 390	526	1 448	2 626	785	2 171	3 543	703	2 223
Union Soviétique	2 046	259	3 733	3 247	176	4 364	4 901	217	3 524
Autres pays d'Europe	2 808	480	2 435	2 277	498	2 452	3 002	766	3 163
Europe, Total	80 356	32 314	74 189	76 226	33 844	79 745	96 629	38 301	92 587
Etats-Unis d'Amérique	17 987	8 011	17 008	22 428	7 561	18 209	31 808	13 256	26 929
Canada	2 847	1 252	3 199	2 638	959	3 453	4 025	1 266	3 573
Mexique	466	167	476	507	183	593	1 058	431	1 356
Brésil	1 921	609	1 695	1 749	748	2 190	2 965	1 042	2 694
Argentine	722	286	832	1 039	523	1 492	1 906	542	1 357
Autres pays d'Amérique	1 787	583	2 022	3 000	732	2 808	4 714	996	3 837
Amérique, Total	25 730	10 908	25 232	31 361	10 706	28 745	46 476	17 533	39 746
Egypte (Rép. Arabe)	2 356	467	1 918	1 881	511	2 302	2 899	627	2 532
Autres pays Afr. du Nord	3 491	1 361	3 084	3 615	1 355	3 902	4 279	1 387	3 855
Rép. d'Afrique du Sud	876	214	707	710	266	722	1 319	325	797
Autres pays d'Afrique	3 109	928	3 597	3 665	1 080	4 176	8 022	1 433	6 748
Afrique, Total	9 832	2 970	9 306	9 871	3 212	11 102	16 519	3 772	13 932
Israël	1 387	351	735	1 153	373	997	1 337	447	1 226
Inde	1 193	403	1 317	1 659	530	1 907	2 717	957	2 664
Iran	3 167	1 108	3 210	2 031	765	1 923	2 167	775	1 830
Japon	14 315	8 204	13 681	7 914	4 423	7 713	12 167	7 617	13 916
Autres pays d'Asie	5 563	1 751	5 352	6 394	2 933	9 037	9 695	3 744	12 651
Asie, Total	25 625	11 817	24 295	19 151	9 024	21 577	28 083	13 540	32 287
Australie, Océanie	1 387	410	1 576	2 132	713	2 297	3 578	1 055	2 800
Pays Extraeuropéens, Tot.	62 574	26 105	60 409	62 515	23 655	63 721	94 656	35 900	88 765
Etranger, Total	142 930	58 419	134 598	138 741	57 499	143 466	191 285	74 201	181 352
Suisse, Liechtenstein	38 502	13 562	37 550	25 220	9 470	29 502	28 250	9 677	27 507
Total général	181 432	71 981	172 148	163 961	66 969	172 968	219 535	83 878	208 859

7. 3. NUITEES ENREGISTREES DANS LES ETABLISSEMENTS DU CANTON DEPUIS 1974

% Variation en % par rapport au mois correspondant de l'année précédente

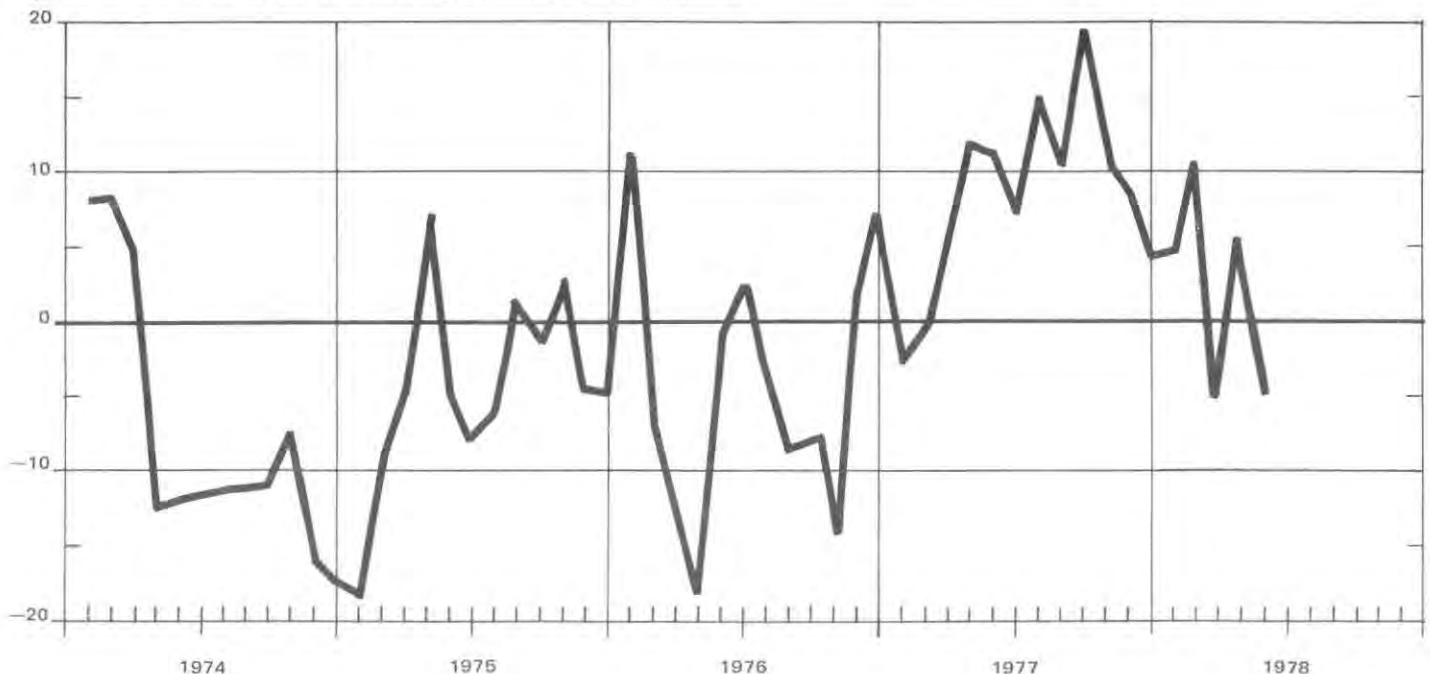

8. PACTES DE RESERVE DE PROPRIETE¹⁾

Canton

Moyennes ou totaux mensuels

Unité: Nombre

	Appareils ménagers	Photo-Radio-TV			Véhicules		Ameublement	Equipe-ment de bureau	Divers 2)	Total	Montant total garanti Milliers de F
		Appareils photo et cinéma	Radio, pick-ups, enregistreurs	Postes de télévision	Total	dont automobiles					
		1	2	3	4	5					
1974	33	6	22	33	170	154	71	14	35	384	4 132
1975	30	8	24	31	193	180	71	17	36	410	4 564
1976	26	7	21	30	205	191	66	19	37	411	4 054
1977	20	7	21	22	193	182	68	18	36	385	4 066
1977											
Janvier	15	8	28	35	164	156	54	19	30	353	4 659
Février	19	7	25	21	171	162	80	15	29	367	3 919
Mars	18	8	31	24	229	220	95	13	48	466	4 413
Avril	6	2	8	13	220	210	71	20	39	379	4 100
Mai	14	3	13	19	216	209	83	14	38	400	3 603
Juin	17	13	22	23	225	201	92	17	35	444	4 401
Juillet	28	13	34	20	201	186	49	22	37	404	4 847
Août	27	9	15	23	176	169	70	14	39	373	3 586
Sept.	29	7	20	19	182	175	48	13	21	339	3 331
Oct.	25	5	15	16	173	157	41	28	40	343	3 970
Nov.	26	3	20	31	207	196	73	29	32	421	3 533
Déc.	21	3	20	18	154	145	65	16	38	335	4 434
1978											
Janvier	27	8	27	34	140	135	60	18	21	335	2 223
Février	7	1	14	27	159	153	66	12	29	315	3 072
Mars	17	7	34	38	205	192	63	22	28	414	5 530
Avril	23	7	22	23	216	199	60	20	29	400	3 295
Mai	16	5	10	17	224	208	60	17	35	384	3 574
Juin	11	8	14	23	209	194	44	23	41	373	4 437
Juillet											
Août											
Sept.											
Oct.											
Nov.											
Déc.											

1) Inscrits à l'Office cantonal des poursuites.

2) Y compris remises de commerce et machines pour l'industrie.

9. POURSUITES ET FAILLITES DANS LE CANTON

Moyenne ou totaux mensuels

Unité: Nombre

	Réquisitions de					Faillites définitives 1)	
	Poursuite	Continuer la poursuite	Prise d'inventaire	Vente	Séquestres	Total	dont successions répudiées
	1	2	3	4	5	6	7
1974	7 410	3 909	185	638	28	74	47
1975	7 805	4 075	236	707	34	108	64
1976	8 203	4 463	242	724	32	109	65
1977	7 891	4 351	255	721	29	104	67
1977							
Janvier	6 204	4 265	208	950	24		
Février	7 696	3 957	296	1 087	26	110	71
Mars	7 942	4 813	291	705	43		
Avril	6 783	3 323	341	714	13		
Mai	10 992	3 473	293	468	26	100	66
Juin	11 346	4 693	227	966	23		
Juillet	6 081	4 728	231	452	28		
Août	8 280	4 855	227	898	31	109	75
Septembre	6 578	4 323	195	789	25		
Octobre	9 391	4 776	291	619	24		
Novembre	7 932	5 180	276	531	44	98	56
Décembre	5 467	3 848	178	473	39		
1978							
Janvier	6 409	4 373	187	1 071	26		
Février	6 594	4 438	264	583	31	93	66
Mars	6 660	4 063	223	559	43		
Avril	8 158	4 028	246	954	36		
Mai	8 535	3 927	219	641	33		
Juin	10 914	4 290	174	602	41		
Juillet							
Août							
Septembre							
Octobre							
Novembre							
Décembre							

1) Moyenne trimestrielle ou trimestre.

10.1. INDICES DES PRIX A LA CONSOMMATION
(Septembre 1977 = 100)

Canton/Confédération

Situation en fin d'année au chiffres mensuels

	Indice général	Alimentation	Boissons et tabacs	Habillement	Loyer	Chauffage et éclairage	Aménagement et entretien du logement	Transports	Santé et soins personnels	Instruction et loisirs	Augmentation annuelle	Ancien indice général 1) (sept.66 = 100)
Pondération	100 %	20 %	5 %	8 %	19 %	4 %	7 %	15 %	7 %	15 %	(%)	
	1	2	3	4	5	6	7	8	9	10	11	12
CANTON												
1974	94,1	98,5	95,7	94,6	89,1	97,6	93,8	91,5	90,9	92,3	8,3	160,1
1975	97,2	98,5	97,4	97,0	95,8	101,0	98,2	92,4	97,2	99,1	3,4	165,5
1976	98,9	98,8	98,0	97,8	99,1	98,9	99,4	100,5	98,3	100,8	1,8	168,4
1977	100,6	101,7	100,3	100,4	101,0	97,4	100,4	100,2	99,9	100,4	1,7	171,2
1977												
Janvier	99,2	99,2	98,0	97,8	99,1	100,6	99,4	100,5	98,3	100,8	1,3	168,9
Février	99,4	99,0	99,7	97,8	99,1	102,1	99,4	100,6	98,3	99,9	1,6	169,1
Mars	99,2	98,4	99,7	98,4	99,1	100,6	99,4	100,6	99,7	99,9	1,7	168,9
Avril	99,3	98,6	99,7	98,4	99,1	101,3	99,5	100,5	99,7	99,7	1,8	169,0
Mai	99,4	98,1	100,1	98,4	100,0	100,7	99,5	100,5	99,7	100,1	1,8	169,1
Juin	100,1	100,3	100,1	98,7	100,0	101,2	99,5	100,5	99,7	100,1	2,3	170,3
Juillet	100,0	100,3	100,1	98,7	100,0	100,9	99,5	100,1	99,7	100,1	2,0	170,2
Août	99,9	100,5	100,0	98,7	100,0	100,1	99,5	100,1	99,7	100,0	1,6	170,1
Septembre	100,0	100,0	100,0	100,0	100,0	100,0	100,0	100,0	100,0	100,0	1,7	170,2
Octobre	100,0	99,9	100,0	100,0	100,0	100,0	100,0	100,4	100,0	100,0	1,6	170,3
Novembre	100,4	100,5	100,3	100,0	101,0	98,3	100,0	100,3	100,0	100,4	1,5	170,8
Décembre	100,6	100,7	100,3	100,4	101,0	97,4	100,4	100,2	99,9	100,4	1,7	171,2
1978												
Janvier	100,6	101,5	100,3	100,4	101,0	96,0	100,4	100,3	101,0	100,4	1,4	171,2
Février	100,6	102,0	100,6	100,4	101,0	93,2	100,4	100,2	101,0	100,8	1,3	171,3
Mars	100,8	102,7	100,6	100,8	101,0	93,3	100,8	100,2	101,0	100,8	1,6	171,6
Avril	100,9	102,9	100,6	100,8	101,0	93,5	100,8	100,4	101,0	100,8	1,7	171,8
Mai	100,9	103,6	100,8	100,8	101,6	94,4	100,8	100,4	101,0	99,0	1,6	171,8
Juin	101,0	104,1	100,8	100,8	101,6	92,7	100,9	100,4	101,0	99,0	1,9	171,9
Juillet												
Août												
Septembre												
Octobre												
Novembre												
Décembre												
CONFEDERATION 2)												
1974	94,6	99,1	97,0	95,8	91,3	93,2	95,0	91,4	90,3	92,1	7,6	159,5
1975	97,9	99,0	98,2	98,4	97,8	98,8	99,5	92,4	97,8	97,7	3,4	165,0
1976	99,1	99,0	98,4	98,5	99,6	98,8	99,4	99,5	99,0	99,1	1,3	167,1
1977	100,3	100,7	100,3	100,3	99,9	97,6	100,6	100,3	100,8	100,3	1,1	169,0
1977												
Janvier	99,3	99,2	98,4	98,5	99,6	100,6	99,4	99,6	99,0	99,1	0,9	167,4
Février	99,3	99,0	99,7	98,5	99,6	101,4	99,4	99,6	99,0	99,4	1,0	167,5
Mars	99,2	98,3	99,7	99,0	99,6	100,4	99,4	99,5	99,5	99,4	1,0	167,2
Avril	99,3	98,3	99,7	99,0	99,6	101,5	99,6	99,5	99,7	99,3	1,1	167,4
Mai	99,2	97,8	100,1	99,0	100,0	101,4	99,6	99,6	99,7	99,7	1,3	167,3
Juin	99,9	100,0	100,1	99,2	100,0	101,2	99,6	99,5	99,7	99,7	1,8	168,4
Juillet	99,9	100,2	100,1	99,2	100,0	100,9	99,6	99,9	99,7	99,7	1,6	168,5
Août	99,9	100,4	100,0	99,2	100,0	100,3	99,6	99,9	99,7	100,0	1,3	168,5
Septembre	100,0	100,0	100,0	100,0	100,0	100,0	100,0	100,0	100,0	100,0	1,6	168,6
Octobre	100,2	100,6	100,0	100,0	100,0	99,6	100,0	100,4	100,7	100,0	1,6	169,0
Novembre	100,1	100,2	100,3	100,0	99,9	98,3	100,0	100,4	100,7	100,3	1,3	168,8
Décembre	100,3	100,7	100,3	100,3	99,9	97,6	100,6	100,3	100,8	100,3	1,1	169,0
1978												
Janvier	100,3	101,1	100,3	100,3	99,9	95,4	100,6	100,6	100,9	100,3	1,0	169,1
Février	100,4	101,7	100,5	100,3	99,9	93,3	100,6	100,5	100,9	100,8	1,1	169,3
Mars	100,5	102,1	100,5	100,6	99,9	92,8	100,9	100,4	100,9	100,8	1,4	169,5
Avril	100,7	102,9	100,5	100,6	99,9	92,7	100,9	100,7	101,0	100,8	1,4	169,8
Mai	100,8	104,0	100,8	100,6	100,4	94,7	100,9	100,6	101,0	99,0	1,7	170,0
Juin	101,0	105,2	100,8	100,7	100,4	92,2	101,1	100,6	100,9	99,0	1,1	170,3
Juillet												
Août												
Septembre												
Octobre												
Novembre												
Décembre												

1) Obtenu par raccordement des indices genevois et suisse aux anciens indices sur base septembre 1966 = 100.

2) Pour calculer l'indice suisse sur base août 1939 = 100, il faut multiplier l'indice suisse (septembre 1977 = 100) par 380,9 valeur de l'indice sur base août 1939 = 100 à fin septembre 1977, et diviser par 100.

10.2. INDICE GENEVOIS DES PRIX A LA CONSOMMATION PAR GENRE DE BIENS
(Septembre 1977 = 100)

Canton

Chiffres mensuels

Genre de biens	Pondé- ration (%)	1977	1978					
		Décembre	Janvier	Février	Mars	Avril	Mai	Juin
INDICE GENERAL	100,000	100,6	100,6	100,6	100,8	100,9	100,9	101,0
Marchandises	52,204	100,7	100,3	100,2	100,5	100,7	100,7	100,7
Marchandises non durables	41,990	100,6	100,4	100,3	100,7	100,8	100,9	100,9
Alimentation	16,373	102,1	101,9	102,1	103,0	103,2	104,0	104,7
Boissons	2,512	100,2	100,3	100,6	100,6	100,6	100,8	100,8
Tabacs	0,659	100,1	100,1	100,5	100,5	100,5	101,0	101,0
Habillement	7,705	100,4	100,4	100,4	100,7	100,7	100,7	100,7
Vêtements	4,296	100,4	100,4	100,4	100,6	100,6	100,6	100,6
Tissus pour vêtements	0,285	100,1	100,1	100,1	100,6	100,8	100,8	100,8
Mercerie, laine et fil à tricoter	0,391	100,3	100,3	100,3	100,9	100,6	100,6	100,8
Lingerie	1,340	100,5	100,5	100,5	100,9	100,9	100,9	100,9
Chaussures	1,393	100,4	100,4	100,4	101,0	101,0	101,0	100,8
Chauffage	2,671	96,2	94,0	89,8	89,9	90,2	91,7	89,1
Mazout	2,614	96,1	93,9	89,6	89,7	90,0	91,5	88,9
Charbon	0,034	100,1	100,1	100,1	100,1	100,1	100,1	100,1
Bois de chauffage	0,023	100,0	100,0	100,0	100,0	100,0	100,0	100,0
Aménagement du logement	1,593	100,0	100,0	99,9	100,2	100,2	100,2	100,5
Entretien du logement	1,232	99,9	99,9	99,9	100,3	100,3	100,3	99,2
Transports	3,044	99,2	98,4	97,7	97,4	97,0	96,6	96,6
Essence	2,672	99,1	98,4	97,5	97,2	97,0	96,5	96,5
Huile pour moteur	0,161	100,0	99,9	99,9	99,9	98,3	98,3	98,3
Batteries	0,062	100,0	93,9	93,9	93,9	93,9	93,9	93,9
Pneus	0,149	100,0	99,5	99,5	99,5	96,7	96,7	96,7
Soins personnels	1,232	99,7	99,7	99,7	99,9	99,9	99,9	99,3
Santé	0,610	100,2	100,1	100,1	100,1	100,1	100,1	100,3
Médicaments	0,568	100,2	100,2	100,2	100,2	100,2	100,2	100,3
Matériel sanitaire	0,042	99,5	99,5	99,5	99,3	99,3	99,3	99,9
Instruction et loisirs	4,359	100,5	100,5	101,9	101,9	101,9	99,0	99,0
Journaux, périodiques, livres	2,075	100,5	100,5	101,8	101,8	101,8	98,3	98,3
Articles de papeterie	0,323	100,1	100,1	99,8	99,8	99,8	99,7	99,7
Films	0,312	99,4	99,4	97,9	97,9	97,9	91,1	91,1
Disques, cassettes et bandes magnétiques	0,300	100,0	100,0	99,7	99,7	99,7	99,3	99,3
Jouets	0,438	100,1	100,1	99,3	99,3	99,3	98,8	98,8
Fleurs	0,577	102,3	102,3	109,1	109,1	109,1	104,0	104,0
Entretien d'animaux domestiques	0,334	100,6	100,6	101,6	101,6	101,6	101,3	101,3
Marchandises durables	10,214	100,7	100,0	99,8	99,9	100,2	99,7	99,8
Aménagement du logement	3,314	100,8	100,8	100,8	100,9	100,9	100,9	101,2
Meubles	2,102	101,2	101,2	101,2	101,0	101,0	101,0	101,6
Machines et appareils électroménagers	0,829	99,9	100,0	100,0	100,3	100,3	100,3	99,7
Ustensiles de cuisine	0,128	100,3	100,3	100,3	101,7	101,7	101,7	101,4
Vaisselle et couverts	0,202	100,5	100,5	100,5	102,5	102,5	102,5	102,5
Lampes	0,053	100,1	100,1	100,1	100,3	100,3	100,3	101,9
Transports	4,456	101,4	99,6	99,6	100,4	100,4	100,4	100,4
Achats de voitures neuves	3,147	102,0	101,6	101,6	101,6	98,9	98,9	98,9
Achats de voitures d'occasion	1,049	100,1	93,6	93,6	93,6	104,7	104,7	104,7
Achats de motos et de cycles	0,260	100,0	100,0	100,0	100,0	100,2	100,2	100,2
Instruction et loisirs	2,444	99,5	99,5	98,8	98,8	98,8	97,0	97,0
Machines à écrire et calculatrices	0,173	100,3	100,3	98,9	98,9	98,9	96,1	96,1
Appareils de photo, caméras et projecteurs	0,311	99,1	99,1	98,1	98,1	98,1	96,2	96,2
Radio, téléviseurs et installations stéréo	1,257	99,2	99,2	98,5	98,5	98,5	96,7	96,7
Matériel de sport	0,703	100,0	100,0	99,8	99,8	99,8	99,5	99,5
Services	47,796	100,5	100,9	101,1	101,2	101,2	101,2	101,3
Services privés	41,413	100,6	100,7	100,9	101,0	101,0	101,1	101,1
Repas au restaurant	3,627	100,1	100,1	101,7	101,7	101,7	101,7	101,7
Boissons consommées au restaurant	1,829	100,6	100,6	100,6	100,6	100,6	100,9	100,9
Habillement	0,295	100,6	100,6	100,6	102,7	102,7	102,7	102,7
Retouches des vêtements	0,179	100,0	100,0	100,0	103,1	103,1	103,1	103,1
Réparations de chaussures	0,116	101,5	101,5	101,5	102,0	102,0	102,0	102,1
Loyer ¹⁾	19,000	101,0	101,0	101,0	101,0	101,0	101,6	101,6
Entretien du logement	0,861	100,1	100,1	100,1	102,3	102,3	102,3	103,3
Blanchissage	0,106	100,0	100,0	100,0	99,7	99,9	99,9	99,9
Nettoyage chimique des vêtements	0,202	100,2	100,2	100,2	101,9	101,9	101,9	103,2
Réparations du logement	0,553	100,1	100,1	100,1	102,9	102,9	102,9	104,0
Transports	3,907	100,0	101,3	101,3	101,3	101,8	101,8	101,8
Transports touristiques	0,181	100,0	100,4	100,4	100,4	100,3	100,3	100,3
Assurances RC pour voitures	1,436	100,0	103,0	103,0	103,0	103,0	103,0	103,0
Services d'entretien des voitures	2,290	100,0	100,3	100,3	100,3	101,2	101,2	101,2
Soins personnels	0,726	99,4	99,4	99,4	99,5	99,5	99,5	99,5
Services des coiffeurs pour hommes	0,203	99,4	99,4	99,4	99,5	99,5	99,5	99,5
Services des coiffeurs pour femmes	0,523	99,4	99,4	99,4	99,5	99,5	99,5	100,0
Santé	3,432	100,0	100,0	100,0	100,0	100,0	100,0	100,0
Prestations médico-dentaires	1,421	100,0	100,0	100,0	100,0	100,0	100,0	100,0
Prestations médicales	2,011	100,0	100,0	100,0	100,0	100,0	100,0	100,0
Instruction et loisirs	7,736	100,6	100,6	100,8	100,8	100,8	99,6	99,6
Développement de films	0,311	100,0	100,0	100,0	100,0	100,0	98,7	98,7
Réparations de radios et téléviseurs	0,242	100,0	100,0	100,0	100,0	100,0	98,5	98,5
Manifestations sportives	0,035	100,0	100,0	100,0	100,0	100,0	102,1	102,1
Séances de cinéma	0,338	104,6	104,6	110,0	110,0	110,0	114,8	114,8
Théâtre	0,073	100,0	100,0	100,0	100,0	100,0	100,0	100,0
Concerts	0,073	100,0	100,0	100,0	100,0	100,0	100,0	100,0
Tarifs des installations de sport	0,242	100,0	100,0	100,1	100,1	100,1	100,1	100,1
Cours	1,245	100,0	100,0	100,0	100,0	100,0	100,0	100,0

1) Y compris les éventuelles surtaxes au loyer des loyers subventionnés.

10.2. INDICE GENEVOIS DES PRIX A LA CONSOMMATION PAR GENRE DE BIENS

Canton

(Septembre 1977 = 100)

(suite)

Chiffres mensuels

Genre de biens	Pondération (%)	1977	1978					
		Décembre	Janvier	Février	Mars	Avril	Mai	Juin
Voyages à forfait	2,240	101,1	101,1	101,2	101,2	101,2	101,2	96,4
Tarifs hôteliers	1,468	100,0	100,0	100,0	100,0	100,0	100,0	100,0
Location de logement de vacances	1,175	100,2	100,2	100,2	100,2	100,2	100,2	100,0
Places de camping	0,294	100,0	100,0	100,0	100,0	100,0	100,0	100,0
Services publics	6,383	100,0	102,1	102,3	102,3	102,3	102,3	102,3
Chauffage et éclairage	1,329	100,0	100,0	100,0	100,0	100,0	100,0	100,0
Electricité	1,249	100,0	100,0	100,0	100,0	100,0	100,0	100,0
Gaz	0,080	100,0	100,0	100,0	100,0	100,0	100,0	100,0
Transports et communications	3,593	100,0	101,7	102,0	102,0	102,0	102,0	102,0
Chemins de fer	0,671	100,0	100,0	101,4	101,4	101,4	101,4	101,4
Transports publics urbains	0,213	100,0	100,0	100,0	100,0	100,0	100,0	100,0
Tarifs postaux et téléphoniques	1,942	100,0	103,1	103,1	103,1	103,1	103,1	103,1
Impôts de circulation sur voitures	0,767	100,0	100,0	100,0	100,0	100,0	100,0	100,0
Santé	1,000	100,0	107,7	107,7	107,7	107,7	107,7	107,7
Tarifs des hôpitaux	0,712	100,0	107,6	107,7	107,7	107,7	107,7	107,7
Tarifs des cliniques psychiatriques	0,288	100,0	107,7	107,7	107,7	107,7	107,7	107,7
Intruction et loisirs	0,461	100,0	100,0	100,0	100,0	100,0	100,0	100,0
Taxe de concession pour la télévision	0,290	100,0	100,0	100,0	100,0	100,0	100,0	100,0
Taxe de concession pour la radio	0,171	100,0	100,0	100,0	100,0	100,0	100,0	100,0

10.3. INDICE GENEVOIS DES PRIX A LA CONSOMMATION PAR SOUS-GROUPE DE DEPENSE

(Septembre 1977 = 100)

Chiffres mensuels

Groupe, sous-groupe et poste de dépense	Pondération (%)	1977	1978					
		Décembre	Janvier	Février	Mars	Avril	Mai	Juin
INDICE GENERAL	100,000	100,6	100,6	100,6	100,8	100,9	100,9	101,0
Alimentation	20,000	101,7	101,5	102,0	102,7	102,9	103,6	104,1
Lait et produits laitiers	3,655	100,6	100,4	100,3	100,2	100,2	100,2	100,3
Lait	1,196	100,1	99,3	99,0	99,4	99,5	99,3	99,3
Beurre	0,487	102,6	102,5	102,6	102,6	102,6	102,6	102,6
Fromage	1,108	100,5	100,6	100,3	100,3	100,3	100,1	99,9
Produits laitiers frais ¹⁾	0,432	100,1	100,1	100,7	99,3	100,1	100,5	101,5
Yogourt	0,346	100,2	100,2	100,7	98,8	100,4	100,3	101,4
Crème	0,321	100,8	100,6	100,6	100,8	98,9	99,6	99,7
Autres produits laitiers	0,111	101,2	101,1	101,1	101,2	101,4	101,9	101,9
Oeufs	0,366	106,2	106,3	106,2	107,0	105,6	102,7	100,4
Viande et charcuterie	4,320	100,9	100,5	100,9	101,1	101,0	100,9	101,7
Viande de boeuf	0,986	100,7	99,8	100,9	101,0	101,0	101,6	102,3
Viande de veau	0,310	103,2	103,1	101,6	102,5	102,3	101,8	102,6
Viande de porc	1,373	100,3	100,2	100,3	100,9	100,5	100,2	100,7
Viande d'agneau	0,067	100,4	100,8	100,9	101,2	101,2	100,5	99,6
Abats	0,089	100,1	101,0	100,9	101,3	101,3	101,3	101,5
Charcuterie et saucisses	1,185	101,3	101,2	101,5	100,9	101,1	101,7	102,7
Volaille	0,266	100,0	99,2	100,0	100,9	101,3	97,6	99,2
Conserves de viande	0,044	101,5	101,5	103,2	103,2	103,2	103,2	103,2
Poissons	0,277	101,2	100,8	100,1	99,4	100,5	99,1	98,2
Poissons frais	0,078	99,5	97,9	96,4	93,8	97,6	96,8	93,6
Poissons congelés	0,110	101,4	101,4	99,8	99,8	99,8	98,0	98,0
Conserves de poisson	0,089	102,6	102,6	103,8	103,8	103,8	102,4	102,4
Huile et graisse comestibles, margarine	0,310	103,5	103,0	103,0	102,7	102,7	102,1	101,7
Huile comestible	0,166	103,1	101,7	101,9	101,9	102,2	101,9	101,1
Graisse comestible	0,033	102,0	102,5	103,1	103,6	103,5	103,7	103,9
Margarine	0,111	104,6	105,1	104,5	103,6	103,0	101,8	101,9
Produits à base de céréales	2,205	104,8	104,8	105,3	105,3	105,4	105,4	105,4
Pain	0,676	105,9	105,9	105,9	105,9	105,9	105,9	105,9
Autres articles de boulangerie	1,119	105,5	105,5	106,6	106,5	106,6	106,9	106,9
Pâte à gâteau	0,122	105,4	105,4	105,1	105,3	105,3	104,7	104,7
Farine	0,044	102,3	104,6	105,0	104,6	105,8	105,1	105,5
Riz	0,067	100,5	101,3	102,1	102,9	103,8	103,4	102,6
Pâtes alimentaires	0,155	97,9	96,5	95,2	95,9	95,3	95,3	95,3
Céréales pour petit-déjeuner	0,022	99,0	99,0	99,0	100,1	100,7	100,6	99,7
Pommes de terre	0,188	101,9	107,2	109,5	113,4	113,7	121,9	122,4
Légumes	1,119	107,5	113,0	117,3	128,2	132,1	145,2	143,2
Fruits	1,340	103,5	98,3	94,3	95,3	95,8	94,5	103,1
Conserves de légumes et de fruits	0,410	100,6	100,6	102,0	102,0	102,0	102,7	102,7
Conserves de légumes	0,277	100,4	100,4	101,9	101,9	101,9	102,8	102,8
Conserves de fruits	0,100	101,5	101,5	103,0	103,0	103,0	102,5	102,5
Légumes et fruits congelés	0,033	99,5	99,5	100,0	100,0	100,0	102,3	102,3
Confiture, miel et mélasse	0,144	100,5	100,5	101,7	101,7	101,7	103,1	103,1
Plats cuisinés	0,399	100,5	100,5	101,0	101,0	101,0	101,9	101,9
Potages en sachet	0,100	96,4	96,4	105,3	105,3	105,3	108,4	108,4
Epices et sauces	0,355	99,8	99,8	98,3	98,3	98,3	98,1	98,1
Sucre	0,166	96,6	97,0	96,2	96,0	96,1	96,0	94,5
Aliments fortifiants	0,133	101,3	101,3	105,9	105,9	105,9	105,1	105,1
Chocolat	0,432	101,7	102,2	104,4	104,7	105,2	105,2	105,0

1) Seuls les indices des postes de dépense les plus importants sont indiqués.

10.3. INDICE GENEVOIS DES PRIX A LA CONSOMMATION PAR SOUS-GROUPE DE DEPENSE

Canton

(Septembre 1977 = 100)

(suite)

Chiffres mensuels

Groupe, sous-groupe et poste de dépense	Pondération (%)	1977	1978					
		Décembre	Janvier	Février	Mars	Avril	Mai	Juin
Café	0,399	98,0	95,5	90,8	89,7	88,6	84,7	84,7
Café en grains	0,222	94,6	90,1	88,5	86,5	84,6	79,0	79,0
Café soluble	0,177	102,3	102,3	93,7	93,7	93,7	91,8	91,8
Thé	0,055	109,8	111,1	111,6	113,7	113,5	113,7	114,1
Repas au restaurant	3,627	100,1	100,1	101,7	101,7	101,7	101,7	101,7
Menus du jour	1,088	100,0	100,0	103,1	103,1	103,1	103,2	103,2
Autres plats chauds	1,632	100,1	100,1	101,0	101,0	101,0	101,2	101,2
Autres plats froids	0,725	100,0	100,0	100,9	100,9	100,9	100,6	100,6
Desserts	0,182	100,4	100,4	101,8	101,8	101,8	102,1	102,1
Boissons et tabacs	5,000	100,3	100,3	100,6	100,6	100,6	100,8	100,8
Boissons	4,341	100,4	100,4	100,6	100,6	100,6	100,8	100,8
Boissons alcooliques	1,768	100,1	100,1	100,6	100,6	100,6	100,8	100,8
Vin	1,182	100,2	100,2	100,9	100,9	100,9	101,3	101,3
Vin rouge	0,886	100,3	100,3	101,1	101,1	101,1	101,5	101,5
Vin rouge du pays	0,177	100,8	100,8	101,0	101,0	101,0	100,6	100,6
Vin rouge étranger	0,709	100,2	100,2	101,1	101,1	101,1	101,7	101,7
Vin blanc	0,296	100,0	100,0	100,2	100,2	100,2	100,7	100,7
Vin blanc du pays	0,236	100,3	100,3	100,4	100,4	100,4	100,9	100,9
Vin blanc étranger	0,060	98,6	98,6	99,3	99,3	99,3	100,0	100,0
Bière	0,232	100,0	100,0	100,0	100,0	100,0	100,1	100,1
Bière normale	0,173	100,0	100,0	100,0	100,0	100,0	100,0	100,0
Bière spéciale	0,059	100,1	100,1	100,1	100,1	100,1	100,4	100,4
Spiritueux	0,354	100,0	100,0	99,9	99,9	99,9	99,7	99,7
Boissons sans alcool	0,744	100,5	100,5	100,6	100,6	100,6	100,6	100,6
Eaux minérales naturelles	0,164	100,4	100,4	100,7	100,7	100,7	100,9	100,9
Boissons de table	0,283	101,8	101,8	101,9	101,9	101,9	102,3	102,3
Jus de pommes	0,096	99,2	99,2	99,5	99,5	99,5	99,1	99,1
Jus de fruits et de légumes	0,105	101,6	101,6	101,1	101,1	101,1	102,2	102,2
Sirop	0,096	97,0	97,0	97,0	97,0	97,0	94,6	94,6
Boissons consommées au restaurant	1,829	100,6	100,6	100,6	100,6	100,6	100,9	100,9
Boissons alcooliques	1,006	100,6	100,6	100,9	100,9	100,9	101,0	101,0
Vin	0,457	100,6	100,6	101,0	101,0	101,0	101,1	101,1
Bière	0,421	100,5	100,5	100,9	100,9	100,9	100,8	100,8
Spiritueux	0,128	100,6	100,6	100,4	100,4	100,4	101,4	101,4
Boissons sans alcool	0,823	100,6	100,6	100,2	100,2	100,2	100,7	100,7
Café et thé	0,603	100,5	100,5	100,1	100,1	100,1	100,6	100,6
Eaux minérales et boissons de table	0,220	100,8	100,8	100,3	100,3	100,3	101,0	101,0
Produits du tabac	0,659	100,1	100,1	100,5	100,5	100,5	101,0	101,0
Cigarettes	0,560	100,2	100,2	100,6	100,6	100,6	101,0	101,0
Cigares	0,066	100,0	100,0	99,7	99,7	99,7	101,0	101,0
Tabac pour la pipe	0,033	100,0	100,0	100,2	100,2	100,2	100,5	100,5
Habillement	8,000	100,4	100,4	100,4	100,8	100,8	100,8	100,8
Vêtements	4,475	100,4	100,4	100,4	100,7	100,7	100,7	100,7
Vêtements de femme	2,291	100,5	100,5	100,5	100,4	100,4	100,4	100,2
Vêtements d'homme	1,530	100,3	100,3	100,3	100,9	100,9	100,9	101,1
Vêtements pour enfants et jeunes gens	0,380	100,3	100,3	100,3	100,7	100,7	100,7	100,6
Vêtements pour bambins	0,095	100,7	100,7	100,7	101,6	101,6	101,6	101,6
Retouches des vêtements	0,179	100,0	100,0	100,0	103,1	103,1	103,1	103,1
Tissus pour vêtements	0,285	100,1	100,1	100,1	100,8	100,8	100,8	100,8
Mercerie, laine et fil à tricoter	0,391	100,3	100,3	100,3	100,6	100,6	100,6	100,8
Lingerie	1,340	100,5	100,5	100,5	100,9	100,9	100,9	100,9
Lingerie de femme	0,538	100,6	100,6	100,6	100,6	100,6	100,6	100,8
Lingerie d'homme	0,486	100,4	100,4	100,4	101,2	101,2	101,2	101,3
Lingerie pour enfants et jeunes gens	0,158	100,4	100,4	100,4	100,8	100,8	100,8	100,0
Lingerie pour bambins et bébés	0,158	100,2	100,2	100,2	100,7	100,7	100,7	100,6
Chaussures	1,393	100,4	100,4	100,4	101,0	101,0	101,0	100,8
Chaussures de femme	0,665	100,3	100,3	100,3	101,5	101,5	101,5	101,2
Chaussures d'homme	0,517	100,6	100,6	100,6	100,4	100,4	100,4	100,5
Chaussures pour enfants	0,169	99,9	99,9	99,9	100,7	100,7	100,7	100,5
Chaussures pour bambins	0,042	100,0	100,0	100,0	99,8	99,8	99,8	99,8
Réparations de chaussures	0,116	101,5	101,5	101,5	102,0	102,0	102,0	102,1
Loyer du logement ¹⁾	19,000	101,0	101,0	101,0	101,0	101,0	101,6	101,6
Chauffage et éclairage	4,000	97,4	96,0	93,2	93,3	93,5	94,4	92,7
Mazout	2,614	96,1	93,9	89,6	89,7	90,0	91,5	88,9
Charbon et bois de chauffage	0,057	100,0	100,0	100,0	100,0	100,0	100,0	100,0
Electricité	1,249	100,0	100,0	100,0	100,0	100,0	100,0	100,0
Gaz	0,080	100,0	100,0	100,0	100,0	100,0	100,0	100,0
Aménagement et entretien du logement	7,000	100,4	100,4	100,4	100,8	100,8	100,8	100,9
Aménagement du logement	4,907	100,5	100,5	100,5	100,7	100,7	100,7	101,0
Meubles	2,102	101,2	101,2	101,2	101,0	101,0	101,0	101,6
Literie, linge de lit et de maison	0,489	100,0	100,0	100,0	100,5	100,6	100,6	101,9
Literie	0,361	100,0	100,0	100,0	100,7	100,7	100,7	102,4
Linge de lit et de maison	0,128	100,0	100,0	100,0	100,1	100,1	100,1	100,6
Tapis	0,690	100,0	100,0	100,0	100,2	100,2	100,2	100,1
Rideaux	0,361	100,0	100,0	100,0	99,7	99,7	99,7	99,5
Machines et appareils électroménagers ²⁾	0,829	99,9	99,9	99,9	100,3	100,3	100,3	99,7
Congélateurs et réfrigérateurs	0,134	100,0	100,0	100,0	99,7	99,7	99,7	99,1
Machines à laver la vaisselle	0,074	100,7	100,7	100,7	100,5	100,5	100,5	99,4
Cuisinières électriques	0,074	101,6	101,6	101,6	104,3	104,3	104,3	105,0

1) Y compris les éventuelles surtaxes au loyer des logements subventionnés.

2) Seuls les indices des postes de dépense les plus importants sont indiqués.

10.3. INDICE GENEVOIS DES PRIX A LA CONSOMMATION PAR SOUS-GROUPE DE DEPENSE

Canton

(Septembre 1977 = 100)

(suite)

Chiffres mensuels

Groupe, sous-groupe et poste de dépense	Pondération (%)	1977	1978					
		Décembre	Janvier	Février	Mars	Avril	Mai	Juin
Machines et appareils de cuisine	0,074	99,0	99,0	99,0	98,3	98,3	98,3	97,2
Aspirateurs	0,058	99,5	99,5	99,5	99,3	99,3	99,3	97,7
Machines à laver	0,167	100,0	100,0	100,0	99,6	99,6	99,6	100,0
Ustensiles de cuisine	0,128	100,3	100,3	100,3	101,7	101,7	101,7	101,4
Cuisinières à gaz	0,032	100,0	100,0	100,0	103,6	103,6	103,6	104,4
Batterie de cuisine	0,096	100,5	100,5	100,5	101,0	101,0	101,0	100,4
Vaisselle et couverts	0,202	100,5	100,5	100,5	102,5	102,5	102,5	102,5
Luminaires	0,106	99,6	99,6	99,6	99,9	99,9	99,9	100,8
Lampes	0,053	100,1	100,1	100,1	100,3	100,3	100,3	101,9
Ampoules et tubes fluorescents	0,053	99,0	99,1	99,1	99,5	99,5	99,5	99,6
Entretien du logement	2,093	100,0	100,0	100,0	101,1	101,1	101,1	100,9
Ustensiles de nettoyage	0,128	98,6	98,6	98,6	98,8	98,9	98,9	99,3
Produits de lessive et de nettoyage	0,531	100,4	100,4	100,4	101,7	101,7	101,7	99,7
Petit matériel de cuisine	0,191	98,7	98,7	98,7	97,4	97,4	97,4	97,1
Blanchissage	0,106	100,0	100,0	100,0	99,9	99,9	99,9	99,9
Nettoyage chimique des vêtements	0,202	100,2	100,2	100,2	101,9	101,9	101,9	103,2
Réparations du logement	0,935	100,1	100,1	100,1	101,9	101,9	101,9	102,2
Matériel utilisé par le locataire	0,382	100,2	100,2	100,2	100,3	100,3	100,3	99,6
Réparations faites par des tiers	0,553	100,1	100,1	100,1	102,9	102,9	102,9	104,0
Transports et communications	15,000	100,3	100,3	100,2	100,2	100,4	100,4	100,4
Transports publics et communications	3,007	100,0	102,1	102,4	102,4	102,4	102,4	102,4
Chemins de fer	0,671	100,0	100,0	101,4	101,4	101,4	101,4	101,4
Transports publics urbains	0,213	100,0	100,0	100,0	100,0	100,0	100,0	100,0
Transports touristiques	0,181	100,0	100,4	100,4	100,4	100,3	100,3	100,3
Tarifs postaux et téléphoniques	1,942	100,0	103,1	103,1	103,1	103,1	103,1	103,1
Transports individuels	11,993	100,3	99,9	99,7	99,6	100,0	99,8	99,8
Achats de voitures de tourisme	4,196	101,5	99,6	99,6	99,6	100,4	100,4	100,4
Voitures neuves	3,147	102,0	101,6	101,6	101,6	98,9	98,9	98,9
Voitures neuves allemandes	1,384	103,1	103,0	103,0	103,0	102,9	102,9	102,9
Voitures neuves françaises	0,831	101,9	98,6	98,6	98,6	92,1	92,1	92,1
Voitures neuves italiennes	0,478	100,2	100,8	100,8	100,8	97,5	97,5	97,5
Voitures neuves japonaises	0,255	102,1	102,3	102,3	102,3	102,5	102,5	102,5
Voitures neuves suédoises	0,098	96,2	96,1	96,1	96,1	97,4	97,4	97,4
Voitures neuves anglaises	0,101	100,6	100,7	100,7	100,7	100,7	100,7	100,7
Voitures d'occasion	1,049	100,1	93,6	93,6	93,6	104,7	104,7	104,7
Utilisation de voitures de tourisme	7,537	99,7	100,0	99,7	99,6	99,7	99,5	99,5
Assurance-responsabilité civile	1,436	100,0	103,0	103,0	103,0	103,0	103,0	103,0
Impôts de circulation	0,767	100,0	100,0	100,0	100,0	100,0	100,0	100,0
Carburant et entretien	3,044	99,2	98,4	97,7	97,4	97,0	96,6	96,6
Essence	2,672	99,1	98,4	97,5	97,2	97,0	96,5	96,5
Huiles pour moteur	0,161	100,0	99,9	99,9	99,9	98,3	98,3	98,3
Pneus	0,149	100,0	99,5	99,5	99,5	96,7	96,7	96,7
Batteries	0,062	100,0	93,9	93,9	93,9	93,9	93,9	93,9
Services d'entretien de voitures de tourisme	2,290	100,0	100,3	100,3	100,3	101,2	101,2	101,2
Achats de motos et de cycles	0,260	100,0	100,0	100,0	100,0	100,2	100,2	100,2
Achats de motos et de motocyclettes	0,173	100,0	100,2	100,2	100,2	100,5	100,5	100,5
Achats de cycles	0,087	100,0	99,6	99,6	99,6	99,6	99,6	99,6
Santé et soins personnels	7,000	99,9	101,0	101,0	101,0	101,0	101,0	101,0
Soins personnels	1,958	99,6	99,6	99,6	99,8	99,8	99,8	99,5
Articles de toilette	1,232	99,7	99,7	99,7	99,9	99,9	99,9	99,3
Savons de toilettes et mousses	0,209	99,3	99,3	99,3	99,9	99,9	99,9	96,7
Soins du cuir chevelu	0,333	100,4	100,4	100,4	100,8	100,8	100,8	100,9
Soins dentaires	0,209	99,6	99,6	99,6	99,2	99,2	99,2	99,8
Produits de beauté et cosmétiques	0,296	99,7	99,7	99,7	100,5	100,5	100,5	99,8
Articles en papier pour l'hygiène	0,185	99,3	99,3	99,3	98,3	98,3	98,3	98,2
Services des coiffeurs	0,726	99,4	99,4	99,4	99,5	99,5	99,5	99,8
Coiffeurs pour hommes	0,203	99,4	99,4	99,4	99,5	99,5	99,5	99,5
Coiffeurs pour femmes	0,523	99,4	99,4	99,4	99,5	99,5	99,5	100,0
Santé	5,042	100,0	101,5	101,5	101,5	101,5	101,5	101,6
Prestations médico-dentaires	1,421	100,0	100,0	100,0	100,0	100,0	100,0	100,0
Prestations médicales	2,011	100,0	100,0	100,0	100,0	100,0	100,0	100,0
Tarifs hospitaliers	1,000	100,0	107,7	107,7	107,7	107,7	107,7	107,7
Hôpitaux pour traitements de courte durée	0,712	100,0	107,6	107,6	107,6	107,6	107,6	107,6
Cliniques psychiatriques	0,288	100,0	107,7	107,7	107,7	107,7	107,7	107,7
Médicaments	0,568	100,2	100,2	100,2	100,2	100,2	100,2	100,3
Matériel sanitaire	0,042	99,5	99,5	99,5	99,3	99,3	99,3	99,9
Instruction et loisirs	15,000	100,4	100,4	100,8	100,8	100,8	99,0	99,0
Journaux, périodiques et livres	2,075	100,5	100,5	101,8	101,8	101,8	98,3	98,3
Journaux et périodiques	0,911	101,0	101,0	101,6	101,6	101,6	103,4	103,4
Livres ¹⁾	1,164	100,0	100,0	101,9	101,9	101,9	94,3	94,3
Nouvelles éditions	0,349	100,0	100,0	114,7	114,7	114,7	88,8	88,8
Livres de poche	0,349	100,3	100,3	94,1	94,1	94,1	94,3	94,3
Articles de papeterie	0,323	100,1	100,1	99,7	99,7	99,8	99,7	99,7
Machines à écrire et calculatrices	0,173	100,3	100,3	98,9	98,9	98,9	96,1	96,1
Photo et cinéma	0,934	99,5	99,5	98,7	98,7	98,7	95,3	95,3
Appareils de photo, caméras et projecteurs	0,311	99,1	99,1	98,1	98,1	98,1	96,2	96,2
Appareils de photo	0,168	98,3	98,3	97,0	97,0	97,0	93,7	93,7
Caméras	0,081	100,1	100,1	99,3	99,3	99,3	99,1	99,1
Projecteurs	0,062	99,8	99,8	99,8	99,8	99,8	99,4	99,4
Matériel de photo et de cinéma	0,623	99,7	99,7	99,0	99,0	99,0	94,9	94,9
Radio et télévision	2,260	99,5	99,5	99,1	99,1	99,1	97,4	97,4
Appareils	1,257	99,2	99,2	98,5	98,5	98,5	95,9	95,9
Téléviseurs	0,767	99,1	99,1	98,5	98,5	98,5	95,3	95,3
Appareils de radio et installations stéréo	0,490	99,4	99,4	98,5	98,5	98,5	96,7	96,7
Disques, cassettes et bandes	0,360	100,0	100,0	99,7	99,7	99,7	99,3	99,3
Réparations de téléviseurs et de radios	0,242	100,0	100,0	100,0	100,0	100,0	98,5	98,5

1) Seuls les indices des postes de dépense les plus importants sont indiqués.

10.3. INDICE GENEVOIS DES PRIX A LA CONSOMMATION PAR SOUS-GROUPE DE DEPENSE

Canton

(Septembre 1977 = 100)

(suite)

Chiffres mensuels

Groupe, sous-groupe et poste de dépense	Pondération (%)	1977	1978						
		Décembre	Janvier	Février	Mars	Avril	Mai	Juin	
Taxe de concession pour la télévision	0,290	100,0	100,0	100,0	100,0	100,0	100,0	100,0	100,0
Taxe de concession pour la radio	0,171	100,0	100,0	100,0	100,0	100,0	100,0	100,0	100,0
Jouets	0,438	100,1	100,1	99,3	99,3	99,3	99,3	98,8	98,8
Matériel de sport	0,703	100,0	100,0	99,8	99,8	99,8	99,8	99,5	99,5
Fleurs	0,577	102,3	102,3	109,1	109,1	109,1	109,1	104,0	104,0
Entretien d'animaux domestiques	0,334	100,6	100,6	101,6	101,6	101,6	101,6	101,3	101,3
Manifestations sportives	0,035	100,0	100,0	100,0	100,0	100,0	100,0	102,1	102,1
Cinéma, théâtre et concerts	0,484	103,2	103,2	107,0	107,0	107,0	107,0	110,3	110,3
Séances de cinéma	0,338	104,6	104,6	110,0	110,0	110,0	110,0	114,8	114,8
Théâtre	0,073	100,0	100,0	100,0	100,0	100,0	100,0	100,0	100,0
Concerts	0,073	100,0	100,0	100,0	100,0	100,0	100,0	100,0	100,0
Tarifs des installations de sport	0,242	100,0	100,0	100,1	100,1	100,1	100,1	100,1	100,1
Cours	1,245	100,0	100,0	100,0	100,0	100,0	100,0	100,0	100,0
Vacances	5,177	100,5	100,5	100,6	100,6	100,6	100,6	98,5	98,5
Voyages à forfait	2,240	101,1	101,1	101,2	101,2	101,2	101,2	96,4	96,4
Logement	2,937	100,1	100,1	100,1	100,1	100,1	100,1	100,1	100,1
Tarifs hôteliers	1,468	100,0	100,0	100,0	100,0	100,0	100,0	100,0	100,0
Location de logements de vacances	1,175	100,2	100,2	100,2	100,2	100,2	100,2	100,2	100,2
Places de camping	0,294	100,0	100,0	100,0	100,0	100,0	100,0	100,0	100,0

10.4. PRIX MOYENS DE CERTAINES DENREES ALIMENTAIRES ET BOISSONS

DANS LE COMMERCE DE DETAIL A GENEVE

Chiffres mensuels

Unité : franc

Articles	Unités	1977		1978					
		Nov.	Déc.	Janvier	Février	Mars	Avril	Mai	Juin
Lait entier, pasteurisé	1l	1,29	1,29	1,29	1,29	1,29	1,29	1,30	1,30
Lait entier, upérisé (UHT)	1l	1,49	1,50	1,39	1,37	1,39	1,38	1,38	1,38
Lait "drink", pasteurisé	1l	1,15	1,15	1,15	1,15	1,16	1,16	1,15	1,15
Lait "drink", upérisé (UHT)	1l	1,23	1,23	1,23	1,18	1,18	1,18	1,18	1,18
Lait écrémé, upérisé (UHT)	1l	0,81	0,81	0,80	0,80	0,80	0,80	0,80	0,80
Beurre de table, en plaque	200g	2,72	2,72	2,71	2,71	2,71	2,72	2,71	2,72
Beurre de cuisine, en plaque	250g	2,25	2,28	2,28	2,28	2,28	2,28	2,28	2,28
Fromage d'Emmenthal	100g	1,32	1,34	1,34	1,34	1,34	1,34	1,34	1,34
Fromage de Gruyère	100g	1,36	1,36	1,36	1,36	1,36	1,36	1,35	1,35
Fromage d'Appenzell	100g	1,27	1,27	1,28	1,28	1,28	1,28	1,28	1,28
Tilsit	100g	1,09	1,08	1,09	1,09	1,10	1,09	1,09	1,09
Camembert	100g	1,66	1,65	1,65	1,67	1,64	1,63	1,65	1,65
Brie	100g	1,56	1,59	1,58	1,56	1,50	1,52	1,49	1,44
Yogourt nature	180g	0,54	0,52	0,52	0,52	0,52	0,52	0,52	0,52
Yogourt, arôme ou fruits	180g	0,63	0,61	0,61	0,61	0,60	0,62	0,62	0,62
Séré de crème	250g	1,84	1,81	1,81	1,87	1,91	1,85	1,89	1,89
Séré maigre	250g	0,97	0,96	0,96	0,98	1,00	0,96	0,99	0,99
Séré aux fruits	125g	0,83	0,83	0,83	0,83	0,83	0,74	0,77	0,80
Crème entière, emballage de 1,8 - 2,5 dl	2,5dl	2,91	2,91	2,91	2,91	2,91	2,89	2,91	2,92
Crème à café, emballage de 2,5 dl	2,5dl	1,57	1,57	1,57	1,57	1,57	1,48	1,49	1,49
Oeufs à giber (50 - 60g)	1pce	0,38	0,39	0,39	0,39	0,38	0,38	0,38	0,38
Oeufs étrangers (50 - 60g)	1pce	0,26	0,27	0,27	0,25	0,25	0,24	0,23	0,22
Viande de boeuf, sans os									
Entrecôte	1kg	33,71	33,79	33,00	33,79	34,00	34,00	34,00	34,00
Beefsteak dans la cuisse	1kg	29,79	29,86	29,86	29,75	29,75	29,89	30,89	30,89
Rôti (cuisse)	1kg	21,69	21,87	21,87	21,69	21,33	21,33	21,83	21,83
Bouilli (côte plate)	1kg	13,44	13,73	13,22	13,73	13,73	13,73	13,78	13,78
Ragoût	1kg	15,26	15,34	14,94	15,34	15,34	15,34	15,37	15,37
Viande hâchée	1kg	12,23	12,29	12,29	12,22	12,28	12,28	12,28	12,61
Viande de veau, 1er choix, sans os									
Tranche de veau (steak)	1kg	27,00	27,00	27,00	26,92	27,25	27,58	27,25	26,92
Rôti (cuisseau)	1kg	27,55	28,25	28,20	27,80	28,25	28,13	27,87	27,87
Ragoût	1kg	18,33	19,03	18,97	18,83	18,77	18,70	18,73	18,93
Emincé	1kg	25,50	25,41	25,36	25,27	25,36	25,45	25,68	25,68
Viande de porc, sans os									
Tranche de porc dans le jambon	1kg	19,21	19,21	19,21	19,21	19,38	19,38	19,38	19,38
Rôti (épaule)	1kg	15,32	15,32	15,32	15,40	15,58	15,30	15,28	15,22
Côtelette, avec os	1kg	17,61	18,04	18,07	18,14	18,25	18,15	17,79	18,18
Ragoût	1kg	14,62	14,56	14,56	14,69	14,57	14,42	14,42	14,46
Jambon de derrière, cuit	1kg	21,09	21,09	21,02	21,12	21,12	21,12	20,92	20,99
Lard maigre	1kg	10,22	10,32	10,17	10,23	10,23	10,23	10,27	10,14
Viande d'agneau, avec os									
Gigot ou carré frais, du pays	1kg	17,11	17,20	17,20	17,23	17,23	17,23	17,05	16,86
Gigot ou carré, congelé, étranger	1kg	14,80	15,00	14,60	14,58	14,98	13,43	14,98	13,43
Côtelettes d'agneau fraîches, du pays	1kg	23,31	23,17	23,35	23,41	23,41	23,41	22,68	22,23
Abats									
Foie de veau	1kg	36,38	36,63	36,63	36,63	37,63	37,63	37,63	37,88
Langue de boeuf	1kg	12,18	12,18	12,05	12,00	12,00	12,00	12,00	12,00
Tripes	1kg	7,74	7,74	7,86	7,86	7,86	7,86	7,86	7,86
Charcuterie et saucisses									
Cervelas	1pce	0,70	0,71	0,71	0,71	0,70	0,71	0,70	0,72
Gendarmes	1pce	0,71	0,71	0,71	0,71	0,71	0,71	0,71	0,72
Saucisses à rôtir de veau (80-120g)	1pce	1,22	1,22	1,20	1,24	1,25	1,25	1,25	1,26

**10. 4. PRIX MOYENS DE CERTAINES DENREES ALIMENTAIRES ET BOISSONS
DANS LE COMMERCE DE DETAIL A GENEVE**

(Suite)

Chiffres mensuels

Unité : franc

Articles	Unités	1977		1978					
		Nov.	Déc.	Janvier	Février	Mars	Avril	Mai	Juin
Viennes	2pces	1,17	1,15	1,16	1,18	1,16	1,18	1,18	1,18
Salami du pays, 1ère qualité	100g	2,73	2,78	2,73	2,73	2,73	2,73	2,76	2,73
Salami étranger, 1ère qualité	100g	3,51	3,51	3,51	3,50	3,50	3,50	3,52	3,54
Volaille									
Poulet frais	1kg	8,00	8,30	8,14	8,24	8,21	8,20	7,93	8,20
Poulet congelé	1kg	5,66	5,74	5,74	5,64	5,84	5,84	5,42	5,42
Huile de tournesol									
Huile d'arachides	1l	5,06	5,03	4,85	4,82	4,83	4,85	4,77	4,63
Graisse purement végétale	500g	4,88	5,01	4,94	4,94	5,02	5,06	5,05	5,07
Margarine, sans beurre	250g	4,04	4,06	4,10	4,11	4,13	4,10	4,12	4,15
Pain bis	500g	1,73	1,73	1,74	1,72	1,69	1,69	1,67	1,66
Pain mi-blanc	500g	1,16	1,16	1,16	1,16	1,16	1,16	1,16	1,16
Petit pain	500g	1,18	1,18	1,18	1,18	1,17	1,17	1,17	1,17
Croissant	1pce	0,37	0,37	0,37	0,37	0,37	0,37	0,37	0,37
Croissant	1pce	0,36	0,36	0,36	0,36	0,36	0,37	0,36	0,36
Pain croustillant 1)	200g	1,58	1,58	1,58	1,62	1,62	1,62	1,53	1,53
Biscottes 1)	200g	1,91	1,91	1,91	1,93	1,93	1,93	1,89	1,89
Zwieback 1)	200g	2,02	2,02	2,02	2,01	2,01	2,01	2,04	2,04
Pâte à gateau brisée	100g	0,39	0,39	0,39	0,39	0,39	0,39	0,39	0,39
Pâte à gateau feuilletée	100g	0,42	0,42	0,42	0,42	0,42	0,42	0,42	0,42
Farine blanche	1kg	1,33	1,32	1,36	1,36	1,35	1,37	1,37	1,38
Farine mi-blanche	1kg	1,40	1,55	1,55	1,55	1,55	1,55	1,55	1,55
Riz glacé	1kg	2,42	2,46	2,49	2,52	2,53	2,56	2,55	2,52
Nouilles aux oeufs frais	500g	2,04	2,01	2,00	1,89	1,95	1,92	1,93	1,89
Spaghetti (semoule spéciale)	500g	1,58	1,57	1,55	1,51	1,52	1,49	1,48	1,45
Cornettes (semoule normale)	500g	1,88	1,85	1,77	1,75	1,74	1,71	1,70	1,70
Pommes de terre (jusqu'à 5kg)	1kg	0,80	0,84	0,91	0,92	0,96	0,97	1,05	1,06
Sucre cristallisé	1kg	1,41	1,39	1,41	1,39	1,38	1,39	1,38	1,36
Sucre en morceaux, en portions	500g	1,39	1,39	1,35	1,39	1,38	1,38	1,38	1,34
Chocolat au lait, en plaque	100g	1,41	1,43	1,45	1,50	1,49	1,52	1,52	1,53
Chocolat fourré, en plaque	100g	1,48	1,49	1,49	1,54	1,55	1,54	1,55	1,55
Café en grains, avec caféine	250g	6,08	6,02	5,84	5,67	5,50	5,37	5,08	4,98
Café en grains, sans caféine	250g	6,42	6,38	6,32	6,31	6,12	6,02	5,65	5,42
Thé noir, en sachets	100g	3,97	3,94	4,02	4,02	4,04	4,03	4,01	4,05
Thé noir, en vrac	100g	2,47	2,50	2,51	2,53	2,56	2,56	2,57	2,57
Légumes 2)									
Salade pommée (moyenne)	1pce	0,75	1,01	1,15	1,22	1,23	1,15	1,09	0,93
Concombre (400-500g)	1pce	1,29	1,27	1,35	1,40	1,43	1,36	1,28	1,22
Tomates	1kg	2,82	3,32	3,90	3,79	3,43	3,68	4,32	3,77
Choux-fleurs	1kg	2,56	3,01	2,79	2,81	2,56	2,74	2,45	2,79
Choux rouges	1kg	1,51	1,50	1,54	1,61	1,63	1,63	1,75	1,71
Choux frisés	1kg	1,56	1,55	1,59	1,65	1,79	1,86	2,01	2,09
Carottes	1kg	1,15	1,15	1,25	1,42	1,48	1,62	1,68	1,97
Poireaux	1kg	2,59	2,76	2,65	2,95	2,96	2,78	2,51	2,84
Oignons	1kg	1,70	1,63	1,65	1,73	1,76	1,73	1,76	1,72
Ail	1kg	9,47	9,87	9,97	9,87	9,77	9,49	9,64	9,24
Poivrons verts	1kg	3,62	3,94	3,81	4,30	4,88	5,01	4,95	4,25
Courgettes	1kg	2,51	2,75	3,97	4,24	3,90	3,90	3,96	2,90
Champignons de Paris	1kg	9,38	9,32	9,32	9,32	9,36	9,33	9,19	9,19
Fruits 2)									
Oranges blondes	1kg	1,73	1,84	1,84	1,69	1,64	1,72	1,66	1,70
Bananes	1kg	2,39	2,39	2,35	2,35	2,33	2,32	2,30	2,32
Grapesfruits	1kg	1,70	1,45	1,50	1,45	1,55	1,45	1,15	1,40
Citrons	1kg	2,38	2,35	2,35	2,36	2,33	2,28	2,29	2,27
Boissons 1)									
Vin rouge valaisan	7dl	8,52	8,52	8,52	8,53	8,53	8,53	8,79	8,79
Vin rouge italien (Chianti)	1l	4,88	4,88	4,88	4,83	4,83	4,83	4,94	4,94
Vin blanc vaudois	7dl	8,47	8,47	8,47	8,47	8,47	8,47	8,66	8,66
Vin blanc valaisan	7dl	8,09	8,09	8,09	8,13	8,13	8,13	8,43	8,43
Bière normale indigène	5,8 dl	0,97	0,97	0,97	0,90	0,90	0,90	0,94	0,94
Bière normale étrangère	5dl	0,70	0,70	0,70	0,70	0,70	0,70	0,93	0,93
Bière spéciale indigène	3,3dl	1,32	1,32	1,32	1,32	1,32	1,32	0,77	0,77
Bière spéciale étrangère	5dl	3,70	3,70	3,70	2,93	2,93	2,93	1,81	1,81
Eaux minérales naturelles	1l	0,70	0,70	0,70	0,70	0,70	0,70	0,70	0,70
Jus de pommes	1l	1,33	1,33	1,33	1,33	1,33	1,33	1,30	1,30
Boissons consommées au restaurant 1)									
Bière normale à la pression	3dl	1,13	1,13	1,13	1,14	1,14	1,14	1,14	1,14
Bière normale à la pression	5dl	1,60	1,60	1,60	1,59	1,59	1,59	1,61	1,61
Bière spéciale, bouteille	2,9dl	1,77	1,77	1,77	1,80	1,80	1,80	1,81	1,81
Café crème	1tse	1,35	1,35	1,35	1,34	1,34	1,34	1,32	1,32
Thé crème - thé citron	1tse	1,18	1,18	1,18	1,17	1,17	1,17	1,18	1,18
Eaux minérales naturelles, bouteille	3dl	1,89	1,89	1,89	1,87	1,87	1,87	1,83	1,83
Boissons de table, bouteille	3dl	2,43	2,43	2,43	2,44	2,44	2,44	2,54	2,54
Boissons de table, ouvertes	3dl	2,35	2,35	2,35	2,35	2,35	2,35	2,35	2,35

1) Prix relevés en février, mai, août et novembre.

2) Seules les variétés dont les prix sont relevés pendant toute l'année sont publiées.

11. 1. – PRINCIPAUX INDICATEURS ECONOMIQUES

Confédération

Moyennes ou chiffres mensuels

	Production			Main-d'œuvre		Ventes		Indices de prix			
	Indice de la production industrielle	Electricité	Logements construits (92 villes)	Chômeurs complets	Offres d'emploi 1)	Indice des ventes au détail	Prix à la consommation	Prix de gros	Prix agricoles		Coût de la construction 2)
									Produits	Facteurs de production	
	1963 = 100	MIO kwh	Nombre			1953 = 100					
1	2	3	4	5	6	7	8	9	10	11	
1974	159	3 099	2 353	221	2 774	409,2	203,4	164,8	171,4	261,6	277,8
1975	139	3 483	1 920	10 170	2 813	396,1	217,1	161,1	178,2	280,7	261,8
1976	140	2 908	1 136	20 703	4 625	392,1	220,7	160,0	178,8	286,9	255,9
1977	148	3 719	936	12 020	6 478	405,1	223,6	160,5	175,6	288,6	265,5
1977											
Janvier		3 302	436	20 977	4 560	395,4	222,6	160,9	175,4	288,9	
Février	138	3 012	407	17 538	5 527	367,9	222,8	161,1	175,4	290,4	
Mars		3 616	1 158	14 068	6 118	399,7	222,4	162,0	174,7	290,6	260,8
Avril		3 408	1 053	13 780	5 979	415,1	222,6	162,1	172,7	290,1	
Mai	150	4 034	1 225	12 282	6 375	399,5	222,5	162,2	172,5	290,1	
Juin		4 232	845	10 182	6 924	398,7	224,0	161,7	177,0	290,6	
Juillet		4 445	820	8 746	6 719	381,7	224,1	161,0	175,6	287,2	
Août	145	4 371	726	8 261	6 863	374,2	224,1	159,6	176,6	286,6	
Septembre		4 053	1 362	7 752	7 253	373,1	224,2	160,1	176,5	286,1	
Octobre		3 300	1 427	8 452	7 512	394,3	224,6	158,9	176,6	286,6	265,5
Novembre	157	3 492	865	10 551	7 146	433,9	224,4	158,5	177,3	286,6	
Décembre		3 361	905	11 566	6 755	541,2	224,9	157,9	178,2	288,1	
1978											
Janvier		3 595	452	15 097	7 209	405,7	224,9	157,0	177,9	287,5	
Février	139	3 248	679	14 442	8 291	372,3	225,1	156,6	180,2	287,2	
Mars		3 525	1 584	11 179	8 341	437,3	225,3	156,2	178,4	286,6	268,9
Avril		3 473	1 230	10 117	8 312	400,1	225,8	156,0	177,9	286,3	
Mai			954	9 370	8 180		226,0	156,2			
Juin											
Juillet											
Août											
Septembre											
Octobre											
Novembre											
Décembre											

1) Enregistrées auprès des offices cantonaux de placement.

2) Ville de Zurich; chiffres annuels, situation au 1er octobre.

11. 1. – PRINCIPAUX INDICATEURS ECONOMIQUES (Suite)

Moyennes ou chiffres mensuels

	Tourisme			Transports						Commerce extérieur	
	Arrivées	Nuitées	Taux d'occupation 1)	Recette des CFF		Trafic aérien commercial		Véhicules neufs mis en circulation		Balance commerciale	Rapport Exp/Imp
				Voyageurs	Marchandises	Voyageurs payants	Marchandises	Voitures 2)	Camions 3)		
	Milliers		%	Millions F		Milliers	Tonnes	Nombre		Millions F	%
	11	13	14	15	16	17	18	19	20	21	22
1974	829	2 890	42	68,6	102,3	855,7	25 098	16 852	1 143	- 631,3	82,4
1975	822	2 788	40	66,1	88,0	914,1	26 375	15 829	645	- 69,8	97,6
1976	793	2 680	38	66,4	87,7	982,1	28 251	16 986	630	+ 14,5	100,5
1977	863	2 831	40	70,4	83,6	1 082,2	31 350	19 517	826	- 72,3	98,0
1977											
Janvier	578	2 404	34	60,9	71,7	875,3	23 892	11 436	534	- 346,3	88,7
Février	637	2 848	43	58,6	72,9	819,0	26 080	14 293	663	- 114,1	96,5
Mars	671	2 730	37	66,1	90,5	996,4	29 870	23 616	750	- 350,5	91,3
Avril	742	2 476	36	75,8	79,7	1 100,6	28 836	31 139	918	- 160,1	95,1
Mai	889	2 446	37	73,2	85,2	1 121,9	31 474	27 878	1 024	- 124,6	96,4
Juin	1 046	3 061	40	74,0	94,1	1 126,4	30 524	20 031	765	- 146,2	96,2
Juillet	1 410	4 517	54	83,9	81,5	1 329,7	34 327	21 530	923	+ 5,4	100,2
Août	1 357	4 357	52	78,9	74,8	1 247,7	31 456	19 448	824	- 614,5	82,4
Septembre	1 182	3 448	45	74,3	86,8	1 301,5	35 451	14 673	897	- 29,8	99,2
Octobre	851	2 338	37	69,7	89,6	1 241,5	38 951	18 113	840	+ 7,5	100,2
Novembre	465	1 329	27	59,2	91,5	917,1	33 964	18 972	1 019	+ 152,3	104,0
Décembre	457	1 194	28	70,7	84,8	909,4	31 795	13 072	750	+ 491,7	113,9
1978											
Janvier	611	2 599	37			969,4	26 863	15 205	790	- 210,4	93,7
Février	551	1 412	37			842,8	26 434	15 756	931	+ 47,9	101,5
Mars	787	3 337	44			1 097,6	32 291	30 205	1 153	- 324,5	91,6
Avril	674	2 067	32			1 120,3	32 627	28 178	987	- 118,7	96,7
Mai	884	2 450	37			1 120,7	31 325			- 101,0	97,2
Juin											
Juillet											
Août											
Septembre											
Octobre											
Novembre											
Décembre											

1) Taux d'occupation des lits disponibles (Nuitées/nombre moyen de lits disponibles x nombre de jours de la période). 2) Autos + limousines commerciales 3) Y compris les camionnettes.

11. 2. INDICE DES PRIX DE GROS (1963 = 100)

Confédération

Situation en fin de période

	Indice général	Produits agricoles	Produits énergétiques et connexes	Produits alimentaires transform. boissons et tabacs	Textiles	Bois et liège	Papier et ouvrages en papier	Peaux, cuirs, caoutchouc et ouvrages en matière plastique	Produits chimiques et connexes	Matériaux de construction céramique et verre	Métaux et ouvrages en métal
	1	2	3	4	5	6	7	8	9	10	11
1974	153,8	140,4	178,6	158,0	122,3	153,6	163,7	130,0	149,7	169,4	179,4
1975	146,2	140,6	189,6	150,9	109,3	143,5	160,1	129,5	129,8	177,5	160,0
1976	147,9	149,9	192,0	147,3	119,2	138,4	153,5	132,1	129,0	174,7	160,8
1977	145,5	149,6	188,3	150,6	110,3	143,8	143,7	131,9	127,2	175,3	152,3
1977											
Janvier	148,3	153,2	192,8	147,8	118,5	138,3	150,7	131,2	129,0	175,0	160,6
Février	148,5	154,0	193,0	147,7	118,5	140,2	150,5	131,4	129,0	175,6	160,1
Mars	149,3	158,1	192,8	148,5	118,5	140,5	150,5	132,7	128,4	175,7	160,1
Avril	149,4	158,9	192,7	148,8	118,2	141,1	150,3	134,6	128,4	176,3	159,0
Mai	149,5	159,8	193,2	148,8	117,9	141,1	150,1	135,2	128,4	175,5	159,0
Juin	149,0	157,9	192,3	148,3	118,1	142,9	150,0	133,1	128,4	175,5	158,6
Juillet	148,4	156,3	192,3	147,6	117,8	142,2	150,0	132,6	128,4	175,5	157,2
Août	147,1	149,4	191,7	147,9	117,2	142,3	149,8	132,4	128,4	175,5	156,5
Septembre	147,6	153,4	191,0	150,4	115,6	142,3	149,8	132,0	127,2	175,5	156,1
Octobre	146,5	150,5	191,0	150,6	112,8	143,0	143,8	131,6	127,2	175,2	155,0
Novembre	146,1	151,1	190,1	150,7	111,8	143,0	143,7	131,6	127,2	175,2	153,5
Décembre	145,5	149,6	188,3	150,6	110,3	143,8	143,7	131,9	127,2	175,3	152,3
1978											
Janvier	144,7	148,5	186,1	150,6	107,6	143,7	142,1	130,7	127,2	175,4	152,9
Février	144,3	146,9	184,6	151,2	105,6	145,2	142,0	130,2	127,2	175,3	153,4
Mars	144,0	148,1	185,5	151,3	105,4	145,4	141,6	129,4	122,2	176,3	154,1
Avril	143,8	149,1	185,6	150,6	104,1	145,3	139,7	129,6	122,2	176,1	154,0
Mai	144,0	149,3	185,9	150,6	104,1	145,3	139,7	129,8	122,2	176,1	154,9
Juin	143,7	149,3	184,9	150,6	104,0	146,3	139,2	129,2	122,2	176,0	153,8
Juillet											
Août											
Septembre											
Octobre											
Novembre											
Décembre											

N.B. Pour calculer l'indice général sur l'ancienne base août 1939 = 100, il faut multiplier l'indice sur la base 1963 = 100 par 259,5, valeur de l'ancien indice en 1963, puis diviser par 100.

11. 3. INDICE DE LA PRODUCTION INDUSTRIELLE (1963 = 100)

Moyenne ou chiffres trimestriels

	Indice général 1)	Alimentation, boissons, tabac	Textiles	Habillement, lingerie	Bois	Papier	Arts graphiques	Cuir 2) caoutchouc	Chimie	Pierre, terre	Métaux	Machines appareils	Horlogerie, bijouterie
	1	2	3	4	5	6	7	8	9	10	11	12	13
1974	159	145	112	109	137	139	157	182	225	146	138	168	177
1975	139	136	94	103	112	96	134	166	190	98	107	153	143
1976	140	142	107	125	111	104	134	202	228	98	108	136	140
1977	148	147	108	127	124	113	131	227	226	107	119	141	149
1977													
1er trim.	138	142	118	140	116	112	122	235	215	83	112	128	126
2e trim.	150	152	109	134	125	112	131	220	235	121	121	137	150
3e trim.	145	149	92	109	118	109	124	221	229	118	116	133	142
4e trim.	157	146	114	129	136	118	145	230	225	107	125	166	177
1978													
1er trim.	139	139	116	130	113	121	123	237	238	87	112	123	122
2e trim.													
3e trim.													
4e trim.													

1) Y compris électricité, gaz, eau.

2) Y compris les matières plastiques.

11. 4. STATISTIQUES FINANCIERES

Confédération

Moyennes ou chiffres mensuels

	Banque Nationale			AVS		72 Banques		Chèques postaux	
	Réserves monétaires totales 1)	Billets en circulation et engagements à vue		Placements	Disponibilités	Placements hypothécaires	Dépôts en caisse d'épargne	Avoirs	Mouvements
		Total	Couverture or						
	Millions F			Fin de période					
1	2	3	4	5	6	7	8	9	
1974	26 211	24 779	48	9 338	57	50 993	43 409	7 312	68 802
1975	27 611	26 370	45	9 197	56	54 804	47 981	7 563	70 749
1976	31 308	29 370	41	8 953	62	59 904	56 039	7 884	74 778
1977	30 828	30 440	40	8 306	57			8 321	81 471
1977									
Janvier	30 203	28 470	42	8 773	52	62 808	60 720	8 368	84 162
Février	30 502	29 359	41	8 354	83	63 210	61 379	7 756	72 201
Mars	32 572	32 796	36	8 732	60	63 642	61 789	8 272	82 794
Avril	29 229	29 499	40	8 508	46	64 047	62 089	8 066	74 236
Mai	28 918	28 746	41	8 243	36	64 434	62 354	8 055	72 839
Juin	32 042	32 802	36	8 491	81	64 881	62 287	9 263	85 684
Juillet	29 546	28 995	41	8 350	59	65 174	62 460	7 905	88 408
Août	29 292	28 739	41	8 069	47	65 575	62 802	7 870	75 954
Septembre	31 012	31 350	38	8 265	43	66 030	62 814	8 100	75 357
Octobre	29 482	28 436	42	8 062	49	66 475	63 271	8 267	86 557
Novembre	30 766	29 361	41	7 786	46	66 883	63 634	8 044	80 956
Décembre	36 367	36 727	32	8 038	91	67 399	65 222	9 891	98 500
1978									
Janvier	34 389	31 959	37	7 974	58	67 716	66 110	8 759	96 504
Février	35 400	31 177	38	7 673	83	68 122	66 758	8 529	76 418
Mars	35 515	33 607	35	8 068	90	68 562	67 050	9 309	84 858
Avril	34 911	30 680	39	7 912	35	69 097	67 388	8 913	89 088
Mai	34 142	31 343	38					8 939	84 575
Juin									
Juillet									
Août									
Septembre									
Octobre									
Novembre									
Décembre									

1) Y compris Bons du Trésor étrangers en francs suisses.

11. 4. STATISTIQUES FINANCIERES (Suite)

Moyennes ou chiffres mensuels

	Taux d'intérêt 1)			Indice des actions 1)				Prix de l'or	
	Bons de caisse 2)	Dépôts d'épargne 3)	Obligations 4)	Indice total	Actions industrielle	dont chimiques	dont alimentation	Pièces de 20 F	Lingots 1 kg
	%			1966 = 100				Francs	
	10	11	12	13	14	15	16	17	18
1974	6,49	4,54	7,13	133,7	117,8	119,2	134,9	167,42	15 223
1975	6,71	4,96	6,44	130,1	107,7	105,1	134,0	134,54	13 273
1976	4,84	4,17	4,98	144,1	118,4	109,7	152,2	97,40	9 893
1977	3,70	3,14	4,05	152,0	124,7	108,2	164,7	102,60	11 354
1977									
Janvier	3,91	3,54	4,05	153,0	122,6	109,0	159,9	98,00	10 660
Février	3,51	3,54	3,97	152,6	121,8	108,3	158,7	105,00	11 550
Mars	3,51	3,44	3,95	153,8	123,1	108,4	160,8	108,00	12 230
Avril	3,51	3,04	3,93	152,3	129,9	115,8	169,9	104,00	11 870
Mai	3,53	3,02	4,44	145,4	122,6	109,3	159,2	103,00	11 500
Juin	3,77	3,02	4,49	145,3	123,6	108,4	162,8	102,00	11 300
Juillet	3,77	3,02	4,22	146,1	123,9	107,6	164,0	101,50	11 130
Août	3,77	3,02	4,08	151,3	126,4	109,9	165,9	100,50	11 210
Septembre	3,77	3,02	3,94	156,4	129,3	112,0	169,4	104,00	11 560
Octobre	3,77	3,02	3,85	155,6	126,1	108,2	168,3	104,00	11 490
Novembre	3,77	3,02	3,84	155,4	124,2	102,7	169,1	101,75	11 090
Décembre	3,77	3,02	3,78	156,6	122,5	98,8	167,8	99,50	10 660
1978									
Janvier	3,52	3,00	3,65	162,2	125,9	99,4	176,8	101,75	11 150
Février	3,32	3,00	3,45	165,0	128,5	105,5	176,3	100,00	10 900
Mars	3,02	2,69	3,49	155,8	123,4	102,7	167,9	100,00	10 860
Avril	3,02	2,54	3,40	149,4	117,5	98,1	159,3	98,25	10 560
Mai	3,02	2,54	3,48	153,3	121,0	99,4	165,8	101,50	11 320
Juin									
Juillet									
Août									
Septembre									
Octobre									
Novembre									
Décembre									

1) Chiffres mensuels: situation au dernier vendredi du mois; les chiffres annuels correspondent à la moyenne des chiffres mensuels. 2) 5 grandes banques. 3) 12 grandes banques cantonales. 4) Rendement des obligations de la Confédération, calculé sur la base de l'échéance.

11.5. COMMERCE EXTERIEUR

Confédération

Moyennes ou chiffres mensuels

Unité : Millions F

	Europe			Amérique		Asie		Afrique	Australie et Océanie	Total
	Total	C.E.E.	A.E.L.E.	Total	dont USA et Canada	Total	dont Japon			
	1	2	3	4	5	6	7			
IMPORTATIONS PAR ZONE D'ORIGINE										
1974	2 873,5	2 381,3	336,6	329,7	261,9	254,0	85,7	108,5	11,4	3 577,3
1975	2 265,6	1 893,1	245,3	296,1	233,9	220,2	69,3	67,5	6,3	2 855,7
1976	2 460,0	2 043,7	243,1	298,7	230,1	244,0	81,0	71,3	8,5	3 072,6
1977	2 831,3	2 387,1	262,6	371,8	261,3	290,3	107,5	81,7	10,4	3 585,5
1977										
Janvier	2 329,4	1 977,1	212,3	331,7	238,1	290,9	80,2	102,7	8,3	3 062,9
Février	2 593,2	2 228,9	244,2	334,3	246,9	270,3	97,3	92,2	8,4	3 298,7
Mars	3 089,8	2 649,2	283,0	500,6	306,9	318,7	118,5	101,5	11,5	4 022,1
Avril	2 713,7	2 305,0	250,6	351,4	230,8	282,2	115,3	93,0	16,5	3 456,8
Mai	2 776,5	2 348,4	257,5	346,5	231,7	279,8	119,3	86,3	18,6	3 507,7
Juin	3 001,7	2 482,0	297,4	437,3	307,2	325,2	117,3	89,5	9,5	3 863,1
Juillet	2 784,5	2 359,9	248,8	347,3	233,3	281,9	102,4	80,0	11,6	3 505,2
Août	2 700,1	2 230,1	255,4	365,2	247,8	337,6	118,3	81,1	7,3	3 491,3
Septembre	3 025,1	2 543,7	303,6	322,9	277,6	277,6	111,9	66,4	8,7	3 700,7
Octobre	3 007,0	2 530,4	277,2	349,8	260,4	268,5	107,6	65,6	8,0	3 699,0
Novembre	3 031,0	2 543,9	270,4	408,7	337,0	282,0	105,3	49,0	8,3	3 779,8
Décembre	2 831,4	2 357,3	249,7	361,2	263,1	268,3	96,6	73,4	8,5	3 542,9
1978										
Janvier	2 678,5	2 245,6	234,8	325,8	261,9	286,2	93,1	65,2	6,8	3 362,5
Février	2 667,0	2 262,0	235,4	289,2	210,5	266,0	89,6	64,0	5,7	3 291,9
Mars	3 101,4	2 638,1	267,8	405,7	317,1	265,2	103,6	81,2	8,5	3 862,0
Avril	2 873,6	2 432,1	264,2	350,6	268,1	265,9	113,1	73,2	8,9	3 572,2
Mai	2 840,8	2 406,6	249,0	399,5	290,2	289,3	132,7	85,3	9,4	3 624,4
Juin										
Juillet										
Août										
Septembre										
Octobre										
Novembre										
Décembre										
EXPORTATIONS PAR ZONE DE DESTINATION										
1974	2 020,5	1 300,8	393,3	398,6	240,8	368,8	103,2	120,2	41,2	2 949,4
1975	1 882,0	1 209,9	340,4	373,4	214,2	358,1	77,2	141,9	31,0	2 785,4
1976	2 073,1	1 389,9	354,7	393,2	240,9	442,2	84,2	145,0	33,5	3 087,1
1977	2 338,5	1 618,2	373,5	433,3	269,5	524,0	84,9	187,1	30,3	3 513,2
1977										
Janvier	2 051,1	1 434,1	329,7	318,1	187,2	471,4	67,3	152,3	38,8	3 031,7
Février	2 171,9	1 481,8	373,4	351,6	227,9	474,5	78,0	149,1	37,5	3 184,6
Mars	2 537,5	1 723,7	412,7	415,7	256,2	515,0	81,8	170,7	32,8	3 671,6
Avril	2 208,4	1 528,4	364,6	386,7	243,5	499,7	79,2	161,8	32,0	3 288,7
Mai	2 254,8	1 554,8	364,3	407,3	261,6	512,0	73,7	184,1	24,9	3 383,1
Juin	2 422,2	1 649,6	406,0	481,1	299,7	567,4	93,5	217,1	29,2	3 716,9
Juillet	2 265,7	1 569,3	338,6	517,8	296,8	528,9	87,4	167,9	30,2	3 510,6
Août	1 801,8	1 241,3	308,1	400,8	255,4	489,7	78,3	161,8	22,8	2 876,8
Septembre	2 503,3	1 751,6	409,1	469,0	317,7	485,2	77,3	186,3	27,1	3 670,9
Octobre	2 496,4	1 776,2	386,8	424,5	243,0	565,6	107,4	190,2	29,9	3 706,5
Novembre	2 627,6	1 859,7	404,6	459,5	301,9	577,8	100,2	241,7	25,4	3 932,1
Décembre	2 626,9	1 763,7	378,0	532,7	325,8	580,7	88,4	263,0	31,4	4 034,6
1978										
Janvier	2 181,3	1 541,9	319,4	352,0	219,5	452,2	82,1	147,1	19,5	3 152,1
Février	2 156,3	1 554,1	317,3	398,6	261,6	535,7	84,5	221,9	27,2	3 339,8
Mars	2 345,2	1 693,1	327,2	435,7	266,0	521,0	83,2	205,9	29,7	3 537,5
Avril	2 290,0	1 650,3	344,8	446,2	315,8	522,6	98,5	159,3	35,4	3 453,5
Mai	2 284,4	1 676,4	311,2	431,7	276,2	587,3	89,9	194,3	25,7	3 523,4
Juin										
Juillet										
Août										
Septembre										
Octobre										
Novembre										
Décembre										

Sources

Les statistiques non établies par le service cantonal de statistique sont recueillies auprès des organismes et services administratifs suivants :

Statistiques genevoises

Aéroport de Cointrin
Bureau fédéral de statistique
Chemins de fer fédéraux
Transports publics genevois
Département de l'économie publique
Département de justice et police
Département des travaux publics
Entreprises des postes, télégraphes et téléphones
Services industriels
Société nationale des chemins de fer français

Statistiques de la Confédération

Banque nationale
Bureau fédéral de statistique
Chemins de fer fédéraux
Direction générale des douanes
Office fédéral de l'air
Office fédéral de l'économie énergétique
Office fédéral de l'industrie, des arts et métiers et du travail

LISTE DES PUBLICATIONS EXTRAORDINAIRES

Collections "Aspects statistiques"

Déjà paru :

- No 1 — Programme 1977-1981 des investissements publics à Genève (35 pages, prix : 4 F.) Février 1977
- No 2 — Les locaux commerciaux vacants au 1er décembre 1976 dans le canton de Genève (7 pages, prix : 3 F.) Mars 1977
- No 3 — Le secteur public à Genève. Analyse descriptive selon le recensement fédéral des entreprises de septembre 1975. (extraits du volume No 1 paru dans la collection "Etudes", 84 pages, prix : 5 F.) Mai 1977
- No 4 — Dépenses pour les constructions dans le canton de Genève en 1976 et 1977 (21 pages, prix : 4 F.) Mai 1977
- No 5 — Evolution de l'emploi à Genève depuis 1973 (28 pages, prix : 4 F.) Juin 1977
- No 6 — Les logements inoccupés et les locaux commerciaux vacants à Genève (61 pages, prix : 5 F.) Février 1978
- No 7 — Dépenses pour les travaux de construction en 1977 et 1978 à Genève (32 pages, prix : 4 F.) Avril 1978
- No 8 — Recensement fédéral des entreprises 1975 à Genève (60 pages, prix : 5 F.) Juin 1978
- Résultats des votations et élections à Genève en 1977 (33 pages, prix de la pochette : 5 F.)

A paraître :

- Résultats des votations et élections à Genève en 1978 (paraît deux fois par an, prix annuel : 5 F.)

Collections "Etudes"

Déjà paru :

- No 1 — Le secteur public à Genève. Analyse descriptive selon de recensement fédéral des entreprises de septembre 1975. (616 pages, tirage limité; prix : 50 F.) Mai 1977
- No 2 — L'influence de la mortalité infantile sur la valeur de l'espérance de vie à la naissance (28 pages, prix : 4 F.) Octobre 1977
- No 3 — Le secteur international à Genève. Les emplois dans les organisations internationales gouvernementales et non gouvernementales à Genève en 1975-76. (environ 136 pages, prix : 5 F.) Juin 1978