

INFORMATIONS STATISTIQUES GENÈVE

Janvier 1973

SERVICE CANTONAL DE STATISTIQUE

DÉPARTEMENT DU COMMERCE, DE L'INDUSTRIE ET DU TRAVAIL

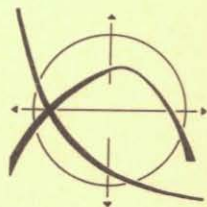

Parution: Les Informations Statistiques Genève paraissent au début de chaque mois.

Conditions d'abonnement: Prix d'abonnement annuel, y compris le supplément méthodologique : Fr 25.— Prix de vente du numéro: Fr 3.-.

Rédaction, commandes et envoi: Service cantonal de statistique Genève, 8, rue du 31 — Décembre. Tél. (022) 36 14 00. Compte de chèques 12 — 6310.

Reproduction autorisée avec mention de la source.

INFORMATIONS STATISTIQUES GENÈVE

Janvier 1973

SERVICE CANTONAL DE STATISTIQUE

DÉPARTEMENT DU COMMERCE, DE L'INDUSTRIE ET DU TRAVAIL

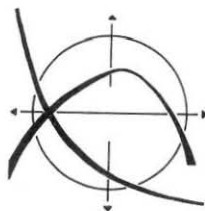

SOMMAIRE

Résumé statistique	1
Résultats de la votation fédérale du 3 décembre 1972	III

Statistiques du canton de Genève

Météorologie	5
Population	6
Main-d'œuvre	15
Eau et énergie	20
Construction et logement	22
Commerce	26
Transports et communications	27
Tourisme	34
Justice et police	36
Prix	37

Statistiques de la Confédération

Prix	37
Indicateurs économiques	46
Finances	48
Commerce extérieur	50
Production industrielle	52

Statistiques étrangères

Production	53
Main-d'œuvre	54
Prix	55
Finances	57
Commerce extérieur	58

Sources	60
----------------	----

Supplément trimestriel — Construction et logement	61
--	----

Symboles et signes utilisés

Un zéro (0) signifie que la donnée est inférieure à la moitié de la dernière position décimale retenue.

Un tiret (—) à la place d'un nombre signifie que la donnée est nulle.

Un point (.) signifie qu'aucune donnée ne peut correspondre à la définition.

Un astérisque (*) signifie que la donnée est inconnue.

Les chiffres placés entre parenthèses sont des estimations.

Un trait horizontal placé entre deux données d'une série chronologique marque un changement dans la définition de cette dernière.

AELE désigne l'Association européenne de libre échange.

CEE désigne la Communauté économique européenne (Marché commun).

Remarque importante : les derniers chiffres mensuels ou annuels de toutes les séries publiées sont provisoires et par conséquent sujets à modification.

RÉSUMÉ STATISTIQUE

CANTON DE GENEVE

Météorologie

La température s'est élevée, en moyenne, durant le mois de décembre, à 1,2° Celsius, chiffre inférieur de 0,3° à la normale, cependant que l'on enregistrait 6 jours de pluie totalisant 77,2 mm d'eau tombée et 41,2 heures d'insolation. Notons que ces données ont été enregistrées à l'aéroport de Cointrin.

Population

La population du canton a diminué, en décembre, de 8 825 personnes et s'établit au 31 décembre 1972 à 331 675 habitants. Cette forte diminution résulte du départ, en fin d'année, des travailleurs saisonniers.

L'accroissement de population pour l'année 1972 se monte à 2 222 personnes, soit le gain le plus faible des 20 dernières années. Rappelons que ce gain se montait à 2 713 personnes en 1971 et à 7 300 personnes en moyenne durant la période 1961-1970.

En décembre, le mouvement migratoire se solde par une perte de 8 930 personnes: 1 840 personnes (dont 11 saisonniers) sont arrivées dans le canton, alors que 10 770 (dont 9 164 saisonniers) en sont parties. Le mouvement naturel se solde par un gain de 105 personnes, résultant de 355 naissances et 250 décès.

Notons que, durant la même période, 221 mariages et 85 divorces ont été enregistrés parmi les habitants du canton.

La population résidente de la ville a diminué, en décembre, de 4 775 personnes et se chiffre à 166 528 habitants à la fin du mois. La diminution résulte de 164 naissances, 131 décès et d'un déficit migratoire de 4 808 personnes (dont 4 612 saisonniers).

Main-d'œuvre

Le nombre d'étrangers soumis au contrôle du travail a diminué, en décembre, de 9 623 et s'établit, à la fin du mois, à 52 033. Ce chiffre comprend 22 492 frontaliers (-175 en décembre).

Parmi les étrangers soumis au contrôle du travail, 13 252 travaillent dans les professions du commerce et les bureaux, 7 135 dans l'industrie des métaux et machines et 3 785 dans le bâtiment.

Construction

Au cours du mois de décembre, il a été déposé des requêtes pour la construction de 146 bâtiments d'habitation, totalisant 732 logements (décembre 1971: 28 bâtiments et 17 logements). Au cours du même mois, des autorisations pour la construction de 25 bâtiments dont 13 villas, totalisant 144 logements et 584 pièces ont été octroyées.

Rappelons qu'en 1971, les moyennes des constructions autorisées étaient respectivement 57 bâtiments, 31 villas, 547 logements et 2 197 pièces.

Il a été terminé, en décembre, 18 bâtiments à plusieurs logements, 92 villas et 7 bâtiments sans logements (moyenne mensuelle 1971: 30 villas, 15 bâtiments à plusieurs logements et 4 bâtiments sans logements). Le nombre de logements achevés est de 308 (moyenne mensuelle 1971: 334).

Le volume des constructions autorisées a été de 198 milliers de m³, dont 55 milliers pour les bâtiments avec logements (moyenne mensuelle 1971: 311 milliers de m³ dont 228 pour les bâtiments avec logements).

Le volume des constructions terminées durant le mois de décembre est de 423 milliers de m³ dont 194 pour les bâtiments à usage d'habitation (moyenne mensuelle 1971: 234 et 142 respectivement).

Notons enfin que le nombre de logements existant à la fin du mois s'élevait à 147 871 soit 4 030 de plus qu'un an auparavant.

Commerce

Le nombre des ventes à tempérament ayant fait l'objet d'un pacte de réserve de propriété se monte à fin décembre à 379 (moyenne mensuelle 1971: 466).

Parmi ces pactes, 2 concernent des appareils ménagers, 12 des postes de télévision, 192 des automobiles et 119 des meubles et articles d'ameublement. Le montant garanti s'élève à 4 084 milliers de F (moyenne mensuelle 1971: 4 353).

Transports et communications

Il y avait, à fin décembre, 135 957 automobiles, cars, camions et véhicules assimilés immatriculés dans le canton, soit 5 282 de plus qu'un an auparavant. Ce chiffre se décompose en 121 051 autos, 6 067 camions et 8 839 autres véhicules tels que cars, remorques, taxis, etc. Il y avait également 5 543 motos et véhicules assimilés en circulation (décembre 1971: 5 423) dont 3 553 motos légères.

En décembre, 15 293 voyageurs sont arrivés ou partis à la gare des Eaux-Vives et 1 021 tonnes de marchandises ont été enregistrées à l'arrivée. Les chiffres correspondants en décembre 1971 étaient respectivement 15 403 voyageurs et 1 519 tonnes.

A fin octobre, l'arrondissement des téléphones de Genève comptait 162 277 abonnés (155 414 à fin octobre 1971). Au cours des mois de septembre et octobre, il a été enregistré au total 31 981 milliers de communications téléphoniques, contre 30 578 milliers pendant la période correspondante de l'année précédente.

Tourisme

Les établissements hôteliers ont enregistré, en novembre, l'arrivée de 61 771 hôtes contre 59 125 en novembre 1971 (chiffres provisoires). Ces hôtes proviennent principalement de France (11 545), de Suisse et du Liechtenstein (10 007), d'Italie et des États-Unis d'Amérique (6 299 dans les deux cas).

Le nombre des nuitées se monte à 177 705 (novembre 1971: 186 088) ce qui entraîne un nombre moyen de 2,9 nuitées par hôte et un taux d'occupation des lits disponibles de 47,7 % (novembre 1971: 53,4 %).

Justice et police

En décembre, on a enregistré 4 459 réquisitions de poursuite (décembre 1971: 5 225) et 299 réquisitions de vente contre 382 en décembre 1971. Il a été prononcé 51 faillites définitives au cours du quatrième trimestre 1972 contre 75 un an auparavant.

*

*

*

CONFÉDÉRATION

Indicateurs économiques

L'indice de la production industrielle, calculé sur la base 1963 = 100, est passé de 150 au deuxième trimestre 1972 à 145 au troisième. La baisse est particulièrement sensible dans les secteurs «Textiles» et «Habillement».

La statistique du mouvement hôtelier signale, en novembre, un total de 437 milliers d'arrivées et 1 267 milliers de nuitées (chiffres provisoires). Les chiffres correspondants en novembre 1971 étaient respectivement 418 et 1 248 milliers.

Les recettes des CFF pour les voyageurs transportés en novembre ont été de 52,9 millions de F contre 51,0 en novembre 1971.

En juillet, 20 070 voitures neuves ont été mises en circulation (juillet 1971: 20 076) et 1 385 camions (juillet 1971: 1 126).

Finances et prix

L'indice total des actions, calculé par la Banque nationale sur la base 1966 = 100, s'établissait à fin décembre à 191,1 en augmentation de 5,6 % par rapport au mois précédent.

L'indice des prix à la consommation, calculé sur la base septembre 1966 = 100, est passé de 131,8 en novembre à 132,5 en décembre. Cette hausse est due principalement au secteur «Habillement».

De son côté, l'indice des prix de gros, calculé sur la base 1963 = 100, est passé de 120,6 en novembre à 121,7 en décembre. Cette augmentation provient surtout des secteurs «Produits agricoles» et «Peaux, cuirs, caoutchouc et ouvrages en matière plastique».

Commerce extérieur

En décembre, les importations totales de la Confédération se sont élevées à 2 798,3 millions de F (décembre 1971: 2 649,1). Les exportations se chiffrent à 2 408,9 millions de F (décembre 1971: 2 273,5). Il en résulte un déficit de la balance commerciale de 389,4 millions de F (décembre 1971: 375,6).

OBSERVATIONS MÉTÉOROLOGIQUES FAITES A L'AÉROPORT DE COINTRIN
ET NIVEAU DU LAC ⁽¹⁾

Chiffres annuels ou mensuels

	TEMPÉRATURE				PRÉCIPITATIONS			OBSERVATIONS DIVERSES			NIVEAU DU LAC		
	Moyenne	Écart à la normale (2)	Minimum absolu	Maximum absolu	Jours de pluie ou de neige (3)	Eau tombée (4)	Neige	Humidité relative moyenne (5)	Pression atmosphérique moyenne	Insolation (6)	Moyen	Minimum absolu	Maximum absolu
	° Celsius				nombre	mm	cm	%	mm Hg	heures	m		
	1	2	3	4	5	6	7	8	9	10	11	12	13
1964	9,7	+0,5	-17,8	33,1	115	747	71	72	725,6	154,3	371,91	371,31	372,31
1965	8,7	-0,5	-13,9	32,1	180	1 270	100	78	724,0	138,8	372,06	371,65	372,46
1966	9,9	+0,7	-14,6	33,4	156	1 066	43	75	723,7	155,7	372,04	371,54	372,43
1967	9,6	+0,4	-12,6	32,5	135	992	18	76	725,7	172,9	372,07	371,69	372,35
1968	9,3	+0,1	-19,5	31,7	163	1 268	59	79	724,3	148,3	372,07	371,45	372,58
1969	9,0	-0,2	-12,4	31,3	133	931	26	74	723,8	151,0	372,06	371,62	372,40
1970	9,2	0,0	-13,7	32,5	153	1 038	64	76	724,7	149,4	372,14	371,59	372,71
1971	9,2	0,0	-16,8	32,9	101	704	29	73	726,2	167,5	372,02	371,62	372,38
1972													
Janv.	1,2	+1,0	-9,4	6,3	10	27,7	12	85	723,3	42,9	371,83	371,76	371,90
Fév.	3,4	+2,3	-5,8	12,1	10	81,8	6	84	721,8	67,9	371,69	371,57	371,74
Mars	6,1	+1,2	-3,2	17,9	10	47,9	—	73	723,9	151,0	371,53	371,50	371,57
Avril	8,3	-0,4	-1,8	22,8	11	72,1	—	70	722,0	154,9	371,61	371,52	371,72
Mai	12,5	-0,6	0,7	26,0	16	35,4	—	68	724,2	199,1	371,76	371,63	371,93
Juin	15,1	-1,4	3,4	26,6	15	105,4	—	69	725,4	225,6	372,23	371,95	372,42
Juil.	18,2	-0,1	5,2	30,9	9	50,8	—	65	726,7	244,1	372,27	372,19	372,42
Août	17,5	-0,1	5,4	31,1	8	53,5	—	66	726,9	241,0	372,23	372,16	372,34
Sept.	11,6	-2,7	0,2	25,4	8	37,4	—	72	726,7	180,9	372,16	372,00	372,25
Oct.	8,1	-1,0	-0,7	19,7	5	27,0	—	78	727,3	138,2	371,92	371,89	371,99
Nov.	6,0	+1,5	-6,3	17,3	14	156,9	—	82	728,4	60,8	372,19	371,98	372,47
Déc.	1,2	-0,3	-5,9	11,1	6	77,2	—	88	731,1	41,2	372,26	372,18	372,33
1973													
Janv.													
Fév.													
Mars													
Avril													
Mai													
Juin													
Juil.													
Août													
Sept.													
Oct.													
Nov.													
Déc.													

(1) Niveau du lac: altitude mesurée à Sécheron.

(2) Par normale on entend la moyenne du mois ou de l'année considérés, établie de 1901 à 1960.

(3) Jours où l'on a enregistré au moins 0,3mm d'eau ou de neige fondue.

(4) Pluie ou neige fondue.

(5) Rapport du poids de vapeur d'eau contenue dans l'air au poids maximum de vapeur d'eau à une température donnée (100 % = condensation de la vapeur d'eau).

(6) Moyennes ou totaux mensuels

POPULATION RÉSIDENTE DU CANTON PAR SEXE ET ORIGINE

Situation en fin de période

Unité: Nombre

	SUISSES			ÉTRANGERS			ENSEMBLE			TOTAL sans saisonniers 10
	Hommes	Femmes	TOTAL	Hommes	Femmes	TOTAL	Hommes	Femmes	TOTAL	
	1	2	3	4	5	6	7	8	9	
1938	65 199	77 422	142 621	14 377	19 737	34 114	79 576	97 159	176 735	.
1948	77 880	89 493	167 373	15 787	21 590	37 377	93 667	111 083	204 750	.
1958	89 400	103 352	192 752	23 225	24 326	47 551	112 625	127 678	240 303	239 203
1962	92 358	109 081	201 439	34 612	34 850	69 462	126 970	143 931	270 901	270 591
1963	93 109	110 413	203 522	38 094	38 094	76 194	131 203	148 513	279 716	279 383
1964	93 714	111 882	205 596	41 606	41 627	83 233	135 320	153 509	288 829	288 712
1965	94 329	113 023	207 352	42 190	44 194	86 384	136 519	157 217	293 736	293 569
1966	95 429	114 442	209 871	45 145	46 315	91 460	140 574	160 757	301 331	300 964
1967	96 855	116 036	212 891	48 133	47 895	96 028	144 988	163 931	308 919	308 422
1968	98 132	117 885	216 017	49 524	49 926	99 450	147 656	167 811	315 467	315 103
1969	98 901	119 004	217 905	52 225	52 625	104 850	151 126	171 629	322 755	322 674
1970	99 613	120 243	219 856	53 278	53 606	106 884	152 891	173 849	326 740	326 509
1971	99 801	120 751	220 552	54 388	54 513	108 901	154 189	175 264	329 453	329 411
1972	99 955	121 506	221 461	55 132	55 082	110 214	155 087	176 588	331 675	331 574
1972										
Janv.	99 699	120 659	220 358	56 275	54 797	111 072	155 974	175 456	331 430	329 487
Fév.	99 736	120 676	220 412	57 937	55 011	112 948	157 673	175 687	333 360	329 722
Mars	99 668	120 334	220 002	60 733	55 153	115 886	160 401	175 487	335 888	329 433
Avril	99 638	120 286	219 924	63 077	55 326	118 403	162 715	175 612	338 327	329 529
Mai	99 825	120 867	220 692	63 847	55 647	119 494	163 672	176 514	340 186	330 826
Juin	99 882	121 116	220 998	64 008	55 358	119 366	163 890	176 474	340 364	330 614
Juil.	99 840	121 107	220 947	64 039	55 204	119 243	163 879	176 311	340 190	330 282
Août	99 810	121 146	220 956	64 113	55 071	119 184	163 923	176 217	340 140	330 095
Sept.	99 744	121 106	220 850	64 319	55 306	119 625	164 063	176 412	340 475	330 484
Oct.	99 746	121 167	220 913	63 980	55 324	119 304	163 726	176 491	340 217	330 461
Nov.	99 879	121 404	221 283	63 696	55 521	119 217	163 575	176 925	340 500	331 250
Déc.	99 955	121 506	221 461	55 132	55 082	110 214	155 087	176 588	331 675	331 574
1973										
Janv.										
Fév.										
Mars										
Avril										
Mai										
Juin										
Juil.										
Août										
Sept.										
Oct.										
Nov.										
Déc.										

MOUVEMENT DÉMOGRAPHIQUE PAR SEXE ET ORIGINE ⁽¹⁾

Unité: Nombre

		GENEVOIS		CONFÉDÉRÉS		ÉTRANGERS		ENSEMBLE	
		TOTAL	dont femmes	TOTAL	dont femmes	TOTAL	dont femmes	TOTAL	dont femmes
		1	2	3	4	5	6	7	8
CANTON									
Naissances vivantes	Déc. 1971	59	32	102	53	202	85	363	170
	Déc. 1972	67	34	97	50	191	89	355	173
Décès	Déc. 1971	94	46	113	57	40	21	247	124
	Déc. 1972	96	50	105	46	49	24	250	120
Immigrés ⁽²⁾	Déc. 1971	58	29	454	219	1 160	626	1 672	874
	Déc. 1972	80	39	639	332	1 121	636	1 840	1 007
Émigrés ⁽²⁾	Déc. 1971	87	46	658	321	9 355	1 124	10 100	1 491
	Déc. 1972	128	69	617	308	10 025	1 020	10 770	1 397
Gain changement de nationalité	Déc. 1971	269	137	-127	-59	-142	-78	-	-
	Déc. 1972	301	153	-60	-33	-241	-120	-	-
Gain total	Déc. 1971	205	106	-342	-165	-8 175	-512	-8 312	-571
	Déc. 1972	224	107	-46	-5	-9 003	-439	-8 825	-337
Population résidente en fin de mois	Déc. 1971	.	(4).	220 552	120 751	108 901	54 513	329 453	175 264
	Déc. 1972	.	(4).	221 461	121 506	110 214	55 082	331 675	176 588
VILLE									
Naissances vivantes	Déc. 1971	24	13	41	17	106	45	171	75
	Déc. 1972	26	17	36	17	102	50	164	84
Décès	Déc. 1971	56	30	68	33	27	15	151	78
	Déc. 1972	48	25	50	23	33	18	131	66
Immigrés ⁽³⁾	Déc. 1971	93	45	464	217	1 028	553	1 585	815
	Déc. 1972	132	60	604	296	982	529	1 718	885
Émigrés ⁽³⁾	Déc. 1971	147	81	689	330	4 612	711	5 448	1 122
	Déc. 1972	254	137	731	384	5 541	760	6 526	1 281
Gain changement de nationalité	Déc. 1971	115	64	-60	-31	-55	-33	-	-
	Déc. 1972	173	97	-20	-13	-153	-84	-	-
Gain total	Déc. 1971	29	11	-312	-160	-3 560	-161	-3 843	-310
	Déc. 1972	29	12	-161	-107	-4 643	-283	-4 775	-378
Population résidente en fin de mois	Déc. 1971	.	(4).	112 764	63 699	56 460	29 156	169 224	92 855
	Déc. 1972	.	(4).	110 495	62 693	56 033	28 911	166 528	91 604

(1) Saisonniers compris.

(2) Personnes en provenance ou à destination de l'extérieur du canton.

(3) Personnes en provenance ou à destination d'une autre commune ou de l'extérieur du canton.

(4) Les chiffres de population résidente indiqués dans les colonnes 3 et 4 correspondent au total de la population suisse (Genevois plus Confédérés). La distinction entre Genevois et Confédérés est actuellement indéterminée (donnée non encore fournie par le recensement de 1970).

MOUVEMENT DÉMOGRAPHIQUE DU CANTON

Chiffres annuels ou mensuels

Unité : Nombre

	POPULATION RESIDENTE (1)		NAIS- SANCES VIVANTES	DÉCES	IMMIGRÉS (2)		ÉMIGRÉS (2)		GAIN TOTAL	MARI- AGES	DIVOR- CES
	TOTALE	dont saisonniers			TOTAL	dont saisonniers	TOTAL	dont saisonniers			
	1	2	3	4	5	6	7	8	9	10	11
1938	176 735	.	1 620	2 308	*	.	*	.	829	1 561	327
1948	204 750	.	2 383	2 445	25 874	.	20 427	.	5 447	1 757	442
1958	240 303	1 100	3 088	2 412	26 203	*	22 015	*	4 826	2 056	356
1964	288 829	117	4 868	2 720	46 185	12 331	39 220	12 574	9 113	2 604	445
1965	293 736	167	4 805	2 762	37 256	9 631	34 392	9 607	4 907	2 660	436
1966	301 331	367	4 788	2 861	36 820	7 999	31 152	7 815	7 595	2 516	481
1967	308 919	497	4 597	2 734	40 658	9 452	34 933	9 384	7 588	2 619	500
1968	315 467	364	4 583	2 835	37 894	8 415	33 094	8 657	6 548	2 530	530
1969	322 755	71	4 528	2 950	39 762	9 842	34 052	10 207	7 288	2 650	634
1970	326 740	233	4 564	2 818	36 230	10 307	33 991	10 210	3 985	2 587	627
1971	329 453	42	4 550	2 898	35 643	11 918	34 582	12 173	2 713	2 467	670
1972	331 675	101	4 417	2 733	33 690	11 736	33 152	11 707	2 222	2 263	705
1972											
Janv.	331 430	1 943	357	253	3 607	1 923	1 734	26	1 977	94	62
Fév.	333 360	3 638	323	215	3 256	1 756	1 434	63	1 930	106	18
Mars	335 888	6 455	374	211	4 650	3 032	2 285	218	2 528	172	37
Avril	338 327	8 798	394	244	4 301	2 482	2 012	139	2 439	168	100
Mai	340 186	9 360	445	233	3 099	715	1 452	153	1 859	233	51
Juin	340 364	9 750	414	227	2 238	533	2 247	145	1 78	291	63
Juil.	340 190	9 908	216 (3)	139 (3)	1 867	381	2 118	223	-174	136 (3)	49
Août	340 140	10 045	518 (3)	251 (3)	1 722	333	20 39	202	-50	272 (3)	86
Sept.	340 475	9 991	342	264	2 342	222	2 085	277	335	279	35
Oct.	340 217	9 756	345	253	2 322	273	2 672	513	-258	187	31
Nov.	340 500	9 250	334	193	2 446	75	2 304	584	283	104	88
Déc.	331 675	101	355	250	1 840	11	10 770	9 164	-8 825	221	85
1973											
Janv.											
Fév.											
Mars											
Avril											
Mai											
Juin											
Juil.											
Août											
Sept.											
Oct.											
Nov.											
Déc.											

(1) Situation en fin de période.

(2) Personnes en provenance ou à destination de l'extérieur du canton.

(3) Les chiffres d'août comprennent des événements d'état civil non enregistrés en juillet.

MOUVEMENT DÉMOGRAPHIQUE DE LA VILLE

Chiffres annuels ou mensuels

Unité : Nombre

	POPULATION RÉSIDENTE (1)		NAIS- SANCES VIVANTES	DÉCÈS	IMMIGRÉS (2)		ÉMIGRÉS (2)		GAIN TOTAL	MARI- AGES	DIVOR- CES
	TOTALE	dont saisonniers			TOTAL	dont saisonniers	TOTAL	dont saisonniers			
		1	2	3		4		5	6	7	8
1938	124934	.	1067	1627	*	.	*	.	240	1184	306
1948	148640	.	1775	1738	*	.	*	.	3291	1326	438
1958	172024	*	2304	1685	23559	*	21045	.	3101	1527	307
1964	171349	21	2330	1750	33484	5150	34862	5264	-798	1690	319
1965	169903	12	2298	1830	30192	4356	32106	4380	-1446	1661	273
1966	169576	199	2234	1808	28874	3652	29627	3473	-327	1549	301
1967	170271	177	2030	1713	30909	4226	30531	4281	695	1558	312
1968	169186	126	2020	1758	28044	3933	29391	4033	-1085	1447	299
1969	171405	18	1903	1760	30068	4499	27992	4639	2219	1571	372
1970	171259	92	1990	1651	28418	5207	28903	5155	-146	1535	344
1971	169224	23	1994	1654	26414	5849	28789	5912	-2035	1414	351
1972	166528	45	1989	1561	25780	6052	28902	6042	-2696	1130	381
1972											
Janv.	170035	1058	166	166	2564	1044	1751	20	811	51	37
Fév.	170736	1871	148	113	2304	845	1638	80	701	62	10
Mars	171416	3156	146	133	2917	1402	2250	202	680	61	18
Avril	172098	4241	171	134	2775	1138	2130	201	682	106	52
Mai	172764	4543	214	146	2450	447	1852	145	666	125	33
Juin	172548	4758	183	116	1888	258	2171	177	-216	153	34
Juil.	172121	4857	99	83	1672	248	2115	149	-427	86	25
Août	171877	4955	233	141	1504	222	1840	127	-244	157	42
Sept.	171797	4942	151	133	2025	144	2123	159	-80	43	20
Oct.	171450	4855	164	148	1970	183	2333	269	-347	106	21
Nov.	171303	4654	150	117	1993	67	2173	268	-147	62	43
Déc.	166528	45	164	131	1718	54	6526	4666	-4775	118	46
1973											
Janv.											
Fév.											
Mars											
Avril											
Mai											
Juin											
Juil.											
Août											
Sept.											
Oct.											
Nov.											
Déc.											

(1) Situation en fin de période.

(2) Personnes en provenance ou à destination d'une autre commune ou de l'extérieur du canton.

(3) Les chiffres d'août comprennent des événements d'état civil non enregistrés en juillet.

MOUVEMENT DÉMOGRAPHIQUE PAR COMMUNE, EN DÉCEMBRE 1972 ⁽¹⁾

Chiffres mensuels

Unité : Nombre

COMMUNE	MIGRATIONS EXTERIEURES DU CANTON(2)		MIGRATIONS INTERCOMMUNALES (3)		GAIN MIGRA-TOIRE	NAIS-SANCES VIVANTES	DÉCES	GAIN TOTAL	POPULATION RÉSIDENTE (4)
	Immigrés	Émigrés	Immigrés	Émigrés					
	1	2	3	4					
Genève	1 173	5 602	545	924	-4 808	164	131	-4 775	166 528
Anières	7	12	5	10	-10	1	2	-11	1 078
Bellevue	2	16	13	5	-6	-	3	-9	655
Bernex	18	136	43	29	-104	6	10	-108	4 346
Carouge	42	653	137	122	-596	14	14	-596	13 493
Chêne-Bougeries	67	132	72	68	-61	5	9	-65	8 972
Chêne-Bourg	12	136	41	73	-156	3	4	-157	5 364
Choulex	7	13	10	4	-	1	3	-2	583
Collonge-Bellerive	16	190	42	29	-161	4	4	-161	3 675
Cologny	18	71	26	18	-45	1	1	-45	2 085
Confignon	5	71	21	18	-63	1	1	-63	1 635
Corsier	3	20	8	7	-16	1	2	-17	1 003
Genthod	3	39	5	11	-42	1	1	-42	1 007
Grand-Saconnex	19	137	60	52	-110	4	4	-110	6 916
Hermance	3	4	6	1	4	-	-	4	552
Lancy	66	720	148	177	-683	33	8	-658	21 567
Meinier	1	5	14	4	6	2	-	8	1 340
Meyrin	55	802	186	98	-659	18	7	-648	15 082
Onex	60	69	153	73	71	11	5	77	14 357
Plan-les-Ouates	6	123	33	29	-113	1	-	-112	3 128
Pregny-Chambésy	14	47	15	12	-30	2	1	-29	1 951
Puplinge	1	34	8	1	-26	-	1	-27	620
Thônex	29	248	125	69	-163	6	10	-167	7 654
Troinex	7	67	7	6	-59	1	-	-58	1 076
Vandoeuvres	22	7	-	10	5	1	3	3	1 455
Vernier	75	861	148	183	-821	41	13	-793	23 001
Versoix	56	107	136	31	54	10	5	59	6 058
Veyrier	11	63	56	29	-25	7	2	-20	4 913
Genève-Agglomération	1 798	10 385	2 063	2 093	-8 617	339	244	-8 522	320 094
Aire-la-Ville	-	10	-	2	-12	1	1	-12	241
Avully	4	15	13	4	-2	6	-	4	1 794
Avusy	1	10	-	2	-11	1	1	-11	535
Bardonnex	-	55	3	9	-61	-	-	-61	1 104
Cartigny	1	27	4	4	-26	1	-	-25	484
Céigny	5	4	1	3	-1	1	-	-	474
Chancy	1	-	4	-	5	-	-	5	384
Collex-Bossy	1	14	-	2	-15	-	-	-15	513
Dardagny	-	21	6	7	-22	1	1	-22	738
Gy	-	2	1	-	-1	-	-	-1	161
Jussy	2	10	-	3	-11	1	1	-11	681
Laconnex	-	6	3	-	-3	-	-	-3	253
Perly-Certoux	10	64	42	6	-18	1	-	-17	1 232
Presinge	3	5	2	2	-2	-	-	-2	442
Russin	-	11	3	-	-8	-	-	-8	382
Satigny	14	122	15	22	-115	2	1	-114	1 809
Soral	-	9	-	1	-10	1	1	-10	354
Communes rurales	42	385	97	67	-313	16	6	-303	11 581
TOTAL CANTON	1 840	10 770	2 160	2 160	-8 930	355	250	-8 825	331 675

(1) Situation en fin de période.

(2) Concerne les personnes en provenance ou à destination de l'extérieur du canton.

(3) Concerne les personnes en provenance ou à destination d'une autre commune du canton.

(4) Chiffres provisoires.

MIGRATIONS EXTÉRIEURES DU CANTON PAR ORIGINE

Totaux annuels ou mensuels

Unité : Nombre

	IMMIGRÉS					ÉMIGRÉS					GAIN MIGRA TOIRE
	TOTAL	Genevois	Confédérés	Étrangers	dont saisonniers	TOTAL	Genevois	Confédérés	Étrangers	dont saisonniers	
	1	2	3	4	5	6	7	8	9	10	
1958	26 203	625	10 038	15 540	*	22 025	931	8 119	12 975	*	4 178
1959	28 197	577	9 861	17 759	5 228	21 294	640	7 668	12 986	5 049	6 903
1964	46 185	937	9 323	35 925	12 331	39 220	1 001	8 460	29 759	12 574	6 965
1965	37 256	839	9 268	27 149	9 631	34 392	1 082	8 315	24 995	9 607	2 864
1966	36 820		10 692	26 128	7 999	31 152		9 073	22 079	7 815	5 668
1967	40 658		12 120	28 538	9 452	34 933		9 950	24 983	9 384	5 725
1968	37 894		11 891	26 003	8 415	33 094		9 555	23 539	8 657	4 800
1969	39 762		11 504	28 258	9 842	34 052		10 249	23 803	10 207	5 710
1970	36 230		10 984	25 246	10 307	33 991		10 019	23 972	10 210	2 239
1971	35 643	878	8 937	25 828	11 918	34 582	1 216	8 847	24 519	12 173	1 061
1972	33 690	942	8 400	24 348	11 736	33 152	1 399	8 268	23 485	11 707	538
1972											
Janv.	3 607	68	556	2 983	1 923	1 734	93	715	926	26	1 873
Fév.	3 256	51	527	2 678	1 756	1 434	111	468	855	63	1 822
Mars	4 650	77	486	4 087	3 032	2 285	113	1 040	1 132	218	2 365
Avril	4 301	82	840	3 379	2 482	2 012	92	1 011	909	139	2 289
Mai	3 099	110	1 197	1 792	715	1 452	120	582	750	153	1 647
Juin	2 238	89	775	1 374	533	2 247	107	656	1 484	145	-9
Juil.	1 867	59	571	1 237	381	2 118	94	624	1 400	223	-251
Août	1 722	33	496	1 193	333	2 039	111	559	1 369	202	-317
Sept.	2 342	126	699	1 517	222	2 085	125	790	1 170	277	257
Oct.	2 322	88	724	1 510	273	2 672	152	655	1 865	513	-350
Nov.	2 446	79	890	1 477	75	2 304	153	551	1 600	584	142
Déc.	1 840	80	639	1 121	11	10 770	128	617	10 025	9 164	-8 930
1973											
Janv.											
Fév.											
Mars											
Avril											
Mai											
Juin											
Juil.											
Août											
Sept.											
Oct.											
Nov.											
Déc.											

MIGRATIONS EXTÉRIEURES DU CANTON, PAR PROFESSION

Totaux mensuels

Unité: Nombre

PROFESSION	IMMIGRÉS			ÉMIGRÉS			GAIN MIGRATOIRE		
	Déc. 1971	Déc. 1972		Déc. 1971	Déc. 1972		Déc. 1971	Déc. 1972	
		TOTAL	dont saisonniers		TOTAL	dont saisonniers		TOTAL	dont saisonniers
	1	2	3	4	5	6	7	8	9
Agriculteurs	1	—	.	—	1	.	1	-1	.
Industriels, artisans	—	—	.	1	1	.	1	-1	.
Entrepreneurs de transports	—	—	.	—	1	.	—	-1	.
Commerce, banque, assurance	1	3	.	2	5	.	-1	-2	.
Hôteliers, restaurateurs	—	3	.	1	4	.	-1	-1	.
Entrepreneurs de services	—	1	.	2	—	.	-2	1	.
Autres indépendants	—	—	.	5	3	.	-5	-3	.
Total indépendants	2	7	.	11	15	.	-9	-8	.
Avocats, notaires	—	3	.	3	—	.	-3	3	.
Architectes, géomètres	2	1	.	1	—	.	1	1	.
Médecins, dentistes	5	8	.	5	3	.	—	5	.
Vétérinaires, spécialistes paramédicaux	9	9	.	2	3	.	7	6	.
Artistes, écrivains	7	8	.	4	2	.	3	6	.
Religieux, missionnaires	7	2	.	4	3	.	3	-1	.
Autres professions libérales	—	1	.	1	1	.	-1	—	.
Total professions libérales	30	32	.	20	12	.	10	20	.
Fonctionnaires internationaux	103	79	.	80	128	.	23	-49	.
Professeurs, instituteurs	16	19	.	11	18	.	5	1	.
Commis d'administration	—	1	.	1	4	.	-1	-3	.
Employés des services publics	27	45	.	32	29	.	-5	16	.
Autres fonctionnaires	—	—	.	—	1	.	—	-1	.
Total fonctionnaires	146	144	.	124	180	.	22	-36	.
Directeurs, administrateurs	8	12	.	5	10	.	3	2	.
Fondés de pouvoir, Chefs de service	10	9	.	20	9	.	-10	—	.
Ingénieurs, techniciens	15	22	.	23	26	.	-8	-4	.
Juristes, experts comptables	8	7	.	7	4	.	1	3	.

MIGRATIONS EXTÉRIEURES DU CANTON, PAR PROFESSION

(suite)

Totaux mensuels

Unité: Nombre

PROFESSION	IMMIGRÉS			ÉMIGRÉS			GAIN MIGRATOIRE		
	Déc. 1971	Déc. 1972		Déc. 1971	Déc. 1972		Déc. 1971	Déc. 1972	
		TOTAL	dont saisonniers		TOTAL	dont saisonniers		TOTAL	dont saisonniers
	1	2	3	4	5	6	7	8	9
Bibliothécaires, assistantes sociales	11	20	.	17	14	.	-6	6	.
Infirmiers, laborants	31	46	.	45	35	.	-14	11	.
Interprètes, journalistes	6	8	.	6	5	.	-	3	.
Autres employés supérieurs	29	38	.	26	48	.	3	-10	.
Total employés supérieurs	118	162	.	149	151	.	-31	11	.
Employés de commerce	116	124	-	193	202	2	-77	-78	-2
Dessinateurs, mécanographes	5	8	-	15	7	-	-10	1	-
Voyageurs, représentants	28	14	-	35	32	4	-7	-18	-4
Employés d'hôtel	65	84	-	366	552	469	-301	-468	-469
Service de maison	92	105	-	325	244	166	-233	-139	-166
Autres employés subalternes	31	42	-	58	53	12	-27	-11	-12
Total employés subalternes	337	377	-	992	1 090	653	-655	-713	-653
Travailleurs agricoles	7	14	-	396	332	314	-389	-318	-314
Travailleurs du bois et de la construction	38	23	3	3 716	4 111	4 095	-3 678	-4 088	-4 092
Chauffeurs, livreurs	5	1	1	21	16	7	-16	-15	-6
Travailleurs de l'industrie et des métiers	87	67	-	199	235	140	-112	-168	-140
Manoeuvres indéterminés	18	15	4	3 343	3 591	3 577	-3 325	-3 576	-3 573
Autres ouvriers et manoeuvres	38	29	3	347	374	340	-309	-345	-337
Total ouvriers et manoeuvres	193	149	11	8 022	8 659	8 473	-7 829	-8 510	-8 462
Écoliers et étudiants	509	566	-	288	263	1	221	303	-1
Stagiaires, apprentis	33	53	-	59	51	1	-26	2	-1
Rentiers, ménagères	291	333	-	409	322	36	-118	11	-36
Chômeurs	-	-	-	-	-	-	-	-	-
Total sans activité économique	833	952	-	756	636	38	77	316	-38
Profession inconnue	13	17	-	26	27	-	-13	-10	-
TOTAL	1 672	1 840	11	10 100	10 770	9 164	-8 428	-8 930	-9 153

MIGRATIONS EXTÉRIEURES DU CANTON, PAR NATIONALITÉ

Taux mensuels

Unité : Nombre

NATIONALITÉ	IMMIGRÉS			ÉMIGRÉS			GAIN MIGRATOIRE		
	Déc. 1971	Déc. 1972		Déc. 1971	Déc. 1972		Déc. 1971	Déc. 1972	
		TOTAL	dont saisonniers		TOTAL	dont saisonniers		TOTAL	dont saisonniers
	1	2	3	4	5	6	7	8	9
Genève	58	80	.	87	128	.	-29	-48	.
Appenzell	7	8	.	15	4	.	-8	4	.
Argovie	31	37	.	35	29	.	-4	8	.
Bâle	9	19	.	40	19	.	-31	-	.
Berne	90	142	.	112	135	.	-22	7	.
Fribourg	38	62	.	60	55	.	-22	7	.
Glaris	2	3	.	1	5	.	1	-2	.
Grisons	6	17	.	25	29	.	-19	-12	.
Lucerne	15	17	.	19	18	.	-4	-1	.
Neuchâtel	16	40	.	32	24	.	-16	16	.
Saint-Gall	16	28	.	28	35	.	-12	-7	.
Schaffhouse	17	7	.	4	4	.	13	3	.
Schwytz	6	11	.	11	6	.	-5	5	.
Soleure	11	17	.	17	13	.	-6	4	.
Tessin	17	30	.	14	21	.	3	9	.
Thurgovie	1	10	.	20	10	.	-19	-	.
Unterwald	1	5	.	10	4	.	-9	1	.
Uri	3	1	.	2	-	.	1	1	.
Valais	49	55	.	39	59	.	10	-4	.
Vaud	74	82	.	84	83	.	-10	-1	.
Zoug	-	4	.	3	4	.	-3	-	.
Zurich	45	44	.	87	60	.	-42	-16	.
Total Confédération	454	719	.	658	745	.	- 204	-26	.
Allemagne	107	91	-	77	62	20	30	29	-20
Autriche	14	11	-	31	28	8	-17	-17	-8
Belgique	24	15	-	25	17	1	-1	-2	-1
Danemark	8	4	-	8	8	1	-	-4	-1
Espagne	152	166	3	4 542	5 289	5 150	-4 390	-5 123	-5 147
Finlande	4	3	-	4	2	-	-	1	-
France	212	217	-	212	185	53	-	32	-53
Grande-Bretagne	82	83	-	106	103	6	-24	-20	-6
Grèce	13	23	-	9	3	-	4	20	-
Hollande	18	26	-	37	25	2	-19	1	-2
Italie	142	130	6	3 630	3 304	3 199	-3 488	-3 174	-3 193
Liechtenstein	-	-	-	2	-	-	-2	-	-
Norvège	4	-	-	6	5	-	-2	-5	-
Portugal	14	11	2	352	614	613	-338	-603	-611
Suède	22	23	-	20	10	2	2	13	-2
Yougoslavie	2	7	-	56	98	98	-54	-91	-98
URSS	16	23	-	11	33	-	5	-10	-
Autres états d'Europe	27	24	-	39	25	4	-12	-1	-4
États-Unis	86	59	-	48	69	-	38	-10	-
Autres états d'Amérique	59	78	-	23	44	-	36	34	-
Afrique	58	42	-	61	43	5	-3	-1	-5
Asie	87	63	-	42	44	2	45	19	-2
Océanie	3	15	-	9	10	-	-6	5	-
Apatride	6	7	-	5	4	-	1	3	-
Total Étrangers	1 160	1 121	11	9 355	10 025	9 164	-8 195	-8 904	-9 153
TOTAL	1 672	1 840	11	10 100	10 770	9 164	-8 428	-8 930	-9 153

ENTREPRISES INDUSTRIELLES ASSUJETTIES A LA LOI SUR LE TRAVAIL

Autorisations délivrées par l'Inspection cantonale du travail

Moyennes ou totaux mensuels

	ENTREPRISES ASSUJETTIES	HEURES SUPPLÉMENTAIRES		TRAVAIL DE NUIT		TRAVAIL DU DIMANCHE		TRAVAIL A 3 ÉQUIPES OU DAVANTAGE	
		Travailleurs	Heures	Travailleurs	Heures	Travailleurs	Heures	Travailleurs	Jours
		1	2	3	4	5	6	7	8
1966	540	2 023	22 144	*	*	*	*	*	*
1967	537	511	22 408	8	1 280	10	236	8	251
1968	518	589	29 559	7	2 967	20	175	6	457
1969	499	636	28 971	17	5 627	16	259	5	431
1970	470	590	30 349	12	3 852	14	336	7	341
1971									
1972									
Janv.	443	444	24 344	6	4 874	—	—	15	1 005
Fév.	443	184	4 349	—	—	—	—	—	—
Mars	434	222	9 448	2	90	12	58	—	—
Avril	426	225	11 134	8	1 583	4	34	21	189
Mai	421	224	2 259	15	307	30	233	12	420
Juin	420	316	13 060	54	2 366	9	105	—	—
Juil.	417	263	8 087	4	748	—	—	—	—
Août	411	288	12 886	10	2 327	—	—	—	—
Sept.	411	146	5 944	9	3 878	196	2 408	—	—
Oct.	408	354	9 634	2	85	66	450	—	—
Nov.	408	354	9 634	4	170	—	—	—	—
Déc.	408	158	1 204	4	170	4	88	—	—
1973									
Janv.									
Fév.									
Mars									
Avril									
Mai									
Juin									
Juil.									
Août									
Sept.									
Oct.									
Nov.									
Déc.									

MARCHÉ DU TRAVAIL ET ASSURANCE – CHOMAGE

Moyennes ou chiffres mensuels

	MARCHÉ DU TRAVAIL (1)			ASSURANCE – CHOMAGE				
	Offres d'emploi	Demandes d'emploi	Chômeurs complets (2)	Assurés inscrits (3)	ASSURÉS INDEMNISÉS		JOURNÉES INDEMNISÉES	
					Chômage complet	Chômage partiel	Chômage complet	Chômage partiel
1	2	3	4	5	6	7	8	
1938	306	1 296	*	35 037				
1948	139	323	176	40 746	264		4 879	
1958	183	404	256	53 731	264		8 235	
1963	49	72	28	55 000	40	15	652	156
1964	34	49	22	55 064	29	12	503	133
1965	25	47	27	55 328	34	7	594	70
1966	31	55	19	57 297	27	8	463	90
1967	30	60	20	62 368	26	6	472	68
1968	42	80	29	67 618	35	8	634	94
1969	33	53	17	70 682	19	5	325	58
1970	13	18	11	73 147	13	6	220	75
1971	5	14	15	74 670	16	5	299	59
1972	9	11	14		19	3	348	61
1972								
Janv.	18	34	34		31	10	474	195
Fév.	33	25	28		39	18	666	248
Mars	14	16	14	75 125	32	2	527	35
Avril	5	10	12		21	3	332	35
Mai	6	4	4		13	—	268	—
Juin	2	3	5	75 685	15	1	213	3
Juil.	3	6	6		8	3	189	26
Août	5	6	8		13	—	191	—
Sept.	13	6	9	75 747	9	—	172	—
Oct.	6	11	14		14	—	273	—
Nov.	2	5	13		18	—	385	—
Déc.	5	10	18		18	3	480	187
1973								
Janv.								
Fév.								
Mars								
Avril								
Mai								
Juin								
Juil.								
Août								
Sept.								
Oct.								
Nov.								
Déc.								

(1) Données enregistrées à l'Office cantonal de placement.

(2) Situation en fin de mois.

(3) Chiffres annuels: à fin septembre jusqu'en 1958, à fin décembre depuis 1963.

CHOMEURS INDEMNISÉS PAR L'ASSURANCE – CHOMAGE

Totaux mensuels

GROUPE PROFESSIONNEL	Décembre 1971		Novembre 1972		Décembre 1972	
	Assurés indemnisés	Indemnités journalières	Assurés indemnisés	Indemnités journalières	Assurés indemnisés	Indemnités journalières
CHOMEURS COMPLETS						
Ouvriers des denrées alimentaires, boissons et tabacs	—	—	—	—	—	—
Ouvriers des industries des terre, pierre, bâtiment et bois	1	15	—	—	1	39
Ouvriers de l'industrie textile	—	—	—	—	—	—
Ouvriers de l'habillement et du cuir	1	14	2	27	—	—
Ouvriers du papier et des arts graphiques	—	—	—	—	—	—
Ouvriers de l'industrie chimique	—	—	—	—	—	—
Ouvriers sur métaux	—	—	1	34	1	10
Ouvriers horlogers	1	23	3	48	2	54
Personnel d'hôtels et de restaurants	1	8	—	—	—	—
Employés de commerce, personnel de vente	12	215	6	110	11	301
Personnel des services de transports et de communications	2	20	—	—	—	—
Autres professions	7	192	6	166	3	76
TOTAL	25	487	18	385	18	480
CHOMEURS PARTIELS						
Ouvriers des denrées alimentaires, boissons et tabacs	—	—	—	—	—	—
Ouvriers des industries des terre, pierre, bâtiment et bois	—	—	—	—	—	—
Ouvriers de l'industrie textile	—	—	—	—	—	—
Ouvriers de l'habillement et du cuir	1	5	—	—	3	187
Ouvriers du papier et des arts graphiques	—	—	—	—	—	—
Ouvriers de l'industrie chimique	—	—	—	—	—	—
Ouvriers sur métaux	—	—	—	—	—	—
Ouvriers horlogers	1	2	—	—	—	—
Personnel d'hôtels et de restaurants	—	—	—	—	—	—
Employés de commerce, personnel de vente	—	—	—	—	—	—
Personnel des services de transports et de communications	—	—	—	—	—	—
Autres professions	—	—	—	—	—	—
TOTAL	2	7	—	—	3	187

MAIN-D'OEUVRE ÉTRANGÈRE SOUMISE AU CONTRÔLE DU TRAVAIL ⁽¹⁾

Situation en fin de mois

Unité: Nombre

	TOTAL	GROUPE PROFESSIONNEL dont						TYPE DE PERMIS	
		Agriculture	Métaux et machines	Bâtiment	Industrie hôtelière	Service de maison	Professions du commerce bureaux	Permis annuels saisonniers	Frontaliers ⁽²⁾
		1	2	3	4	5	6	7	8
1968									
Juin	52 591	1 563	7 899	8 688	6 787	3 629	7 809	43 311	9 280
Déc.	47 262	1 312	8 018	3 210	6 690	3 896	8 230	36 930	10 332
1969									
Juin	56 753	1 214	8 037	9 944	7 129	4 583	8 602	45 784	10 969
Déc.	51 954	1 249	8 618	3 092	7 036	4 811	9 560	39 216	12 738
1970									
Juin	61 569	1 258	8 751	10 751	7 110	4 648	10 278	47 312	14 257
Déc.	53 426	1 086	8 789	3 435	6 645	4 090	10 919	36 881	16 545
1971									
Juin	65 314	1 073	8 726	12 312	6 916	4 559	11 574	46 964	18 350
Déc.	57 044	589	8 651	4 248	6 524	5 092	12 411	36 299	20 745
1972									
Janv.	57 527	633	8 589	5 274	6 383	4 930	12 403	37 160	20 367
Fév.	58 689	871	7 925	6 962	6 425	4 926	12 507	38 162	20 527
Mars	60 715	985	7 599	8 837	6 751	4 901	12 431	39 838	20 877
Avril	61 071	1 019	7 492	11 121	6 568	3 290	12 395	39 920	21 151
Mai	61 622	1 064	7 497	11 648	6 615	3 245	12 391	40 462	21 160
Juin	61 472	1 063	7 163	11 733	6 659	3 176	12 478	40 170	21 302
Juil.	61 923	1 057	7 074	12 057	6 802	3 176	12 601	40 392	21 531
Août	61 773	1 150	6 977	12 187	6 791	3 093	12 603	40 439	21 334
Sept.	61 973	1 117	7 185	11 794	6 788	3 074	12 893	40 034	21 939
Oct.	62 365	1 086	7 209	11 970	6 704	3 040	13 102	40 092	22 273
Nov.	61 656	1 050	7 213	11 652	6 634	2 506	13 245	38 989	22 667
Déc.	52 033	549	7 135	3 785	6 153	2 412	13 252	29 541	22 492
1973									
Janv.									
Fév.									
Mars									
Avril									
Mai									
Juin									
Juil.									
Août									
Sept.									
Oct.									
Nov.									
Déc.									

(1) Enregistrés à l'office cantonal de placement, dès l'octroi de l'autorisation. Les fonctionnaires internationaux, les indépendants et les étrangers au bénéfice d'un permis d'établissement ne sont pas astreints au contrôle.

(2) Frontaliers : uniquement les étrangers, les Suisses n'étant pas soumis au contrôle.

MAIN-D'OEUVRE ÉTRANGÈRE SOUMISE AU CONTRÔLE DU TRAVAIL ⁽¹⁾ EN DÉCEMBRE 1972

Situation en fin de mois

Unité: Nombre

GROUPE PROFESSIONNEL	HOMMES			FEMMES			TOTAL		
	Frontaliers (2)	Permis annuels, saisonniers	Total	Frontaliers (2)	Permis annuels, saisonniers	Total	Frontaliers (2)	Permis annuels, saisonniers	Total
	1	2	3	4	5	6	7	8	9
Agriculteurs, horticulteurs	130	320	450	7	92	99	137	412	549
Alimentation, boissons, tabacs	627	377	1 004	251	377	628	878	754	1 632
Industries textiles	18	27	45	2	2	4	20	29	49
Habillement	36	104	140	201	563	764	237	667	904
Professions du cuir et du caoutchouc	12	20	32	19	49	68	31	69	100
Industrie du papier	61	82	143	72	157	229	133	239	372
Arts graphiques	412	240	652	61	44	105	473	284	757
Industrie chimique et produits synthétiques	182	77	259	197	94	291	379	171	550
Industrie des métaux et électrotechnique	3 413	2 938	6 351	208	576	784	3 621	3 514	7 135
Horlogerie et bijouterie	235	118	353	211	346	557	446	464	910
Industrie de terre, pierre et verre	177	269	446	9	7	16	186	276	462
Industrie du bois, aménagement intérieurs	654	425	1 079	44	59	103	698	484	1 182
Bâtiment, construction	1 811	1 974	3 785	—	—	—	1 811	1 974	3 785
Transports et communications	453	590	1 043	22	17	39	475	607	1 082
Industrie hôtelière et établissements divers	651	2 245	2 896	524	2 733	3 257	1 175	4 978	6 153
Service de maison	15	507	522	140	1 750	1 890	155	2 257	2 412
Professions du commerce et bureaux	1 968	2 366	4 334	6 210	2 708	6 918	8 178	5 074	13 252
Personnel technique	815	962	1 777	65	88	153	880	1 050	1 930
Hygiène et médecine	136	722	858	439	1 779	2 218	575	2 501	3 076
Professions des sciences et des arts	162	869	1 031	163	652	815	325	1 521	1 846
Autres professions ⁽³⁾	1 621	1 723	3 344	58	493	551	1 679	2 216	3 895
TOTAL	13 589	16 955	30 544	8 903	12 586	21 489	22 492	29 541	52 033

(1) Enregistrés à l'Office cantonal de placement, dès l'octroi de l'autorisation. Les fonctionnaires internationaux, les indépendants et les étrangers au bénéfice d'un permis d'établissement ne sont pas astreints au contrôle.

(2) Frontaliers: uniquement les étrangers, les Suisses n'étant pas soumis au contrôle.

(3) Chauffeurs de chaudières, machinistes, garçons de course, service de nettoyage.

ABONNEMENTS EAU, ÉLECTRICITÉ ET GAZ ⁽¹⁾

Situation en fin de période

Unité : Nombre

	EAU		ÉLECTRICITÉ			GAZ			RAPPELS (Moyenne mensuelle oumois)
	Ménagère	Industrielle	Éclairage, Appareils ménagers	Force motrice	Applications thermiques	Cuisine et Artisanat	Eau chaude	Chauffage	
	1	2	3	4	5	6	7	8	
1938	14 312	383	89 826	3 329	*	57 429	*	*	*
1948	16 418	762	99 743	4 442	20 943	61 714	*	*	*
1963	21 494	887	149 238	8 290	20 426	66 260	1 413	2 158	5 516
1964	22 014	915	152 795	8 507	20 846	67 016	1 460	2 247	5 161
1965	22 261	935	156 913	8 575	21 117	67 873	1 509	2 358	4 645
1966	22 573	934	154 431	8 639	21 273	69 506	1 519	2 357	4 497
1967	22 938	1 012	159 649	8 737	21 383	71 182	1 569	2 463	4 806
1968	23 335	1 058	163 742	8 856	21 234	71 015	1 493	2 492	4 589
1969	23 856	1 006	164 167	10 026	20 664	70 894	1 496	2 532	4 613
1970	24 276	1 029	163 549	10 903	19 993	70 911	1 487	2 573	4 727
1971	24 695	1 072	162 286	11 681	20 965	70 689	1 437	2 696	4 726
1972	25 348	1 102	161 296	12 312	20 799	70 815	1 415	2 852	3 439
1972									
Janv.	24 726	1 070	162 101	11 735	20 943	70 564	1 434	2 727	4 222
Fév.	24 789	1 072	161 963	11 791	20 896	70 537	1 425	2 738	3 872
Mars	24 790	1 074	161 810	11 835	20 868	70 516	1 429	2 744	3 020
Avril	25 018	1 077	161 751	11 865	20 891	70 453	1 428	2 744	2 927
Mai	25 052	1 081	161 801	11 915	20 848	70 435	1 423	2 746	3 229
Juin	25 109	1 085	161 741	11 919	20 850	70 415	1 423	2 750	3 442
Juil.	25 136	1 088	161 647	11 966	20 839	70 418	1 416	2 753	2 456
Août	25 196	1 091	161 616	12 033	20 799	70 426	1 416	2 758	4 047
Sept.	25 243	1 095	161 592	12 050	20 799	70 453	1 416	2 772	3 788
Oct.	25 269	1 097	161 608	12 113	20 791	70 489	1 414	2 811	3 793
Nov.	25 321	1 101	161 365	12 202	20 803	70 408	1 410	2 826	3 594
Déc.	25 348	1 102	161 296	12 312	20 799	70 815	1 415	2 852	2 882
1973									
Janv.									
Fév.									
Mars									
Avril									
Mai									
Juin									
Juil.									
Août									
Sept.									
Oct.									
Nov.									
Déc.									

(1) Relatifs aux arrondissements desservis par les Services industriels de Genève, distincts pour l'eau, l'électricité et le gaz et ne correspondant pas au territoire du canton.

CONSUMMATION D'ÉNERGIE PAR CATÉGORIE D'USAGERS ⁽¹⁾

Moyennes ou totaux mensuels

	ÉLECTRICITÉ								GAZ
	TOTAL	Tramways Trolleybus	Chaudières électriques	Grande industrie	Cern	Autres abonnés	Pertes et Divers	Éclairage public	Consom- mation au compteur
	Milliers de Kwh								1000 m ³
	1	2	3	4	5	6	7	8	9
1938	11 126	674	(2)	(2)	—	7 988	2 464	(3)	1 863
1948	29 521	832	2 483	(2)	—	23 037	3 169	(3)	2 202
1958	47 262	1 007	1 511	6 798	798	31 093	5 198	857	2 683
1963	67 251	1 125	608	11 031	5 419	40 254	7 822	992	3 336
1964	71 769	1 143	219	11 823	6 036	43 159	8 358	1 030	3 283
1965	76 659	1 217	430	12 736	7 894	44 533	8 794	1 055	3 493
1966	79 061	1 257	872	13 681	7 239	45 672	9 251	1 089	3 341
1967	88 092	1 264	1 219	15 055	9 846	49 755	9 825	1 128	3 604
1968	92 931	1 295	766	18 194	9 658	51 484	10 328	1 206	3 739
1969	101 035	1 207	628	19 094	13 041	54 735	10 986	1 344	3 726
1970	105 077	1 291	625	21 062 ⁽⁴⁾	13 843	55 214 ⁽⁴⁾	11 637	1 405	3 839
1971	112 071	1 099	1 035	12 532	16 015	67 766	12 127	1 497	3 890
1972									
Janv.	114 916	1 109	1 464	13 538	5 665	78 488	12 787	1 865	5 870
Fév.	113 977	1 283	1 205	13 912	9 421	73 921	12 476	1 759	5 149
Mars	123 495	1 214	1 467	13 659	17 307	75 716	12 615	1 517	4 745
Avril	109 504	1 458	1 350	13 650	13 102	65 128	13 359	1 457	3 903
Mai	117 151	1 076	1 387	12 396	17 962	70 266	12 845	1 219	3 115
Juin	117 567	1 151	1 086	14 146	22 403	64 632	13 100	1 049	2 492
Juil.	108 362	1 057	1 065	12 633	19 423	60 465	12 525	1 194	2 032
Août	113 934	1 010	900	12 074	21 104	64 790	12 739	1 317	2 130
Sept.	115 795	1 150	836	14 255	18 122	66 776	13 127	1 529	3 054
Oct.	129 408	1 010	1 029	13 889	19 853	78 059	13 869	1 699	4 211
Nov.	136 325	1 267	1 220	15 423	22 694	79 499	14 314	1 908	4 893
Déc.	129 750								5 996
1973									
Janv.									
Fév.									
Mars									
Avril									
Mai									
Juin									
Juil.									
Août									
Sept.									
Oct.									
Nov.									

(1) Voir note page 20.

(2) Inclus avec «Autres abonnés».

(3) Inclus avec «Pertes et divers».

(4) A partir de janvier 1971, une partie de la consommation qui figurait précédemment sous «Grande industrie» apparaît sous «Autres abonnés» (abonnés consommant moins de 500 000 Kwh par an).

CONSTRUCTIONS PROJÉTÉES DANS LE CANTON ⁽¹⁾

Totaux mensuels ou annuels

Unité : Nombre

	REQUETES DÉPOSÉES					AUTORISATIONS DÉLIVRÉES				
	BATI-(2) MENTS SANS LO- GEMENT	BATIMENTS AVEC LOGEMENTS				BATI-(2) MENTS SANS LO- GEMENT	BATIMENTS AVEC LOGEMENTS			
		TOTAL	dont villas (3)	nombre de logements (2)	nombre de pièces (4)		TOTAL	dont villas (3)	nombre de logements (2)	nombre de pièces (4)
1938	*	*	*	*	*	28	156	103	939	3 163
1946	*	*	*	*	*	45	54	43	116	501
1953	*	*	*	*	*	35	312	167	2 699	8 662
1965	49	326	169	4 469	15 689	50	329	173	3 854	13 800
1966	44	290	206	2 390	9 580	49	341	172	3 730	13 992
1967	46	376	262	2 690	9 518	54	321	195	2 797	10 075
1968	49	546	357	5 096	19 840	62	449	288	3 905	14 803
1969	70	824	542	7 129	27 884	55	747	468	6 600	25 935
1970	56	788	555	6 461	26 376	60	805	567	6 303	25 980
1971	60	732	436	6 419	25 233	59	681	377	6 567	26 361
1972	55	789	583	5 276	22 978	64	568	404	3 619	14 676
1972										
Janv.	2	30	17	284	1 199	14	39	27	407	1 683
Fév.	5	30	21	200	699	4	56	19	842	3 048
Mars	3	96	85	283	1 299	7	16	11	84	345
Avril	3	18	12	145	407	4	47	29	275	1 240
Mai	5	68	48	1 508	6 902	2	25	19	163	687
Juin	3	37	25	98	495	7	69	60	229	955
Juil.	6	77	55	383	1 648	2	48	40	126	553
Août	11	72	52	342	1 482	6	63	35	391	1 631
Sept.	2	64	55	171	819	3	30	21	178	553
Oct.	6	60	31	656	3 081	4	77	63	475	2 092
Nov.	7	91	69	474	1 914	6	73	67	305	1 305
Déc.	2	146	113	732	3 033	5	25	13	144	584
1973										
Janv.										
Fév.										
Mars										
Avril										
Mai										
Juin										
Juil.										
Août										
Sept.										
Oct.										
Nov.										
Déc.										

(1) Ne concerne que les bâtiments principaux à savoir: bâtiments à un logement; bâtiments à plusieurs logements; bâtiments mixtes; bâtiments avec logements de service; bâtiments administratifs; bâtiments à usage d'entreprises de transports; écoles; églises; bibliothèques; maisons de paroisse; hôpitaux; cliniques; bâtiments à usage de banques; bureaux; magasins; hôtels; pensions; théâtres; fabriques; ateliers. (2) Les bâtiments avec logements de service sont comptés sous col. 1 et 6; les logements correspondants sous col. 4 et 9. (3) Par villas on entend les bâtiments à un logement. (4) Cuisines comprises.

CONSTRUCTIONS, TRANSFORMATIONS ET DÉMOLITIONS DANS LE CANTON ⁽¹⁾

Totaux annuels ou mensuels

Unité : Nombre

	CONSTRUCTIONS TERMINÉES						LOGEMENTS TRANSFORMÉS.DÉMOLIS		LOGEMENTS EXISTANTS (5)	
	BATIMENTS SANS LOGEMENT (2)	VILLAS (3)	BATIMENTS MIXTES ET A PLUSIEURS LOGEMENTS				(2) TOTAL LOGEMENTS CONSTRUITS	GAIN DES LOGEMENTS TRANSFORMÉS		LOGEMENTS DÉMOLIS
			Bâtiments	Logements	Nombre total de pièces (4)	Nombre moyen de pièces par logement(4)				
1938	11	92	45	728	2 197	3,02	823	135	13	64 490
1946	2	32	2	3	14	4,67	35	78	12	66 943
1953	32	140	95	2 148	6 531	3,04	2 288	48	300	74 953
1965	50	141	266	6 235	22 849	3,74	6 390	121	136	118 915
1966	68	131	186	5 205	19 099	3,67	5 350	145	347	124 062
1967	39	151	218	5 233	19 038	3,64	5 395	116	410	129 163
1968	54	149	159	4 018	14 373	3,58	4 182	80	269	133 156
1969	57	297	166	3 626	12 891	3,56	3 951	107	424	136 790
1970	40	384	167	3 247	12 208	3,76	3 636	137	393	140 170
1971	49	360	178	3 637	13 569	3,73	4 004	92	425	143 841
1972	50	390	197	3 726	13 997	3,76	4 145	167	282	147 871
1972										
Janv.	3	14	5	99	376	3,80	114	3	76	143 882
Fév.	5	7	14	351	1 255	3,58	375	5	21	144 241
Mars	6	41	28	435	1 684	3,87	478	5	26	144 698
Avril	—	26	17	502	1 675	3,34	518	15	12	145 229
Mai	3	21	8	128	437	3,41	149	3	21	145 360
Juin	2	53	17	281	916	3,26	334	2	20	145 676
Juil.	4	42	9	202	720	3,56	245	—	26	145 895
Août	4	25	20	366	1 346	3,68	392	2	33	146 256
Sept.	8	24	24	373	1 511	4,05	398	14	4	146 664
Oct.	4	18	10	146	721	4,94	166	14	15	146 829
Nov.	4	27	27	631	2 466	3,91	658	19	7	147 499
Déc.	7	92	18	212	890	4,20	308	85	21	147 871
1973										
Janv.										
Fév.										
Mars										
Avril										
Mai										
Juin										
Juil.										
Août										
Sept.										
Oct.										
Nov.										
Déc.										

(1) Voir note (1) p.22.

(2) Les bâtiments avec logements de service sont comptés sous colonne 1; les logements correspondants sous colonne 7.

(3) Par villas, on entend les bâtiments à un logement.

(4) Cuisines comprises.

(5) Situation en fin de période.

VOLUME DES CONSTRUCTIONS AUTORISÉES ET TERMINÉES DANS LE CANTON⁽¹⁾

Totaux annuels ou mensuels

Unité: 1 000 m³

	CONSTRUCTIONS AUTORISÉES					CONSTRUCTIONS TERMINÉES				
	BATI- MENTS SANS LO- MENT (2)	BATIMENTS AVEC LOGEMENTS			VOLUME TOTAL	BATI- MENTS SANS LO- MENTS (2)	BATIMENTS AVEC LOGEMENTS			VOLUME TOTAL
		Villas (3)	Bâtiments à plusieurs logements	Bâtiments mixtes			Villas (3)	Bâtiments à plusieurs logements	Bâtiments mixtes	
1	2	3	4	5	6	7	8	9	10	
1964	866	138	1 476	952	3 432	973	124	678	812	2 587
1965	608	147	501	636	1 892	790	142	1 161	949	3 042
1966	1 044	156	738	437	2 375	1 337	111	975	849	3 273
1967	912	178	531	461	2 082	729	134	1 161	462	2 486
1968	1 318	267	615	645	2 845	889	136	518	817	2 360
1969	1 179	476	1 406	846	3 907	937	275	866	462	2 540
1970	1 299	532	1 382	961	4 174	690	371	714	373	2 148
1971	1 007	373	1 267	1 090	3 737	1 105	381	756	567	2 809
1972	2 073	372	667	575	3 687	817	373	872	609	2 671
1972										
Janv.	673	29	85	51	838	33	13	23	20	89
Fév.	26	18	234	48	326	85	6	57	56	204
Mars	41	12	1	11	65	123	36	102	95	356
Avril	124	26	66	39	255	—	29	128	33	190
Mai	14	17	6	45	82	31	21	30	9	91
Juin	210	49	5	92	356	2	49	23	80	154
Juil.	66	40	17	14	137	31	41	35	34	141
Août	87	35	115	45	282	57	25	65	67	214
Sept.	352	20	13	24	409	91	23	113	32	259
Oct.	132	57	102	63	354	73	18	49	79	219
Nov.	205	58	3	119	385	62	26	207	36	331
Déc.	143	11	20	24	198	229	86	40	68	423
1973										
Janv.										
Fév.										
Mars										
Avril										
Mai										
Juin										
Juil.										
Août										
Sept.										
Oct.										
Nov.										
Déc.										

(1) Voir note (1) p. 22

(2) Les bâtiments avec logements de service sont respectivement comptés sous col. 1 et 6.

(3) Par villas on entend les bâtiments à un logement.

(1)
 MOUVEMENT DE LA CONSTRUCTION ET DES LOGEMENTS, EN VILLE

Totaux annuels ou mensuels

	CONSTRUCTIONS AUTORISÉES				CONSTRUCTIONS TERMINÉES				LOGEMENTS TRANSFORMÉS ET DÉMOLIS		LOGEMENTS EXISTANTS (3)
	BATIMENTS SANS LOGEMENT (2)	BATIMENTS A USAGE D'HABITATION		VOLUME ME TOTAL	BATIMENTS SANS LOGEMENT (2)	BATIMENTS A USAGE D'HABITATION		VOLUME ME TOTAL	Gain des logements transformés	Logements démolis	
		Bât.	Log. (2)			Bât.	Log. (2)				
	Nombre			1000 m ³	Nombre			1000 m ³	Nombre		
1	2	3	4	5	6	7	8	9	10	11	
1938	16	43	738	*	2	39	632	*	124	10	48 446
1946	24	6	61	*	-	1	1	*	72	1	50 343
1953	20	120	2 266	*	4	108	2 099	*	18	299	57 209
1964	32	80	2 690	1 400	37	70	2 119	1 367	44	525	75 552
1965	13	35	1 403	470	29	75	2 383	1 251	51	108	77 878
1966	17	41	1 044	650	32	57	1 810	1 314	100	242	79 546
1967	17	42	1 553	774	9	55	1 728	718	79	329	81 024
1968	16	70	2 047	923	19	50	1 298	712	43	175	82 190
1969	21	68	2 152	1 532	16	52	1 858	912	66	302	83 812
1970	22	78	2 182	1 233	17	50	1 406	776	90	334	84 974
1971	22	53	1 970	1 262	23	56	1 601	984	42	288	86 329
1972	15	28	1 023	957	22	50	1 255	953	92	205	87 471
1972											
Janv.	5	3	113	160	1	5	99	47	-	66	86 362
Fév.	-	4	204	38	1	7	176	67	4	7	86 535
Mars	2	-	-	21	-	10	241	139	1	18	86 759
Avril	1	4	107	118	-	10	265	96	5	5	87 024
Mai	-	2	74	24	1	1	29	39	-1	17	87 035
Juin	2	6	160	168	1	2	58	20	-1	20	87 072
Juil.	-	1	9	6	2	2	40	31	-	20	87 092
Août	1	-	-	42	3	6	179	112	-	19	87 252
Sept.	1	3	27	239	6	1	45	84	-	4	87 293
Oct.	1	3	173	54	1	1	7	85	7	12	87 295
Nov.	2	2	86	87	3	2	59	86	18	4	87 368
Déc.	-	-	-	-	3	3	57	147	59	13	87 471
1973											
Janv.											
Fév.											
Mars											
Avril											
Mai											
Juin											
Juil.											
Août											
Sept.											
Oct.											
Nov.											
Déc.											

(1) Voir note (1) p. 22.

(2) Les bâtiments avec logements de service sont comptés respectivement sous col. 1 et 5; les logements correspondants sous col. 3 et 7.

(3) Situation en fin de période.

PACTES DE RÉSERVE DE PROPRIÉTÉ (1)

Moyennes ou totaux mensuels

Unité : Nombre

	TOTAL	APPAREILS MÉNAGERS					PHOTO, RADIO TV			VÉHICULES				AMEUBLEMENT	ÉQUIPEMENT DE BUREAU	DIVERS (2)	MONTANT TOTAL GARANTI Milliers de F
		Cuisinières	Appareils frigorifiques	Machines à coudre	Machines à laver	Autres appareils ménagers	Appareils photo et cinéma	Radios, pick-ups, enregistreurs	Postes de télévision	Automobiles	Camions, Tracteurs	Motos et scooters	Vélos et vélomoteurs				
	1	2	3	4	5	6	7	8	9	10	11	12	13	14	15	16	17
1964	864	3	3	6	14	6	6	20	133	403	8	6	26	166	13	51	4 074
1965	732	1	2	4	7	5	4	11	114	331	7	2	15	166	17	46	3 509
1966	639	1	1	5	6	4	3	8	75	308	6	3	10	155	6	48	3 504
1967	658	1	1	4	4	5	2	6	82	327	9	2	10	147	4	54	4 011
1968	646	1	1	1	3	5	2	4	65	349	5	2	5	143	4	56	3 927
1969	542	1	1	1	1	5	1	7	45	296	7	3	1	114	2	57	3 759
1970	479	1	1	1	1	4	1	7	28	277	9	3	0	91	2	53	3 620
1971	466	0	0	1	1	4	1	7	19	275	10	4	1	88	2	53	4 353
1972	414	0	1	0	0	3	0	4	16	241	9	4	1	86	3	46	4 926
1972																	
Janv.	362	—	—	—	1	4	1	3	32	210	7	—	1	65	—	38	6 461
Fév.	436	—	1	—	1	4	—	3	33	237	8	6	1	82	4	56	4 235
Mars	494	—	1	—	—	5	—	5	19	272	8	10	1	109	3	61	8 649
Avril	467	1	—	1	—	1	—	6	10	299	12	8	1	81	1	46	4 286
Mai	476	1	—	1	—	3	—	1	12	308	4	6	—	87	1	52	4 294
Juin	455	—	1	—	1	—	—	3	13	275	9	3	3	98	1	48	5 382
Juil.	451	1	—	—	—	3	1	4	12	276	9	4	—	87	1	53	6 118
Août	392	—	—	1	—	1	—	4	10	246	14	4	—	70	2	40	4 186
Sept.	306	1	1	—	—	1	—	3	7	166	9	3	—	70	2	43	2 580
Oct.	401	—	2	—	1	4	—	6	12	234	11	1	—	81	7	42	5 083
Nov.	351	1	2	—	—	4	2	6	17	172	6	1	2	84	13	41	3 759
Déc.	379	—	—	—	1	1	—	1	12	192	13	—	—	119	7	33	4 084
1973																	
Janv.																	
Fév.																	
Mars																	
Avril																	
Mai																	
Juin																	
Juil.																	
Août																	
Sept.																	
Oct.																	
Nov.																	
Déc.																	

(1) Inscrits à l'Office cantonal des poursuites.

(2) Y compris remises de commerce et machines pour l'industrie.

VÉHICULES IMMATRICULÉS DANS LE CANTON

Situation en fin de période

	AUTOMOBILES – CARS – CAMIONS								MOTOS				
	TOTAL	Autos (1)	Camions	Remor- ques	Cars (2)	Taxis	Tracteurs agricoles	Autres	TOTAL	Motos (1) (3)	Side- cars	Motos légères(6)	Autres
	1	2	3	4	5	6	7	8	9	10	11	12	13
1938	11 255	8 918	1 552	(4)	154	165	272	194 ⁽⁴⁾	1 631	1 301	326	–	4
1948	14 675	11 147	2 524	266	85	132	518	3	3 842	3 286	555	–	1
1964	87 447	75 817	6 101	1 817	282	394	1 297	1 739 ⁽⁵⁾	7 857	2 465	312	5 056	24
1965	89 971	79 061	5 181	2 076	142	374	1 305	1 832	7 713	2 728	303	4 658	24
1966	98 680	87 243	5 231	2 383	158	392	1 340	1 933	7 438	2 629	287	4 499	23
1967	103 544	91 845	5 235	2 481	166	395	1 376	2 046	6 786	2 272	261	4 229	24
1968	109 741	97 623	5 193	2 773	180	397	1 405	2 170	6 261	1 982	257	3 999	23
1969	118 228	105 274	5 463	3 085	198	415	1 448	2 345	5 516	1 604	242	3 649	21
1970	125 000	111 282	5 732	3 343	210	472	1 495	2 466	5 430	1 518	234	3 656	22
1971	130 675	116 303	5 920	3 563	244	500	1 512	2 633	5 423	1 533	235	3 630	25
1972	135 957	121 051	6 067	3 769	258	496	1 539	2 777	5 543	1 727	236	3 553	27
1972													
Janv.	130 216	115 874	5 914	3 535	246	501	1 516	2 630	5 321	1 496	232	3 568	25
Fév.	130 847	116 419	5 953	3 564	249	501	1 518	2 643	5 457	1 622	233	3 577	25
Mars	132 627	118 028	6 013	3 646	253	500	1 523	2 664	5 832	1 953	236	3 618	25
Avril	133 616	118 910	6 046	3 698	253	500	1 525	2 684	6 017	2 141	238	3 612	26
Mai	135 145	120 321	6 083	3 753	253	499	1 534	2 702	6 232	2 307	237	3 662	26
Juin	136 516	121 560	6 112	3 845	254	499	1 539	2 707	6 335	2 385	237	3 687	26
Juil.	137 435	122 294	6 150	3 954	258	497	1 538	2 744	6 421	2 450	239	3 706	26
Août	137 916	122 740	6 168	3 961	259	495	1 542	2 751	6 471	2 484	239	3 723	25
Sept.	138 173	123 045	6 130	3 934	260	499	1 545	2 760	6 412	2 422	240	3 724	26
Oct.	137 788	122 680	6 135	3 897	259	499	1 549	2 769	6 233	2 253	241	3 713	26
Nov.	137 442	122 390	6 123	3 849	258	498	1 545	2 779	5 963	2 019	238	3 680	26
Déc.	135 957	121 051	6 067	3 769	258	496	1 539	2 777	5 543	1 727	236	3 553	27
1973													
Janv.													
Fév.													
Mars													
Avril													
Mai													
Juin													
Juil.													
Août													
Sept.													
Oct.													
Nov.													
Déc.													

(1) Y compris plaques professionnelles et, dès septembre 1965, voitures de location (plaques 96 000).

(2) Y compris bus et voitures de location (plaques GE 96 000), ces dernières jusqu'en août 1965.

 (3) Au-dessus de 50 cm³.

(4) En 1938, les remorques figurent dans la rubrique « Autres ».

(5) Dès janvier 1962, les véhicules et machines de travail (moissonneuses, remorques spéciales, etc.) sont progressivement enregistrés.

 (6) Véhicules avec vitesse maximum inférieure à 30 km/h et cylindrée inférieure à 50 cm³ exclus.

(7) Col. 1 à 8, chiffres corrigés à la suite du recensement du 30.9.65.

TRAFIC DE LA CGTE ET DE LA GARE DES EAUX-VIVES

Moyennes ou totaux mensuels

	CGTE						GARE DES EAUX-VIVES					ARRIVAGES MAR- CHAN- DISES
	TRANSPORT DE VOYAGEURS		KM PARCOURUS				VOYAGEURS	TRAINS	BILLETS DÉLIVRÉS		Tonnes	
	Nombre	Recettes	TOTAL	Tramways	Trolleybus	Autobus	Arrivées et départs		Simple course	Aller retour		
	Milliers	MilliersF	Milliers				Nombre					
1	2	3	4	5	6	7	8	9	10	11		
1938	1 896	*	437	389	—	48	35 602	*	*	*	3 883	
1948	3 627	864	491	381	58	52	23 077	*	*	*	1 766	
1964	6 686	1 784	706	154	273	279	19 072	1 474	2 112	1 012	2 445	
1965	6 264	1 863	717	153	275	289	19 467	1 446	2 198	894	1 831	
1966	6 144	1 873	712	154	272	286	18 778	1 425	2 198	816	1 229	
1967	6 104	1 986	714	151	275	288	17 211	1 254	1 740	582	1 414	
1968	6 160	2 088	720	148	281	291	14 567	920	1 400	404	1 020	
1969	6 200	2 107	736	122	280	334	15 434	920	1 284	341	921	
1970	6 142	2 077	764	103	288	373	14 284	911	1 277	311	1 076	
1971	6 162	2 076	777	99	242	436	14 751	889	1 216	304	1 038	
1972												
Janv.	5 879	2 403	792	104	235	453	14 087	932	1 243	193	1 331	
Fév.	6 245	2 465	761	99	223	439	13 996	856	1 179	208	2 364	
Mars	6 659	2 781	814	105	237	472	15 320	942	1 460	278	1 206	
Avril	5 831	2 394	759	100	225	434	14 894	910	1 066	327	1 327	
Mai	6 291	2 666	787	104	230	453	16 077	932	1 301	383	1 083	
Juin	6 251	2 668	799	98	232	469	13 132	920	1 210	416	711	
Juil.	4 818	2 263	726	85	235	406	18 111	942	1 736	400	1 30	
Août	4 807	2 284	754	85	235	434	24 507	974	2 169	437	232	
Sept.	5 786	2 454	775	101	220	454	19 375	970	1 741	317	270	
Oct.	6 506	2 744	806	105	238	463	18 614	970	1 486	372	1 788	
Nov.	6 775	2 800	787	103	232	452	15 486	980	1 439	175	1 853	
Déc.							15 293	932	1 465	231	1 021	
1973												
Janv.												
Fév.												
Mars												
Avril												
Mai												
Juin												
Juil.												
Août												
Sept.												
Oct.												
Nov.												
Déc.												

TRAFIC DES GARES DE GENEVE, VERNIER ET VERSOIX

Moyennes ou totaux mensuels

	VOYAGEURS (1)					MARCHANDISES (2)							
	GENEVE					GENEVE (3)		VERNIER		VERSOIX		TOTAL	
	Billets suisses	Abonne- ments	Billets internationaux		TOTAL	Exp.	Arr.	Exp.	Arr.	Exp.	Arr.	Exp.	Arr.
			Via Lausanne	Via Bellegarde									
	Milliers de titres de transport					Milliers de tonnes							
1	2	3	4	5	6	7	8	9	10	11	12	13	
1938	35,6	0,7	3,2	7,2	46,7	18,2	37,7	0,5	12,6	0,2	0,5	18,9	50,8
1948	67,4	5,2	5,4	11,4	89,4	27,8	43,5	2,3	13,1	0,3	0,9	30,4	57,5
1964	81,8	3,8	8,8	11,1	105,5	60,3	88,7	5,6	58,7	0,8	2,3	66,7	149,7
1965	69,9	3,6	8,3	11,3	93,1	62,3	87,6	6,6	59,7	0,8	2,0	69,7	149,3
1966	70,2	3,6	8,3	11,2	93,3	56,2	73,4	4,9	56,3	0,8	2,0	61,9	131,7
1967	70,8	3,3	8,1	10,6	92,8	46,3	69,7	2,3	59,2	0,8	2,1	49,4	131,0
1968	76,1	3,6	8,6	10,3	98,6	49,3	70,3	1,0	63,2	0,7	1,5	51,0	135,0
1969	76,7	3,8	8,8	9,6	98,9	53,2	82,5	2,6	68,8	1,1	2,0	56,9	153,3
1970	82,3	3,9	9,9	9,7	105,8	57,7	90,8	1,6	76,3	1,2	2,4	60,5	169,5
1971	84,5	3,9	10,3	10,1	108,8	62,4	90,7	1,6	74,0	1,0	2,1	65,0	166,8
1972													
Janv.	77,2	4,1	8,2	10,3	99,8	42,1	64,9	1,1	79,5	0,8	2,5	44,0	146,9
Fév.	71,7	3,8	6,4	9,1	91,0	37,1	65,6	0,6	70,6	1,2	2,0	38,9	138,2
Mars	76,4	3,9	9,2	9,5	99,0	51,6	87,2	1,1	56,7	1,0	2,6	53,7	146,5
Avril	76,0	3,2	8,2	10,0	97,4	54,0	78,9	0,9 ⁽⁴⁾	37,7	0,9	2,6	55,8	119,2
Mai	93,6	4,5	9,5	11,1	118,7	50,3	85,7	0,5	20,0	0,9	2,6	51,7	108,3
Juin	91,0	3,7	9,6	10,0	114,3	68,5	100,7	0,7	18,7	0,9	2,0	70,1	121,4
Juil.	88,6	5,4	13,6	13,4	121,0	65,2	84,4	0,9	14,5	1,2	2,1	67,3	101,0
Août	86,8	4,1	11,5	12,7	115,1	38,5	73,1	2,3	12,5	1,2	1,9	42,0	87,5
Sept.	85,6	3,3	9,1	10,1	108,1	50,0	73,6	2,8	19,2	0,9	1,9	53,7	94,7
Oct.	91,0	3,5	9,3	10,1	113,9	83,4	108,7	3,8	21,0	1,1	1,9	88,3	131,6
Nov.	69,9	3,3	9,1	8,5	90,8	81,4	100,8	2,5	20,6	1,1	1,9	85,0	123,3
Déc.													
1973													
Janv.													
Fév.													
Mars													
Avril													
Mai													
Juin													
Juil.													
Août													
Sept.													
Oct.													
Nov.													
Déc.													

(1) Billets et abonnements délivrés à Cornavin et au Bureau de ville des CFF (Agences privées exclues).

(2) Envois de détail, wagons complets et, dès janvier 1967, colis express.

(3) Cornavin (jusqu'au 30.9.68) et La Praille.

(4) La baisse de trafic résulte de la mise en service de l'oléoduc en avril 1972.

AÉROPORT DE COINTRIN – MOUVEMENTS D'AVIONS, FRET ET POSTE

Moyennes ou totaux mensuels

	MOUVEMENTS D'AVIONS						FRET ET POSTE			
	TRAFIC COMMERCIAL				TRAFIC NON COMMERCIAL		TRAFIC COMMERCIAL			
	TOTAL		Dont trafic régulier		TOTAL	dont trafic privé et de sport	TOTAL		Dont trafic régulier	
	TOTAL	dont compagnies-suisse	TOTAL	dont Suisse			TOTAL	dont trafic local(1)	TOTAL	dont trafic local (1)
	Nombre d'arrivées et de départs						Tonnes			
1	2	3	4	5	6	7	8	9	10	
1963	3 126	1 879	2 578	1 380	3 446	1 374	1 766	1 252	1 703	1 213
1964	3 168	1 838	2 643	1 380	3 120	1 637	1 921	1 404	1 856	1 363
1965	3 268	1 823	2 931	1 547	3 342	1 584	2 243	1 583	2 178	1 546
1966	3 767	2 066	3 361	1 716	3 715	1 839	2 547	1 865	2 484	1 820
1967	4 074	2 284	3 628	1 907	4 546	2 256	2 505	1 763	2 455	1 725
1968	4 112	2 320	3 734	2 052	3 836	2 094	2 962	2 021	2 907	1 977
1969	4 694	2 703	4 141	2 278	3 909	2 554	3 766	2 327	3 691	2 279
1970	5 397	3 072	4 645	2 509	4 027	2 295	4 148	2 598	4 033	2 510
1971	5 435	3 111	4 611	2 521	3 849	2 234	4 051	2 583	3 868	2 458
1972										
Janv.	5 124	2 778	4 446	2 341	1 370	1 121	3 786	2 294	3 725	2 274
Fév.	4 882	2 566	4 300	2 236	2 488	1 293	4 050	2 479	3 896	2 426
Mars	5 281	2 772	4 640	2 415	5 080	2 735	4 711	2 979	4 585	2 926
Avril	5 487	2 945	4 907	2 568	4 509	2 117	4 350	2 843	4 243	2 766
Mai	5 696	3 086	5 125	2 676	6 416	2 632	4 366	2 832	4 183	2 731
Juin	5 714	3 138	4 888	2 506	6 296	2 940	4 166	2 726	4 114	2 694
Juil.	6 216	3 356	5 330	2 707	5 695	2 949	4 008	2 561	3 941	2 510
Août	6 191	3 389	5 344	2 717	5 359	3 308	3 885	2 456	3 786	2 357
Sept.	5 868	3 121	5 174	2 621	7 865	4 937	4 330	2 785	4 200	2 675
Oct.	5 643	2 991	5 166	2 652	3 781	2 067	4 609	2 980	4 493	2 909
Nov.	4 500	2 277	4 197	2 112	2 109	1 360	4 910	3 430	4 511	3 075
Déc.										
1973										
Janv.										
Fév.										
Mars										
Avril										
Mai										
Juin										
Juil.										
Août										
Sept.										
Oct.										
Nov.										
Déc.										

(1) Uniquement le fret ou la poste chargés ou déchargés à Cointrin, à l'exception du transit direct, c'est-à-dire des marchandises qui font escale sans être déchargées.

AÉROPORT DE COINTRIN – PASSAGERS

Moyennes ou totaux mensuels

	TRAFFIC COMMERCIAL						TRAFFIC NON COMMERCIAL	
	TOTAL			DONT TRAFIC RÉGULIER			TOTAL	dont trafic privé et de sport
	TOTAL (1)	dont compagnies suisses	dont trafic local (2)	TOTAL	dont Swissair	dont trafic local (2)		
	Nombre de passagers							
1	2	3	4	5	6	7	8	
1963	98 746	55 786	87 387	95 386	53 565	84 772	1 094	999
1964	110 219	59 592	97 393	106 110	57 146	94 120	1 087	1 027
1965	122 765	67 095	106 334	118 574	64 583	103 373	1 310	1 242
1966	136 939	72 989	120 132	132 254	70 116	116 433	1 621	1 541
1967	153 548	83 267	138 150	148 185	80 399	133 697	1 826	1 799
1968	171 931	98 784	154 738	164 948	96 723	148 488	1 164	1 146
1969	205 891	120 878	185 782	194 937	116 166	175 754	2 166	2 113
1970	229 386	130 455	203 510	212 907	123 589	187 896	2 231	2 148
1971	256 273	152 391	228 473	232 949	140 909	206 968	2 309	2 200
1972								
Janv.	227 282	123 370	199 985	205 596	117 411	180 821	924	893
Fév.	225 527	120 731	200 878	201 917	116 106	179 601	1 203	1 038
Mars	288 848	160 876	257 877	260 373	152 344	231 071	2 553	2 392
Avril	279 120	170 022	249 778	252 433	156 757	224 951	2 155	2 083
Mai	277 000	171 374	247 454	252 524	155 767	226 372	2 671	2 495
Juin	291 583	175 078	258 516	266 264	158 732	237 742	3 095	3 050
Juil.	337 971	195 565	294 809	297 665	169 145	259 549	2 675	2 633
Août	330 209	194 394	285 259	292 312	168 023	251 785	2 709	2 312
Sept.	342 651	201 112	296 685	302 584	174 758	263 830	2 070	1 994
Oct.	292 793	175 461	257 922	268 095	161 786	236 415	1 793	1 743
Nov.	202 584	116 308	179 925	192 046	110 780	171 587	1 351	1 298
Déc.								
1973								
Janv.								
Fév.								
Mars								
Avril								
Mai								
Juin								
Juil.								
Août								
Sept.								
Oct.								
Nov.								
Déc.								

(1) Y compris les passagers en transit direct (passagers qui ne quittent pas l'aéroport et repartent avec le même appareils) qui ne sont comptés qu'une fois.

(2) Passagers arrivant ou partant de Genève, à l'exclusion des passagers en transit direct.

TRAFIC POSTAL ET COMPTES DE CHEQUES ⁽¹⁾

Moyennes ou chiffres mensuels

	TRAFIC POSTAL					COMPTES DE CHEQUES				
	Timbres poste vendus	Objets de correspon- dance (2)	COLIS POSTAUX		Paiements	Comptes	Versements Au comptant	Virements (débits)	Mouvement de fonds	Avoirs en compte
			Expédi- tions	Réceptions						
	Milliers F		Milliers		Millions F	Nombre	Millions F			
1	2	3	4	5	6	7	8	9	10	
1938	642	90	158	127	*	7 468	19	46	115	*
1948	1 162	112	271	212	*	11 586	55	158	373	*
1958	1 636	140	315	298	*	14 964 ⁽³⁾	96	301	693	*
1966	3 358	224	309	494	234	17 943	191	687	1 543	243
1967	3 584	228	309	469	230	18 232	186	725	1 619	258
1968	4 275	228	294	308	241	18 476	192	802	1 778	277
1969	4 624	254	300	291	260	19 339	202	929	2 046	308
1970	4 757	269	303	292	285	20 145	219	1 024	2 249	328
1971	4 836	273	294	291	304	21 626	234	1 119	2 459	360
1972	4 817	270	279	287	334	25 073	250	1 255	2 751	408
1972										
Janv.	5 118	249	249	246	316	22 954	218	1 239	2 652	395
Fév.	4 192	278	266	271	276	23 041	207	1 124	2 450	382
Mars	5 463	281	297	306	323	23 122	240	1 152	2 543	387
Avril	3 943	261	250	253	284	25 224	210	1 133	2 455	368
Mai	5 521	307	272	277	320	25 334	252	1 186	2 617	389
Juin	4 179	278	283	286	354	25 388	261	1 261	2 783	398
Juil.	5 149	232	231	242	344	25 506	274	1 280	2 833	425
Août	3 609	235	239	239	301	25 561	231	1 271	2 738	405
Sept.	5 326	251	257	265	303	25 693	223	1 129	2 483	396
Oct.	4 276	282	297	305	355	26 081	285	1 411	3 080	417
Nov.	5 913	303	325	332	369	26 396	281	1 450	3 185	448
Déc.	5 116	279	376	421	459	26 575	319	1 420	3 189	490
1973										
Janv.										
Fév.										
Mars										
Avril										
Mai										
Juin										
Juil.										
Août										
Sept.										
Oct.										
Nov.										
Déc.										

(1) Arrondissement de Genève.

(2) Seulement les objets de correspondance inscrits.

(3) Avant 1966, situation en fin de période.

TÉLÉPHONE ET CONCESSIONS RADIO ET TÉLÉVISION⁽¹⁾

Chiffres annuels ou mensuels

	TELEPHONE						CONCESSIONS ⁽²⁾		
	Abonne- ments ⁽²⁾	Appareils en service (2)	COMMUNICATIONS ⁽³⁾				Radio	Télé- diffusion	Télé- vision
			Locales	Inter- urbaines	Inter- nationales	TOTAL			
	Nombre		Milliers				Nombre		
1	2	3	4	5	6	7	8	9	
1938	21 717	33 409	1 820	558	24	2 402	34 395	2 109	.
1948	34 474	54 832	3 493	662	127	4 282	52 679	4 194	.
1958	71 641	110 070	5 345	1 320	130	6 795	63 547	16 275	4 035
1966	117 376	191 311	7 744	2 939	422	11 105	78 053	22 160	55 345
1967	123 213	201 782	8 264	3 189	496	11 949	79 938	21 993	61 387
1968	133 505	217 254	8 189	3 591	581	12 361	81 444	22 059	74 763
1969	140 975	230 585	8 913	4 008	645	13 566	89 093	21 921	83 190
1970	149 474	244 510	9 418	4 484	764	14 666	97 008	21 260	91 681
1971	156 652	258 929	9 823	5 053	906	15 782	101 478	21 271	99 203
1971									
Janv.—Fév.	150 593	246 691	10 064	4 674	854	15 592	97 552	21 289	93 657
Mars—Avril	151 725	248 876	9 456	4 771	879	15 106	98 184	21 330	95 473
Mai—Juin	152 906	252 093	10 674	5 679	928	17 281	99 649	21 437	96 476
Juil.—Août	153 927	254 037	8 301	4 847	866	14 014	100 101	21 552	96 890
Sept.—Oct.	155 414	257 027	9 671	4 692	926	15 289	100 520	21 964	97 732
Nov.—Déc.	156 652	258 929	10 775	5 654	984	17 413	101 478	21 271	99 203
1972									
Janv.—Fév.	157 856	261 070	10 253	5 681	991	16 925	102 369	21 253	101 301
Mars—Avril	158 561	263 964	9 861	4 665	1 054	15 580	103 235	21 266	103 058
Mai—Juin	160 136	265 612	10 231	5 381	1 109	16 721	104 086	21 241	103 838
Juil.—Août	160 953	267 726	8 867	5 105	1 005	14 977	104 465	21 199	104 220
Sept.—Oct.	162 277	270 382	9 960	4 956	1 075	15 991	104 893	21 183	105 077
Nov.—Déc.									
1973									
Janv.—Fév.									
Mars—Avril									
Mai—Juin									
Juil.—Août									
Sept.—Oct.									
Nov.—Déc.									
1974									
Janv.—Fév.									
Mars—Avril									
Mai—Juin									
Juil.—Août									

(1) Arrondissement de Genève.

(2) Situation en fin de période.

(3) Moyennes mensuelles.

N.B. A partir de 1972, les données relatives au trafic télégraphique et télex ne sont plus disponibles mensuellement.

ÉQUIPEMENT ET TRAFIC HOTELIERS DU CANTON

Moyennes ou chiffres mensuels

	ÉTABLISSEMENTS		LITS DISPONI- BLES D'HOTES	TRAFIC				TAUX (1) D'OCCUPA- TION des lits disponibles
	TOTAL	Dont ouverts		ARRIVÉES		NUITÉES		
				TOTAL	Dont étrangers	TOTAL	Dont étrangers	
	Nombre							
1	2	3	4	5	6	7	8	
1958	161	*	6 261	40 376	30 015	135 260	96 429	71,0
1964	166	162	9 429	53 937	44 527	170 427	129 823	58,8
1965	167	164	10 014	54 960	45 654	157 861	119 877	51,8
1966	172	168	10 354	69 780	51 215	169 340	132 197	53,8
1967	170	167	10 538	66 332	56 162	178 822	143 052	55,8
1968	170	165	10 631	70 042	59 595	184 350	149 020	56,8
1969	176	171	11 078	75 228	64 680	206 384	168 418	61,2
1970	175	172	11 507	79 368	69 075	220 675	179 531	63,0
1971	177	171	11 558	79 718	70 091	220 561	183 546	62,7
1972								
Janv.	176	166	11 662	53 711	44 118	150 534	113 877	41,6
Fév.	177	169	11 807	51 166	42 209	145 230	110 667	42,4
Mars	176	170	11 853	77 020	61 591	195 008	148 956	53,1
Avril	176	173	11 822	78 258	68 578	196 709	165 480	55,5
Mai	175	174	11 944	85 034	74 590	219 950	186 070	59,4
Juin	174	173	11 989	93 884	85 090	249 262	218 329	69,3
Juil.	174	173	12 035	111 066	102 538	259 760	231 597	69,6
Août	176	175	12 229	122 085	114 086	274 918	247 579	72,5
Sept.	176	174	12 318	106 048	96 316	260 502	230 331	70,5
Oct.	175	171	12 399	84 819	74 351	214 151	181 463	55,7
Nov.	174	170	12 425	61 771	51 764	177 705	144 595	47,7
Déc.								
1973								
Janv.								
Fév.								
Mars								
Avril								
Mai								
Juin								
Juil.								
Août								
Sept.								
Oct.								
Nov.								
Déc.								

(1) Taux d'occupation des lits disponibles = 100 nuitées / nombre moyen de lits disponibles, nombre de jours de la période.

TRAFIC HOTELIER DU CANTON, SELON LE PAYS DE DOMICILE DES HOTES

Totaux mensuels

Unité: Nombre

PAYS DE DOMICILE	ARRIVÉES			NUITÉES		
	Nov. 1971	Oct. 1972	Nov. 1972	Nov. 1971	Oct. 1972	Nov. 1972
Allemagne	2 644	4 620	2 976	8 808	11 777	8 751
France	11 216	12 883	11 545	25 540	26 941	23 865
Italie	5 502	6 631	6 299	13 930	14 452	14 658
Autriche	405	652	585	1 601	1 702	1 613
Total pays Limitrophes	19 767	24 786	21 405	49 879	54 872	48 887
Grande-Bretagne, Irlande	3 704	4 850	3 933	13 598	13 880	11 897
Pays-Bas	758	1 028	905	2 725	2 925	2 739
Belgique	1 046	1 368	1 137	3 087	3 437	2 947
Luxembourg	81	78	90	322	253	231
Espagne	2 209	3 278	2 539	6 538	8 306	6 339
Portugal	437	558	427	1 664	1 618	1 567
Danemark	331	325	309	1 350	1 096	1 259
Suède	781	1 022	900	3 054	2 780	2 584
Norvège	225	241	282	1 218	1 019	1 221
Finlande	177	262	215	755	843	906
Tchécoslovaquie	77	48	86	307	138	312
Hongrie	116	216	130	658	631	681
URSS	271	123	189	2 205	841	1 913
Pologne	151	261	102	565	659	706
Roumanie	57	106	75	398	403	399
Yougoslavie	649	562	365	1 671	1 163	1 226
Grèce	866	1 341	815	3 242	4 269	2 919
Bulgarie	69	62	95	439	407	474
Turquie	727	1 017	935	3 009	3 306	3 225
Total Europe	32 499	41 532	34 934	96 684	102 846	92 432
États-Unis d'Amérique	6 360	15 683	6 299	15 818	32 433	16 844
Canada	831	1 517	893	2 971	4 101	3 366
Amérique centrale, Mexique	265	624	296	1 207	2 202	1 612
Argentine	316	585	253	1 374	1 837	1 029
Bésil	442	1 099	470	1 855	3 559	2 183
Autres pays d'Amérique du Sud	510	821	423	2 309	2 525	1 578
Total Amérique	8 724	20 329	8 634	25 534	46 657	26 612
Rau (Égypte)	278	386	289	1 396	1 566	1 196
Tunisie, Algérie, Maroc	648	829	802	2 010	2 289	2 570
République de l'Afrique du Sud	224	405	177	863	1 116	675
Autres pays d'Afrique	798	1 012	795	4 151	4 184	3 454
Total Afrique	1 948	2 632	2 063	8 420	9 155	7 895
Inde, Pakistan	805	1 088	642	3 060	3 261	2 380
Israël	600	668	405	1 651	2 066	1 328
Japon	2 733	5 415	3 172	5 203	9 381	6 604
Autres pays d'Asie	1 400	2 153	1 449	5 946	6 630	5 305
Total Asie	5 538	9 324	5 668	15 860	21 338	15 617
Australie, Océanie	363	534	465	1 313	1 467	2 039
Total Etranger	49 072	74 351	51 764	147 811	181 463	144 595
Suisse, Liechtenstein	10 053	10 468	10 007	38 277	32 688	33 110
TOTAL GÉNÉRAL	59 125	84 819	61 771	186 088	214 151	177 705

POURSUITES ET FAILLITES DANS LE CANTON

Moyennes ou totaux mensuels

Unité: Nombre

	RÉQUISITIONS DE				SEQUESTRES	FAILLITES DÉFINITIVES (1)
	Poursuite	Continuer la poursuite	Prise d'inventaire	Vente		
	1	2	3	4		
1938	5 419	3 113	265	922	27	46
1948	5 965	3 397	171	692	27	47
1964	6 304	3 722	106	607	21	47
1965	6 595	3 543	130	587	21	49
1966	6 420	3 545	140	618	20	46
1967	6 942	3 640	190	664	18	53
1968	6 594	3 843	206	727	19	60
1969	6 734	3 708	174	691	18	57
1970	7 021	3 860	148	685	28	71
1971	6 852	3 590	156	605	28	60
1972	6 897	3 703	162	597	31	53
1972						
Janv.	7 272	3 424	178	775	39	
Fév.	7 975	3 301	151	597	34	58
Mars	7 109	3 457	195	537	37	
Avril	6 787	3 533	195	655	22	
Mai	9 668	3 407	160	516	39	58
Juin	6 717	3 361	146	429	38	
Juil.	5 991	4 170	136	633	29	
Août	7 777	5 117	125	648	40	44
Sept.	5 480	3 361	175	462	19	
Oct.	6 832	3 903	186	677	31	
Nov.	6 702	4 662	182	932	28	51
Déc.	4 459	2 738	114	299	21	
1973						
Janv.						
Fév.						
Mars						
Avril						
Mai						
Juin						
Juil.						
Août						
Sept.						
Oct.						
Nov.						
Déc.						

(1) Moyenne trimestrielle ou trimestre.

ÉVOLUTION DES INDICES SUISSE ET GENEVOIS DES PRIX A LA CONSOMMATION, DEPUIS 1966

(Septembre 1966 = 100)

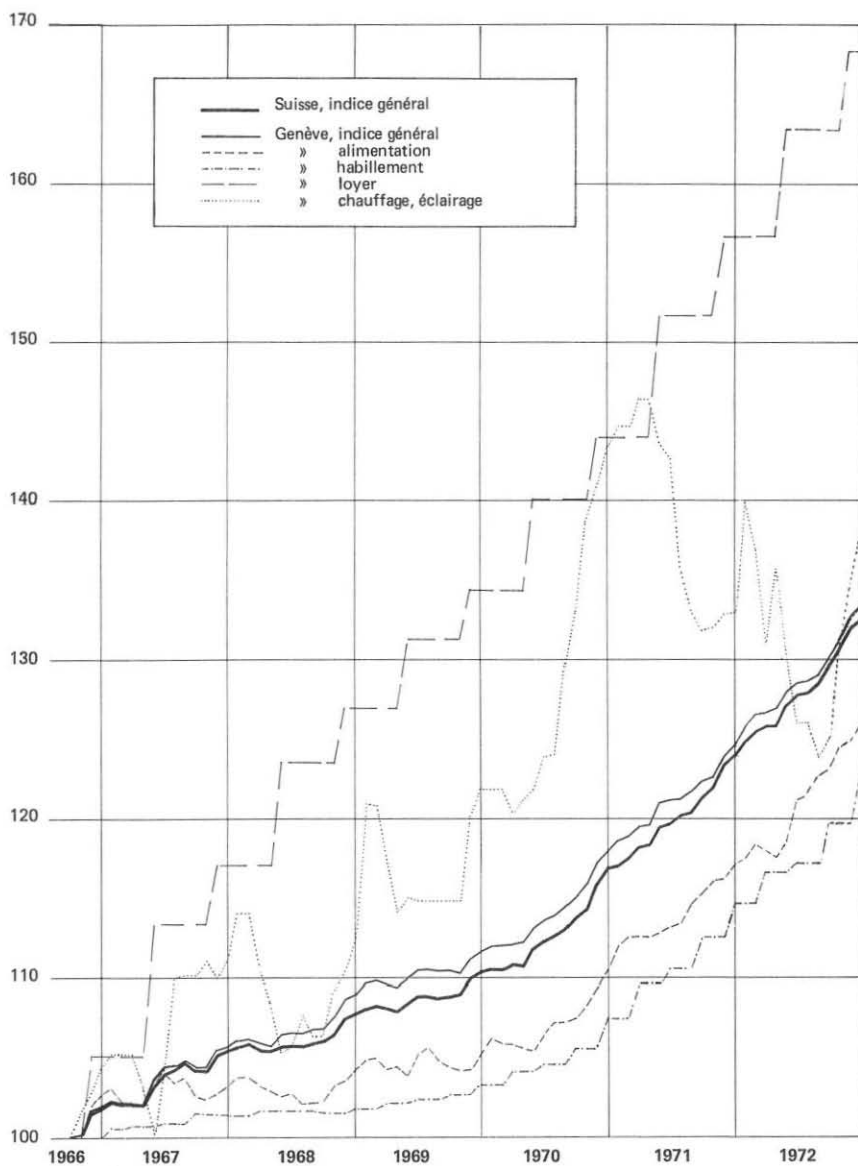

INDICE GENEVOIS DES PRIX A LA CONSOMMATION

(Septembre 1966 = 100)

Moyennes ou chiffres mensuels

	INDICE GÉNÉRAL	ALIMENTATION	BOISSONS ET TABACS	HABILLEMENT	LOYER	CHAUFFAGE ET ÉCLAIRAGE	AMÉNAGEMENT DU LOGEMENT	TRANSPORTS	SANTÉ ET SOINS PERSONNELS	INSTRUCTION ET DIVERTISSEMENTS
Pondération	100 %	31 %	5 %	13 %	17 %	6 %	7 %	9 %	7 %	5 %
	1	2	3	4	5	6	7	8	9	10
1967	103,9	103,0	101,8	101,0	111,3	107,2	100,4	103,2	100,2	100,5
1968	106,9	103,1	104,9	101,6	122,0	109,3	99,8	107,9	103,5	104,4
1969	110,3	104,7	106,0	102,4	130,4	117,1	99,7	110,1	110,5	108,8
1970	114,1	107,1	108,0	104,8	138,8	128,4	102,1	111,1	113,0	110,9
1971	121,3	114,0	113,2	110,7	150,0	139,0	106,6	115,0	121,3	114,4
1972	128,9	121,1	123,0	117,7	162,0	131,4	111,5	127,7	130,8	121,4
1972										
Janv.	125,8	117,8	115,1	114,7	156,8	139,9	109,0	125,8	125,9	116,3
Fév.	126,5	118,4	123,7	114,7	156,8	136,2	109,0	126,9	125,9	120,2
Mars	126,6	117,9	123,7	116,6	156,8	131,1	109,9	127,2	128,7	120,2
Avril	126,9	117,5	123,7	116,6	156,8	135,8	111,3	127,4	128,7	120,3
Mai	128,0	118,5	123,4	116,6	163,4	130,3	111,3	127,8	128,7	120,6
Juin	128,6	121,2	123,4	117,2	163,4	126,0	111,3	127,8	128,7	120,6
Juil.	128,7	121,4	123,4	117,2	163,4	126,0	111,3	128,1	128,7	120,6
Août	129,2	122,7	123,9	117,2	163,4	123,8	111,3	128,1	128,7	123,6
Sept.	130,0	123,0	123,9	119,7	163,4	125,1	113,2	128,2	131,5	123,6
Oct.	131,2	124,3	123,9	119,7	163,4	130,5	113,3	128,4	138,1	123,7
Nov.	132,5	124,7	124,0	119,7	168,4	134,5	113,3	128,6	138,1	123,8
Déc.	133,3	125,7	124,0	122,5	168,4	137,6	113,3	128,6	138,1	123,8
1973										
Janv.										
Fév.										
Mars										
Avril										
Mai										
Juin										
Juil.										
Août										
Sept.										
Oct.										
Nov.										
Déc.										

INDICE SUISSE DES PRIX A LA CONSOMMATION
(Septembre 1966 = 100)

Moyennes ou chiffres mensuels

	INDICE GÉNÉRAL	ALIMENTATION	BOISSONS ET TABACS	HABILLEMENT	LOYER	CHAUFFAGE ET ÉCLAIRAGE	AMÉNAGEMENT DU LOGEMENT	TRANSPORTS	SANTÉ ET SOINS PERSONNELS	INSTRUCTION ET DIVERTISSEMENTS
Pondération	100 %	31 %	5 %	13 %	17 %	6 %	7 %	9 %	7 %	5 %
	1	2	3	4	5	6	7	8	9	10
1967	103,6	103,4	101,8	101,5	107,5	108,5	100,5	103,5	101,8	100,8
1968	106,1	103,4	103,9	101,9	115,5	111,3	100,1	108,7	105,0	103,3
1969	108,8	105,2	105,7	102,5	122,8	112,2	99,8	111,7	108,6	106,0
1970	112,7	107,8	107,6	105,1	130,8	124,1	102,3	112,9	111,6	108,6
1971	120,1	114,8	112,9	111,3	142,0	136,1	107,3	117,2	119,9	113,3
1972	128,1	122,2	122,3	120,0	154,0	132,5	112,8	126,9	131,0	118,6
1972										
Janv.	124,8	119,0	114,9	115,4	149,4	137,0	109,3	125,2	127,1	114,8
Fév.	125,4	119,8	121,8	115,4	149,4	134,8	109,3	125,3	127,1	117,8
Mars	125,7	119,2	121,8	118,2	149,4	131,3	111,4	125,8	128,5	117,8
Avril	125,8	118,6	121,8	118,2	149,4	132,6	113,0	125,8	129,6	117,8
Mai	127,1	119,8	122,3	118,2	155,1	129,3	113,0	126,9	129,6	118,2
Juin	127,8	122,1	122,3	119,6	155,1	127,4	113,0	126,9	129,6	118,2
Juil.	127,9	122,4	122,3	119,6	155,1	126,3	113,0	127,4	129,6	118,2
Août	128,4	123,4	124,0	119,6	155,1	125,9	113,0	127,5	129,6	120,0
Sept.	129,5	123,9	124,0	123,2	155,1	129,3	114,7	127,7	131,7	120,0
Oct.	130,7	125,4	124,0	123,2	155,1	136,3	114,8	127,7	136,5	120,1
Nov.	131,8	125,5	124,4	123,2	159,6	139,4	114,8	128,0	136,5	120,2
Déc.	132,5	126,7	124,4	125,9	159,6	140,1	114,8	128,0	136,5	120,2
1973										
Janv.										
Fév.										
Mars										
Avril										
Mai										
Juin										
Juil.										
Août										
Sept.										
Oct.										
Nov.										
Déc.										

N.B. Pour calculer l'indice général sur l'ancienne base août 1939 = 100, il faut multiplier l'indice sur la base septembre 1966 = 100 par 225,9, valeur de l'ancien indice à fin septembre 1966, et diviser par 100.

INDICE GENEVOIS DES PRIX A LA CONSOMMATION PAR SOUS-GROUPE DE DÉPENSES

(Septembre 1966 = 100)

SOUS-GROUPE DE DÉPENSES	1971	1972			
	Décembre	Septembre	Octobre	Novembre	Décembre
INDICE GÉNÉRAL (100 %)	124,6	130,0	131,2	132,5	133,3
ALIMENTATION (31 %)	117,1	123,0	124,3	124,7	125,7
Lait et produits laitiers	115,0	118,3	118,4	118,6	118,6
Lait	114,3	119,6	119,6	119,6	119,6
Beurre	102,0	102,0	102,0	102,0	102,0
Fromage	136,3	141,4	141,7	142,7	142,7
Autres produits laitiers	112,0	112,8	113,1	113,1	113,1
Oeufs	115,8	102,8	102,2	106,9	105,2
Viande et charcuterie	118,8	125,0	126,2	126,7	127,0
Viande et conserves de viande	116,5	120,4	121,2	121,6	122,0
Charcuterie	122,9	133,5	135,6	136,2	136,2
Graisse et huile comestibles	121,1	119,7	119,4	118,4	118,2
Pain, petite boulangerie et autres produits de céréales	115,6	120,4	120,6	120,8	125,6
Pommes de terre	112,8	119,2	117,9	121,8	126,9
Légumes	132,7	146,6	152,7	151,8	152,1
Fruits	122,5	136,2	145,0	141,8	144,1
Conserves de légumes et fruits	104,2	109,0	109,1	109,2	109,4
Sucre	125,9	148,3	147,7	148,9	148,9
Denrées aliment. à base de cacao et chocolat	103,7	105,2	104,8	104,8	104,8
Café en poudre	105,5	106,1	105,5	106,6	105,9
Repas pris au restaurant	124,2	130,4	130,4	137,7	137,7
BOISSONS ET TABACS (5 %)	115,1	123,9	123,9	124,0	124,0
Boissons alcooliques	123,9	139,7	139,7	139,7	139,7
Vin	124,7	135,8	135,8	135,8	135,8
Bière	123,4	148,3	148,3	148,3	148,3
Autres boissons alcooliques	123,3	125,6	125,6	125,6	125,6
Boissons sans alcool	121,8	122,7	122,7	123,1	123,1
Produits du tabac	101,3	109,2	109,2	109,2	109,2
HABILLEMENT (13 %)	114,7	119,7	119,7	119,7	122,5
Vêtements	115,3	120,3	120,3	120,3	122,8
Vêtements pour hommes	119,0	127,0	127,0	127,0	128,8
Vêtements pour dames	111,5	113,5	113,5	113,5	116,7
Étoffes pour vêtements de dames	106,8	111,8	111,8	111,8	115,6
Laine à tricoter	101,2	103,7	103,7	103,7	104,0
Lingerie	109,7	111,6	111,6	111,6	113,0
Lingerie pour hommes	110,5	113,2	113,2	113,2	114,2
Lingerie pour dames	108,9	110,2	110,2	110,2	111,9
Chaussures	122,2	130,0	130,0	130,0	135,0
Réparations de chaussures	120,2	132,4	132,4	132,4	135,1

INDICE GENEVOIS DES PRIX A LA CONSOMMATION PAR SOUS-GROUPE DE DÉPENSES

(Septembre 1966 = 100)

(Suite)

SOUS-GROUPE DE DÉPENSES	1971	1972			
	Décembre	Septembre	Octobre	Novembre	Décembre
LOYER (17 %)	156,8	163,4	163,4	168,4	168,4
CHAUFFAGE ET ÉCLAIRAGE (6 %)	133,0	125,1	130,5	134,5	137,6
Combustibles solides	155,7	154,6	155,6	155,6	155,6
Combustibles liquides	137,6	118,1	129,4	140,5	149,1
Gaz	122,6	122,6	122,6	122,6	122,6
Courant électrique	116,9	116,9	116,9	116,9	116,9
AMÉNAGEMENT ET ENTRETIEN DU LOGEMENT (7 %)	109,0	113,2	113,3	113,3	113,3
Aménagement du logement	109,9	115,1	115,2	115,2	115,2
Meubles	116,3	123,2	123,7	123,7	123,7
Linge de ménage, tapis, rideaux	111,1	116,6	116,6	116,6	116,6
Machines et appareils de ménage électriques	100,4	103,5	103,5	103,5	103,5
Articles de ménage	113,5	118,6	118,6	118,6	118,6
Entretien du logement	106,8	108,7	108,7	108,7	108,7
Ustensiles de nettoyage	105,5	110,1	110,1	110,1	110,1
Produits de nettoyage	106,3	107,1	107,1	107,1	107,1
Travaux des établissements de blanchissage	109,8	114,2	114,2	114,2	114,2
TRANSPORTS (9 %)	119,3	128,2	128,4	128,6	128,6
Transports publics	123,4	132,4	132,4	132,4	132,4
Chemin de fer	131,0	131,0	131,0	131,0	131,0
Tramway	110,7	135,2	135,2	135,2	135,2
Poste et téléphone	122,5	132,2	132,2	132,2	132,2
Transports individuels	114,8	123,6	124,0	124,5	124,5
Assurance-responsabilité civile sur les voitures particulières	108,1	108,1	108,1	108,1	108,1
Impôt de circulation sur les voitures particulières	100,0	128,6	128,6	128,6	128,6
Entretien et exploitation des voitures particulières	118,9	128,0	128,7	129,1	129,1
Motocyclettes et bicyclettes	112,6	117,2	117,2	119,0	119,0
SANTÉ ET SOINS PERSONNELS (7 %)	125,4	131,5	138,1	138,1	138,1
Soins personnels	113,4	122,8	122,8	122,8	122,8
Articles de toilette	104,0	110,8	110,8	110,8	110,8
Travaux de coiffure	122,7	134,8	134,8	134,8	134,8
Santé	131,9	136,2	146,3	146,3	146,3
Travaux des dentistes	138,1	140,5	155,9	155,9	155,9
Travaux des médecins	141,5	141,5	155,6	155,6	155,6
Matériel sanitaire et médicaments	113,6	125,2	125,2	125,2	125,2
INSTRUCTION ET DIVERTISSEMENT (5 %)	116,3	123,6	123,7	123,8	123,8
Journaux, revues, livres	124,0	136,8	136,8	137,1	137,1
Articles de papeterie	106,6	110,8	110,8	110,8	110,8
Radio et télévision	102,5	103,4	103,6	103,6	103,6
Articles photographiques	99,3	99,8	99,8	99,8	99,8
Représentations cinématographiques	166,7	182,4	182,4	182,4	182,4
Manifestations sportives	154,1	166,3	166,3	166,3	166,3

INDICE GENEVOIS DES PRIX A LA CONSOMMATION PAR GENRE DE BIENS

(Septembre 1966 = 100)

BIENS	1971		1972		
	Décembre	Mars	Juin	Septembre	Décembre
INDICE GÉNÉRAL (100,000 %)	124,6	126,6	128,6	130,0	133,3
MARCHANDISES (65,848 %)	114,6	117,9	119,0	120,8	123,8
Marchandises non durables (60,300 %)	115,1	118,7	119,7	121,5	124,8
Alimentation, boissons et tabacs	116,1	116,4	120,6	122,2	124,7
Habillement et textile	114,2	116,1	116,6	119,1	121,6
Savons, lessives, cosmétiques et articles pharmaceutiques	108,9	112,1	112,1	113,4	113,4
Autres marchandises non durables	124,6	126,1	123,4	125,5	133,6
Charbon	155,7	158,2	154,7	154,6	155,6
Huile de chauffage	137,6	130,7	117,5	115,1	149,1
Benzine	113,9	121,0	122,8	123,3	125,2
Journaux, revues, livres	124,0	130,3	131,1	136,8	137,1
Articles de papaterie	106,6	108,3	108,3	110,8	110,8
Articles divers	103,3	105,3	105,3	112,1	112,1
Marchandises durables (5,548 %)	108,6	109,6	111,8	113,0	113,4
Appareils de ménage	100,6	101,7	101,8	102,6	102,7
Appareils frigorifiques	84,7	85,7	85,7	85,7	85,7
Machines à laver	103,6	104,8	104,8	105,4	105,4
Articles de ménage divers	104,8	107,1	107,1	109,5	109,5
Séchoirs à cheveux	107,4	108,8	108,8	108,2	108,2
Rasoirs de sûreté	95,4	96,1	96,1	96,3	96,3
Appareils de radio	93,3	99,3	100,0	100,0	100,1
Appareils de télévision	101,8	101,8	102,0	102,0	102,3
Autres appareils de ménage et aménagement.	116,1	116,4	121,0	122,9	123,2
Meubles	116,3	116,3	123,1	123,2	123,7
Ustensiles de cuisine	110,4	111,9	111,9	115,6	115,6
Vaisselle et couverts	120,8	121,5	121,5	128,7	128,7
Véhicules et accessoires (s/ automobiles)	112,0	114,0	116,7	117,4	118,5
SERVICES (34,152 %)	142,3	143,5	147,2	147,6	151,8
Loyers (17,000 %)	156,8	156,8	163,4	163,4	168,4
Autres services (17,152 %)	127,7	130,1	131,1	131,9	135,3
Pour le ménage	117,6	118,1	118,4	119,5	119,8
Pour les transports	128,3	131,8	131,8	131,8	131,8
Pour la santé et soins personnels	135,1	137,1	137,1	139,3	149,9
Repas et boissons pris au restaurant	126,4	129,3	132,7	132,7	137,3
Autres services	132,2	135,7	137,8	138,6	138,6
Taxes de concession radio	121,2	121,2	121,2	121,2	121,2
Taxes de concession TV	100,0	100,0	100,0	100,0	100,0
Représentation cinématographiques	166,7	182,4	182,4	182,4	182,4
Manifestations sportives	154,1	154,1	164,0	166,3	166,3
Développement-copies et agrand. de films	109,3	109,5	109,5	112,6	112,6

MOYENNE DES PRIX DE VENTE LES PLUS FRÉQUENTS RELEVÉS DANS LES MAGASINS INDÉPENDANTS
DE 36 COMMUNES SUISSES DONT GENEVE, POUR CERTAINES DENRÉES ALIMENTAIRES

ARTICLE	GENEVE			SUISSE		
	Déc. 71	Nov. 72	Déc. 72	Déc. 71	Nov. 72	Déc. 72
Lait entier, en vrac, prix au magasin (1 l)	90	94	94	84	89	89
Lait pasteurisé, emballage pour usage unique, prix au magasin (1 l)	105	110	110	105	110	111
Beurre de table spécial, en plaque de 100 g	125	125	125	127	127	127
Beurre de table spécial, en plaque de 200 g	247	246	246	250	250	250
Beurre de cuisine frais, à prix réduit (1 kg)	771	756	756	760	765	765
Fromage d'Emmental ou de Gruyère, (entièrement gras) (1kg)	1 140	1 196	1 196	1 088	1 137	1 141
Tilsit (1 kg)	1 013	1 043	1 043	965	989	992
Crème entière, grasse 35 %, en vrac (1 l)	840	863	863	801	821	818
Crème entière, grasse 35 %, emballage pour usage unique (1/4 l)	225	229	229	227	232	232
Crème pour café, grasse 15 %, emballage pour usage unique (1/4 l)	136	133	133	138	141	141
Oeufs frais du pays (53 - 60 g) (1 pièce)	36	36	36	32	31	31
Oeufs importés (53 - 60 g) (1 pièce)	24	24	25	22	20	21
Viande de bœuf et de génisse, sans os						
Entrecôte (1 kg)	2 554	2 865	2 887	2 770	3 055	3 099
Tranches dans la cuisse (1 kg)	2 073	2 287	2 341	2 164	2 395	2 432
Rôti (cuisse, épaule, côte couverte) (1 kg)	1 565	1 761	1 770	1 723	1 868	1 891
Bouilli (côte plate, épais du prin, jarret)(1 kg)	927	1 036	1 042	1 218	1 297	1 313
Ragoût (1 kg)	1 081	1 217	1 209	1 353	1 445	1 463
Viande hachée (1 kg)	810	913	913	1 034	1 128	1 138
Viande de veau, sans os						
Tranches (cuisseau, filet, filet mignon) (1 kg)	2 907	3 274	3 336	2 941	3 234	3 292
Rôti (cuisseau, épaule) (1 kg)	1 735	1 897	1 928	2 050	2 237	2 262
Ragoût (1 kg)	1 370	1 504	1 529	1 566	1 732	1 748
Viande de porc, sans os						
Tranches (jambon, cou, filet) (1 kg)	1 606	1 683	1 691	1 795	1 851	1 861
Rôti (jambon, cou, épaule) (1 kg)	1 483	1 509	1 522	1 532	1 567	1 585
Côtelettes avec os (1 kg)	1 526	1 608	1 613	1 542	1 596	1 609
Ragoût (1 kg)	1 188	1 248	1 260	1 290	1 303	1 313
Jambon, cuit sans couenne (1 kg)	1 791	1 841	1 845	1 601	1 668	1 683
Lard maigre fumé (1 kg)	900	898	905	852	863	863
Viande d'agneau, côtelettes (1 kg)	1 790	1 880	1 880	1 626	1 749	1 778
Saucisses						
Cervelas (1 pièce)	58	66	66	59	64	64
Gendarmes (1 paire)	109	115	116	113	120	121
Saucisse de veau à rôtir (1 pièce)	96	108	108	100	110	110
Saucisses de Vienne (1 paire)	94	105	105	96	106	106
Poulets, prêts à la cuisson, congelés (1 kg)	497	488	488	499	513	514

MOYENNE DES PRIX DE VENTE LES PLUS FRÉQUENTS RELEVÉS DANS LES MAGASINS INDÉPENDANTS
DE 36 COMMUNES SUISSES DONT GENEVE, POUR CERTAINES DENRÉES ALIMENTAIRES

(suite)

ARTICLE	GENEVE			SUISSE		
	Déc. 71	Nov. 72	Déc. 72	Déc. 71	Nov. 72	Déc. 72
Margarine comestible, sans beurre (250 g)	146	146	146	142	142	142
Graisse de noix de coco, sans beurre (500 g)	265	274	274	262	274	273
Graisse comestible, purement végétale en plaque (500 g)	352	348	348	311	315	316
Graisse comestible, avec 10 % de beurre, en plaque (500 g)	297	311	311	285	297	297
Huile d'arachide, en bouteille de 1 litre	425	419	419	415	412	412
Huile de tournesol, en bouteille de 1 litre	404	388	384	412	400	400
Huile de colza, en bouteille de 1 litre	—	—	—	299	305	303
Pain bis, long (pas de pain à façon) (500 g)	70	75	80	71	77	82
Pain bis, long (pas de pain à façon) (1 kg)	120	130	140	120	130	140
Pain mi-blanc, long (pas de pain à façon) (500 g)	73	75	80	75	81	85
Pain mi-blanc, long (pas de pain à façon) (1 kg)	130	140	150	128	137	145
Petit pain (1 pièce)	25	25	28	23	25	26
Croissant (1 pièce)	25	25	28	24	26	27
Farine blanche, emballée (1 kg)	102	103	104	100	101	100
Semoule de maïs pour polenta, 1ère qualité, emballée (1 kg)	102	107	107	108	115	115
Riz, qualité moyenne, glacé, emballé (1 kg)	165	173	179	154	153	155
Riz, qualité supérieure, emballé (1 kg)	238	255	257	192	188	190
Pâtes alimentaires						
Cornettes, supérieure, emballées (500 g)	137	140	144	127	126	126
Spaghetti, type Napoli, emballés (500 g)	123	123	125	130	131	132
Nouilles (aux oeufs), emballées (500 g)	177	181	181	172	172	171
Pommes de terre indig., lavées, sachet de 2-5 kg (1 kg)	61	71	74	64	69	75
Sucre en morceaux, en paquet (1 kg)	137	162	162	137	164	164
Sucre cristallisé, emballé (1 kg)	115	141	141	114	142	143
Miel d'abeilles, indigène, en verre ou boîte (500 g)	578	577	574	580	589	591
Miel d'abeilles, étranger, en verre ou boîte (500 g)	259	291	306	252	274	276
Chocolat au lait, en plaque (100 g)	115	115	115	113	115	115
Chocolat fourré, en plaque (100 g)	124	122	122	127	129	129
Café en grains, torréfié, en paquet						
Qualité la meilleur marché (Robusta) (250 g)	239	242	247	234	233	235
Qualité supérieure (Brasil-Santos) (250 g)	301	307	307	301	295	297
Qualité la meilleure (Amérique centrale) (250 g)	351	353	358	352	356	358
Thé, Ceylan-Pekoe, en paquet (100 g)	166	168	173	203	201	203

INDICE DES PRIX DE GROS
(1963 = 100)

Moyennes ou chiffres mensuels

	CATÉGORIES DE PRODUITS										
	INDICE GÉNÉRAL	Produits agricoles	Produits énergétiques et connexes	Produits alimentaires transf. boissons et tabacs	Textiles	Bois et liège	Papier et ouvrages en papier	Peaux, cuirs, caoutchouc et ouvrages en matière plastique	Produits chimiques et connexes	Matériaux de construction, céramique et verre	Métaux et ouvrages en métal
		1	2	3	4	5	6	7	8	9	10
1964	101,8	101,7	98,6	101,3	101,7	102,5	100,3	100,4	97,9	102,7	105,3
1965	102,3	102,9	100,2	101,9	98,0	102,4	100,8	100,4	99,2	102,7	107,4
1966	104,0	104,0	103,6	107,2	95,9	102,3	101,6	104,3	99,2	106,1	111,1
1967	104,1	105,7	109,4	109,6	92,2	101,6	101,1	99,3	101,0	107,8	108,0
1968	104,1	106,0	111,9	107,7	92,9	98,3	99,6	98,8	101,4	110,6	109,0
1969	107,2	108,3	113,8	110,9	93,8	102,7	99,0	100,2	97,7	111,9	123,3
1970	111,6	110,5	121,9	111,6	96,9	110,6	106,5	100,8	97,7	118,2	136,1
1971	114,1	114,0	129,1	113,7	97,0	117,2	113,2	102,2	100,1	130,3	131,3
1972	118,2	119,5	131,7	119,8	101,1	122,8	113,5	113,3	100,3	139,9	133,2
1972											
Janv.	115,7	115,6	133,0	117,8	97,2	119,7	113,8	105,3	100,9	133,2	129,9
Fév.	116,1	115,7	131,2	118,2	98,2	120,8	113,8	105,5	100,9	139,1	130,6
Mars	117,1	116,9	131,8	119,9	98,3	122,1	113,3	108,9	100,1	140,2	132,1
Avril	117,2	117,6	130,4	120,1	98,0	123,3	113,3	109,7	100,1	140,5	132,4
Mai	117,7	120,3	129,2	119,9	98,6	123,4	113,5	110,0	100,1	140,4	132,8
Juin	117,7	119,8	128,5	119,6	99,0	123,7	113,5	112,0	100,1	140,6	133,0
Juil.	117,7	119,1	128,9	119,2	99,8	124,1	113,5	113,1	100,1	140,6	133,1
Août	118,2	120,2	129,5	119,6	100,2	124,2	113,5	115,0	100,1	140,6	133,5
Sept.	119,0	121,1	131,3	120,2	101,3	124,2	113,4	117,6	100,4	140,6	134,0
Oct.	120,1	121,6	134,8	120,7	106,6	122,9	113,6	119,5	100,4	140,7	134,0
Nov.	120,6	121,9	135,7	120,8	107,1	122,6	113,2	120,1	100,4	140,7	136,0
Déc.	121,7	124,5	136,2	121,3	108,9	123,0	113,2	122,5	100,4	141,4	137,0
1973											
Janv.											
Fév.											
Mars											
Avril											
Mai											
Juin											
Juil.											
Août											
Sept.											
Oct.											
Nov.											
Déc.											

N.B. Pour calculer l'indice général sur l'ancienne base août 1939 = 100, il faut multiplier l'indice sur la base 1963 = 100 par 259,5, valeur de l'ancien indice en 1963, puis diviser par 100.

PRINCIPAUX INDICATEURS ÉCONOMIQUES

Moyennes ou chiffres mensuels

	PRODUCTION			MAIN-D'OEUVRE		VENTES	INDICES DE PRIX			
	Indice de la production industrielle	Électricité	Logements construits (65 villes) (1)	Chomeurs complets	Offres d'emploi (2)	Indice des ventes au détail	Prix à la consommation	Prix de gros	PRIX AGRICOLES	
	1963=100	MIO kwh		Nombre			1963=100			
	1	2	3	4	5	6	7	8	9	10
1938	*	583	563	*	*	*	58,9	46,9	*	*
1953	*	1 122	1 421	*	*	100,0	100,0	100,0	100,0	100,0
1964	104	1 867	1 752	288	6 286	216,9	122,3	109,9	122,1	137,1
1965	108	2 107	1 839	299	5 250	230,7	126,5	110,6 ⁽³⁾	125,9	144,3
1966	112	2 371	1 744	296	4 618	242,0	132,5 ⁽⁴⁾	112,6	127,9	150,8
1967	116	2 566	1 567	256	4 107	253,9	137,9	112,9	129,8	156,9
1968	121	2 564	1 577	303	3 935	263,1	141,2	113,0	126,9	162,4
1969	132	2 451	1 705	175	4 286	282,0	144,7	116,3	128,4	169,2
1970	143	2 907	1 858 ⁽⁵⁾	104	4 777	303,2	149,9	121,1	134,7	182,3
1971	146	2 632	2 026	100	3 964	328,0	159,8	123,8	141,3	195,3
1972			2 315				170,4	128,3		
1972										
Janv.		2 363	1 662	251	4 095	333,2	166,0	125,5	148,0	202,0
Fév.	143	2 159	1 673	175	3 907	300,3	166,8	126,0	148,1	202,2
Mars		2 440	2 405	131	3 849	373,8	167,2	127,1	147,9	202,6
Avril		2 432	2 893	109	3 682	353,4	167,3	127,2	147,8	203,6
Mai	150	2 655	1 745	76	6 573	356,4	169,0	127,7	151,1	207,9
Juin		3 241	2 995	65	6 109	348,5	170,0	127,7	154,3	209,0
Juil.		3 464	2 343	63	5 236	342,0	170,1	127,7	151,8	209,1
Août	145	2 958	2 112	79	4 579	316,6	170,8	128,2	151,4	209,5
Sept.		2 389	2 186	65	4 125	338,7	172,2	129,1	151,2	210,5
Oct.		2 636	2 479	86	3 959	362,4	173,8	130,3	152,4	210,1
Nov.			2 715	82	3 911		175,3	130,9		
Déc.			2 576	90	3 673		176,2	132,0		
1973										
Janv.										
Fév.										
Mars										
Avril										
Mai										
Juin										
Juil.										
Août										
Sept.										
Oct.										
Nov.										
Déc.										

(1) Avant 1960: estimations.

(2) Enregistrées aux offices cantonaux de placement.

(3) A partir de 1963, nouvel indice.

(4) A partir d'octobre 1966, l'indice est calculé sur de nouvelles bases.

(5) A partir de juillet 1971, 92 villes (communes de 10 000 habitants recensés au 1er décembre 1970).

PRINCIPAUX INDICATEURS ÉCONOMIQUES (Suite)

Moyennes ou chiffres mensuels

	TOURISME			TRANSPORTS						COMMERCE EXTÉR.	
	Arrivées	Nuitées	Taux d'occupation (1)	RECETTES DES CFF		TRAFFIC AÉRIEN COMMERCIAL		VEHICULES NEUFS MIS EN CIRCULAT.		BALANCE COMMERCIALE	RAPPORT EXP/IMP
				Voyageurs	Marchandises	Voyageurs payants	Marchandises	Voitures (2)	Camions (3)		
	Milliers	%	Millions F	Milliers	Tonnes	Nombre		Millions F	%		
11	12	13	14	15	16	17	18	19	20	21	
1938	292	1 331	31	11,0	14,6	5,6	103	808	96	-24,2	81,9
1953	484	1 867	46	25,3	31,9	76,0	1 550	2 976	315	7,8	101,9
1964	761	2 694	48	41,5	63,0	321,8	7 986	11 136	871	-339,9	73,8
1965	728	2 613	46	42,6	64,4	370,8	9 562	11 610	696	-255,5	80,6
1966	753	2 658	46	43,9	66,1	423,5	10 967	12 163	714	-233,5	83,5
1967	760	2 679	45	46,1	67,9	464,6	11 433	12 767	685	-214,2	85,5
1968	777	2 707	44	46,9	69,6	509,0	14 590	13 979	789	-172,9	89,3
1969	808	2 806	45	52,1	77,1	602,9	18 893	16 030	885	-221,9	88,3
1970	862	2 968	47	53,0	81,5	666,3	19 455	17 552	1 071	-477,7	79,4
1971	878	3 028	47	54,8	81,8	742,8	20 117	19 622	1 117	-501,5	79,7
1972											
Janv.	545	2 376	37	51,0	80,6	620,6	17 906	14 590	788	-547,8	77,0
Fév.	611	2 809	46	51,1	89,4	588,8	19 580	20 942	1 109	-589,9	77,3
Mars	784	3 189	47	56,1	97,3	763,6	23 216	33 920	1 494	-504,7	82,0
Avril	734	2 533	40	59,8	89,4	802,2	20 579	28 279	1 604	-559,4	78,4
Mai	880	2 493	39	61,0	97,6	847,5	22 585	27 349	1 097	-603,6	77,8
Juin	1 091	3 330	46	59,6	102,1	880,7	25 201	28 551	1 354	-507,2	82,0
Juil.	1 530	5 217	65	72,7	94,7	1 019,0	22 766	20 070	1 385	-291,4	88,0
Août	1 552	5 286	65	65,7	91,6	999,7	23 194			-796,4	69,5
Sept.	1 282	3 859	53	63,5	98,7	1 048,2	25 813			-557,7	80,1
Oct.	835	2 400	40	62,0	103,3	884,7	26 674			-460,4	84,1
Nov.	437	1 267	28	52,9	100,6	562,0	22 223			-410,1	85,9
Déc.										-389,4	86,1
1973											
Janv.											
Fév.											
Mars											
Avril											
Mai											
Juin											
Juil.											
Août											
Sept.											
Oct.											
Nov.											
Déc.											

(1) Taux d'occupation des lits disponibles (Nuitées/nombre moyen de lits disponibles, nombre de jours de la période).

(2) Autos + limousines commerciales.

(3) Y compris les camionnettes.

(4) A partir de 1967, les recettes du transport des bagages et des véhicules automobiles accompagnés sont comprises dans le trafic voyageurs; elles figuraient précédemment dans le trafic marchandises.

STATISTIQUES FINANCIERES

Moyennes ou chiffres mensuels

	BANQUE NATIONALE			AVS		62 BANQUES (1)		CHEQUES POSTAUX		TRAFFIC TOTAL DES CHAMBRES DE COMPENSA- TION
	RESERVES MONETAIR- ES TOTALES	BILLET EN CIRCULATION ET ENGAGEMENTS A VUE		PLACE- MENTS	DISPONI- BILITES	PLACE- MENTS HYPOTHE- CAIRES	DEPOTS EN CAISSE D'EPARGNE	AVOIRS	MOUVE- MENT TOTAL	
		TOTAL	Couverture or							
	Millions F		%	Millions F						
1	2	3	4	5	6	7	8	9	10	
1963	11 597	10 532	104	6 649	66	20 584	13 037	3 353	23 172	804
1964	12 360	11 116	99	6 698	118	22 079	13 941	3 014	26 026	850
1965	12 711	11 819	100	6 901	114	23 638	15 009	3 282	27 639	864
1966	12 655	12 130	96	7 186	78	25 272	16 169	3 566	29 668	1 020
1967	13 434	12 945	93	7 367	98	28 795 ⁽¹⁾	18 743 ⁽¹⁾	3 823	31 352	1 131
1968	13 501	14 491	80	7 551	100	31 055	20 655	4 040	34 096	1 556
1969	13 674	15 406	74	7 609	68	33 901	22 599	4 305	37 418	1 806
1970	15 628	16 817	70	7 842	30	36 436	25 331	4 594	42 023	1 635
1971	18 870	21 500	57	8 191	42	38 977	29 634	5 098	47 189	1 296
1972										
Janv.	21 918	25 971	46	8 427	64	40 769	33 293	5 771	57 550	1 365
Fév.	21 692	25 715	46	8 427	81	41 083	33 789	5 694	47 536	1 208
Mars	21 350	25 534	47	8 692	80	41 413	34 267	5 695	51 293	1 285
Avril	21 079	22 925	52	8 702	60	41 693	34 701	5 520	48 916	1 263
Mai	19 459	21 504	55	8 689	28	42 029	35 126	5 831	51 093	1 353
Juin	22 403	25 484	47	8 923	46	42 453	35 436	5 880	55 496	1 422
Juil.	23 544	25 374	47	8 898	38	42 787	35 846	5 903	56 261	1 340
Août	22 981	24 109	49	8 480	185	43 189	36 272	6 088	52 403	1 046
Sept.	23 887	25 090	47	8 778	69	43 613	36 723	5 912	49 483	958
Oct.	21 548	22 436	53	8 769	37	44 039	37 122	6 107	57 070	1 125
Nov.	20 180	21 957	54	8 707	56			6 159	54 659	1 172
Déc.										
1973										
Janv.										
Fév.										
Mars										
Avril										
Mai										
Juin										
Juil.										
Août										
Sept.										
Oct.										
Nov.										
Déc.										

(1) Jusqu'à février 1967, 62 banques; de mars à novembre 1967, 76; de décembre 1967 à mai 1968, 75; depuis juin 1968, 72 banques.

STATISTIQUES FINANCIERES (suite)

Moyennes ou chiffres mensuels

	TAUX D'INTÉRÊT (1)			INDICE DES ACTIONS (1)				PRIX DE L'OR	
	Bons de caisse (2)	Dépôts d'é- pargne (3)	Obligations (4)	Indice total	Actions in- dustrielles	Dont chi- miques	Dont alimen- tation	Pièces de 20 F	Lingots 1 Kg
	%			1966 = 100				Francs	
	11	12	13	14	15	16	17	18	19
1963	3,49	2,77	3,24	162,8	160,3	156,9	148,9	38,82	4 876
1964	4,08	2,95	3,97	139,5	138,8	131,2	140,2	39,66	4 890
1965	4,36	3,18	3,95	117,0	116,7	109,8	121,7	42,16	4 890
1966	4,48	3,30	4,16	100,0	100,0	100,0	100,0	44,86	4 893
1967	4,86	3,57	4,60	105,0	104,0	106,0	99,4	45,79	4 898
1968	4,85	3,60	4,37	144,5	146,7	164,0	131,6	50,50	5 431
1969	4,94	3,69	4,90	168,0	174,9	221,1	146,6	57,44	5 659
1970	5,42	3,94	5,82	148,8	152,8	186,7	132,5	46,69	4 984
1971	5,53	4,23	5,27	155,8	154,3	193,8	140,7	47,73	5 396
1972									
1972									
Janv.	5,16	4,17	4,76	168,7	163,6	208,8	151,7	51,00	5 825
Fév.	4,78	4,15	4,60	175,1	167,8	213,2	156,7	52,00	6 005
Mars	4,74	4,15	4,77	178,9	171,4	216,5	164,0	51,75	5 965
Avril	4,70	4,15	4,94	179,2	170,7	210,2	171,9	52,25	6 130
Mai	4,69	4,15	4,93	190,2	179,9	220,9	182,6	56,75	7 315
Juin	4,69	4,15	5,06	173,6	161,0	196,4	160,9	56,50	7 700
Juil.	4,69	4,15	4,95	185,1	172,1	212,8	171,3	61,50	8 370
Août	4,69	4,15	4,93	192,5	177,4	211,4	182,0	61,00	8 090
Sept.	4,73	4,15	4,98	192,9	175,5	210,7	178,8	59,25	7 805
Oct.	4,75	4,15	5,08	189,8	174,1	208,3	180,8	59,50	7 860
Nov.	4,96	4,15	5,22	181,0	164,9	199,0	169,3	62,25	7 720
Déc.	4,98	4,15	5,00	191,1	176,2	209,8	190,3	65,50	7 815
1973									
Janv.									
Fév.									
Mars									
Avril									
Mai									
Juin									
Juil.									
Août									
Sept.									
Oct.									
Nov.									
Déc.									

(1) Chiffres mensuels: situation au dernier vendredi du mois; les chiffres annuels correspondent à la moyenne des chiffres mensuels.

(2) 5 grandes banques.

(3) 12 grandes banques cantonales.

(4) Rendement des obligations de la Confédération, calculé sur la base de l'échéance.

IMPORTATIONS PAR ZONE D'ORIGINE

Moyennes ou chiffres mensuels

Unité: Millions F

	TOTAL	EUROPE			AMÉRIQUE		ASIE		AFRIQUE	AUSTRALIE ET OCÉANIE
		TOTAL	CEE	AELE	TOTAL	dont USA et CANADA	TOTAL	dont Japon		
	1	2	3	4	5	6	7	8	9	10
1964	1 295,1	1 045,4	803,1	193,7	169,2	126,0	45,4	15,9	31,3	3,8
1965	1 327,4	1 075,3	825,6	197,6	166,0	126,9	48,3	17,9	34,2	3,6
1966	1 417,0	1 136,6	856,1	220,9	183,1	141,0	57,5	20,1	35,8	4,0
1967	1 482,2	1 184,6	882,4	244,5	180,8	135,9	62,6	23,2	49,4	4,8
1968	1 618,7	1 290,7	962,8	266,9	201,0	157,2	68,0	25,3	55,4	3,6
1969	1 894,5	1 519,2	1 100,7	342,3	224,7	175,4	88,6	33,6	56,8	5,2
1970	2 323,5	1 873,5	1 357,3	423,6	267,3	214,0	110,2	51,2	67,7	4,8
1971	2 471,3	2 024,5	1 459,7	470,5	248,7	194,4	125,9	63,5	65,3	6,9
1972										
Janv.	2 379,6	1 928,7	1 394,1	436,5	243,6	191,3	145,4	69,4	54,3	7,6
Fév.	2 596,1	2 152,1	1 568,3	487,3	239,8	189,3	145,1	80,7	56,8	2,3
Mars	2 797,7	2 308,2	1 707,6	508,7	263,6	199,7	150,5	79,4	70,0	5,4
Avril	2 584,3	2 142,4	1 559,0	503,9	234,6	174,5	151,1	85,9	49,6	6,6
Mai	2 719,0	2 251,7	1 632,3	524,7	242,8	175,3	154,2	83,7	63,2	7,1
Juin	2 814,0	2 322,7	1 708,7	506,5	260,4	196,2	155,9	85,6	68,5	6,5
Juil.	2 431,3	2 057,1	1 505,4	458,1	196,2	145,5	131,4	61,8	41,6	5,0
Août	2 607,9	2 114,8	1 542,2	469,7	273,4	211,9	159,3	80,4	57,8	2,6
Sept.	2 805,7	2 224,4	1 566,3	563,4	350,1	293,9	171,4	89,2	52,5	7,3
Oct.	2 887,8	2 442,2	1 773,3	552,2	227,8	167,1	167,5	84,1	44,3	6,0
Nov.	2 910,3	2 430,6	1 759,4	542,4	247,5	187,3	158,3	82,9	65,4	8,5
Déc.	2 798,3	2 269,4	1 644,0	502,2		271,4		74,1		
1973										
Janv.										
Fév.										
Mars										
Avril										
Mai										
Juin										
Juil.										
Août										
Sept.										
Oct.										
Nov.										
Déc.										

EXPORTATIONS PAR ZONE DE DESTINATION

Moyennes ou totaux mensuels

Unité: Millions F

	TOTAL	EUROPE			AMERIQUE		ASIE		AFRIQUE	AUSTRALIE ET OCEANIE
		TOTAL	CEE	AELE	TOTAL	dont USA et CANADA	TOTAL	dont JAPON		
1964	955,1	642,3	386,5	186,3	161,8	99,9	100,1	24,2	34,9	16,0
1965	1 071,8	722,4	426,8	212,6	182,3	119,5	109,9	20,2	38,7	18,5
1966	1 183,6	780,1	450,0	232,2	220,1	145,6	122,0	24,2	42,6	18,8
1967	1 263,7	844,2	461,3	273,2	225,5	150,0	133,7	30,9	40,0	20,3
1968	1 445,8	951,9	528,0	303,1	262,9	169,7	159,0	38,4	51,2	20,8
1969	1 667,4	1 118,4	623,9	344,3	284,3	182,3	182,0	49,0	59,4	23,3
1970	1 845,8	1 246,9	689,1	391,6	300,2	188,9	201,5	58,5	71,8	25,4
1971	1 969,8	1 349,2	741,8	435,8	309,4	192,8	205,8	56,1	77,7	27,7
1972										
1972										
Janv.	1 831,8	1 265,2	708,9	407,4	314,5	198,5	168,0	42,6	57,2	26,9
Fév.	2 006,2	1 405,4	770,3	450,6	290,6	184,0	213,4	46,9	70,0	26,8
Mars	2 293,0	1 602,8	879,2	505,0	331,3	199,2	236,2	65,2	90,3	32,4
Avril	2 024,9	1 396,4	764,2	448,1	302,7	183,7	212,0	62,0	86,9	26,9
Mai	2 115,4	1 478,6	805,8	472,2	339,2	210,0	205,4	58,5	66,1	26,1
Juin	2 306,8	1 581,7	844,9	504,0	381,6	232,3	237,7	70,6	80,4	25,4
Juil.	2 139,9	1 452,8	798,0	447,6	357,2	227,9	221,5	66,5	77,1	31,3
Août	1 811,5	1 208,4	624,5	402,3	322,3	202,2	201,7	64,0	57,1	22,0
Sept.	2 248,0	1 486,5	781,9	510,7	380,6	263,5	265,0	90,4	91,0	24,9
Oct.	2 427,4	1 667,2	883,1	544,9	385,5	256,5	262,5	79,4	83,3	28,9
Nov.	2 500,2	1 731,8	913,0	582,0	372,3	243,0	286,5	84,6	82,0	27,6
Déc.	2 408,9	1 674,1	836,0	573,5		208,1		78,4		
1973										
Janv.										
Fév.										
Mars										
Avril										
Mai										
Juin										
Juil.										
Août										
Sept.										
Oct.										
Nov.										
Déc.										

INDICE SUISSE DE LA PRODUCTION INDUSTRIELLE

1963 = 100

Moyennes ou chiffres trimestriels

	INDICE GÉNÉRAL	DONT							
		ALIMEN- TATION	TEXTILES	HABILLE- MENT	ARTS GRA- PHIQUES	INDUSTRIE CHIMIQUE	INDUSTRIE METAL- LURGIQUE	MACHINES APPAREILS	HORLOGE- RIE BIJOU- TERIE
	1	2	3	4	5	6	7	8	9
1964	104	105	103	106	107	109	103	101	105
1965	108	108	103	106	112	108	100	106	115
1966	112	111	98	111	125	119	102	107	131
1967	116	115	96	111	128	120	106	112	138
1968	121	120	101	113	140	132	107	120	141
1969	132	127	105	118	152	162	117	132	149
1970	143	135	103	118	165	171	127	152	152
1971	146	141	104	119	165	179	131	156	148
1972									
1969									
1er trim.	121	115	109	122	138	161	99	121	124
2e trim.	132	130	109	118	152	156	119	131	142
3e trim.	133	135	95	108	142	160	119	138	139
4e trim.	141	127	109	122	176	171	130	139	189
1970									
1er trim.	134	123	106	122	151	167	127	144	127
2e trim.	147	143	105	124	168	173	134	153	152
3e trim.	141	141	93	104	150	169	121	149	142
4e trim.	151	132	109	123	190	175	126	160	187
1971									
1er trim.	139	131	104	122	154	173	130	151	135
2e trim.	148	144	106	123	171	179	135	157	141
3e trim.	142	148	93	107	153	176	127	154	129
4e trim.	153	139	112	125	183	189	133	160	187
1972									
1er trim.	143	137	114	131	154	194	130	151	143
2e trim.	150	149	116	125	160	185	135	157	154
3e trim.	145	147	96	102	152	183	126	156	155
4e trim.									
1973									
1er trim.									
2e trim.									
3e trim.									
4e trim.									

INDICES DE LA PRODUCTION INDUSTRIELLE ⁽¹⁾
 1963 = 100

Moyennes ou chiffres mensuels

	OCDE EUROPE	CEE	ALLEMAGNE R, F.	BELGIQUE	FRANCE	ITALIE	PAYS-BAS	ROYAUME- UNI	SUISSE	ETATS-UNIS
	(2)	(2)	(3)		(3)					
	1	2	3	4	5	6	7	8	9	10
1938	32	35	37	46	38	26	35	50	*	26
1948	31	29	19	55	41	26	40	61	*	58
1964	107	107	108	107	108	101	110	107	105	106
1965	112	111	114	109	109	106	116	111	109	115
1966	117	117	116	111	117	118	123	113	114	126
1967	119	119	114	113	120	128	129	113	116	127
1968	127	128	127	119	126	136	143	120	121	122
1969	140	143	144	131	142	140	161	123	132	139
1970	148	152	153	135	150	150	175	125	143	135
1971	152	156	156	140	158	147	187	126	146	133
1972										
1972										
Janv.	155	161	150	141	171	148	204	126		139
Fév.	152	160	155	144	174	151	207	116	143	144
Mars	157	162	160	146	177	152	208	132		146
Avril	158	162	171	158	176	153	210	129		149
Mai	158	162	166	154	174	160	200	132	150	148
Juin	158	162	164	152	177	159	197	133		152
Juil.	158	163	148	108	152	147	167	120		143
Août	157	161	139	133	107	102	183	113	145	150
Sept.	160	164	162	156	176	151	199	134		157
Oct.	163	167	169	161	182	161	214	139		158
Nov.										155
Déc.										
1973										
Janv.										
Fév.										
Mars										
Avril										
Mai										
Juin										
Juil.										
Août										
Sept.										
Oct.										
Nov.										
Déc.										

(1) Non compris la construction.

(2) Chiffres corrigés des variations saisonnières; les chiffres annuels ne coïncident pas avec la moyenne des chiffres mensuels.

(3) Par suite de différences dans les champs couverts, les chiffres annuels ne coïncident pas avec la moyenne des chiffres mensuels.

NOMBRE DE CHOMEURS

Moyennes ou chiffres mensuels

Unité : Milliers

	Allema- gne RF	Autriche	Belgique	France	Italie	Pays-Bas	Royaume- Uni	Suede	Canada	Etats-Unis
	1	2	3	4	5	6	7	8	9	10
1964	166	67	50	98	550	28	414	21,2	325	3 880
1965	147	67	55	132	721	33	360	20,0	280	3 370
1966	161	63	62	148	770	36	391	22,2	267	2 880
1967	460	66	85	196	689	75	599	28,8	315	2 980
1968	324	72	103	254	694	68	601	33,4	382	2 820
1969	179	68	85	223	663	49	597	29,9	382	2 830
1970	148	60	71	262	616	47	640	29,5	495	4 090
1971	189	53	71	337	613	62	799	45,4	552	4 993
1972										
1972										
Janv.	376	81	90	417	739	128		64,8	665	5 447
Fév.	369	74	89	410	*	130		59,3	627	5 412
Mars	268	53	87	389	*	112	959	58,8	642	5 215
Avril	231	47	84	375	623	100	939	54,4	592	4 697
Mai	208	42	82	352 (1)	*	91	861	43,6	552	4 344
Juin	190	38	78	327	*	91	795	37,5	568	5 426
Juil.	197	35	83	324	727	99	795	36,6	543	5 173
Août	198	34	81	339	*	98	811	40,7	503	4 857
Sept.	195	36	84	386	*	100	818	40,5	459	4 658
Oct.	215	46	90	414	714	105	801	42,8	483	4 470
Nov.	236	54	94	417	*	115	793	48,1	524	4 266
Déc.										
1973										
Janv.										
Fév.										
Mars										
Avril										
Mai										
Juin										
Juil.										
Août										
Sept.										
Oct.										
Nov.										
Déc.										

(1) A partir de juin 1972, non compris les chômeurs âgés de plus de 59 ans et bénéficiant d'une garantie de ressources «spécial-chômage».

INDICES DES PRIX A LA CONSOMMATION
1963 = 100

Moyennes ou chiffres mensuels

	Allema- gne RF	Autriche	Belgique	France	Italie	Norvège	Pays-Bas	Suisse	Royaume- Uni	Etats-Unis
	1	2	3	4	5	6	7	8	9	10
1938	49	12	22	3	2	35	28	50	17	46
1948	82	38	82	46	65	57	63	81	58	78
1964	102	104	104	104	105	105	104	103	104	101
1965	106	109	108	106	110	110	109	106	108	103
1966	109	112	112	109	113	114	116	112	113	106
1967	111	116	116	112	117	119	121	116	115	109
1968	113	119	119	117	119	123	125	119	121	114
1969	116	123	124	124	122	127	135	122	127	120
1970	121	128	129	131	128	140	141	126	135	127
1971	127	134	134	138	134	149	152	135	148	132
1972										
1972										
Janv.	131	138	138	142	137	155	158	140	154	134
Fév.	131	139	139	143	138	155	159	141	154	135
Mars	132	140	139	144	139	156	161	141	155	135
Avril	132	140	139	144	139	157	163	141	156	136
Mai	133	140	140	145	140	158	163	143	157	136
Juin	133	142	141	146	141	159	164	143	158	136
Juil.	134	143	142	147	141	161	163	143	158	137
Août	134	144	142	148	142	161	164	144	160	137
Sept.	136	145	143	149	144	162	166	145	161	138
Oct.	136	146	144	150	145	163	168	147	163	138
Nov.	137	147	145	151	146	164	169	148	163	138
Déc.										
1973										
Janv.										
Fév.										
Mars										
Avril										
Mai										
Juin										
Juil.										
Août										
Sept.										
Oct.										
Nov.										
Déc.										

INDICE DES PRIX DE GROS
1963 = 100

Moyennes ou chiffres mensuels

	Allemagne RF	Autriche	Belgique	France	Italie	Pays-Bas	Royaume-Uni	Suede	Suisse	Etats-Unis
	1	2	3	4	5	6	7	8	9	10
1938	45	10	24	3	2	.	.	31	43,2	42
1948	83	35	94	52	95	82	71	61	92,9	90
1964	100,8	106	106,1	106,1	101,6	105	103,7	105	102,0	101,6
1965	103,3	109	105,3	106,9	106,0	107	105,9	109	102,7	103,7
1966	105,5	110	104,7	109,1	107,8	110	109,6	107	103,7	105,9
1967	106,1	113	99,8	107,1	107,4	108	107,5	110	104,1	104,8
1968	100,1	114	99,4	109,4	107,2	109	120,2 ⁽¹⁾	109	104,1	106,5
1969	101,3	117	102,2	120,8	111,4	109	125,0	116	107,2	113,5
1970	106,1	122	109,1	132,8	118,5	117	128,3	124	111,6	117,7
1971	111,2	128	110,9	130,1	122,0		135,6	125	114,1	120,6
1972										
Janv.	113,6	130	109,6	129,3	124,6	123	136,6	125	115,7	126,0
Fév.	114,0	130	111,7	130,2	125,2	123	136,8	126	116,1	129,0
Mars	114,8	131	113,0	131,2	125,8	123	138,2	126	117,1	129,0
Avril	115,3	131	113,0	131,5	125,9	123	139,0	126	117,2	128,9
Mai	115,3	131	113,0	131,9	126,9	123	138,6	126	117,7	131,6
Juin	115,5	132	112,8	130,7	127,1	123	139,2	127	117,7	133,3
Juil.	115,9	134	113,4	131,2	127,5	125	141,1	127	117,7	136,5
Août	116,1	134	113,4	131,9	128,8	125	142,6	128	118,2	136,6
Sept.	116,3	135	115,3	133,5	130,8	126	145,0	128	119,0	136,6
Oct.	116,5	137	118,0	136,8	132,1		150,0	130	120,1	136,0
Nov.	116,6	137	120,9	137,2			151,1	130	120,6	
Déc.										
1973										
Janv.										
Fév.										
Mars										
Avril										
Mai										
Juin										
Juil.										
Août										
Sept.										
Oct.										
Nov.										
Déc.										

(1) Nouvel indice.

INDICES DU COURS DES ACTIONS INDUSTRIELLES
1963 = 100

Moyennes ou chiffres mensuels

	Allema- gne RF	Autriche	Belgique	France	Italie	Pays-Bas	Royaume- Uni	Suède	Suisse	Etats-Unis
	1	2	3	4	5	6	7	8	9	10
1938	.	4	28	1	1	17	27	24	.	15
1948	.	13	42	16	17	33	40	31	35	21
1958	47	41	83	58	52	43	55	63	60	67
1964	110	95	105	88	77	100	107	116	86	117
1965	103	91	96	82	76	98	100	133	73	127
1966	90	87	80	76	90	83	101	118	62	124
1967	92	81	80	70	83	93	108	110	62	135
1968	121	80	86	74	81	108	153	125	89	147
1969	137	83	93	88	91	120	151	154	108	146
1970	125	92	88	97	89	122	134	121	96	124
1971	123	92	98	93	69	116	158	128	97	148
1972										
Janv.	128	88	98	89	64	110	189	142	105	156
Fév.	135	88	101	91	62	120	195	140	109	159
Mars	141	88	106	98	61	126	201	147	112	163
Avril	146	88	108	102	65	130	207	151	112	165
Mai	150	89	106	108	66	138	210	148	119	164
Juin	148	91	108	102	64	145	199	147	108	166
Juil.	148	95	113	108	66	150	202	151	116	165
Août	153	102	115			153	211	154	120	169
Sept.	149		45			146				
Oct.										
Nov.										
Déc.										
1973										
Janv.										
Fév.										
Mars										
Avril										
Mai										
Juin										
Juil.										
Août										
Sept.										
Oct.										
Nov.										
Déc.										

IMPORTATIONS TOTALES

Moyennes ou totaux mensuels

Unité: Millions \$ EU

	CEE	AELE	Allema- gne RF	Belgique Luxem- bourg	France	Italie	Pays-Bas	Royaume- Uni	Suisse	Etats-Unis
	1	2	3	4	5	6	7	8	9	10
1938	472	592	182 ⁽¹⁾	65	110	49	65	375	31	163
1948	867	1 097	131	166	287	128	155	698	97	591
1964	3 744	2 550	1 218	496	839	603	588	1 329	300	1 550
1965	4 083	2 684	1 456	531	862	612	622	1 345	307	1 774
1966	4 472	2 969	1 502	598	990	714	668	1 389	328	2 129
1967	4 591	3 118	1 446	597	1 034	808	695	1 476	343	2 235
1968	5 165	3 303	1 679	692	1 165	854	774	1 580	375	2 760
1969	6 312	3 663	2 077	832	1 449	1 038	916	1 663	439	3 004
1970	7 385	4 252	2 486	946	1 593	1 245	1 116	1 810	539	3 330
1971	8 279	4 636	2 862	1 056	1 770	1 332	1 259	1 995	602	3 800
1972										
1972										
Janv.	8 623	4 731	2 885	1 082	1 914	1 475	1 267	2 189	612	4 280
Fév.	9 273	5 082	3 129	1 161	2 215	1 416	1 348	2 283	673	4 177
Mars	10 412	5 699	3 473	1 381	2 437	1 596	1 525	2 593	727	4 844
Avril	9 415	5 120	3 199	1 151	2 165	1 509	1 392	2 258	670	4 248
Mai	10 042	5 412	3 453	1 197	2 333	1 675	1 384	2 434	704	4 725
Juin	10 131	5 599	3 463	1 332	2 275	1 550	1 508	2 452	737	4 766
Juil.	8 904	4 653	3 095	1 012	1 973	1 600	1 223	1 944	646	4 314
Août	8 818	4 657	3 100	1 207	1 711	1 415	1 384	1 809	690	4 727
Sept.	9 761	5 544	3 236	1 263	2 217	1 614	1 431	2 547	741	4 485
Oct.	10 674		3 641	1 377	2 349	1 712	1 595	2 615	761	5 007
Nov.			3 633		2 378	1 650		2 638	767	
Déc.										
1973										
Janv.										
Fév.										
Mars										
Avril										
Mai										
Juin										
Juil.										
Août										
Sept.										
Oct.										
Nov.										
Déc.										

(1) Frontières de 1937; commerce avec l'Autriche exclu.

EXPORTATIONS TOTALES

Moyennes ou totaux mensuels

Unité: Millions \$ EU

	CEE	AELE	ALLEMA- GNE RF	BELGIQUE LUXEM- BOURG	FRANCE	ITALIE	PAYS-BAS	ROYAU- ME-UNI	SUISSE	ÉTATS- UNIS
	1	2	3	4	5	6	7	8	9	10
1938	403	341	176 ⁽¹⁾	61	73	46	48	217	25	255
1948	540	824	58	141	167	90	84	533	67	1 044
1964	3 550	2 036	1 351	468	750	497	484	1 065	221	2 174
1965	3 992	2 212	1 491	532	838	599	533	1 143	248	2 250
1966	4 388	2 501	1 678	569	909	669	563	1 222	274	2 527
1967	4 679	2 552	1 811	586	949	725	607	1 198	292	2 627
1968	5 353	2 765	2 070	680	1 059	849	695	1 279	335	2 868
1969	6 320	3 185	2 421	839	1 252	977	830	1 460	387	3 166
1970	7 391	3 594	2 850	966	1 495	1 099	981	1 613	428	3 602
1971	8 402	4 022	3 253	1 025	1 710	1 260	1 153	1 863	480	3 678
1972										
Janv.	8 758	4 071	3 216	1 147	1 816	1 291	1 275	1 935	471	3 873
Fév.	9 449	4 363	3 693	1 124	1 986	1 426	1 220	2 023	520	3 818
Mars	10 652	4 650	4 018	1 326	2 250	1 615	1 453	2 047	596	4 349
Avril	9 788	4 402	3 627	1 180	2 203	1 486	1 293	1 980	525	3 937
Mai	10 380	4 827	3 872	1 342	2 167	1 582	1 417	2 296	548	4 196
Juin	10 630	5 024	3 856	1 401	2 344	1 594	1 415	2 312	604	4 051
Juil.	9 548	4 300	3 610	1 135	2 058	1 625	1 134	1 909	568	3 726
Août	8 846	3 539	3 534	1 059	1 584	1 320	1 362	1 207	479	3 991
Sept.	10 106	4 605	3 758	1 352	2 085	1 496	1 414	1 903	594	4 008
Oct.	11 593		4 473	1 523	2 464	1 645	1 488	2 385	639	4 510
Nov.			4 161		2 358	1 551		2 353	659	
Déc.										
1973										
Janv.										
Fév.										
Mars										
Avril										
Mai										
Juin										
Juil.										
Août										
Sept.										
Oct.										
Nov.										
Déc.										

11(1) Frontières de 1937 ; commerce avec l'Autriche exclu.

SOURCES

Les statistiques non établies par le Service cantonal de statistique sont recueillies auprès des organismes et services administratifs suivants:

Statistiques genevoises

Aéroport de Cointrin
Bureau fédéral de statistique
Chemins de fer fédéraux
Compagnie genevoise des tramways électriques
Département de justice et police
Département de la prévoyance sociale et de la santé publique
Département des travaux publics
Entreprises des postes, télégraphes et téléphones
Services industriels
Société nationale des chemins de fer français

Statistiques de la Confédération

Banque nationale
Bureau fédéral de statistique
Chemins de fer fédéraux
Direction générale des douanes
Office fédéral de l'air
Office fédéral de l'économie énergétique
Office fédéral de l'industrie, des arts et métiers et du travail
STR – Contrôle fédéral des véhicules

Statistiques de l'étranger

International Monetary Fund (Washington)
Publications nationales
Publications de l'Organisation de coopération et de développement économique (Paris)

* * *

GENEVE

CONSTRUCTION ET LOGEMENT

SUPPLÉMENT TRIMESTRIEL

4^e TRIMESTRE 1972

SERVICE CANTONAL DE STATISTIQUE

DÉPARTEMENT DU COMMERCE, DE L'INDUSTRIE ET DU TRAVAIL

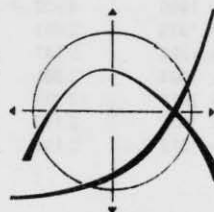

LOGEMENTS ET TAUX D'OCCUPATION DANS LE CANTON

Situation en fin de période

Unité : Nombre

	POPULATION RÉSIDENTE (1)	LOGEMENTS EXISTANTS	CHAMBRES EXISTANTES (2)	HABITANTS PAR LOGEMENT EXISTANT	CHAMBRES PAR LOGEMENT EXISTANT	HABITANTS PAR CHAMBRE EXISTANTE
	1	2	3	4	5	6
1968	315 467	133 156	373 267	2,37	2,80	0,85
1969	322 755	136 790	383 870	2,36	2,81	0,84
1970	326 740	140 170	394 425	2,33	2,81	0,83
1971	329 453	143 841	406 240	2,29	2,82	0,81
1972	331 675	147 871	418 661	2,24	2,83	0,79
1971						
1er trim.	332 943	140 803	396 554	2,36	2,82	0,84
2e trim.	338 301	142 120	400 538	2,38	2,82	0,84
3e trim.	338 106	142 783	402 734	2,37	2,82	0,84
4e trim.	329 453	143 841	406 240	2,29	2,82	0,81
1972						
1er trim.	335 888	144 698	408 807	2,32	2,83	0,82
2e trim.	340 364	145 676	411 518	2,34	2,82	0,83
3e trim.	340 475	146 664	414 675	2,32	2,83	0,82
4e trim.	331 675	147 871	418 661	2,24	2,83	0,79
1973						
1er trim.						
2e trim.						
3e trim.						
4e trim.						

(1) Chiffres rectifiés sur la base du recensement fédéral de la population du 1.12.1970.

(2) Cuisines non comprises; chiffres estimés.

MONTANTS MOYENS ET INDICES DES LOYERS EN VILLE DE GENEVE (1)

	3 PIECES			4 PIECES			INDICE (3)
	AVANT 1947	DEPUIS 1947	NEUFS (2)	AVANT 1947	DEPUIS 1947	NEUFS (2)	
	Francs						1966 = 100
	1	2	3	4	5	6	7
Mai 1968	1 760	2 565	3 325	2 242	3 063	5 196	125,8
Nov. 1968	1 802	2 630	3 812	2 300	3 169	4 761	129,4
Mai 1969	1 891	2 691	4 118	2 440	3 241	6 015	134,7
Nov. 1969	1 928	2 745	4 207	2 487	3 320	5 326	138,2
Mai 1970	2 061	2 810	3 933	2 679	3 434	4 436	145,2
Nov. 1970	2 147	2 865	3 374	2 769	3 520	5 036	149,8
Mai 1971	2 281	3 011	5 317	2 957	3 698	4 726	159,4
Nov. 1971	2 338	3 115	5 052	3 042	3 829	6 948	164,8
Mai 1972	2 447	3 256	5 298	3 200	3 996	8 822	172,9
Nov. 1972	2 494	3 331	7 279	3 247	4 090	10 249	178,6

(1) Calculé à partir d'un échantillon de logements.

(2) Logements terminés l'année précédant celle du relevé. A partir de 1966, terminés le semestre précédant celui du relevé.

(3) Nouvel indice, base: mai 1966 = 100. On peut prolonger l'ancien indice (août 1939 = 100) en multipliant la valeur qu'il a atteinte en mai 1966 (234,4) par celle du nouvel indice.

**NOUVELLES DEMANDES DE LOGEMENTS DANS LE CANTON, SELON LE REVENU FAMILIAL
ET LE NOMBRE DE PIÈCES DÉSIRÉ, DURANT LE 4^e TRIMESTRE 1972**

Chiffres trimestriels

Unité: Nombre

REVENU FAMILIAL	NOMBRE DE PIÈCES									TOTAL
	1	2	3	4	5	6	7	8 et plus	Sans réponse	
Demandes de personnes congédiées et sans logement										
Jusqu'à 9 999	7	38	17	2	1	—	—	—	3	68
10 000 à 14 999	7	28	33	11	—	—	—	—	—	79
15 000 à 19 999	30	57	64	33	6	—	—	—	—	190
20 000 à 24 999	17	34	60	54	11	3	—	—	—	179
25 000 à 29 999	3	25	48	36	4	—	—	—	—	116
30 000 et plus	6	6	64	98	38	4	1	—	—	217
Sans réponse	10	18	43	28	4	2	—	—	—	105
TOTAL	80	206	329	262	64	9	1	—	3	954

**NOUVELLES DEMANDES DE LOGEMENTS ENREGISTRÉES DANS LE CANTON,⁽¹⁾
SELON LE MOTIF DE LA DEMANDE**

Moyennes ou chiffres trimestriels

Unité: Nombre

	PERSONNES CONGEDIÉES ET SANS LOGEMENT			
	CONGÉDIE	EN VUE DE MARIAGE	EN SOUS-LOCATION, CO-HABITATION AVEC PARENTS	TOTAL
	1	2	3	4
1970	201	258	314	773
1971	233	237	364	834
1972	227	289	437	953
1970				
1er trim.	219	275	275	769
2e trim.	212	301	327	840
3e trim.	169	232	310	711
4e trim.	203	225	345	773
1971				
1er trim.	257	287	353	897
2e trim.	273	242	333	848
3e trim.	229	206	391	826
4e trim.	174	213	377	764
1972				
1er trim.	206	334	516	1056
2e trim.	236	313	374	923
3e trim.	231	254	392	877
4e trim.	234	256	464	954

(1) Auprès de l'ensemble des régies immobilières et des bureaux de logement: les cas enregistrés auprès de plusieurs offices ne sont comptés qu'une fois.

BATIMENTS AUTORISÉS, EN CONSTRUCTION ET CONSTRUITS DANS LE CANTON

Moyennes ou chiffres trimestriels

Unité : Nombre

	AUTORISÉS			EN CONSTRUCTION				CONSTRUITS		
				EN COURS (fin du trimestre)		DONT MIS EN CHANTIER				
	Avec logements	Sans logements		Avec logements	Sans logements	Avec logements	Sans logements	Avec logements	Sans logements	
		TOTAL	dont bâtiments principaux		Bâtiments principaux		Bâtiments principaux		TOTAL	dont bâtiments principaux
(1)		(2)	(1)	(2)	(1)	(2)	(1)		(2)	
1	2	3	4	5	6	7	8	9	10	
1963	103	234	18	540	108	101	14	121	238	19
1964	129	327	16	561	104	67	14	83	180	19
1965	82	202	13	492	91	59	9	102	210	13
1966	85	255	12	462	64	88	10	79	250	17
1967	80	206	14	374	55	61	12	93	225	10
1968	112	333	19	378	55	105	11	77	240	20
1969	187	435	14	573	69	154	13	116	215	14
1970	205	609	11	681	82	141	14	138	330	11
1971	171	626	15	752	77	160	12	135	462	12
1972	142	360	16	878	78	181	11	148	381	13
1968										
1er trim.	50	139	13	313	52	62	5	74	193	14
2e trim.	122	312	27	357	54	137	14	101	273	37
3e trim.	139	417	23	396	56	99	16	64	350	16
4e trim.	138	464	13	445	57	123	10	69	145	11
1969										
1er trim.	160	328	10	483	68	103	18	82	193	10
2e trim.	154	387	15	562	66	173	12	113	249	20
3e trim.	239	461	19	630	72	223	15	134	186	10
4e trim.	194	565	11	617	69	117	7	134	231	17
1970										
1er trim.	170	784	14	671	84	146	22	95	272	3
2e trim.	218	428	11	663	70	131	9	143	352	12
3e trim.	232	879	20	740	82	192	18	115	275	15
4e trim.	198	343	10	648	82	96	6	198	420	15
1971										
1er trim.	101	374	8	671	77	125	9	99	270	13
2e trim.	124	714	24	728	75	194	9	143	548	12
3e trim.	199	377	12	836	77	209	17	112	420	13
4e trim.	259	1 038	15	774	77	113	12	184	609	11
1972										
1er trim.	111	595	25	841	72	178	9	109	444	14
2e trim.	141	296	13	855	82	151	14	142	521	5
3e trim.	141	263	11	899	80	188	11	144	231	16
4e trim.	175	286	15	915	77	208	9	192	329	15

(1) Bâtiments avec logements de service exclus.

(2) Bâtiments principaux; bâtiments administratifs; bâtiments à usage d'entreprises publiques de transports; écoles; bibliothèques; églises; maisons de paroisse; hôpitaux; cliniques; bâtiments à usage de banques, bureaux, magasins, hôtels, pensions; théâtres, cinémas; fabriques; ateliers.

**VOLUME ET COUT PRÉVU DES BATIMENTS AUTORISÉS, EN CONSTRUCTION ET CONSTRUITS
DANS LE CANTON**

Moyennes ou chiffres trimestriels

	AUTORISÉS		EN CONSTRUCTION				CONSTRUITS	
			EN COURS (1) (fin du trimestre)		DONT MIS EN CHANTIER			
	Volume	Coût prévu	Volume	Coût prévu	Volume	Coût prévu	Volume	Coût prévu(2)
	1 000 m3	Millions F	1 000 m3	Millions F	1 000 m3	Millions F	1 000 m3	Millions F
1	2	3	4	5	6	7	8	
1963	1 017	.	6 612	910,1	955	139,0	778	101,0
1964	858	126,5	7 556	1 074,9	616	95,1	647	107,3
1965	473	70,1	6 547	909,3	467	71,9	761	122,7
1966	594	103,5	5 170	703,4	477	80,2	819	144,3
1967	521	90,0	4 367	728,9	576	98,7	622	111,3
1968	711	115,4	3 414	600,0	561	89,3	590	102,8
1969	977	208,4	4 401	848,4	954	197,4	635	119,7
1970	954	178,2	6 006	1 271,8	865	174,7	537	102,4
1971	934	215,9	6 353	1 439,5	817	175,8	702	151,1
1972	922	238,3	7 295	1 864,6	829	192,2	668	171,0
1968								
1er trim.	209	30,4	3 451	596,0	365	55,0	627	102,7
2e trim.	1 051	149,4	3 282	569,1	654	101,8	695	119,1
3e trim.	1 008	164,6	3 468	621,2	696	107,6	531	99,2
4e trim.	577	117,1	3 454	613,7	527	92,7	507	90,2
1969								
1er trim.	760	150,4	3 874	723,7	753	140,1	328	63,6
2e trim.	876	159,1	4 116	817,2	1 142	220,5	624	116,4
3e trim.	1 607	399,7	4 856	936,8	1 218	300,4	818	147,3
4e trim.	664	124,3	4 757	915,9	705	128,5	769	151,6
1970								
1er trim.	1 249	210,8	5 672	1 154,3	1 199	202,9	301	58,2
2e trim.	751	151,5	5 889	1 260,9	847	216,9	544	117,9
3e trim.	1 135	240,9	6 329	1 359,6	991	193,8	622	123,9
4e trim.	682	109,5	6 135	1 312,5	423	85,3	682	109,5
1971								
1er trim.	443	96,4	6 065	1 339,2	502	105,0	534	119,5
2e trim.	1 205	276,3	6 222	1 385,5	865	185,5	753	165,0
3e trim.	809	184,5	6 545	1 559,6	1 190	255,6	860	161,7
4e trim.	1 280	306,5	6 579	1 473,6	710	157,0	661	158,0
1972								
1er trim.	1 229	305,0	6 793	1 721,6	814	190,5	649	147,1
2e trim.	693	172,7	7 376	1 827,5	1 001	218,3	435	115,4
3e trim.	829	231,1	7 718	1 976,7	992	219,6	614	165,7
4e trim.	937	244,3	7 294	1 932,6	510	140,4	973	255,8

(1) Estimations.

(2) Coût rectifié sur la base d'une enquête au 31 décembre.

LOGEMENTS AUTORISÉS, EN CONSTRUCTION ET CONSTRUITS DANS LE CANTON

Moyennes ou chiffres trimestriels

Unité: Nombre

	AUTORISÉS		EN CONSTRUCTION				CONSTRUITS	
			EN COURS (fin du trimestre)		DONT MIS EN CHANTIER			
	TOTAL	dont villas	TOTAL	dont villas	TOTAL	dont villas	TOTAL	dont villas
	1	2	3	4	5	6	7	8
1963	2 176	32	12 063	108	2 243	33	1 531	47
1964	1 855	39	13 623	144	1 045	30	1 140	32
1965	964	43	11 304	128	1 053	24	1 598	35
1966	933	43	9 693	117	972	35	1 338	33
1967	699	49	7 234	125	858	29	1 349	38
1968	976	72	5 605	159	952	64	1 046	37
1969	1 650	117	7 122	271	1 555	81	988	74
1970	1 576	142	8 167	340	967	98	909	96
1971	1 642	94	8 908	385	1 363	101	1 001	90
1972	905	101	10 965	412	1 427	114	1 036	98
1968								
1er trim.	217	36	5 566	111	809	24	1 356	28
2e trim.	1 103	78	5 299	143	1 250	73	1 369	51
3e trim.	1 564	72	5 878	161	1 036	60	554	40
4e trim.	1 021	102	5 678	222	714	98	903	30
1969								
1er trim.	1 441	96	5 915	236	844	54	596	57
2e trim.	1 556	88	7 104	261	2 169	80	1 074	65
3e trim.	2 371	150	7 503	306	1 686	133	1 288	89
4e trim.	1 232	134	7 964	281	1 521	57	993	86
1970								
1er trim.	1 217	117	7 901	336	821	108	867	55
2e trim.	1 432	167	7 937	329	831	102	870	112
3e trim.	2 035	152	8 630	382	1 545	118	868	67
4e trim.	1 619	131	8 201	311	670	64	1 031	150
1971								
1er trim.	856	54	8 300	341	865	90	705	58
2e trim.	1 657	60	8 265	385	1 503	128	1 551	82
3e trim.	1 624	128	9 465	443	1 917	126	707	76
4e trim.	2 430	135	9 600	369	1 165	58	1 041	144
1972								
1er trim.	1 333	57	10 266	417	1 549	112	967	62
2e trim.	667	108	10 966	394	1 699	74	1 011	100
3e trim.	695	96	11 487	399	1 638	94	1 035	91
4e trim.	924	143	11 139	437	820	176	1 132	137

N. B. : Par villas, on entend les bâtiments à un logement.

LOGEMENTS AUTORISÉS, EN CONSTRUCTION ET CONSTRUITS, PAR COMMUNE,
AU 4^{ème} TRIMESTRE 1972

Chiffres trimestriels

Unité: Nombre

	AUTORISÉS		EN CONSTRUCTION				CONSTRUITS	
			EN COURS (fin du trimestre)		DONT MIS EN CHANTIER			
	TOTAL	dont villas	TOTAL	dont villas	TOTAL	dont villas	TOTAL	dont villas
	1	2	3	4	5	6	7	8
Genève	259	—	3 411	—	451	—	123	—
Anières	10	10	14	4	2	2	6	6
Bellevue	2	2	1	1	—	—	—	—
Bernex	15	15	603	27	65	23	8	8
Carouge	—	—	507	—	—	—	2	—
Chêne-Bougeries	3	1	72	5	1	1	57	7
Chêne-Bourg	52	6	30	4	30	4	—	—
Choulex	1	1	4	4	—	—	—	—
Collonge-Bellerive	28	28	49	49	27	27	18	18
Cologny	37	1	323	3	—	—	12	12
Confignon	—	—	31	2	—	—	44	2
Corsier	6	4	11	3	3	3	1	1
Genthod	17	17	24	24	23	23	5	5
Grand-Saconnex	—	—	130	2	1	1	—	—
Hermance	1	1	2	2	—	—	—	—
Lancy	178	1	887	4	1	1	43	—
Meinier	—	—	4	2	2	—	—	—
Meyrin	2	—	1 349	12	1	1	131	3
Onex	157	5	980	61	48	46	95	—
Plan-les-Ouates	33	3	49	31	19	3	20	18
Pregny-Chambésy	—	—	21	7	5	3	2	2
Puplinge	—	—	—	—	—	—	—	—
Thônex	4	4	707	45	14	6	67	15
Troinex	—	—	13	13	—	—	—	—
Vandoeuvres	2	2	6	6	1	1	1	1
Vernier	3	1	1 221	4	53	—	146	1
Versoix	1	1	422	11	7	7	212	11
Veyrier	24	24	96	90	18	14	15	14
Agglomération	835	127	10 967	416	772	166	1 008	124
Aire-la-Ville	2	2	4	4	2	2	—	—
Avully	—	—	—	—	—	—	2	1
Avusy	—	—	2	—	—	—	—	—
Bardonnex	71	1	—	—	—	—	1	1
Cartigny	—	—	2	—	2	—	—	—
Céligny	1	1	—	—	—	—	—	—
Chancy	—	—	—	—	—	—	50	1
Collex-Bossy	1	1	6	2	—	—	—	—
Dardagny	—	—	—	—	—	—	—	—
Gy	—	—	—	—	—	—	2	2
Jussy	—	—	12	—	—	—	—	—
Laconnex	—	—	—	—	—	—	4	4
Perly-Certoux	6	6	128	7	42	6	61	—
Presinge	—	—	5	3	—	—	—	—
Russin	—	—	1	1	—	—	—	—
Satigny	8	5	12	4	2	2	3	3
Soral	—	—	—	—	—	—	1	1
Communes rurales	89	16	172	21	48	10	124	13
TOTAL	924	143	11 139	437	820	176	1 132	137

N. B. : Par villas, on entend les bâtiments à un logement.

LOGEMENTS EN CONSTRUCTION AU 31 DÉCEMBRE 1972
PAR COMMUNE ET ÉPOQUE APPROXIMATIVE D'OCCUPATION

Unité: Nombre

	LOGEMENTS EN CONSTRUCTION	ÉPOQUE APPROXIMATIVE D'OCCUPATION									
		1973				1974				1975	
		1er trim.	2e trim.	3e trim.	4e trim.	1er trim.	2e trim.	3e trim.	4e trim.	1er trim.	Après le 1.4
1	2	3	4	5	6	7	8	9	10	11	
Genève	3 411	556	622	553	514	249	219	213	341	144	—
Anières	10	—	—	10	—	—	—	—	—	—	—
Bellevue	—	—	—	—	—	—	—	—	—	—	—
Bernex	576	59	82	90	65	—	60	—	17	40	163
Carouge	507	3	209	15	280	—	—	—	—	—	—
Chêne-Bougeries	67	67	—	—	—	—	—	—	—	—	—
Chêne-Bourg	26	—	—	—	—	—	—	26	—	—	—
Choulex	—	—	—	—	—	—	—	—	—	—	—
Collonge-Bellerive	—	—	—	—	—	—	—	—	—	—	—
Cologny	320	—	206	114	—	—	—	—	—	—	—
Confignon	29	29	—	—	—	—	—	—	—	—	—
Corsier	8	8	—	—	—	—	—	—	—	—	—
Genthod	—	—	—	—	—	—	—	—	—	—	—
Grand-Saconnex	128	—	64	—	—	—	—	64	—	—	—
Hermance	—	—	—	—	—	—	—	—	—	—	—
Lancy	883	238	171	192	158	—	124	—	—	—	—
Meinier	2	—	—	—	2	—	—	—	—	—	—
Meyrin	1 337	210	395	71	207	—	136	84	138	96	—
Onex	919	167	303	118	2	—	24	198	107	—	—
Plan-les-Ouates	18	—	2	—	—	16	—	—	—	—	—
Pregny-Chambésy	14	—	—	12	—	—	—	—	2	—	—
Puplinge	—	—	—	—	—	—	—	—	—	—	—
Thônex	662	48	28	80	2	56	40	34	—	199	175
Troinex	—	—	—	—	—	—	—	—	—	—	—
Vandoeuvres	—	—	—	—	—	—	—	—	—	—	—
Vernier	1 217	—	119	182	296	—	—	120	160	250	90
Versoix	411	—	—	64	51	31	234	—	—	—	31
Veyrier	6	—	—	2	4	—	—	—	—	—	—
Agglomération	10 551	1 385	2 201	1 503	1 581	352	837	739	765	729	459
Aire-la-Ville	—	—	—	—	—	—	—	—	—	—	—
Avully	—	—	—	—	—	—	—	—	—	—	—
Avusy	2	—	2	—	—	—	—	—	—	—	—
Bardonnex	—	—	—	—	—	—	—	—	—	—	—
Cartigny	2	—	—	—	2	—	—	—	—	—	—
Céligny	—	—	—	—	—	—	—	—	—	—	—
Chancy	—	—	—	—	—	—	—	—	—	—	—
Collex-Bossy	—	—	—	—	—	—	—	—	—	—	—
Dardagny	4	—	4	—	—	—	—	—	—	—	—
Gy	—	—	—	—	—	—	—	—	—	—	—
Jussy	12	—	—	—	12	—	—	—	—	—	—
Laconnex	—	—	—	—	—	—	—	—	—	—	—
Perly-Certoux	121	35	—	22	28	—	12	24	—	—	—
Presinge	2	—	2	—	—	—	—	—	—	—	—
Russin	—	—	—	—	—	—	—	—	—	—	—
Satigny	8	4	—	—	—	—	—	—	—	—	4
Soral	—	—	—	—	—	—	—	—	—	—	—
Communes rurales	151	39	8	22	42	—	12	24	—	—	4
TOTAL	10 702	1 424	2 209	1 525	1 623	352	849	763	765	729	463

N.B. : Les chiffres relatifs aux trimestres varient d'un relevé à l'autre, du fait des nouvelles mises en chantier ou du retard de l'avancement des travaux.

**BATIMENTS A USAGE D'HABITATION ET LOGEMENTS CONSTRUITS DANS LE
CANTON, SELON LE MODE DE FINANCEMENT ⁽¹⁾**

Totaux trimestriels et annuels

Unité: Nombre

	TOTAL		PAR LES POUVOIRS PUBLICS		AVEC L'AIDE DES POUVOIRS PUBLICS		SANS L'AIDE DES POUVOIRS PUBLICS			
	Bât.	Logts.	Bât.	Logts.	Bât.	Logts.	Plan financier contrôlé		Plan financier contrôlé	
							Bât.	Logts.	Bât.	Logts.
	1	2	3	4	5	6	7	8	9	10
1971	538	4 004	11	186	74	1 630	31	710	421	1 478
1972	587	4 145	6	40	123	2 361	20	472	438	1 272
1971										
1er trim.	99	705	—	18	14	234	6	102	78	351
2e trim.	143	1 551	6	145	27	667	9	228	101	511
3e trim.	112	707	3	15	13	186	8	147	88	359
4e trim.	184	1 041	2	8	20	543	8	233	154	257
1972										
1er trim.	109	967	—	1	24	401	7	174	78	391
2e trim.	142	1 011	—	—	28	620	2	37	112	354
3e trim.	144	1 035	5	36	30	616	7	160	102	223
4e trim.	192	1 132	1	3	41	724	4	101	146	304
1973										
1er trim.										
2e trim.										
3e trim.										
4e trim.										

(1) Les colonnes «Bâtiments» ne comprennent pas les bâtiments avec logements de service; en revanche, les logements de ce type sont inclus dans les colonnes «Logements».

**BATIMENTS A USAGE D'HABITATION ET LOGEMENTS CONSTRUITS DANS LE
CANTON, SELON LE NOMBRE DE PIECES ⁽¹⁾**

Totaux trimestriels et annuels

Unité: Nombre

	BATI-MENTS	LOGEMENTS DE PIECES ⁽²⁾							
		TOTAL	1	2	3	4	5	6	7 et plus
1971	538	4 004	391	487	814	909	639	331	433
1972	587	4 145	702	373	650	1 006	652	321	441
1971									
1er trim.	99	705	77	54	109	223	115	67	60
2e trim.	143	1 551	109	220	402	344	256	96	124
3e trim.	112	707	91	74	133	138	112	60	99
4e trim.	184	1 041	114	139	170	204	156	108	150
1972									
1er trim.	109	967	201	101	142	216	131	87	89
2e trim.	142	1 011	304	74	159	218	106	49	101
3e trim.	144	1 035	135	132	140	259	180	78	111
4e trim.	192	1 132	62	66	209	313	235	107	140
1973									
1er trim.									
2e trim.									
3e trim.									
4e trim.									

(1) La colonne «Bâtiments» ne comprend pas les logements de service; en revanche, les logements de ce type sont compris dans les colonnes relatives aux logements.

(2) Les cuisines sont comptées comme pièces, à l'exception des laboratoires.

SURFACE UTILE DES BATIMENTS MIXTES ET SANS LOGEMENTS AUTORISÉS,
EN CONSTRUCTION ET CONSTRUITS

Moyennes ou chiffres trimestriels

Unité: m²

	AUTORISÉS		EN CONSTRUCTION (2)				CONSTRUITS	
			EN COURS (fin du trimestre)		DONT MIS EN CHANTIER			
	Surface totale	dont surface commerciale (1)	Surface totale	dont surface commerciale (1)	Surface totale	dont surface commerciale (1)	Surface totale	dont surface commerciale (1)
	1	2	3	4	5	6	7	8
CANTON DE GENEVE								
1968	61 226	25 890	310 015	92 832	44 659	19 421	51 813	19 974
1969	67 797	18 445	384 292	83 609	79 069	13 377	50 945	9 919
1970	75 914	29 068	561 156	123 515	83 395	21 198	33 177	7 402
1971	58 612	21 837	580 788	138 839	57 209	17 984	49 798	15 864
1972	87 416	22 875	639 016	151 729	52 898	19 504	50 696	18 704
1971								
1er trim.	23 356	13 607	564 489	134 377	32 932	9 083	52 769	17 802
2e trim.	111 160	22 618	576 117	148 381	50 397	19 911	32 892	2 400
3e trim.	44 195	14 340	585 325	132 103	84 360	24 749	62 761	36 518
4e trim.	55 737	36 781	597 219	140 495	61 148	18 194	50 771	6 737
1972								
1er trim.	101 457	50 464	596 339	139 773	43 232	13 327	43 918	12 360
2e trim.	64 276	26 236	644 258	135 487	54 034	6 517	12 376	11 972
3e trim.	76 942	4 969	684 040	177 458	78 418	50 216	47 929	17 149
4e trim.	106 988	9 830	631 427	154 199	35 907	7 957	98 560	33 335
VILLE DE GENEVE								
1968	14 089	7 452	155 715	53 818	14 858	8 260	16 466	9 214
1969	41 873	13 740	249 389	56 280	57 630	11 101	21 596	5 551
1970	32 293	16 328	303 696	77 723	22 726	9 563	18 956	5 391
1971	28 287	17 137	305 699	90 230	22 835	15 629	23 280	7 751
1972	27 572	8 400	414 579	115 721	27 290	15 437	22 748	13 306
1971								
1er trim.	14 319	7 860	278 051	76 844	6 344	3 650	29 824	16 629
2e trim.	50 646	22 618	276 129	84 164	30 709	29 239	7 712	2 400
3e trim.	7 465	7 465	300 781	95 031	34 043	16 968	9 557	6 267
4e trim.	40 716	30 603	367 833	104 881	20 244	12 657	46 027	5 707
1972								
1er trim.	29 816	6 287	413 348	107 875	37 708	11 365	8 068	6 801
2e trim.	35 345	21 595	412 631	103 701	9 483	3 414	7 588	7 588
3e trim.	38 101	1 506	430 240	136 005	41 280	41 280	29 353	12 443
4e trim.	7 026	4 210	402 096	115 303	20 689	5 689	45 983	26 391

(1) A usage de bureaux, banques, magasins.

(2) Estimation.

BATIMENTS AUTORISÉS, EN CONSTRUCTION ET CONSTRUITS, EN VILLE

Moyennes ou chiffres trimestriels

Unité : Nombre

	AUTORISÉS			EN CONSTRUCTION				CONSTRUITS		
				EN COURS (fin du trimestre)		DONT MIS EN CHANTIER				
	Avec logements (1)	Sans logements		Avec logements (1)	Sans logements	Avec logements (1)	Sans logements	Avec logements (1)	Sans logements	
		TOTAL	dont bâtiments principaux (2)		bâtiments principaux (2)		bâtiments principaux (2)		TOTAL	dont bâtiments principaux (2)
1	2	3	4	5	6	7	8	9	10	
1964	20	112	8	141	63	16	8	18	22	9
1965	9	20	3	117	50	12	3	19	39	7
1966	10	33	4	100	34	13	4	14	58	8
1967	11	42	4	87	24	10	5	14	18	2
1968	18	101	4	86	27	16	4	13	41	5
1969	17	109	5	106	37	20	7	13	35	4
1970	18	218	6	122	46	12	6	13	81	4
1971	13	142	6	112	41	16	5	14	96	6
1972	7	23	4	97	41	9	4	13	119	6
1968										
1er trim.	4	38	5	82	26	11	1	8	30	4
2e trim.	16	51	2	77	29	20	4	25	39	4
3e trim.	32	131	5	95	25	28	3	8	83	6
4e trim.	18	185	4	91	26	6	6	9	13	5
1969										
1er trim.	9	32	3	102	33	17	10	7	57	3
2e trim.	14	72	9	98	36	13	7	14	20	4
3e trim.	26	99	6	107	39	26	6	18	47	3
4e trim.	19	232	3	115	41	24	3	13	15	6
1970										
1er trim.	29	418	7	124	50	19	10	10	45	1
2e trim.	6	94	2	124	46	12	3	14	77	6
3e trim.	12	204	11	127	42	14	5	11	78	9
4e trim.	25	155	2	114	47	1	4	15	125	1
1971										
1er trim.	6	98	3	107	43	7	3	9	15	9
2e trim.	9	39	11	107	39	23	2	23	71	4
3e trim.	11	110	1	118	41	24	8	13	119	4
4e trim.	27	319	7	115	42	8	6	11	177	6
1972										
1er trim.	7	23	7	98	45	5	5	22	193	2
2e trim.	12	48	3	95	46	7	4	13	170	2
3e trim.	4	5	2	96	39	14	2	9	66	11
4e trim.	5	16	3	99	34	9	3	6	45	7

(1) Bâtiments avec logements de service exclus.

(2) Bâtiments principaux : voir note p. 58.

LOGEMENTS AUTORISÉS, EN CONSTRUCTION ET CONSTRUITS EN VILLE

Moyennes ou chiffres trimestriels

Unité: Nombre

	AUTORISÉS		EN CONSTRUCTION				CONSTRUITS	
			EN COURS (fin du trimestre)		DONT MIS EN CHANTIER			
	TOTAL	dont villas	TOTAL	dont villas	TOTAL	dont villas	TOTAL	dont villas
	1	2	3	4	5	6	7	8
1967	388	—	2 669	—	273	—	432	0
1968	512	—	2 669	—	471	—	325	—
1969	538	—	2 698	—	537	—	464	—
1970	546	—	3 301	—	339	—	352	—
1971	493	—	3 116	—	471	—	400	—
1972	256	—	3 079	—	366	—	314	—
1966								
1er trim.	618	—	3 533	1	705	—	309	—
2e trim.	85	—	3 464	1	445	—	541	—
3e trim.	125	1	3 314	1	310	1	363	1
4e trim.	216	—	2 829	1	177	—	597	—
1967								
1er trim.	196	—	2 756	—	247	—	341	1
2e trim.	745	—	2 863	—	333	—	223	—
3e trim.	25	—	2 774	—	185	—	283	—
4e trim.	547	—	2 284	—	326	—	881	—
1968								
1er trim.	100	—	2 448	—	332	—	198	—
2e trim.	607	—	2 430	—	594	—	596	—
3e trim.	927	—	3 005	—	778	—	233	—
4e trim.	413	—	2 907	—	181	—	271	—
1969								
1er trim.	310	—	3 150	—	477	—	220	—
2e trim.	383	—	3 053	—	409	—	527	—
3e trim.	758	—	3 058	—	670	—	629	—
4e trim.	701	—	3 079	—	590	—	482	—
1970								
1er trim.	722	—	3 380	—	561	—	253	—
2e trim.	188	—	3 333	—	375	—	500	—
3e trim.	344	—	3 446	—	408	—	305	—
4e trim.	929	—	3 046	—	12	—	348	—
1971								
1er trim.	211	—	2 937	—	215	—	229	—
2e trim.	338	—	2 946	—	652	—	643	—
3e trim.	416	—	3 366	—	764	—	324	—
4e trim.	1 005	—	3 213	—	252	—	405	—
1972								
1er trim.	318	—	2 927	—	163	—	516	—
2e trim.	341	—	2 908	—	326	—	352	—
3e trim.	106	—	3 071	—	522	—	264	—
4e trim.	259	—	3 411	—	451	—	123	—

N,B. Par villas, on entend les bâtiments à un logement.

LOGEMENTS EN CONSTRUCTION PAR COMMUNE, A VENDRE OU A LOUER
SELON LA VALEUR LOCATIVE A LA PIECE, AU 30 Septembre 1972

Unité : Nombre

COMMUNES	A VENDRE		A LOUER SELON LA VALEUR LOCATIVE A LA PIECE						SANS RÉPONSE	TOTAL LOGE- MENTS
	Dans bâtimts locatifs	Villas (1)	Jusqu'à 999	1 000 à 1 499	1 500 à 1 999	2 000 à 2 499	2 500 et plus	TOTAL		
	1	2	3	4	5	6	7	8		
Genève	652	—	75	421	501	596	197	1 790	629	3 071
Anières	—	8	—	—	—	—	—	—	10	18
Bellevue	—	1	—	—	—	—	—	—	—	1
Bernex	40	12	—	341	22	9	—	372	122	546
Carouge	—	—	—	55	354	98	—	507	—	507
Chêne-Bougeries	117	11	—	—	—	—	—	—	—	128
Chêne-Bourg	—	—	—	—	—	—	—	—	—	—
Choulex	—	4	—	—	—	—	—	—	—	4
Collonge-Bellerive	—	41	—	—	—	—	—	—	—	41
Cologny	318	15	—	—	—	—	—	—	2	335
Confignon	—	4	—	—	—	—	—	—	71	75
Corsier	—	1	—	—	—	—	—	—	8	9
Genthod	—	6	—	—	—	—	—	—	—	6
Grand-Saconnex	64	1	—	—	—	64	—	64	—	129
Hermance	—	2	—	—	—	—	—	—	—	2
Lancy	—	3	164	150	315	154	—	783	142	928
Meinier	—	2	—	—	—	—	—	—	—	2
Meyrin	122	14	72	490	592	—	—	1 154	180	1 470
Onex	—	15	281	634	149	—	—	1 064	—	1 079
Plan-les-Ouates	—	46	—	—	—	—	—	—	4	50
Pregny-Chambésy	—	6	—	12	—	—	—	12	—	18
Puplinge	—	—	—	—	—	—	—	—	—	—
Thônex	—	54	—	198	88	—	—	286	420	760
Troinex	—	13	—	—	—	—	—	—	—	13
Vandoeuvres	—	—	—	—	—	—	—	—	—	6
Vernier	—	6	—	—	—	—	—	—	—	6
Vernier	—	5	—	333	905	—	—	1 238	71	1 314
Versoix	110	15	—	156	349	—	—	505	6	636
Veyrier	—	90	—	—	—	—	—	—	2	92
Agglomération	1 423	375	592	2 790	3 275	921	197	7 775	1 667	11 240
Aire-la-Ville	—	2	—	—	—	—	—	—	—	2
Avully	—	1	—	—	—	—	—	—	—	1
Avusy	—	—	—	—	—	—	—	—	2	2
Bardonnex	—	1	—	—	—	—	—	—	—	1
Cartigny	—	—	—	—	—	—	—	—	—	—
Céligny	—	—	—	—	—	—	—	—	—	—
Chancy	—	1	—	—	49	—	—	49	—	50
Collex-Bossy	—	2	—	—	—	—	—	—	4	6
Dardagny	—	—	—	—	—	—	—	—	—	—
Gy	—	2	—	—	—	—	—	—	—	2
Jussy	—	—	—	12	—	—	—	12	—	12
Laconnex	—	4	—	—	—	—	—	—	—	4
Perly-Certoux	35	1	24	87	—	—	—	111	—	147
Presinge	—	3	—	—	—	—	—	—	2	5
Russin	—	1	—	—	—	—	—	—	—	1
Satigny	—	5	—	—	—	—	—	—	8	13
Soral	—	1	—	—	—	—	—	—	—	1
Communes rurales	35	24	24	99	49	—	—	172	16	247
TOTAL CANTON	1 458	399	616	2 889	3 324	921	197	7 947	1 683	11 487

(1) Villas : en propriété ou à vendre.

LOGEMENTS CONSTRUITS PAR COMMUNE, A VENDRE OU A LOUER
SELON LA VALEUR LOCATIVE A LA PIECE, DURANT LE 3^e TRIMESTRE 1972

Unité : Nombre

COMMUNES	A VENDRE		A LOUER SELON LA VALEUR LOCATIVE A LA PIECE					SANS RÉPONSE	TOTAL LOGE- MENTS	
	Dans bâtiments locatifs	Villas (1)	Jusqu'à 999	1 000 à 1 499	1 500 à 1 999	2 000 à 2 499	2 500 et plus			TOTAL
	1	2	3	4	5	6	7			8
Genève	—	—	—	35	—	104	80	219	45	264
Anières	—	3	—	—	—	—	—	—	2	5
Bellevue	—	2	—	34	—	—	—	34	—	36
Bernex	—	4	—	—	—	—	—	—	2	6
Carouge	—	—	—	100	—	—	—	100	—	100
Chêne-Bougeries	—	4	—	—	—	—	—	—	1	5
Chêne-Bourg	—	—	—	—	—	—	—	—	—	—
Choulex	—	1	—	—	—	—	—	—	—	1
Collonge-Bellerive	—	12	—	—	—	—	—	—	—	12
Cologny	—	13	—	—	—	—	—	—	—	13
Confignon	—	3	—	—	—	—	—	—	—	3
Corsier	—	—	—	—	—	—	—	—	—	—
Genthod	—	—	—	—	—	—	—	—	—	—
Grand-Saconnex	—	—	—	—	—	—	—	—	—	—
Hermance	—	—	—	—	—	—	—	—	—	—
Lancy	17	1	—	60	38	—	—	98	1	117
Meinier	—	—	—	—	—	—	—	—	—	—
Meyrin	—	6	—	—	48	—	—	48	1	55
Onex	—	1	—	36	27	—	—	63	4	68
Plan-les-Ouates	—	3	—	—	—	—	—	—	—	3
Pregny-Chambésy	—	3	—	—	—	—	—	—	—	3
Puplinge	—	—	—	—	—	—	—	—	—	—
Thônex	—	15	—	—	107	—	—	107	4	126
Troinex	—	1	—	—	—	—	—	—	—	1
Vandoeuvres	—	2	—	—	—	—	—	—	2	4
Vernier	—	1	—	—	—	—	—	—	—	1
Versoix	—	4	—	—	—	80	—	80	—	84
Veyrier	—	7	—	51	—	—	—	51	2	60
Agglomération	17	86	—	316	220	184	80	800	64	967
Aire-la-Ville	—	1	—	—	—	—	—	—	—	1
Avully	—	—	—	37	—	—	—	37	—	37
Avusy	—	1	—	—	—	—	—	—	—	1
Bardonnex	—	—	—	—	—	—	—	—	—	—
Cartigny	—	—	—	—	—	—	—	—	—	—
Céligny	—	—	—	—	—	—	—	—	—	—
Chancy	—	1	—	—	—	—	—	—	—	1
Collex-Bossy	—	—	—	—	—	—	—	—	—	—
Dardagny	—	1	—	—	—	—	—	—	2	3
Gy	—	—	—	—	—	—	—	—	—	—
Jussy	—	—	—	—	—	—	—	—	—	—
Laconnex	—	—	—	—	—	—	—	—	—	—
Perly-Certoux	—	—	—	24	—	—	—	24	—	24
Presinge	—	—	—	—	—	—	—	—	—	—
Russin	—	—	—	—	—	—	—	—	—	—
Satigny	—	1	—	—	—	—	—	—	—	1
Soral	—	—	—	—	—	—	—	—	—	—
Communes rurales	—	5	—	61	—	—	—	61	2	68
TOTAL CANTON	17	91	—	377	220	184	80	861	66	1 035

(1) Villas : en propriété ou à vendre.