Population résidante active à Genève en 2023

Population résidante active et non active âgée de 15 ans ou plus

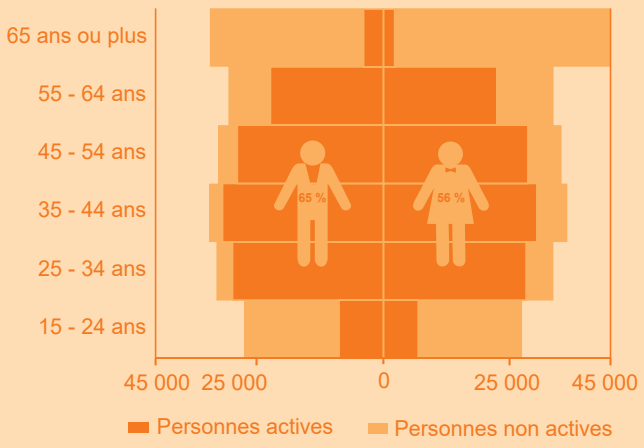

Population résidante active selon la catégorie de profession

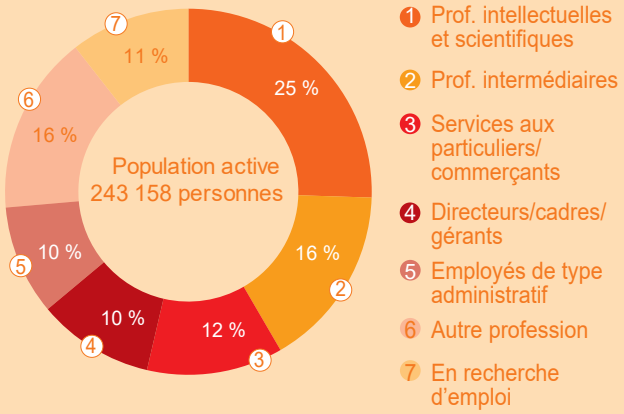

Evolution du taux d'activité (%)*

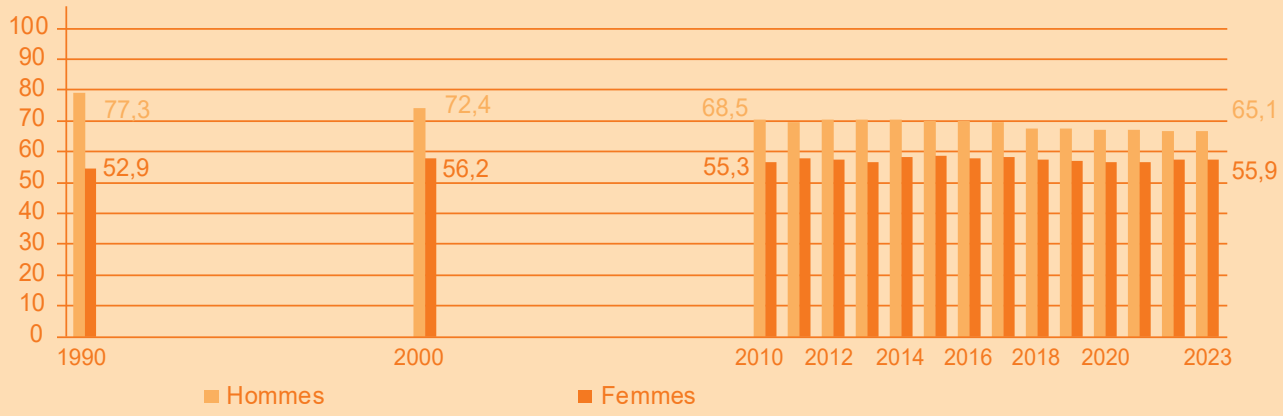

* Taux d'activité : part de la population active dans la population résidante âgée de 15 ans ou plus.

La population active résidante occupée travaille…

pour 70 % à plus de 90 %

pour 22 % à 50-89 %

pour 8 % à moins de 50 %

Durée normale du travail dans les entreprises par semaine (2024) :

40 heures 56 minutes

https://statistique.ge.ch

Source : OFS / OCSTAT - Relevé structurel et durée normale du travail dans les entreprises

05.2025

StatistiqueGenève